Adreß-Buch
1926/27
von Stadt und Dom
Brandenburg (Havel)

Elektricitäts-Werk

Brandenburg (Havel)
Akt.-Ges. / Steinstr. 67

◆

Licht- u. Kraftanlagen
Beleuchtungskörper
Koch- u. Heizapparate
Motoren / Ventilatoren
Installationsmaterial

FLAKOWSKI

Brandenburg (Havel), Hauptstr. 21-24

Größtes Warenkaufhaus am Platze

33 groß-angelegte **Spezialabteilungen**

Alle Waren des täglichen Bedarfs in einwandfreier Beschaffenheit

Stets zeitgemäß billigste Preise

Fahrstuhl



J. F. Krause

Brandenburg (Havel)

Fernsprecher 20 und 142 / Drahtanschrift Eisenkrause

Abteilung I:

Stab-, Band-, Fassoneisen und T-Träger
Eisenbleche, Zinkbleche
Gußeiserne Fenster und Säulen
Gas- und Siederöhren

Abteilung II:

Eisenwaren, Werkzeuge, Baubeschläge
Eiserne Öfen, Kohlen- u. Gasherde
Vollständige Einrichtungen
für jedes Handwerk

Abteilung III:

Haus- und Küchengeräte, Metallwaren
Kristall, Glas, Porzellan, Steingut
Reiche Auswahl vornehmer Geschenkartikel
Lieferung vollständiger Ausstattungen
für Haushaltungen und Gasthäuser

Erstes und größtes Spezialgeschäft am Platze

FLAKOWSKI

Brandenburg (Havel), Hauptstr. 21-24

Größtes Warenkaufhaus am Platze

33 groß-angelegte Spezialabteilungen

Alle Waren des täglichen Bedarfs in einwandfreier Beschaffenheit

Stets zeitgemäß billigste Preise

Fahrstuhl



J. F. Krause

Brandenburg (Havel)

Fernsprecher 20 und 142 / Drahtanschrift Eisenkrause

Abteilung I:

Stab-, Band-, Fassoneisen und T-Träger
Eisenbleche, Zinkbleche
Gußeiserne Fenster und Säulen
Gas- und Siederöhren

Abteilung II:

Eisenwaren, Werkzeuge, Baubeschläge
Eiserne Öfen, Kohlen- u. Gasherde
Vollständige Einrichtungen
für jedes Handwerk

Abteilung III:

Haus- und Küchengeräte, Metallwaren
Kristall, Glas, Porzellan, Steingut
Reiche Auswahl vornehmer Geschenkartikel
Lieferung vollständiger Ausstattungen
für Haushaltungen und Gasthäuser

Erstes und größtes Spezialgeschäft am Platze

FLAKOWSKI

Brandenburg (Havel), Hauptstr. 21-24

Größtes Warenkaufhaus am Platze

33 groß-angelegte **Spezialabteilungen**

Alle Waren des täglichen Bedarfs in einwandfreier Beschaffenheit

Stets zeitgemäß billigste Preise

Fahrstuhl



J. F. Krause

Brandenburg (Havel)

Fernsprecher 20 und 142 / Drahtanschrift Eisenkrause

Abteilung I:

Stab-, Band-, Fassoneisen und T-Träger
Eisenbleche, Zinkbleche
Gußeiserne Fenster und Säulen
Gas- und Siederöhren

Abteilung II:

Eisenwaren, Werkzeuge, Baubeschläge
Eiserne Öfen, Kohlen- u. Gasherde
Vollständige Einrichtungen
für jedes Handwerk

Abteilung III:

Haus- und Küchengeräte, Metallwaren
Kristall, Glas, Porzellan, Steingut
Reiche Auswahl vornehmer Geschenkartikel
Lieferung vollständiger Ausstattungen
für Haushaltungen und Gasthäuser

Erstes und größtes Spezialgeschäft am Platze

Gegründet 1780

G. Riedel

Fernsprecher No. 82

Hauptstraße 90 / Katharinen-Kirchplatz 12-13

Mitglied der Handelszentrale Deutscher Kaufhäuser

Eigene Einkaufshäuser und Fabrikation in Berlin und Chemnitz in Sa.

Gemeinschaftl. Einkauf mit über 400 gleichartigen Geschäften

Größte Leistungsfähigkeit durch vorbildliche Organisation

Modernes, durch Neu- und Umbau bedeutend vergrößertes Kaufhaus für

Wäsche und Ausstattungen

Preisaufstellungen kostenfrei - Anfertigung in eigenen Arbeitsstuben

Damen-, Herren- und Kinderwäsche

Tischwäsche - Bettwäsche - Handtücher - Küchenwäsche

Bettfedern - Daunen - Eigene Anfertigung eleg. Daunendecken

Vollständige Betteinrichtungen

einschließlich Lieferung von Bettstellen und Babykörben

Trikotagen - Strumpfwaren - Wollwaren

*

Oberhemden
Uniformhemd.
Nachthemden
Unterzeuge
Schlafanzüge

*

Spezial-Abteilung für

Herren-Wäsche-Ausstattungen

Feine Maßanfertigung

*

Kragen
Manschetten
Kravatten
Socken
Handschuhe

*

Erstklassige Waren — Niedrige Preise

Steppdecken - Reisedecken - Bettdecken - Schlafdecken - Pferdedecken

Strickgarne - Tapisseriewaren - Schneidereiartikel - Stickgarne

Große Abteilung für Innendekoration

TEPPICHE - LÄUFERSTOFFE - LINOLEUM - GARDINEN
WACHSTUCHE

Tisch- und Divandecken

Stadt-A. Erbg.

Märkische Bank :: Provinzial-Genossenschaftsbank
Aktiengesellschaft :: für Brandenburg e. G. m. b. H. ::
Zweigstelle Brandenburg
Postscheckkonto: Berlin 161761 :: Reichsbank-Giro-Konto

Telegramm-Adresse: Märkerbank :: Fernsprecher Nummer 141 und Nummer 162

Giro-Verkehr
Wechsel-Diskontierung, Konto-Korrent-Verkehr
Annahme von Spar-Einlagen
*
An- und Verkauf von Wertpapieren
Stahlkammer

St. Annenstr. 32 :: Brandenburg (Havel) :: St. Annenstr. 32

Gebr. Cramer · Ludwig Mitscher
Weingroßhandlung
Berlin W 8

ZWEIGNIEDERLASSUNG UND KELLEREIEN:
BRANDENBURG (HAVEL)
Steinstraße 8 / Fernsprecher Kontor Nr. 25, Weinstuben Nr. 1056

WEINSTUBEN
In Berlin: Französische Str. 17/18
Fernsprecher Merkur 9364—65

Stadt-A. Brbg.

Gegründet 1780

G. Riedel

Fernsprecher No. 82

Hauptstraße 90 / Katharinen-Kirchplatz 12-13

Mitglied der Handelszentrale Deutscher Kaufhäuser

Eigene Einkaufshäuser und Fabrikation in Berlin und Chemnitz in Sa.

Gemeinschaftl. Einkauf mit über 400 gleichartigen Geschäften

Größte Leistungsfähigkeit durch vorbildliche Organisation

Modernes, durch Neu- und Umbau bedeutend vergrößertes Kaufhaus für

Wäsche und Ausstattungen

Preisaufstellungen kostenfrei - Anfertigung in eigenen Arbeitsstuben

Damen-, Herren- und Kinderwäsche

Tischwäsche - Bettwäsche - Handtücher - Küchenwäsche

Bettfedern - Daunen - Eigene Anfertigung eleg. Daunendecken

Vollständige Betteinrichtungen

einschließlich Lieferung von Bettstellen und Babykörben

Trikotagen - Strumpfwaren - Wollwaren

*

Oberhemden
Uniformhemd.
Nachthemden
Unterzeuge
Schlafanzüge

*

Spezial-Abteilung für

Herren-Wäsche-Ausstattungen

Feine Maßanfertigung

*

Kragen
Manschetten
Kravatten
Socken
Handschuhe

*

Erstklassige Waren — Niedrige Preise

Steppdecken - Reisedecken - Bettdecken - Schlafdecken - Pferdedecken

Strickgarne - Tapisseriewaren - Schneidereiartikel - Stickgarne

Große Abteilung für Innendekoration

TEPPICHE - LÄUFERSTOFFE - LINOLEUM - GARDINEN
WACHSTUCHE

Tisch- und Divandecken

Stadt-A. Erbg.

Märkische Bank :: Provinzial-Genossenschaftsbank
Aktiengesellschaft :: für Brandenburg e. G. m. b. H. ::
Zweigstelle Brandenburg
Postscheckkonto: Berlin 161761 :: Reichsbank-Giro-Konto

Telegramm-Adresse: Märkerbank :: Fernsprecher Nummer 141 und Nummer 162

Giro-Verkehr
Wechsel-Diskontierung, Konto-Korrent-Verkehr
Annahme von Spar-Einlagen
*
An- und Verkauf von Wertpapieren
Stahlkammer

St. Annenstr. 32 :: Brandenburg (Havel) :: St. Annenstr. 32

Gebr. Cramer · Ludwig Mitscher
Weingroßhandlung
Berlin W 8

ZWEIGNIEDERLASSUNG UND KELLEREIEN:
BRANDENBURG (HAVEL)
Steinstraße 8 / Fernsprecher Kontor Nr. 25, Weinstuben Nr. 1056

WEINSTUBEN
In Berlin: Französische Str. 17/18
Fernsprecher Merkur 9364—65

Stadt-A. Brbg.

Ernst Fischer Nchf.

Inhaber: Ingenieur Karl Jaeger

G. m. b. H.

Eisenkonstruktionen jeder Art

Schmiedeeiserne Fenster

Reparaturen an Automobilen, Lastkraftwagen und Motorrädern

Anfertigung u. Beschaffung von Maschinen jeder Art sowie Reparaturen an Maschinen

Sonderherstellung v. Tischlerei-Leim-Öfen

Eisenbahn-Signal- und -Oberbau

Prellböcke

Schnellste Bedienung, billigst. Berechnung Sachgemäße Ausführung

Maschinenfabrik
und
Eisenkonstruktionen
Brandenburg (Havel)

Gegründet 1888 **Fernsprecher 426**

Louis Rudo

Inh. Hans Kähne

gegr. 1753



Kolonialwaren

en gros en detail

Specialität Butter u. Kaffee

Brandenburg a. d. Havel
Neustädt: Fischerstr. 5
Fernspr. 113



Brandenburger Versicherungs-Aktiengesellschaft

in Brandenburg (Havel)

(Gegründet 1846)

Brandenburger Lebensversicherungs-Aktiengesellschaft

Verbündete Gesellschaften

Feuer-Versicherung	Unfall-Versicherung
Einbruchdiebstahl-Versicherung	Haftpflicht-Versicherung
Beraubungs-Versicherung	Kraftwagen - Versicherung
Wasserleitungsschäden-Versicherung	Fahrrad-Versicherung

See-, Fluß-, Land-Transport-Versicherung
Reisegepäck-Versicherung
Valoren-Versicherung

Lebens-Versicherung / Aussteuer-Versicherung
Kinder-Versicherung

Billige Prämien / Kulante Schadensregulierungen

Auskunft erteilen bereitwilligst:

Direktion Brandenburg (Havel), Wilhelmsdorfer Straße 74

Fernsprecher 482

und die

Vertreter in der Umgegend und in Ost- und Westhavelland und Zauch-Belzig:

Brandenburg (Havel): Generalagent Otto Wittig, Kurstraße 66, Fernsprecher 1126

Alt-Töplitz: Schneidermstr. R. Gehring
Bamme: Rentner Friedrich Chartron
Barnewitz: Friedrich Willberg
Belzig: Kaufmann Otto Schulze, Brandenburger Straße 10
Brück: Kaufmann Heinrich Borgmann Fernsprecher 35
Butzow: Friseur Felix Goll
Cammer: Maurermeister Albert Wieland Fernsprecher Golzow 23
Gollwitz: Buchhalter Adolf Sommer
Golzow: Maurer Albert Richter
Görzke: Zimmermann Fritz Grube
Göhlsdorf: Agent Friedrich Bertz
Großwusterwitz: Schuhmachermeister Hermann Henning
Jeserig: Maurer Wilhelm Buller
Ketzin: Handelsmann W. Sonntag
Kl.-Kreutz: Privatmann A. Brüggemann
Lehnin: Kaufmann Johannes Völker Fernsprecher 110
Marzahne: Büdner C. Reinhardt
Michelsdorf: Maurerpolier Karl Siedler
Mögelin: Büdner Albert Bier
Niemegk: Bauunternehmer Gottfried Linthe
Plaue: Oberfeuerwehrmann a. D. W. Benz, Chausseestraße 29
Plaue: Kaufmann Otto Kähne, Brandenburger Straße 152
Pritzerbe: Friseur Alfred Engmann
Radewege: Schneidermeister Fr. Hönow
Rathenow: W. Euen, Kl. Hagenstr. 5
Reckahn: Bautechniker Paul Gebauer
Schlamau: Mühlenbesitzer Otto Heine
Schwanebeck: Stellmachermstr. Richard Moritz
Tieckow: Büdner Wilhelm Geue
Trechwitz: Wilhelm Rummland
Treuenbrietzen: Zigarrenfabrikant H. Kaufmann
Wachow: Landwirt Otto Behrendt Fernsprecher Päwesin 37
Wenzlow: Stellmachermstr. C. Meier
Weseram: Gutsbesitzer Fr. Schwanebeck
Werder: Kaufmann Josef Protz, Kesselgrundstraße 107

Hermann Schüler

Juwelier

Steinstraße 68/69 (nahe dem Rathause)
Gegründet 1871 *Fernruf 234*

Juwelen, Perlen, Gold-, Silber-, Metall- und Kristallwaren
Uhren, Kunstgegenstände in Bronze, Marmor usw.
Sport- und Ehrenpreise

Alleinverkauf der WMF-Bestecke (Württbg. Metallw.-Fabrik Geislingen, Steige)

Bankhaus Müller & Co.

BRANDENBURG (Havel)

Hauptstraße 2

Drahtanschrift: Bankhaus Müller
Fernsprecher 131 u. 479
Reichsbank-Giro-Konto
Postscheck-Konto: Berlin 8883

Stahlkammer

Ausführung aller bankmäßigen Geschäfte



Albert Sonnemann
Inh. Heinrich Krahl
Gorrenbergstr. 11

Schirme / Stöcke
Mod. Reparaturwerkstatt

Elektrobedarfsartikel
Koch- u. Heiz-Apparate / Schwachstrom

Photo- und Kino-Apparate
Bedarfsartikel / Entwickeln von Platten und Filmen / Vergrößerungen

Radio-Apparate und Zubehör
Telefunken / Amato-Apparate / N. & K.-Kopfhörer / Lautsprecher

VOIGT & DWILLING, G. m. b. H., Brandenburg (Havel)
Inh.: Wilh. Dwilling Telephon 847 Hauptstraße 15

Johannes Goerke Nachf.

Inhaber: H. Lebegern, Ingenieur

Beeidigter Sachverständiger für die Gerichte des Landesgerichtsbezirks Potsdam
Sachverständiger der Handelskammer

Brandenburg (Havel)

St. Annenstraße 5 / Gegründet 1865
Telephon 442 / Bankverbindungen:
Brandenburger Bankverein,
Commerz- und Privat-Bank

Zentralheizungen

Warmwasser-Bereitungen,
Lüftungs- und Trocken-Anlagen

Narag-Heizungen

Sanitäre Anlagen

Haus-Be- und -Entwässerungen,
Wasserversorgungen
mit selbsttätigem Elektro-Motor-Antrieb,
Abwasser-Beseitigungen

Bauklempnerei

Kupferschmiede / Blitzableiter-Anlagen

Großes Lager
in Dampf- und Wasser-Armaturen,
Heizkörpern und Rohrleitungen

30jähr. persönl. Erfahrungen / Feinste Referenzen u. Empfehlungen

Mitglied d. Verbandes d. Zentralheizungs-Industrie e. V.

Adreß-Buch

von Stadt und Dom

Brandenburg (Havel)

1926/27



Der Rat der Stadt
Brandenburg (Havel)
- Stadtarchiv -
60-54
4.4. 5.61
2403

Nach amtlichen Quellen
und unter gefl. Mitarbeit des Einwohner-Meldeamtes herausgegeben
von J. Wiesike, Buch- und Kunstdruckerei

Druck und Verlag J. Wiesike, Buch- und Kunstdruckerei
Brandenburg (Havel)

Johannes Goerke Nachf.

Inhaber: H. Lebegern, Ingenieur

Beeidigter Sachverständiger für die Gerichte des Landesgerichtsbezirks Potsdam
Sachverständiger der Handelskammer

Brandenburg (Havel)

St. Annenstraße 5 / Gegründet 1865
Telephon 442 / Bankverbindungen:
Brandenburger Bankverein,
Commerz- und Privat-Bank

Zentralheizungen

Warmwasser-Bereitungen,
Lüftungs- und Trocken-Anlagen

Narag-Heizungen

Sanitäre Anlagen

Haus-Be- und -Entwässerungen,
Wasserversorgungen
mit selbsttätigem Elektro-Motor-Antrieb,
Abwasser-Beseitigungen

Bauklempnerei

Kupferschmiede / Blitzableiter-Anlagen

Großes Lager
in Dampf- und Wasser-Armaturen,
Heizkörpern und Rohrleitungen

30jähr. persönl. Erfahrungen / Feinste Referenzen u. Empfehlungen

Mitglied d. Verbandes d. Zentralheizungs-Industrie e. V.

Adreß-Buch

von Stadt und Dom

Brandenburg (Havel)

1926/27



Der Rat der Stadt
Brandenburg (Havel)
- Stadtarchiv -
60-59
4.4. j.61
2403

Nach amtlichen Quellen
und unter gefl. Mitarbeit des Einwohner-Meldeamtes herausgegeben
von J. Wiesike, Buch- und Kunstdruckerei

Druck und Verlag J. Wiesike, Buch- und Kunstdruckerei
Brandenburg (Havel)

Inhalts-Verzeichnis.

	Seite
Aerztliche Versorgung für die Bedürftigen der Stadt	XVI
Aerztliche Versorgung während der Nacht	XVI
Aeußere Vertretung	III
Altersheim, Städtisches	XVI
Altersheim und Krankenhaus St. Paulusberg	XI
Amtsanwaltschaft	IX
Amtsgericht	VII
Badeanstalt	XVI
Baupolizeiverwaltung	XIII
Bürodirektor	XIV
Dom: a) Behörden	XXXI
b) Einwohner-Verzeichnis	484
Ehrenbürger	XI
Eichamt	VII
Einwohner-Meldeamt	XII
Einwohner-Verzeichnis:	
a) alphabetisch geordnet	1
b) nach Straßen geordnet	309
Elektricitätswerk	XVII
Entschädigungsfeststellungskommission der landwirtschaftlichen Berufsgenossenschaft	XV
Feuerlöschwesen	XVII
Finanzamt	VI
Finanzkasse	VI
Forst- und Kämmereibüro	XIV
Friedhofsbeamte	XXXI
Fürsorgeerziehungsamt, Brandenburgisches	IV
Fürsorgestellen, Städtische	XV
Gas- und Wasserwerke	XVII
Gemeindeverwaltung	XIII
Gerichtsvollzieherbezirke	VIII
Geschäfts- und Gewerbetreibende	487
Gesellschaften, Vereine und Verbände	527
Gewerbegericht	XV
Handwerkskammer	VII
Hauptbüro	XIV
Hauptzollamt	VI
Hochbauamt, Staatliches	XI
Hospitäler und Stiftungen	XVI
Industrie- und Handelskammer	V
Innungsausschuß	VII
Kanalwerk	XVII
Katasteramt, Preußisches	XI
Kaufmannsgericht	XV
Kinder- u. Säuglingsheim, Städtisches	XVI
Kirchen und religiöse Gemeinden	XXIX
Krankenhaus, Städtisches	XVI
Kreisarzt	X
Kreisschulinspektion	XI
Krüppelfürsorge, Städtische	XVI
Landesversicherungsanstalt	XI
Magistrats-Deputationen und Ausschüsse	XVIII
Magistrats-Kollegium	XII
Mieteinigungsamt	XV
Obdach für Wanderer	XIII
Polizeibüro	XII
Polizei-Exekutive	XIII
Polizeireviere	XIII
Polizeischule Groß-Berlin	III
Polizeiverwaltung	XII
Postamt	IV
Rechnungsstelle	XIV
Reichsbankstelle	V
Reichsbahn-Gesellschaft, Deutsche	X
Sanitätskolonne, Freiwillige	X
Schlachthof	XVII
Schulbüro	XIV
Schulen	XXVIII
Sparkasse, Städtische	XVII
Stadtälteste	XI
Stadtarchiv	XIV
Stadtausschuß	XV
Stadtbauamt	XIV
Stadtbezirke für Bezirksvorsteher und Schiedsmänner	XXIII
Stadtbezirke für Waisenräte	XXV
Stadthauptkasse	XIV
Stadtverordneten-Versammlung	XII
Stadtverwaltung	XI
Städtebahn, Brandenburgische	X
Standesamt	XV
Steuerabteilung	XIV
Steuerkasse	XIV
Strafanstalt und Gerichtsgefängnis	IX
Straßenbahn	XVII
Straßenverzeichnis	308
Syndikat	XIV
Telephonanschlüsse	XII
Vermessungsamt	XV
Versicherungsamt	XIV
Wasserbauamt	XI
Wohlfahrtsamt	XV
Wohlfahrtskreisleiter	XXVII
Wohnungsamt	XV

A. Brandenburg-Stadt.

I. Aeußere Vertretung:

Preuß. Landtag: Fabrikbesitzer Emil Rittershaus
Bankdirektor E. Wiglow

Provinzial-Landtag: Buchdruckereibesitzer O. Sidow
Bezirksamtmann a. D. G. A. Spieth

II. Reichs- und Staatsbehörden.

Polizeischule Groß-Berlin in Brandenburg (Havel)

Magdeburger Straße 50/51 (Fernsprecher Nr. 1192).

Magdeburger Straße 50 (Unterkunft B):

Leitung der Polizeischule:
Pol.-Oberst Graf Poninski, Leiter der Polizeischule,
„ Oberstwachtmeister Jungclaus, ständiger Vertreter,
„ Major Rüppell, Offizier vom Innendienst,
„ Hauptmann Kulisch, Sachbearbeiter (Leibesübungen),
„ „ Keuck, Sachbearbeiter (Unterrichtswesen).

6. Lehrabteilung (Oberwachtmeister-Anwärter- und abgekürzter Lehrgang):

Pol.-Major v. Scheve, Führer der Lehrabteilung,
„ „ Dr. Kahle,
„ „ Neuendorff,
Pol.-Hptm. Krampe,
„ „ Frantz,
„ Oberlt. Tamaschke.

Magdeburger Straße 51 (Unterkunft A):

1. Lehrabteilung:

Pol.-Major Bauer, Führer der Lehrabteilung,
„ Hptm. Braun,
Pol.-Hptm. Casper,
„ Oberlt. v. Bülow,
„ „ Boesenberg.

2. Lehrabteilung:

Pol.-Major Krüger, Führer der Lehrabteilung,
„ Hptm. Hoppe,
Pol.-Oberlt. Schick,
„ „ Mauscherning,
„ „ Berger.

3. Lehrabteilung:

Pol.-Major Ernst, Führer der Lehrabteilung,
„ Hptm. Mendrzyk,
„ Oberlt. Herzberg,
Pol.-Oberlt. Graf,
„ Leutn. Peltret,
„ „ Merck,
„ „ Sperling.

4. Lehrabteilung:

Pol.-Major Dieterich, Führer der Lehrabteilung, z. Z. abgeordnet zur Schutzpolizei Essen,
„ „ Dihrberg,
Pol.-Hptm. Winkler,
„ Oberlt. Wagner,
„ „ Zander.

Magdeburger Straße 51 (Unterkunft A1):

5. Lehrabteilung:

Pol.-Major v. Holy, Führer der Lehrabteilung,
„ „ Zimmermann,
„ Hptm. Stöwe,
Pol.-Hptm. Körner,
„ Oberlt. Latuske,
„ „ v. Barby.

Polizei-Sanitätsstelle der Polizeischule. Block an der Vereinsstraße.
Pol.-Med.-Rat Dr. Dautwiz, leitender Arzt,
„ „ „ Dr. Böhm.

Verwaltungsamt der Polizeischule:
Magdeburger Straße 50.

Leiter des Verwaltungsamts: Polizeirat Schubotz, Vertreter: Polizeiinspektor Wolf.
Abteilung I Besoldung: Polizeiobersekretär Grahlmann,
„ II Verpflegung: Polizeiobersekretär Laux,
„ III Bekleidung: Polizeisekretär Bekessus,
„ IV Unterkunft und Geräteverwaltung: Polizeiobersekretär Farchmin, Polizeisekretär Scharnow,
„ V Polizeiausbesserei: techn. Polizeiobersekretär Mälzer,
„ K Kasse des Verwaltungsamts: Kassierer: Polizeiobersekretär Kunde, Polizeisekretär Hercht.

Brandenburgisches Fürsorgeerziehungsamt Görden.

Verwaltungsstelle der Provinzialverwaltung Brandenburg in Sachen der Fürsorgeerziehung für die Stadtkreise Brandenburg und Rathenow und für Ost- und Westhavelland.

Leiter: Direktor Buschmann, Görden, Landesanstalt.
Büro ebendaselbst. ☎ Brandenburg 87.

Postamt.

(St. Annenstraße 16—18).

Postamts-Vorsteher: Tell, Postdirektor.

In der Stadt Brandenburg bestehen drei Postanstalten, und zwar das Hauptpostamt (St. Annenstraße 16—18), das Zweigpostamt 2 am Bahnhof (Bahnhofsgebäude) und das Zweigpostamt 3 in der Altstadt (Plauer Straße 5).

Schalterdienststunden:

1. Beim Hauptpostamt. A. Werktags:
   Telegramm- und Gesprächsannahme, Ausgabe postlagernder Telegramme von 7 Uhr vorm. bis 9 Uhr nachm.
   Annahme von Einschreib- und Wertbriefen von 8 Uhr vorm. bis 7 Uhr nachm. (später gegen besondere Gebühr).
   Annahme von gewöhnlichen Postanweisungen und Zahlkarten, Fernsprech-Gebühren, Wertzeichen-Verkauf, Briefausgabe, Rentenzahlungen nach den Hauptzahltagen von 8—12½ Uhr vorm., 3½—6½ Uhr nachm.
   Annahme von barfrei zu stempelnden Massen-Briefsendungen (von 100 Stück an) von 8—12½ Uhr vorm., 3½—6½ Uhr nachm.
   Paket-Annahme und -Ausgabe Montags bis Freitags von 8—12½ Uhr vorm., 2½—6 Uhr nachm., Sonnabends von 8—1½ Uhr vorm., 3½—6 Uhr nachm. (später gegen besondere Gebühr).

   B. Sonntags:
   Telegramm- und Gesprächsannahme, Ausgabe postlagernder Telegramme, Postwertzeichen in kleinen Mengen von 8 Uhr vorm. bis 9 Uhr nachm.
   Annahme von Einschreib- und Wertbriefen von 8—9 Uhr vorm. (später gegen besondere Gebühr).
   Briefausgabe von 8—9 Uhr vorm.
   Paket-Ausgabe und -Annahme nur dringender Pakete von 8—9 Uhr vorm. (später Annahme dringender Pakete am Telegrammschalter gegen besondere Gebühr).
   Nach 9 Uhr abends müssen sich Auflieferer von Telegrammen, Einschreib- und Wertbriefen (die Briefe gegen besondere Gebühr) durch die Klingel rechts am Haupteingange zum Postamt bemerkbar machen.

2. Bei den Zweigpostämtern am Bahnhof und in der Altstadt:
   Nur werktags von 9—12 vorm., 3—6 nachm.

Orts-Briefzustellung: Werktags um 8,15, 11 Uhr vorm. und 5,15 Uhr nachm., Sonntags um 8,15 Uhr vorm.
Orts-Paketzustellung: Werktags um 8,15 Uhr vorm.

Orts-Geldzustellung: Werktags um 8,15 Uhr vorm.
Landzustellung: Werktags um 8,15 Uhr vorm., Sonntags ebenso.
In dem Hauptpostamt befinden sich die Vermittlungsanstalt der Stadt-Fernsprecheinrichtung und eine öffentliche Fernsprechstelle.
Bei dem Zweigpostamt 2 (Bahnhof) und dem Zweigpostamt 3 (Altstadt) befinden sich öffentliche Fernsprechstellen.

Reichsbankstelle.

(Neustädtischer Markt 10.)

☎ 114 und 1561. Kassenstunden ½9—½1 Uhr vorm.

Reichsbank-Girokonto. Postscheck-Konto Berlin Nr. 24 602.

Oelze, Amtsgerichtsrat, Justitiar.
Dr. Döring, Reichsbankdirektor, 1. Vorstandsbeamter.
Weverinck, Direktor bei der Reichsbank, 2. Vorstandsbeamter.
Radtke, Reichsbankrat, Stellvertretender Vorstandsbeamter.
Maguhn, Reichsbankkassierer.

Der Reichsbankstelle Brandenburg (Havel) sind nachgeordnet folgende Nebenstellen: Luckenwalde, Neuruppin, Pritzwalk, Rathenow und Wittenberge (Bezirk Potsdam).

Industrie- und Handelskammer zu Brandenburg (Havel).

Geschäftsräume Jakobstraße 7. ☎ 173.

Dienststunden: 8—1, 3—6 Uhr, Sonnabends 8—2 Uhr.

Bankkonto: Brandenburger Bankverein e. G. m. b. H. Postscheck-Konto: Berlin 14 850.

Vorsitzender: Kommerzienrat Gottfried Krüger, Brandenburg (Havel).
1. Stellvertreter: Fabrikbesitzer Walter Reichstein, Brandenburg (Havel).
2. Stellvertreter: Fabrikbesitzer Georg Balthasar, Rathenow.
3. Stellvertreter: Kaufmann Paul Gebhard, Brandenburg (Havel).
Syndikus: Regierungsrat Dr. Adalbert Bauer.
Bürovorsteher: Henry Nutbohm.

Wohnung des Syndikus: Jakobstraße 37.

Mitglieder:

Aus Brandenburg (Havel).

Baltzer, Paul, Kaufmann.
Blell, Carl, Kaufmann.
Gebhard Paul, Kaufmann.
Hennecke, Arthur, Hüttendirektor.
Homann, Wilh., Maurer- und Zimmermeister.
Krüger, Gottfried, Kommerzienrat.
Kummerlé, Alfred, Fabrikbesitzer.
Reichstein, Carl, Kommerzienrat.
Reichstein, Walter, Fabrikbesitzer.
Riedel, Gottfr., Kaufmann.
Rittershaus, Emil, Fabrikbesitzer.

Aus Berlin W 10, Matthäikirchstr. 6.

Wiglow, Emil, Bankdirekt.

Aus Rathenow.

Balthasar, Georg, Fabrikbesitzer.
Grämer, Richard, Drogenhändler.
Krietsch, Karl, Bankdirekt.
Rogge, Erich, Kaufmann.
Thiele, Hermann, Fabrikdirektor.

Aus Wittenberge, Bez. Potsdam.

Hickethier, Albin, Kaufmann.
Neumann, Gottlieb, Kaufmann.

Aus Havelberg.

Borchert, Paul, Kaufmann.

Aus Wittstock (Dosse).

Klement, Heinrich, Kaufmann.
Paul, Rudolf, Fabrikbesitzer.

Aus Perleberg.

Zahrt, Wilhelm, Kaufmann.

Aus Pritzwalk.

Schraube, Dr. Gustav, Fabrikbesitzer.
Teßner, Reinhold, Kaufmann.

Aus Belzig:

Paul, Gottlieb, Fabrikbesitzer.

Aus Lenzen (Elbe).

Beireis, Benno, Kaufmann.

Von der Industrie- und Handelskammer Brandenburg (Havel) beeidigt:

Bücherrevisoren: Otto Hennig, Hauptstr. 55, Paul Linder, Neust. Markt 23, Dipl.-Kaufmann Walter Pfundt, Plauer Str., Richard Seidel, Trauerberg 11, Ernst Wedepohl, Gr. Gartenstr. 6.

Wäger. a) Amtliche Wagemeister (Besitzer eigener Wage): Hans Bernicke, Mühlendamm 5, Wilhelm Richter, Trauerberg 32, Adolf Rosemann, i. Fa. Franz Schüler Nachf., Potsdamer Str. 55; b) Amtliche Wäger (ohne eigene Wage): Hermann Becker, Roonstr. 28, Richard Böttcher, Parduin 2, Emil Briese, Flutstr. 7, Richard Brüggemann, Jakobstr. 41, Paul Magnus, Kietz 22, Wilhelm Seiffert, Mühlentorstr. 16, Willi Sommer, Gr. Münzenstraße 5, Hermann Ullrich, Magdeburger Str. 20.

Probenehmer: Getreide, Oelsaaten, Hülsenfrüchte und Erzeugnisse der Getreidemühlen ausschließlich Kleie: Hermann Fiedler, Mühlentorstr. 58, Paul Magnus, Kietz 22, Wilhelm Richter, Trauerberg 32, Willy Schlaegel, St. Annenstr. 13, Willi Sommer, Gr. Münzenstr. 5. Kartoffeln: Otto Fritze, Bäckerstr. 45, Paul Magnus, Kietz 22. Kartoffelstärke und Kartoffelmehl: Hermann Fiedler, Mühlentorstr. 58, Otto Fritze, Bäckerstr. 45, Paul Magnus, Kietz 22, Willi Sommer, Gr. Münzenstraße 5. Melasse: Willi Sommer, Gr. Münzenstr. 5. Handelsdüngemittel: Karl Haase, Temnitz 34, Willi Sommer, Gr. Münzenstr. 5. Futtermittel: Hermann Fiedler, Mühlentorstr. 58, Wilhelm Richter, Trauerberg 32, Willy Schlaegel, St. Annenstr. 13.

Sachverständige: Eisenbahnverkehrswesen: Theodor Schultze, Harlunger Straße 1. Dispacheur: Willy Schrader, Umschlaghafen. Getreide: Paul Magnus, Kietz 22. Kartoffeln: Hermann Fiedler, Mühlentorstr. 58. Fische: Ernst Holsche, Kietz 6. Futtermittel: Hermann Fiedler, Mühlentorstr. 58, Wilhelm Richter, Trauerberg 32, Willy Schlaegel, St. Annenstr. 13. Metalle und deren Legierungen: Walter Kollrepp, Magdeburger Straße 1. Schiffbau: Friedrich Motte, Grillendamm 14, Paul Wiemann, Packhofstr. 29/31. Wagenbau: Gustav Reichert, Bauhofstr. 25. Brennholzhandel: Adolf Rosemann, i. Fa. Franz Schüler Nachf., Potsdamer Straße 55.

Staats-Steuerwesen.

A. Direkte Steuern.

Finanzamt für den Stadtkreis Brandenburg (Havel) und die Gemeinden Dom und Burg Brandenburg und Neuendorf des Kreises Westhavelland, Neust. Markt 21/22.
Sprechstunden: Werktags von 8—12 Uhr. ☎ 1488 und 1489.

Finanzkasse, ebenda.
Kassenstunden: Werktags von 9½—12½ Uhr.
Bankverbindungen der Finanzkasse: Girokonto bei der Reichsbankstelle Brandenburg (Havel). Postscheckkonto Berlin Nr. 99831.
Annahmestelle: Stadtsparkasse Brandenburg (Havel).

B. Zölle und Verbrauchsabgaben.

Hauptzollamt.
(St. Annenstraße 11.)
☎ 773. — Geschäftsstunden von 8 Uhr vorm. bis 1 Uhr nachm.
Vorsteher: Regierungsrat Bohe.
Vertreter: Oberzollinspektor Bieck.

Dem Hauptzollamt sind unterstellt:
Zollabfertigungsstelle am Reichsbahnhof:
☎ 359. — Geschäftsstunden von 8 Uhr vorm. bis 1 Uhr nachm.
Vorsteher: Oberzollsekretär Hamfler.

Zollinspektion Brandenburg-Ost (Kanalstraße 2).
Leiter: Oberzollinspektor Engel.

Zollinspektion Brandenburg-West (Steinstraße 52).
Leiter: Oberzollinspektor Berg.

Zollinspektion in Belzig (Bismarckstraße 3).
Leiter: Oberzollinspektor Damerau.

Zollamt in Belzig (Steinstraße 4).
Vorsteher: Oberzollsekretär Lüderitz.

Zollinspektion in Nauen
(Wilhelmstraße).
Leiter: Oberzollinspektor v. Braunschweig.

Zollamt in Nauen
(Schützenstraße, Ecke Wilhelmstraße).
Vorsteher: Oberzollsekretär Ewald.

Zollinspektion in Rathenow
(Fabrikenstraße 11).
Leiter: Oberzollinspektor Waldow.

Zollamt in Rathenow
☎ 716. (Fabrikenstraße 11).
Vorsteher: Zollinspektor Sachwitz.

Zollamt in Werder (Havel)
(Baderstraße 6, I).
Vorsteher: Oberzollsekretär Paeseler.

Eichamt.

(Eichamtstraße 2, ☎ 825.)
Geöffnet Sonnabend von 8—1 Uhr.
Eichamtsvorsteher: Roeseler, Eichungsinspektor.

Handwerkskammer zu Berlin, Nebenstelle Brandenburg (Havel).

Vorsitzender: Bezirksschornsteinfegermeister, Ehrenobermeister G. Koehler.
Geschäftsführer: Franz Schneider.
Geschäftsstelle: Katharinenkirchplatz 5 (Erdgeschoß). Sprechzeit 9—1 Uhr.

Innungs-Ausschuß der vereinigten Innungen zu Brandenburg (Havel).

Vorsitzender: Tischlerobermeister C. Müller, Gr. Gartenstr. 44.
Sekretär: Franz Schneider, Grabenstraße 21.

Innungsschiedsgericht:
Vorsitzender: Franz Schneider.

Amtsgericht.

(Steinstraße 61.)

Oelze, Amtsgerichtsrat, aufsichtführender Richter.
Dargatz, Amtsgerichtsrat.
Dr. Boetticher, Amtsgerichtsrat.
Gericke, Amtsgerichtsrat.
Haberling, Amtsgerichtsrat.
Dr. Matthiae, Amtsgerichtsrat.
Kaehne, Amtsgerichtsrat.
Weber, Gerichtsassessor.
Holste, Gerichtsassessor.
Dr. Raatz, Gerichtsassessor.
Dr. Gaudig, Gerichtsassess.

Ober-Gerichtsvollzieher.
Engelbrecht, 1. Bezirk.
Breywisch, 2. Bezirk.
Fettin, 3. Bezirk.
Brauer, Gerichtsvollzieher kr. A., 4. Bezirk.

Rechtsanwälte und Notare.
Flaminius, Justizrat, Rechtsanwalt u. Notar.
Meyer, Justizrat, Rechtsanwalt und Notar.
Sommer, Justizrat, Rechtsanwalt u. Notar.
Dr. Pretsch, Rechtsanwalt und Notar.
Cohn, Rechtsanwalt und Notar.
Steffen, Rechtsanwalt und Notar.
Dr. Kochmann, Rechtsanwalt und Notar.
Fricke, Rechtsanwalt und Notar.
Roth, Rechtsanwalt und Notar.
Geschke, Rechtsanwalt und Notar.
Dr. Rimpler, Rechtsanwalt.

Konkursverwalter.
Kaufmann Salinger.
Kaufmann Linder.

Verzeichnis der Geschäftsräume.

A. Richter:

Zimmer 22: Amtsgerichtsrat Oelze,
„ 15: Amtsgerichtsrat Dargatz,
„ 25: Gerichtsassessor Weber,
„ 32: Amtsgerichtsrat Kaehne,
„ 41: Amtsgerichtsrat Haberling,
„ 42: Gerichtsassessor Dr. Raatz,
Zimmer 43: Amtsgerichtsrat Dr. Matthiae,
„ 44: Gerichtsassessoren Holste u. Dr. Gaudig,
„ 50: Amtsgerichtsrat Gericke,
„ 52: Amtsgerichtsrat Dr. Boetticher.

B. Gerichtsschreibereien und Kasse:

Zimmer 4/5 Abteilung 1 für General-, Personal- und Testamentssachen, Verwahrung von Testamenten, Hinterlegungen, Pachteinigungssachen und Kirchenaustrittssachen,
Abteilung 3 für Voruntersuchungen, Ermittelungssachen.
„ 51/53 Abteilung 7 für Konkurs-, Handels-, Firmen-, Zwangsversteigerungs- und Zwangsverwaltungssachen.
„ 46/48 Abteilung 8 und 9 für bürgerliche Rechtsstreitigkeiten sowie Gerichtsvollzieher-Verteilungsstelle.
„ 10 Abteilung 2 für Strafsachen, Privatklagesachen und Forstsachen.
„ 20 Abteilung 4 für Grundbuchsachen.
„ 21 Abteilung 5a für Aufwertungssachen.
„ 26 Abteilung 10 für Mahnsachen und Aufnahme von Klagen.
„ 16 Abteilung 5 für Grundbuch-, Schiffsregistersachen.
„ 38 Abteilung 6 für Nachlaß- und Vormundschaftssachen sowie für Akte der freiwilligen Gerichtsbarkeit.

Im Vorderhause, unten, Eingang rechts, Zimmer 1: Gerichtskasse.
Im Hinterhause, Portal II, unten, Eingang rechts, Zimmer 7/9, die Bücherei.

C. Andere Räume.

Zimmer 33 für die Strafkammer-, Schöffen- und Zivilprozeßsitzungen.
„ 29 für die Rechtsanwälte.
„ 50 für die Termine in Konkursen und Zwangsversteigerungen.
„ 27 für die Justizwachtmeister.
„ 28 für den geschäftsleitenden Justizoberinspektor.
„ 31 Wartezimmer.

Das Gefängnis ist hinter dem Mittelgebäude durch Portal I belegen.

Bezirke der Gerichtsvollzieher.

Stadt.

1. Bezirk. (Obergerichtsvollzieher Engelbrecht.) Bahnhofstr., Bauhofstr., Blumenstr., Flutstr., Friesenstr., Gödenstr., Gutenbergstr., Hausmannstr., Jahnstr., Jakobsgraben, Jakobstr., Kleiststr., Königgrätz, Koppehlstr., Linienstr., Tismarstr., Trauerberg, Werderstr., Wilhelmsdorfer Str., Wredowstr., Wredowplatz, Franz-Ziegler-Str., Stadtschleuse, Wilhelmsdorfer Landstr.

2. Bezirk. (Obergerichtsvollzieher Breywisch.) Abtstr., St. Annenstr., Breite Bruch, Brüderstr., Büttelstr., Gorrenbergstr., Goethestr., Göttiner Str., Göttiner Landstr., Grabenstr., Havelstr., Neust. Heidestr., Kanalstr., Katharinenkirchplatz, Kirchstraße, Klimkeits Vorwerk, Kurstr., Neumanns Vorwerk, Paulikirchplatz, Paulinerstr., Rochowstr., Eigene Scholle, Steinstr., Temnitz, Wollenweberstr., Ziesarer Landstr., Gr. Gartenstr., Kl. Gartenstr., Jungfernsteig, Kirchhofstr., Potsdamer Str., Potsdamer Chaussee, Neuscherstr., Schützenstr., Schützenworth, Schulstr.

3. Bezirk. (Obergerichtsvollzieher Fettin.) Alvenslebenstr., Arndtstr., Askanierstr., Bergstr., Bohnenland, Brielower Grenze, Butterlake, Danziger Str., Düppelstr., Eichendorffweg, Eupenstr., Fohrder Str., Fontanestr., Fouquéstr., Am Gallberg, Gobbinstr., Gördenweg, Kolonie Görden, Großgörschenstr., Harlunger Straße, Hochstr., Am Huck, Huckstr., Hultschiner Weg, Johanniskirchplatz, Johanniskirchgasse, Kaltenhausen (Wasserwerk und Försterei), Kapellenstr., Kattowitzer Straße, Klingenbergstr., Klosterstr., Königshütter Str., Krankenhaus, Kreuslerstr., Kummerléstr., Luckenberger Str., Magdeburger Platz, Magdeburger Str., Magdeburger Landstr., Malmedystr., Marienberg, Altst. Markt, Massowburg, Memelland, Neuendorfer Str., Nikolaiplatz, Parduin, Plauer Str., Quenz-Chausseehaus, Quenzweg, Rathenower Str., Ritterstr., Roonstr., Saarburger Str., Am Salzhof, Schenkendorfweg, Schusterstr., Silo-Vorwerk, Thorner Str., Triglafweg, Vereinsstraße, Vionvillestr., Wärterdorf, Wallstr., Weinmeisterweg, Winterfeldtallee, Zanderstr.

4. Bezirk. (Gerichtsvollzieher Brauer.) Krakauer Str., Krakauer Landstr., Klein-Kreutzer Weinberge, Mötzower Landstr., Weseramer Str., Deutsches Dorf, Eichamtstr., Neust. Fischerstr., Hammerstr., Hauptstr., Kleins Insel, Lindenstr., Neust. Markt, Molkenmarkt, Mühlendamm, Gr. Münzenstr., Kl. Münzenstr., Packhofstr., Petersilienstr., Sieberstr., Neust. Wassertorstr., Bäckerstr., Beetzsee-Ufer, Brielower Straße, Altst. Fischerstr., Gerostr., Gotthardtwinkel, Gotthardtkirchplatz, Grillendamm,

Am Hafen, Altst. gr. Heidestr., Altst. kl. Heidestr., Kietz, Kommunikation, Mühlentorstr., Walther-Rathenau-Platz, Am altst. Schützenhaus, Silostr., Umschlaghafen, Altst. Wassertorstr., Watstr., Ziegelstr.

Landgemeinden.

1. Bezirk. (Obergerichtsvollzieher Engelbrecht.) Bochow, Damsdorf, Trechwitz, Busendorf, Grebs, Kanin, Klaistow, Lehnin mit Am Klostersee, Ziegeleien Doberow. Kaltenhausen, Kleinbahnhof Lehnin, Michelsdorf mit Chausseehaus, Ziegeleien Schale und Schulze, Nahmitz mit Erdeberg, Schiffbauerei, Schneidemühle, Netzen mit Ziegeleien, Prützke. Rädel mit Kolonie bei Rädel, Windmühle, Ziegeleien Britz, Krummwiede. Schale, Rietz bei Brandenburg mit Rietzer Berg und Rietzer Bergmühle, Schmerzke, Schwina. — Gutsbezirke: Trechwitz mit Schenkenberg, Lehnin Oberförsterei mit Am Klostersee, Forsthäuser Brück, Damelang, Groß-Heide, Lehnin, Mittelheide, Rädel, Tornow bei Golzow mit Pächtergehöft, Linther Oberbusch.

2. Bezirk. (Obergerichtsvollzieher Breywisch.) Damelang mit Damelanger Mühle und Kolonie Damelanger Teerofen, Freienthal, Göttin bei Brandenburg, Golzow, Grüneiche, Cammer mit Oberjünne, Krahne mit Rotscherlinde, Lucksfleiß, Pernitz, Reckahn, Wilhelmsdorf. — Gutsbezirke: Göttin bei Brandenburg mit Paterdamm und Roßdunk, Golzow mit Hammerdamm und Müggenburg, Grüneiche, Hackenhausen mit Möllendorf, Cammer, Krahne mit Rotscherlinde, Neustadt Brandenburg Forst mit Oberförsterei Wendgräben, Buhnenhaus, Malge und Neue Mühle, Reckahn.

3. Bezirk. (Obergerichtsvollzieher Fettin.) Brielow, Briest mit Vorwerk Briest und Krahnepuhl, Fohrde mit Ziegeleien, Hohenferchesar mit Frickes Ziegelei, Hunderts Ziegelei, Marzahne, Neuendorf mit Bewerichs Kiesgruben, Quenzziegelei, Seeschloß (Voigts Restaurant), Wilhelmshof, Tieckow mit Ziegelei Krahnepuhl und Kolonie Tieckow. — Gutsbezirke: Plaue mit Charlottenhof, Luisenhof, Insel Lutze, Neu-Plaue, Plauer Schleuse, Ziegelei, Havelgut Plaue mit Auf dem Werder, Schäferei Kaltenhausen, Margaretenhof, Ziegeleien Kaltenhausen und Plaue, Seelensdorf mit Gapel. — Städte: Plaue a. d. H. mit Schleusen-Etablissement, Pritzerbe mit Bahnhof Pritzerbe.

4. Bezirk. (Gerichtsvollzieher Brauer.) Deetz mit Tongräben am großen Wiesendamm, Ziegeleien Thiedtke, Voigt und Wulkow, Derwitz, Götz, Gollwitz, Groß-Kreutz, Gutenpaaren, Jeserig bei Brandenburg, Klein-Kreutz mit Hübners und Köchers Ziegelei, Krielow, Lünow mit Hübners und Rohrschneiders Ziegelei, Päwesin mit Familienhaus am Lötz und Ziegeleien, Roskow mit Bahnhofsgelände, Kolonie Roskow und Wolffsche Erdgräberei, Saaringen, Schmergow, Weseram mit Schiffbauerei, Kolonie Weseram und Ziegelei, Wust mit Chausseehaus, Mühle im Felde und Neue Ziegelei im Felde, Zachow mit Fernewerder, Dom Brandenburg, Bagow mit Meinhausens Ziegelei und Vorwerk Vogelsang, Butzow mit Am Fenn und Karolinenhof, Gortz mit Gortzer Ziegelei, Ketzür, Radewege mit Radeweger Ziegeleien, Riewend. — Gutsbezirke: Gollwitz mit Forsthaus Johannisheide, Ziegelei bei Gollwitz und Zollhaus, Grabow mit Lünow, Groß-Kreutz mit Bahnhof Groß-Kreutz und Kreis-Chausseehaus, Gutenpaaren, Jeserig bei Brandenburg mit Chausseewärterhaus, Klein-Kreutz mit Ziegelei, Mötzow mit Alte Ziegelei, Am See, Neue Ziegelei, Pählhaus und Vierhäuser, Roskow mit Vorwerk Roskow, Burg Brandenburg, Bagow mit Bagower Ziegelei, Bruchhütte (Schneckhaus), v. Ribbecksche Ziegelei, Försterei Vogelsang, Gortz I, Gortz II, Ketzür mit Birkhorst Linde.

Amtsanwaltschaft.

Daluge, Amtsanwalt.

Strafanstalt und Gerichtsgefängnis.

Strafanstalt: Neuendorfer Straße 90, ☎ 112.

Gerichtsgefängnis: Steinstraße 61, ☎ 153 (Nebenanschluß).

Dr. Schwerdtfeger, Strafanstaltsdirektor.
Rönspieß, katholischer Strafanstaltspfarrer.
Funke, evangel. Strafanstaltspfarrer.
San.-Rat Dr. Körner, Strafanstaltsarzt (nebenamtlich).
Sporberg, Strafanstalts-Inspektor.
Mollenhauer, Strafanstalts-Inspektor.

Dahms, Strafanstalts-Sekretär.
Ladwig, Strafanstalts-Sekretär.
Jahns, Strafanstalts-Diätar.
Ziem, „ „
Wöhlke, „ „
Rabsahl, Strafanstalts-Diätar.
Reinefeld, Strafanstalts-Kanzlei-Assistent.
Biller, Strafanstalts-Kanzlei-Angestellter.
Schneider, Rektor, Gesangslehrer und Organist, nebenamtlich.
Freygang, Lehrer, Gesangslehrer und Organist, nebenamtlich.
Lewinsohn, Lehrer und Kantor, jüdischer Seelsorger, nebenamtlich.

Deutsche Reichsbahn-Gesellschaft.

Reichsbahndirektion Magdeburg. Eisenbahnbetriebsamt Brandenburg (Havel). Verkehrsamt 2 Magdeburg. Maschinenamt 1 Magdeburg.

Eisenbahn-Betriebsamt (Bahnhofstraße 8)
Spiesecke, Reichsbahnrat, Amtsvorstand.
Blumenthal, Betriebsingenieur, Vertreter des Amtsvorstandes.

Bahnhof.
Kruse, Bahnhofsinspektor.

Güterabfertigung.
Hohendorn, Güterinspektor.

Eilgutabfertigung, Fahrkarten- und Gepäckabfertigung, Stationskasse.
Schaper, Güterinspektor.

Bahnmeisterei.
Köhler, Eisenbahn-Bauinspektor.

Bahnbetriebswerk.
Becker, Maschinen-Inspekt.

Brandenburgische Städtebahn, Aktiengesellschaft.

Direktion: Berlin W 10, Matthäikirchstraße 17.
Betriebsleitung und Hauptkasse: Brandenburg (Havel), Werderstraße 26.
Oertlicher und stellvertretender Oberster Betriebsleiter: Eisenbahnverkehrsdirektor W. Alpers, Werderstraße 26. ☎ 26.

Oertliche Dienststellen:

Bahnhof und Güterabfertigung Brandenburg-Neustadt.
Oberbahnhofsvorsteher Bartels.
☎ 79.

Bahnhof Brandenburg-Altstadt.
Oberbahnhofsvorsteher Köppe.
☎ 90, Nebenstelle.

Güterabfertigung Brandenburg-Altstadt.
Obergütervorsteher Schrader.
☎ 90, Hauptanschluß.

Bahnmeisterei 2 Brandenburg-Altstadt.
Oberbahnmeister Blumenberg.

Hauptwerkstatt Brandenburg-Altstadt.
Eisenbahningenieur Bode.
☎ 90, Nebenstelle.

Kreisarzt (Kreismedizinalrat).

Medizinalrat Dr. Schneider, Altst. Markt 4, ☎ 730.

Freiwillige Sanitätskolonne vom Roten Kreuz Brandenburg (Havel).

Geschäftsstelle: Stadtschleuse 7. ☎ 1153.
Geschäftsführer: Ernst Meinhardt.
1. Vorsitzender: Dr. med. Büttner, Jakobstr. 38; 2. Vorsitzender: Schmiedemeister P. Gorgas, Parduin 10; Kassierer: A. Siegmund, Kreuslerstr. 13; Verleihungsstelle für Krankenbedarfsartikel: Fr. Loehnert, Böttchermeister, Wollenweberstraße 68.

Landesversicherungsanstalt Brandenburg.

(Berlin W 62, Keithstr. 15.)
(Invaliden- und Hinterbliebenenversicherung.)
Kontrollbezirk III.
Kontrollinspektor Möhring, Packhofstr. 28.
Sprechstunden: Sonnabends von 7—8½ vorm. und 1—2 nachm.
Der Bezirk umfaßt den Stadtkreis Brandenburg und den Landkreis Zauch-Belzig.

Kreisschulinspektion.

Der Schulaufsichtsbezirk umfaßt die Städte Brandenburg und Plaue, sowie die Orte Dom-Brandenburg, Bagow bei Päwesin, Brielow, Briest bei Plaue, Butzow, Charlottenhof bei Plaue, Göttin, Gohlitz, Gollwitz, Gortz bei Butzow, Grabow, Gutenpaaren, Ketzür, Klein-Kreutz, Krahne, Lünow, Mötzow, Neuendorf, Niebede, Päwesin, Prützke, Radewege, Reckahn, Rietz, Riewendt, Roskow, Saaringen, Schmerzke, Tremmen, Wachow, Weseram, Wilhelmsdorf, Wust, Zachow bei Ketzin.
Kreisschulrat: P. Strauch, hier, Bergstraße 5.

Kreislehrerrat.

Vorsitzender: Lehrer O. Lehmann, Rochowstr. 17, ☎ 1567.

Staatliches Hochbauamt Brandenburg (Havel)

umfassend den landrätl. Kreis Zauch-Belzig, die Stadt Brandenburg mit Einschluß des engeren Polizeibezirks und die Amtsbezirke Plaue, Plauerhof, Brielow, Weseram und Roskow des landrätl. Kreises Westhavelland.
Klosterstraße 28—30, Zimmer 81—83. ☎ 938.
Vorstand: Regierungsbaurat Decker.

Preußisches Katasteramt.

Klosterstraße 31. ☎ 1051.

Amtsvorstand für Stadtkreis Brandenburg und Kreisanteil Westhavelland.
Katasterdirektor Agahd.

Amtsvorstand für Kreisanteil Zauch-Belzig
Katasterdirektor Ziehm.

Sprechstunden: täglich 9—12 Uhr. Jeden Sonnabend vorm. 9—12 Uhr sind die Katasterdirektoren persönlich anwesend.

Wasserbauamt zu Rathenow.

Aufsichtsbezirk Brandenburg.

Baubeamter: Wasserbauinspektor Markfritz.
Schleusenbeamte: Vorstadtschleuse: Schleusenassistent Aasche, Schleusenverwalter Raue und Wartenberg.

Altersheim und Krankenhaus St. Paulusberg.

(Bergstraße 1.)

Chefarzt Dr. Derlin. Prakt. Arzt Dr. Schwartz.

III. Stadtverwaltung.

Ehrenbürger.

Kommerzienrat Carl Reichstein. Rentier Hermann Eger.
Buchdruckereibesitzer Otto Sidow, Stadtverordnetenvorsteher.

Stadtälteste.

Fabrikbesitzer Hermann Jahn. Rentier Hermann Eger. Rentier Otto Toepffer.

Magistrats-Kollegium.

Ausländer, Oberbürgermeister, Rathaus, Zimmer Nr. 18.
Prawitz, Bürgermeister, Rathaus, Zimmer Nr. 15.
Dr.-Ing. Wolf, Stadtbaurat, Verwaltungsgebäude St. Annenstr. 30, Zimmer Nr. 10.
Fleck, Stadtforstrat, Verwaltungsgebäude St. Annenstr. 30, Zimmer Nr. 20.
Immig, Stadtrat, Rathaus, Zimmer Nr. 33a.
Eichler, Stadtrat, Wohlfahrtsamt, Altst. Markt 8/9, Eingang D, Zimmer Nr. 18.
Moeglich, Stadtrat, Verwaltungsgebäude St. Annenstr. 30, Zimmer Nr. 15.

Unbesoldete Stadträte:

Bellin, Buch, Eckstein, Fritsch, Gemoll, Henkel, Hennecke, Krüger, Roßmann, Wiemann, Witt, Zimmermann.

Stadtverordneten-Versammlung.

Buchdruckereibes. Sidow, O., Vorsteher.
Redlich, Paul, Maler, stellv. Vorsteher.
Politz, Paul, Rektor, Schriftführer.
Dammann, Walter, Mag.-Inspektor, stellv. Schriftführer.
Behrens, Fritz, staatl. angestellter Buchprüfer.
Bergemann, Max, Schloss.
Berz, Adalbert, Maler.
Buchmann, Otto, Kriminalsekretär.
Cramer, Friedrich, Buchdruckereibesitzer.
Feldhahn, Rich., Schmied.
Gallin, Karl, Kaufmann.
Giebel, Paul, Schuhmach.
Glomp, Walter, Fabrikbes.
Hesse, Ernst, Schlossermstr.
Hoffmann, Wilh., Arbeiter.
Hübener, Fritz, Oekonom.
Jörissen, Josef, Betriebsleiter.
Jurth, Karl, Maurer- u. Zimmerobermeister.
Kabelitz, Helene, Ehefrau.
Kleeßen, Johannes, Rektor.
Kuhlmey, Franz, Hausmeister.
Lehmann, Ernst Paul, Kommerzienrat.
Lehmann, Otto, Lehrer.
Lippert, Karl, Autogenschweißer.
Martin, Arno, Gas- und Wasserwerksdirektor.
Neugebauer, Hermann, Tapezierer.
Petzli, Karl, Werkmeister.
Pfannschmidt, Otto, Arb.
Reichstein, Walter, Fabrikbesitzer.
Richter, Ewald, Fabrikbes.
Rusch, Rud., Hausmeister.
Schernikau, Gustav, Mag.-Angestellter.
Schweitzer, Johannes, Schneidermeister.
Siedentop, Erich, Elektromonteur.
Spliedt, Dr. med., Walter, prakt. Arzt.
Treptow, Otto, Händler.
Ulrich, Anna, Ehefrau.
Weidemann, Karl, Vergoldermeister.
Wernitz, Richard, Angestellter.
Wiesener, Georg, Arbeitersekretär.
Zappe, Albert, Metallarbeiter.

Telephon-Anschlüsse für die Dienststellen

im Rathause	Nr. 1448—1455
„ Verwaltungsgebäude Molkenmarkt 1	Nr. 1448—1455
„ „ St. Annenstraße 30	Nr. 1448—1455
„ „ Katharinenkirchplatz 5	Nr. 1448—1455
„ Wohlfahrtsamt	Nr. 1181 u. 1182

Dienststellen.

Magistratsdirigent, Oberbürgermeister Ausländer, Rathaus, Zimmer Nr. 18, Sprechstunden von 11—1 Uhr vormittags, mit Ausnahme des Mittwoch.

1. Polizeiverwaltung.

Polizeiverwalter: Oberbürgermeister Ausländer. Ständiger Vertreter: Bürgermeister Prawitz, Rathaus, Zimmer Nr. 15.

Polizeibüro.

Amtsstelle: Molkenmarkt 1, II, Zimmer Nr. 42, 42a, 43, 44.
Vorsteher: Magistrats-Oberinspektor Stengel.

Einwohnermeldeamt.

Amtsstelle: Verwaltungsgebäude St. Annenstr. 30, Hof links.
Vorsteher: Magistrats-Oberinspektor Koch.

Polizei-Exekutive.

Polizei-Inspektor unbesetzt. Vertreter: Kriminal-Kommissar Poggenklas, Rathaus, Zimmer Nr. 39. Wohnung: Steinstr. 51. (☎ Nr. 954.)

Polizeireviere.

1. Polizeirevier (Neustadt): Abtstr., St. Annenstr., Bahnhofstr., Bauhofstr., Blumenstr., Brüderstr., Büttelstr., Deutsches Dorf, Eichamtstr., Eigene Scholle, Neust. Fischerstr., Flutstr., Franz-Ziegler-Str., Friesenstr., Gr. Gartenstr., Kl. Gartenstr., Gödenstr., Göttiner Str., Goethestr., Gorrenbergstr., Grabenstr., Grillendamm, Gutenbergstr., Hagelberger Str., Hammerstr., Hauptstr., Hausmannstr., Havelstr., Neust. Heidestr., Jahnstr., Am Jakobsgraben, Jakobstr., Jungfernsteig, Kanalstr., Katharinenkirchplatz, Kirchstr., Kirchhofstr., Kleiststr., Koppehlstr., Königgrätz, Krakauer Str., Krakauer Landstr., Kurstr., Lindenstr., Linienstr., Neust. Markt, Molkenmarkt, Mötzower Landstr., Mühlendamm, Gr. Münzenstr., Kl. Münzenstr., Nauener Str., Packhofstr., Paulikirchplatz, Paulinerstr., Petersilienstr., Potsdamer Chaussee, Potsdamer Str., Reuscherstr., Rochowstr., Schillerstr., Schulstr., Schützenstr., Sieberstr., Stadtschleuse, Steinstr., Der Temnitz, Tismarstr., Trauerberg, Neust. Wassertorstr., Werderstr., Weseramer Str., Wilhelmsdorfer Str., Wilhelmsdorfer Landstr. mit Neumanns und Klimkeits Heim, Wittstocker Gäßchen, Wollenweberstr., Wredowplatz, Wredowstr., Klein-Kreutzer Weinberge und Ziesarer Landstr.

   Amtsstelle: St. Annenstr. 30. — Vorsteher: Polizeikommissar Paelke; Stellvertreter: Polizeisekretär Stähr.

   Nebenwache: Reichsbahnhof.

2. Polizeirevier (Altstadt): Alvenslebenstr., Arndtstr., Askanierstr., Bäckerstr., Beetzseeufer, Bergstr., Kolonie Bohnenland, Ausbau Brielower Grenze, Brielower Str., Briester Weg, Vorwerk Butterlake, Danziger Str., Düppelstr., Eichendorffweg, Eupenstr., Altst. Fischerstr., Fohrder Str., Fontanestr., Fouquéstraße, Am Gallberg, Gerostr., Gobbinstr., Kolonie Görden, Anstalt Görden, Wärterdorf Görden, Gördenweg, Gotthardtkirchplatz, Graudenzer Str., Großgörschenstr., Am Hafen, Umschlaghafen, Harlunger Str., Altst. gr. Heidestr., Altst. kl. Heidestr., Hochstr., Am Huck, Huckstr., Hultschiner Weg, Johannisburger Anger, Johanniskirchgasse, Johanniskirchplatz, Forsthaus Kaltenhausen, Kapellenstr., Kattowitzer Str., Kietz, Klingenbergstr., Klosterstr., Kommunikation, Königshütter Str., Kreuslerstr., Kummerlérstr., Luckenberger Str., Magdeburger Straße, Magdeburger Landstr., Magdeburger Platz, Malmedyhstr., Altst. Markt, Marienberg, Marienburger Str., Am Mariengrund, Massowburg, Memelland, Mühlentorstr., Neuendorfer Str., Nikolaiplatz, Parduin, Plauer Straße, Quenzweg, Rathenower Str., Ritterstr., Roonstr., Saarburger Str., Am Salzhof, Schenkendorfweg, Am altst. Schützenhaus, Schusterstr., Silostr., Vorwerk Silo, Thorner Str., Triglafweg, Vereinsstr., Bionvillestr., Wallstr., Walther-Rathenau-Platz, Altst. Wassertorstr., Waitstr., Weinmeisterweg, Winterfeldtallee, Zanderstr., Ziegelstr.

   Amtsstelle: Altst. Markt 8/9. — Vorsteher: unbesetzt. Stellvertreter: Polizeisekretär Andert.

Nachtdienst: Polizeisekretär Eggebrecht.

Kriminalabteilung: Kriminalkommissar Poggenklas; Stellvertreter: Kriminalsekretär Döring. — Amtsstelle: Rathaus, Zimmer Nr. 24 und 25.

Kriminalabteilung Sitte: Amtsstelle: Rathaus, Zimmer Nr. 28.

Gewerbe- und Verkehrsabteilung: Polizeikommissar Biehl; Stellvertreter: Kriminalsekretär Amelung. — Amtsstelle: Rathaus, Zimmer Nr. 38 und 45a.

Baupolizeiverwaltung.

Amtsstelle: Baupolizeiregistratur Verwaltungsgebäude St. Annenstr. 30, I.
Vorsteher: Magistrats-Oberinspektor Hildebrandt.

Obdach für Wanderer: Fouquéstraße.

2. Gemeindeverwaltung.

Rathaus und Verwaltungsgebäude Molkenmarkt 1.
Verwaltungsgebäude St. Annenstr. 30.
Verwaltungsgebäude Katharinenkirchplatz 5.
Botenmeisterei: Botenmeister Dunse.

Allgemeine Verwaltung. ⇨ 1448—1455.

a) **Bürodirektor:**

Bürodirektor Helmes. Amtsstelle: Rathaus, Zimmer Nr. 23.

b) **Hauptbüro.**

Amtsstelle: Rathaus, Zimmer Nr. 19, 22 und 22a.
Vorsteher: Magistrats-Inspektor Lommatzsch.

c) **Syndikat.**

Amtsstelle: Rathaus, Zimmer 14. — Vorsteher: Magistrats-Inspektor Schüncke.

d) **Schulbüro.**

Amtsstelle: Wohlfahrtsamt, Altst. Markt 8/9. Eingang F, Zimmer 36 und 37.
Vorsteher: Magistrats-Inspektor Bernhardt.

e) **Forst- und Kämmereibüro.**

Amtsstelle: Verwaltungsgebäude St. Annenstr. 30, Hof rechts.
Vorsteher: Magistrats-Oberinspektor Bischoff.

f) **Steuer-Abteilung:**

Amtsstelle: Verwaltungsgebäude Molkenmarkt 1, Zimmer Nr. 30—36.
Dezernent: Stadtrat Immig.
Vorsteher: Magistrats-Oberinspektor Franke.
Zimmer Nr. 30 und 31: Getränkesteuer, Gewerbesteuer, Schank-Erlaubnissteuer, Wanderlagersteuer.
Zimmer Nr. 33: Vergnügungssteuer.
Zimmer Nr. 34: Einkommensteuer, Steuer vom Grundvermögen, Hauszinssteuer, Kanalbenutzungsgebühren, Landwirtschaftskammer-Beiträge, Hundesteuer.
Zimmer Nr. 35 und 36: Grund-Erwerbsteuer, Wertzuwachssteuer (Zuwachssteueramt).

g) **Steuerkasse.**

Amtsstelle: Molkenmarkt 1, Zimmer Nr. 26. (Abfertigung von 8—12 Uhr.)
Vorsteher: Rendant Zimmermann.

h) **Versicherungsamt.**

Kranken-, Unfall- und Invalidenversicherungswesen, Angestellten- und Privatversicherungssachen u. landwirtschaftliche Berufsgenossenschaftssachen (als Sektion 4), Innungssachen.
Amtsstelle: Verwaltungsgebäude Katharinenkirchplatz 5, I.
Vorsteher: Magistrats-Oberinspektor Graf.
Vertrauensarzt: Kreismedizinalrat Dr. Schneider, Regierungsmedizinalrat Dr. Kroner.

i) **Stadthauptkasse.**

Amtsstelle: Rathaus, Zimmer Nr. 3 und 4. (Abfertigung nur von 8—12 Uhr vorm.)
Vorsteher: Stadtrentmeister Graening.

k) **Rechnungsstelle.**

Amtsstelle: Verwaltungsgebäude Katharinenkirchplatz 5, unten links.
Vorsteher: Rechnungsrevisor Pflug.

l) **Stadtarchiv.**

Amtsstelle: Rathaus, Zimmer Nr. 9.
Vorsteher: Stadtarchivar Professor Dr. Tschirch. Sprechstunde: Dienstags, nachmittags von 4—6 Uhr.

m) **Stadtbauamt.**

Amtsstelle: Verwaltungsgebäude St. Annenstr. 30, I.
Stadtbaurat: Dr.-Ing. Wolf, Zimmer Nr. 10. Stadtbaumeister für Tiefbau: Regierungsbaumeister Winther, Zimmer Nr. 5. Bau-Registratur für Hoch- und Tiefbau Zimmer Nr. 13. Baupolizeiregistratur Zimmer Nr. 7. Bauberatung Zimmer Nr. 12.
Vorsteher: Magistrats-Oberinspektor Hildebrandt, Zimmer Nr. 11.

n) **Vermessungsamt.**

Amtsstelle: Molkenmarkt 1, II, Zimmer Nr. 46, 46 a, 46 b und 47.
Vorsteher: Landmesser Ziehm.

o) **Standesamt.**

Abfertigung werktäglich von 9—12 Uhr vormittags. Für Sterbefälle auch an Fest- und Feiertagen, die auf einen Wochentag fallen, von 11—12 Uhr vormittags.
Amtsstelle: Verwaltungsgebäude Katharinenkirchplatz 5.
Vorsteher: Standesbeamter Kramer.

p) **Stadtausschuß.**

Amtsstelle: Rathaus, Zimmer Nr. 14. Vorsitzender: Oberbürgermeister Ausländer. Stellvertreter: Bürgermeister Prawitz. Vorsteher: Magistrats-Inspektor Schüncke.

q) **Gewerbegericht.** r) **Kaufmannsgericht.**

Vorsitzender: Bürgermeister Prawitz. Stellvertreter: Assessor Dr. Löwe.
Gerichtsschreiberei: Rathaus, Zimmer Nr. 14.
Gerichtsschreiber: Magistrats-Obersekretär Weidemann.

s) **Mieteinigungsamt.**

Verwaltungsgebäude Katharinenkirchplatz 5. Vorsitzender: Bürgermeister Prawitz. Vorsteher: Magistrats-Inspektor Dammann. Sprechstunden 9—1 Uhr vormittags.

t) **Wohnungsamt.**

Amtsstelle: Verwaltungsgebäude Katharinenkirchplatz 5, II, Zimmer Nr. 3—9.
Vorsteher: Magistrats-Inspektor Dammann.
Sprechstunden Dienstags und Freitags von 9—12 und 4—6 Uhr.

u) **Entschädigungsfeststellungskommission der landwirtschaftlichen Berufsgenossenschaft.**

Landwirt Gustav Henkel, Parduin 3, landw. Arbeiter Wilhelm Bansemer, Gerostr. 8.

v) **Wohlfahrtsamt.**

Altstädt. Markt 8/9, ☎ 1181 und 1182.

Oeffentlicher Arbeitsnachweis: Vorsteher: Magistrats-Inspektor Krosegk.

a) Männliche Vermittlungsabteilung: Eingang C, Zimmer Nr. 6.

b) Weibliche Vermittlungsabteilung: Eingang A, Zimmer Nr. 2.

c) Abteilung für Berufsberatung und Lehrstellenvermittlung: Eingang D, Zimmer Nr. 7.

d) Abteilung für Erwerbslosenfürsorge: Eingang E, Zimmer Nr. 12.

Fürsorgeabteilung: Eingang E, Zimmer Nr. 29—31. Vorsteher: Magistrats-Inspektor Bahr.

Gesundheitsabteilung: Eingang D, Zimmer Nr. 8 und 9. Stadtarzt: Dr Noeldechen. Vorsteher: Magistrats-Obersekretär Behrendt.

Jugendamt: Eingang D, Zimmer Nr. 25—27. Vorsteher: Magistrats-Oberinspektor Schulze.

Kriegsbeschädigten- und Kriegshinterbliebenen-Fürsorgestelle: Eingang E, Zimmer Nr. 22—24. Vorsteher: Magistrats-Inspektor Geisler.

Rechtsauskunftsstelle: Eingang D, Zimmer Nr. 19. Vorsteher: Magistrats-Inspektor Krosegk. (Sprechstunden: werktäglich 10—1 Uhr vormittags und 4—6 Uhr nachmittags.)

Rentner-Fürsorgestelle: Eingang D, Zimmer Nr. 16. Vorsteher: Magistrats-Obersekretär Kulcke.

Städtische Fürsorgestellen.

Fürsorgestelle für werdende Mütter, Wöchnerinnen, Säuglinge, Kleinkinder und Schulkinder.
Wohlfahrtsamt, Altstädt. Markt 8/9, Eingang F, Zimmer Nr. 34.

Sprechstunden:

Für werdende Mütter und Wöchnerinnen: Montags von 4.30 Uhr an; für Säuglinge und Kleinkinder: Altstadt: Dienstags von 2—4 Uhr nachm., Freitags von 10.30—12.30 vorm., Neustadt: Dienstags 10.30—12.30 vorm., Freitags

von 2—4 Uhr nachm.; für Schulkinder: Sommerhalbjahr: Montags, Mittwochs und Sonnabends von 8—11 Uhr vorm., Winterhalbjahr: Montags, Mittwochs und Sonnabends von 9—12 Uhr vormittags.

Fürsorgestelle für Tuberkulosekranke, Geschlechts- und Alkoholkranke.

Wohlfahrtsamt, Eingang Schusterstraße.

Sprechstunden:

Für Tuberkulosekranke: Altstadt: Dienstags von 5—7 Uhr nachm., Neustadt: Donnerstags von 5—7 Uhr nachm.; für Geschlechtskranke, Männer: Montags von 6—7 Uhr nachm., Frauen: Freitags von 6—7 Uhr nachm.; für Alkoholkranke: Freitags von 5—6 Uhr nachm.

Desinfektionswesen: Eingang D, Zimmer 8. Desinfektor Beyer.

Hospitäler und Stiftungen.

Dienststelle: Wohlfahrtsamt (Fürsorgeabteilung), Altst. Markt 8/9.

1. Das Pfründenhaus (sog. reiche Kloster), Temnitz 28. Vorsteher: Rönnefahrt.
2. Das Goedensche Stift, Wilhelmsdorfer Str. 79. Vorsteher: Maeß.
3. Das St. Jakobs-Hospital, Tismarstr. 13. Vorsteher: K. Ahrendt.
4. Das St. Elisabeth-Hospital, Tismarstr. 13. Vorsteher: K. Ahrendt.
5. Das Neust. St. Spiritus-Hospital, Temnitz 26 und 27. Vorsteher: Leekebusch.
6. Das St. Johannis-Hospital, Klosterstr. 33. Vorsteher: Burow.
7. Das Heinrich-Margareten-Stift, Jakobstr. 16.

Städtisches Altersheim, Magdeburger Str. 18, 🛏 408.

Besuchszeit: täglich 2—5 Uhr nachmittags. — Besuch von außerhalb und in besonderen Fällen zu jeder Tageszeit.
Oberinspektor: Neumann. Arzt: Sanitätsrat Dr. Itzerott.

Städtisches Kinderheim nebst Säuglingsheim: Nikolaiplatz 16, 🛏 840.

Besuchszeit: Sonntag nachm. 3—4 Uhr. In besonderen Fällen zu jeder Tageszeit.
Oberinspektor: Michaelis. Arzt: Dr. Noeldechen.

Städtische Krüppelfürsorgestelle (Carl-Reichstein-Stiftung), Magdeburger Str. 16, 🛏 1029.

Aerztlicher Leiter: Dr. Duncker.
Sprechstunden: Werktags (außer Sonnabends) 2—4 Uhr.

Aerztliche Versorgung für die Bedürftigen der Stadt.

Freie Arztwahl. Arztscheine beim Wohlfahrtsamt, Altst. Markt 8/9, Zimmer 31.

Aerztliche Versorgung während der Nacht.

Ständiger nachtärztlicher Bereitschaftsdienst. Meldung bei der Feuerwache (Rathaus) oder den beiden Polizeibezirken (St. Annenstr. 30, Altst. Markt 8/9). 🛏 Magistrat. Autogestellung: Karl Hoppe, 🛏 567.

3. Anstalten.

Badeanstalt am Grillendamm, 🛏 498.

Geöffnet vom 1. Mai bis 30. September von morgens 7 bis abends 8 Uhr.
Männerbad: Schwimmeister Mewes. Frauenbad: Schwimmeisterin Bönecke.

Städtisches Krankenhaus (Hochstraße), 🛏 12.

Krankenbesuchszeit: I. Klasse täglich 11—12 Uhr vormittags, 3—5 Uhr nachmittags, II. Klasse täglich 3—5 Uhr nachmittags, III. Klasse Mittwochs, Sonntags und Feiertags von 2—4 Uhr nachmittags.

Chefarzt: Sanitätsrat Dr. Appel, Havelstraße 1, 🛏 265.
Dirigierende Aerzte (Zimmer Nr. 2): innere Station Dr. Paul, Bauhofstr. 37, 🛏 449; äußere Station Dr. Appel.
Ober-Inspektor: Tübbecke, Zimmer Nr. 1.

Feuerlöschwesen. ☎ 1448—1455.

Freiwillige Feuerwehr.

Ehrenmitglieder: Schröer, Stadtbaurat a. D., Stargard, Schleusener, Staatssekretär, Berlin, Reinh. Hildebrandt, Oberbrandmeister a. D., Ausländer, Oberbürgermeister, Brandenburg (Havel), Gottwalt Guder, Fabrikant, C. Reichstein, Kommerzienrat.

Führerschaft: Branddirektor Georg Koehler, Grabenstr. 15, ☎ 60, 1. Brandmeister Georg Schmidt, Bauhofstraße 9, ☎ 68, Brandmeister Wilhelm Lehmpfuhl, Kreuslerstraße 1, Brandmeister Karl Bocksch, Dom, Hevellerstraße 3, Brandfeldwebel G. Großmann, Bauhofstr. 29, Brandfeldwebel O. Günzel, Paulikirchplatz 3.

Gerätеführer: Fritz Schulze, Linienstraße 33, Rud. Tegge, Bäckerstraße 42, Fritz Jähne, Neust. Markt 19, ☎ 599.
Ständige Feuerlöschbereitschaft und Feuerwache im Rathaus.

Feuermeldestelle:
Durch ☎ 60 sowie Feuerwache Rathaus, Polizeiwachen, außerdem öffentliche Feuermelder an einzelnen Häusern in den Straßen.

4. Betriebsverwaltungen.

Städtische Sparkasse. ☎ 1035 und 1036.

Vorsitzender des Vorstandes: Oberbürgermeister Ausländer, Stellvertreter: Bürgermeister Prawitz.

Geschäftsräume und Kasse: Verwaltungsgebäude St. Annenstraße 30. Kassenstunden 8—1 Uhr vormittags und 3—4 Uhr nachmittags, außer Sonnabends. Leiter: Sparkassendirektor Garz.

1. Bankabteilung: a) Effektenabteilung: Vorsteher Mag.-Oberinsp. Bartsch.
   b) Giro-Abteilung: Vorsteher Mag.-Insp. Ahlert.
2. Sparabteilung: Vorsteher Mag.-Obersekretär Appelt.

Gas- und Wasserwerke.

Verwaltung: Hauptstraße 68, ☎ 1460, 1461, 1462, Direktor Martin.
Kasse: Hauptstraße 68, Rendant Elbe.
Außenbetrieb und Wasserwerk: Hauptstraße 68, ☎ 1460, 1461, 1462, Betr.-Ingenieur Greiner.
Gaswerk: Kummerlerstraße 1, ☎ 1460, 1461, 1462, Betr.-Ingenieur Conrad.
Wasserwerks-Hebestelle: ☎ 47.

Kanalwerk. ☎ 1448—1455.

Dienststelle: Verwaltungsgebäude St. Annenstr. 30, I, Zimmer Nr. 7.

Schlachthof, Wilhelmsdorfer Straße 49, ☎ 86.

Schlachthofdirektor: Schrader.
Schlachthoftierarzt: Meyer.
Schlachthofkasse: Magistrats-Obersekretär Stark.

Straßenbahn der Stadt Brandenburg.
☎ 175, Bauhofstr. 18.

Betriebsleitung: Betriebsdirektor Sudikatis, Nebenanschluß von ☎ 175.

Elektricitätswerk. ☎ 57, 80 und 760.

Eigentümerin: Stadtgemeinde Brandenburg (Havel).
Pächterin: Elektricitätswerk Brandenburg (Havel), A.-G., mit dem Sitz in Brandenburg.
Vorstand: Ing. Kurt Loebinger, Berlin, Fritz Becker, Berlin.
Oertliche Betriebsdirektion (mit Prokura ausgestattet): Ing. Heinrich Hendriock, stellv. Direktor, Frl. Josefa Wieserich, kaufm. Leiterin.
Verwaltung: Steinstraße 67. Betrieb: Bauhofstraße 16/17.

Deputationsverzeichnis.

Finanzausschuß. Vorstand: Sidow, Redlich, Politz, Dammann; Stadtverordnete: Richter, Cramer, E. P. Lehmann, Jörissen, Bergemann, Hübener, Kuhlmey, Zappe, Dr. Spliedt, Glomp, Giebel, Schernikau.

Rechnungsausschuß. Vorstand: Sidow, Redlich, Politz, Dammann; Stadtverordnete: Behrens, Cramer, Treptow, Jurth, O. Lehmann, Buchmann, Petzli, Bergemann, Berz, Wernitz, Siedentop, Rusch, Lippert, Wiesener, Pfannschmidt.

Wahlausschuß. Vorstand: Sidow, Redlich, Politz, Dammann; Stadtverordnete: Jurth, O. Lehmann, Reichstein, Rusch, Schweitzer, Gallin, Fr. Hübener, Schernikau, Giebel, Zappe.

Ausschuß für die Verwaltung der Angelegenheiten der Ackergemeinde. Magistratsmitglieder: Vorsitzender: Stadtforstrat Fleck; Stadtrat Gemoll, Stadtrat Henkel; Ackerschulzen: Fuhrherr Wilhelm Kraatz, Trauerberg 13; Gärtnereibesitzer Robert Schulze, Neust. Heidestr. 18; Stellvertreter: Ackerwirt August Lehmann, Krakauer Landstr. 38; Ackerbürger Friedrich Bick, Parduin 13.

Anlagen- und Friedhofs-Deputation. Magistratsmitglieder: Vorsitzender: Stadtforstrat Fleck; Stadtrat Bellin, Stadtrat Roßmann. Stadtverordnete: E. P. Lehmann, Petzli, Sidow, Treptow. Bürgermitglieder: Irmgard Fritsch, Zeichenlehrerin, Gr. Gartenstr. 15; Woldemar Gutmann, Steindrucker, Linienstr. 17; Bruno Hapig, Kaufmann, Bergstr. 12; Paul Thielemann, Maler, Blumenstraße 10; Karl Nuthmann, Weißgerber, Altst. gr. Heidestr. 5.

Forst- und Oekonomie-Deputation. Magistratsmitglieder: Vorsitzender: Stadtforstrat Fleck; Stadtrat Bellin, Stadtrat Buch, Stadtrat Henkel. Stadtverordnete: Glomp, Hoffmann, F. Hübener, Richter, Sidow. Bürgermitglieder: Gustav Kohl, Lagerhalter, Kl. Gartenstr. 22; Friedrich Müller, Gewerkschaftssekretär, Franz-Ziegler-Str. 3; Alfred Schulze, Gärtnereibesitzer, Krakauer Landstr. 50; Karl Weidemann, Vergoldermeister, Gutenbergstr. 15.

Arbeitsnachweis-Verwaltungsausschuß. Magistratsmitglieder: Vorsitzender: Stadtrat Eichler; stellv. Vorsitzender: Stadtrat Roßmann. Beisitzer (Arbeitgebervertreter): Voges, Direktor, Jakobstr. 40, Rittershaus, Fabrikbesitzer, Domlinden 7, Spieth, Syndikus, Jungfernsteig 3, Ahlert, Hauptmann a. D., Steinstr. 24, Müller, Tischlerobermeister, Gr. Gartenstr. 44, Dr. König, Syndikus, Hauptstraße 80; stellv. Beisitzer (Arbeitgebervertreter): Darmer, Kapitän z. S. a. D., Nikolaiplatz 12, Peters, Prokurist, Kreuslerstr. 12, Rau jun., Fabrikbesitzer, Jakobstraße 36, Wiemann, Fritz, Fabrikbesitzer, Packhofstr. 29/31, Hesse, Schlosserobermeister, Steinstr. 50, Epstein, Kaufmann, Hauptstr. 81. Beisitzer (Arbeitnehmervertreter): Schönfuß, Gewerkschaftsbeamter, Gutenbergstr. 38, Hufnagel, Gewerkschaftsbeamter, Gr. Münzenstr. 12, Rumschüssel, Kassiererin, Neust. Heidestraße 68, Hüttner, Werkmeister, Gutenbergstr. 29, Heidenreich, Geschäftsführer, Schulstr. 11, Reich, Schlosser, Potsdamer Str. 35; stellv. Beisitzer (Arbeitnehmervertreter): Baum, Tischler, Roonstr. 26, Prietzel, Schlosser, Werderstr. 20, Kellermann, Arbeiter, Wilhelmsdorfer Str. 36 a, Häberle, Buchhalter, Große Gartenstr. 11 a, Adler, Handlungsgehilfe, Roonstr. 15, Stelle, Geschäftsführer, Magdeburger Str. 12.

Beamtenprüfungs-Kommission. Magistratsmitglieder: Stadtrat Immig. Mitglieder: Bürodirektor Helmes, Rentmeister Gräning.

Besoldungskommission. Magistratsmitglieder: Vorsitzender: Stadtrat Immig; Stadtbaurat Dr.-Ing. Wolf, Stadtrat Moeglich, Stadtrat Witt. Stadtverordnete: Buchmann, Dammann, Gallin, F. Hübener, Jörissen, Pfannschmidt, Martin, Politz, Schernikau.

Einquartierungs-Deputation. Magistratsmitglieder: Vorsitzender: Stadtrat Buch; Stadtrat Fritsch. Stadtverordnete: Hesse, Hübener, Petzli, Treptow. Bürgermitglieder: Dr. König, Potsdamer Str. 53/54; Major a. D. Klein, Kanalstraße 3; Kellner Ulich, Großgörschenstr. 19; Hausmeister Albert Lucke, Katharinenkirchplatz 5.

Gemeindesteuer-Ausschuß: Magistratsmitglieder: Vorsitzender: Stadtrat Immig; Stadtrat Eichler. Stadtverordnete: Buchdruckereibesitzer Fr. Cramer, Kurstr. 7; Kaufmann Fritz Behrens, Neust. Markt 2; Schweißer K. Lippert, Gerostr. 11; Arbeitersekretär G. Wiesener, Gr. Gartenstr. 63; Arbeiter Wilh. Hoffmann, Klosterstr. 26. Bürgermitglieder: Fabrikant K. Geng, Kirchhofstr. 15; Kaufmann G. Riedel, Hauptstr. 90; Eisenbahnsekretär a. D. W. Franz, Hausmannstr. 2; Dreher P. Krebs, Roonstr. 38; Juwelier O. Reishaus, Hauptstr. 14.

Steuerausschuß für die Veranlagung der vorläufigen Grundvermögenssteuer. Vorsitzender: Katasterdirektor Agahd, vom Preuß. Katasteramt Brandenburg; Stellvertreter: Katasterdirektor Ziehm, vom Preuß. Katasteramt Brandenburg. Mitglieder: Photograph Petzold, Steinstr. 52, Maurermeister W. Busse, Neuendorfer Str. 88 b, Stadtrat Wagener, Harlunger Str. 7, Oekonom F. Hübener, Steinstr. 42, Gewerkschaftsangestellter Wilh. Schulz, Altst. Fischerstr. 24/25. Stellvertreter: Händler Otto Treptow, Gr. Gartenstr. 66, Stadtbauführer O. Ulbrich, Gördenweg 32, Angestellter Rich. Wernitz, Wilhelmsdorfer Str. 35, Tischler F. Wasserroth, Hausmannstr. 5, Privatmann P. Conrad, Wilhelmsdorfer Str. 85.

Gewerbegericht. Vorsitzender: Bürgermeister Prawitz; stellv. Vorsitzender: Assessor Dr Löwe. Beisitzer aus dem Kreise der Arbeitgeber: Fabrikdirektor Kurt Bergmann, Magdeburger Platz 8, Geschäftsführer Albert Buch, Jahnstr. 13, Buchdruckereibesitzer Friedrich Cramer, Kurstr. 7, Fabrikbesitzer Walter Glomp, St. Annenstr. 15, Fabrikbesitzer Walter Greppert, Fohrder Str. 42 a, Kaufmann Otto Preik, Wollenweberstr. 41 b, Juwelier Otto Reishaus, Hauptstr. 14, Kaufmann Gottfried Riedel, Katharinenkirchplatz 12/13, Dampfsägewerksbesitzer Julius Wegener, Potsdamer Str. 51, Fabrikbesitzer Albin Weickert, Krakauer Str. 11, Kaufmann Moritz Weiß, Hauptstr. 20. Beisitzer aus dem Kreise der Arbeitnehmer: Schmied Richard Albrecht, Franz-Ziegler-Str. 4, Schriftsetzer Adam Bär, Watstr. 23, Arbeiter Reinhold Bertling, Gutenbergstr. 23, Zimmerer Karl Bleike, St. Annenstr. 20, Handschuhmacher Hugo Döhring, Wilhelmsdorfer Str. 46, Schmied Walter Fleischer, Friesenstr. 7, Maurer Karl Kluth, Linienstraße 6, Tischler Wilhelm Latzke, Wredowstr. 12, Tischler Richard Möhring, Hausmannstr. 17, Vergolder Wilhelm Priese, Gerostr. 12, Dreher Paul Siebenschuh, Malmedyhstr. 31, Former Erich Ziehm, Rathenower Str. 13.

Kaufmannsgericht. Vorsitzender: Bürgermeister Prawitz; stellv. Vorsitzender: Assessor Dr. Löwe. Beisitzer aus dem Kreise der Kaufleute: Kaufmann Paul Baltzer, Ritterstr. 3, Kaufmann Louis Eckstein, Schützenstr. 39, Fabrikant Paul Fiehn, Steinstr. 64, Kaufmann Karl Gallin, Hauptstr. 19, Optiker Oskar Hertel, Bauhofstr. 8, Kaufmann Erich Liebenthal, St. Annenstr. 23/24, Buchdruckereibesitzer Rudolf Neumann, Hauptstr. 26, Kaufmann Hermann Niemeyer, Packhofstr. 3, Fabrikbesitzer Martin Raschig, Potsdamer Str. 46/49, Kaufmann Gottfried Riedel, Katharinenkirchplatz 12/13, Fabrikbesitzer Fritz Wiemann, Packhofstr. 29/31. Beisitzer aus dem Kreise der Handlungsgehilfen: Handlungsgehilfe Fritz Adler, Roonstr. 15, Geschäftsführer Franz Bellin, Bäckerstr. 19, Handlungsgehilfe Max Horwitz, Kurstr. 14, Handlungsgehilfe Karl Koerner, Ritterstr. 1, Geschäftsführer Hermann Ollenburg, St. Annenstr. 19, Handlungsgehilfe Otto Paul, Trauerberg 12, Versicherungs-Angestellter Ernst Rochow, Steinstr. 22, Handlungsgehilfe Gustav Rochow, Kreuslerstr. 17, Industrieangestellter Julius Scherbaum, Steinstr. 23, Handlungsgehilfe Willi Wackermann, Kirchhofstr. 26, Handlungsgehilfe Max Wiesner, Gr. Gartenstr. 63, Handlungsgehilfe Hermann Zapf, Mötzower Landstr. 57.

Handelserlaubniskommission für Lebens-, Futter- und Arzneimittel. Magistratsmitglieder: Vorsitzender: Stadtrat Immig, stellvertr. Vorsitzender: Bürgermeister Prawitz. 1. Handel mit Lebens- und Futtermitteln: a) Vertreter des Handels: Kaufmann Louis Eckstein, Schützenstr. 1, Kaufmann Karl Brüggemann, Rathenower Str. 7 a; Stellvertreter: Kaufmann Otto Dahme, Mühlentorstr. 10, Furagehändler W. Richter, Trauerberg 32. b) Vertreter der Verbraucher: Gewerkschaftsbeamter Felix Schönfuß, Gutenbergstr. 38, Mittelschullehrer Wilhelm Franke, Neuendorfer Str. 88 a; Stellvertreter: Gewerkschaftsbeamter Erich Barsch, Trauerberg 15 a, Geschäftsführer Felix Heidenreich, Schulstr. 11. 2. Handel mit Kartoffeln: a) Vertreter des

Handels: Kaufmann Karl Brüggemann, Rathenower Str. 7a, Obst- und Gemüsehändler Otto Treptow, Gr. Gartenstr. 66; Stellvertreter: Kaufmann Wilhelm Leow, Jakobstr. 26, Kaufmann Paul Kolkwitz, Neuendorfer Str. 43a; b) Vertreter der Verbraucher: Gewerkschaftsbeamter Felix Schönfuß, Gutenbergstraße 38, Mittelschullehrer Wilhelm Franke, Neuendorfer Str. 88a. 3. Handel mit Arzneimitteln: a) Vertreter des Handels: Apothekenbesitzer Bauer, Ritterstr. 5, Apotheker Neumann, Steinstr. 17; b) Vertreter der Verbraucher: Der jeweilige Dezernent des städt. Krankenhauses und der des städt. Wohlfahrtsamtes.

Baudeputation. Magistratsmitglieder: Vorsitzender: Stadtbaurat Dr.-Ing. Wolf; Bürgermeister Prawitz, Stadtrat Moeglich, Stadtrat Henkel. Stadtverordnete: Hesse, Pfannschmidt, Fr. Hübener, Jörissen, Reichstein, Richter, Rusch, Sidow. Bürgermitglieder: Glomp, Fabrikbesitzer, St. Annenstr. 15; Herm, Baurat, Neuendorfer Str. 88; Schulz, Geschäftsführer, Altst. Fischerstr. 24/25; Sypniewski, Arbeiter, Jahnstr. 5; Wernitz, Angestellter, Wilhelmsdorfer Str. 35.

Kleingartenbauamt. Magistratsmitglieder: Vorsitzender: Stadtrat Gemoll; Stadtforstrat Fleck, Stadtrat Buch. Stadtverordnete: E. P. Lehmann, Petzli. Bürgermitglieder: P. Einig, Vermessungsdirektor a. D., Neust. Heidestr. 18; Ernst Jagdhuhn, Schlosser, Franz-Ziegler-Str. 5; Martin Keiser, Stadtgartendirektor, Packhofstr. 12; Wilhelm Kieling, Lehrer, Packhofstr. 6; Otto Zimmermann, Schriftsetzer, Gördenweg 1.

Kleingartenbeirat. Magistratsmitglieder: Vorsitzender: Stadtrat Gemoll. Stadtverordnete: E. P. Lehmann, Petzli. Bürgermitglieder: Martin Keiser, Stadtgartendirektor, Packhofstr. 12; Dr. Clemens, Professor, Grabenstr. 10; Otto Mattutat, Garteninspektor, Magdeburger Landstr. 1.

Kleingartenschiedsgericht. Vorsitzender: Bürgermeister Prawitz. Verpächter-Beisitzer: Maurer- und Zimmermeister Karl Jurth, Abtstr. 20/21; Schriftsteller Otto Bardey, Kirchmöser; Fuhrherr Albert Beetz, Siedlung Eigene Scholle; Rentier Gustav Besecke, Kurstr. 5. Pächter-Beisitzer: Mittelschullehrer Paul Hennig, Packhofstr. 27; Kassenbeamter Karl Futh, Wilhelmsdorfer Str. 23; Werkmeister Otto Henze, Franz-Ziegler-Str. 10; Maurer Albert Schwericke, Roonstr. 31.

Kämmereikassen-Kuratorium. Vorsitzender: Stadtrat Immig; Stadtrat Moeglich. Stadtverordnete: Sidow, Politz, Glomp, Behrens. Bürgermitglieder: Versicherungsbeamter Max Reichstein, Potsdamer Str. 3, Bankdirektor Robert Schulze, St Annenstr. 37, Geschäftsführer Herm. Ollenburg, St. Annenstr. 19, Weißgerber H. Wille, Brielower Str. 46.

Krankenhaus-Deputation. Magistratsmitglieder: Vorsitzender: Stadtrat Eichler; Stadtrat Witt. Stadtverordnete: Frau Kabelitz, Kuhlmey, Neugebauer, Richter. Bürgermitglieder: Sanitätsrat Dr. Appel, Havelstr. 1, Justizinspektor Heisig, Mühlentorstr. 9, Frau Reiche, Gr. Gartenstr. 36, Krankenkassenkontrolleur Schulze, Hochstr. 5, Frau Ullrich, Steinstr. 22, Schlosser Zappe, Linienstr. 10.

Marktpreiskommission. Magistratsmitglieder: Vorsitzender: Stadtrat Roßmann; stellv. Vorsitzender: Stadtrat Henkel. Stadtverordneter: Treptow. Bürgermitglieder: Bäckermeister Karl Seyfarth, St. Annenstr. 7, Kontrolleur Johann Adomat, Alvenslebenstr. 9.

Mieteinigungsamt. Vorsitzender: Bürgermeister Prawitz; Vermieter-Beisitzer: Bauunternehmer Otto Müller, Watstr. 28; Versicherungsinspektor Max Reichstein, Potsdamer Str. 3; Photograph Paul Petzold, Steinstr. 52. Stellvertreter: Kaufmann Georg Sandow, Hauptstr. 17; Privatmann Paul Münzner, Steinstraße 44; Tischlermeister Otto Leppin, Gr. Münzenstr. 5. Mieter-Beisitzer: Krankenkassenbeamter Karl Eimicke, Sieberstr. 4; Friseurmeister Paul Philipp, Roonstr. 31; Arbeiter Paul Siegmund, Hochstr. 3. Stellvertreter: Schlosser Gustav Feuerherdt, Linienstr. 16b, Milchhändler Karl Kwapis, Roonstr. 32; Bäcker Alfred Bensch, Plauer Str. 27.

Schlachthof-Deputation. Magistratsmitglieder: Stadtrat Witt. Stadtverordnete: Glomp, Petzli, Treptow. Bürgermitglieder: Helbig, Fleischermeister, Krakauer Landstr. 3; Rusch, Hausmeister, Nikolaiplatz 19; Schrader, Schlachthofdirektor, Wilhelmsdorfer Str. 34; Zappe, Schlosser, Linienstr. 10.

Schuldeputation. Magistratsmitglieder: Vorsitzender: Oberbürgermeister Ausländer; stellv. Vorsitzender: Stadtrat Eichler; Stadtrat Moeglich. Stadtverordnete: O Lehmann, Politz, Dr. Spliedt. Bürgermitglieder: Lehrerin A. Barbe, Große Gartenstr. 15, Dreher P. Krebs, Roonstr. 38, Konrektor Pfeiffer, Luckenberger Straße 15, Büroangestellter R Portius, Packhofstr. 2, Maler Redlich, Blumenstraße 9, Elektromonteur Siedentop, Franz-Ziegler-Str. 4, Lehrer Warnke, Kurstr. 17, Rektor Wenzlau, Schulstr. 1, Rektor Woldt, Parduin 8, Schulrat Strauch, Bergstr. 16, Superintendent Baltzer, Gotthardtkirchplatz 8, Pfarrer Schubert, Neust. Heidestr. 26.

Schulausschuß für die Mittelschulen. Magistratsmitglieder: Vorsitzender: Oberbürgermeister Ausländer; stellv. Vorsitzender: Stadtrat Eichler; Stadtrat Roßmann. Stadtverordnete: Gallin, O. Lehmann, Politz. Bürgermitglieder: Mittelschulrektor Buhtz, Wilhelmsdorfer Str. 3, Mittelschullehrer Dräger, Luckenberger Straße 14, Mittelschullehrer Thiem, Luckenberger Str. 14, Konrektor Taube, Potsdamer Str. 8. Frau Reiche, Gr. Gartenstr. 36. Mittelschullehrerin Rosenberg, Kl. Gartenstr. 48, Mittelschulrektor Thal, Wredowplatz 3, Schulrat Strauch, Bergstr. 16, Kassierer Förster, Jahnstr. 5, Arbeitersekretär Georg Wiesener, Gr. Gartenstr. 63.

Schulausschuß für die höheren Lehranstalten: Magistratsmitglieder: Vorsitzender: Oberbürgermeister Ausländer; stellv. Vorsitzender: Stadtrat Eichler; Stadtrat Immig, Stadtrat Moeglich. Stadtverordnete: Cramer, Jurth, Politz. Bürgermitglieder: Oberstudiendirektor Großendorf, Am Salzhof 3, Studiendirektor Schulz, Lyzeum, Magistratsinspektor Dammann, St. Annenstr. 19/20, Frau v Gotsch, Hauptstr. 48/49, Kaufmann Hapig, Bergstr. 12, Studienrat Nünninghoff, Potsdamer Str. 4, Studienrätin Frl. Schulze, Bergstr. 5, Bauführer Ulbrich, Gördenweg 32.

Vorstand der Berufsschulen. Magistratsmitglieder: Vorsitzender: Oberbürgermeister Ausländer; stellv. Vorsitzender: Stadtrat Eichler. Stadtverordnete: Glomp, Hesse, Politz, Redlich. Bürgermitglieder: Kassierer Förster, Jahnstr. 5, Frl. Klara Kauffmann, Hauptstr. 17, Prokurist Körner, Ritterstr. 1, Kaufmann Erich Liebenthal, St. Annenstr. 23/24, Frau Rochow, Steinstr. 22, Betriebsdirektor Tübcke, Jakobstr. 5, Frau Ullrich, Steinstr. 22, Arbeitersekretär Wiesener, Gr. Gartenstr. 63. Lehrpersonen: Gewerbeoberlehrer Pantel, Bergstr. 7, Gewerbeoberschullehrerin Doogs, Packhofstr. 26, Direktor Heindorf, Bergstr. 18. Staatliches Mitglied: Fabrikbesitzer Paul Wiemann, Packhofstr. 29/31.

Für die Handelsschulen: Mittelschulrektor Buhtz, Wilhelmsdorfer Str. 3, Dipl.-Handelslehrer Krueger, Altst. Markt 7.

Deputation für die Wredowschule. Kurator: Professor Bruno Paul, Direktor der Akademie der bildenden Künste und der Unterrichtsanstalt des staatlichen Kunstgewerbemuseums in Berlin, Prinz-Albrecht-Str.; stellv. Kurator: Oberbürgermeister Ausländer. Mitglieder des Kuratoriums der Wredow-Stiftung: Studienrat Blauert, Am Salzhof 3, Malermeister Hans Brögelwirth, Neuendorfer Straße 8, Tischler- und Holzbildhauermeister Reinhold Hildebrandt, Gr. Gartenstraße 39, Maurer- und Zimmermeister Wilhelm Homann, Jakobstr. 4, Bildhauer Walter Kalitz, Fohrder Str. 1, Fabrikbesitzer Paul Wiemann, Packhofstraße 29/31. Magistratsmitglieder: Stadtrat Eichler, Stadtrat Witt. Stadtverordnete: Hesse, Petzli. Vertreter der Industrie: Fabrikbesitzer Glomp, St. Annenstr. 15, Betriebsdirektor Tübcke, Jakobstr. 5.

Volkshochschul-Deputation. Magistratsmitglieder: Vorsitzender: Stadtrat Eichler; Stadtrat Moeglich, Stadtrat Eckstein, Stadtrat Fritsch. Stadtverordnete: Giebel, O. Lehmann, Politz, Richter, Kleeßen. Bürgermitglieder: Studienrat Dr. Wenzel, Fohrder Str. 43, Musiklehrerin M. Braun, Hauptstr. 54, Büroangestellter Portius, Packhofstr. 2, Lehrer Friedrich Grasow, Neust. Wassertorstr. 20.

Vorstand der Städtischen Sparkasse. Magistratsmitglieder: Vorsitzender: Oberbürgermeister Ausländer; Bürgermeister Prawitz, Stadtrat Buch. Stadtverordnete: Petzli, Gallin, Jurth, Schernikau. Bürgermitglieder: Arbeiter Wilhelm Hoffmann, Temnitz 34, Maurermeister Busse, Neuendorfer Str. 88 b, Kassierer Förster, Jahnstr. 5, Lehrer P. Schmidt, Deutsches Dorf 48, Kaufmann Pintus, Grabenstr. 7.

Stadtausschuß. Magistratsmitglieder: Vorsitzender: Oberbürgermeister Ausländer; stellv. Vorsitzender: Bürgermeister Prawitz; Stadtrat Gemoll, Stadtrat Roßmann, Stadtrat Wiemann.

Beirat für die hiesige Strafanstalt. Magistratsmitglieder: Vorsitzender: Stadtrat Eichler; stellv. Vorsitzender: Stadtrat Roßmann. Stadtverordnete: Richter, Rusch. Bürgermitglieder: Steindrucker Ernst, Steinstr. 23; Kaufmann Klein, Kanalstr. 3.

Stiftungs-Kuratorium. Magistratsmitglieder: Vorsitzender: Stadtrat Eichler; Stadtrat Bellin, Stadtrat Henkel.

Kuratorium der Carl-Reichstein-Stiftung. Magistratsmitglieder: Vorsitzender: Stadtrat Eichler; stellv. Vorsitzender: Stadtrat Roßmann; Stadtrat Eckstein, Stadtrat Wiemann. Stadtverordnete: Oberarzt Dr. Spliedt, Görden; Petzli, Wilhelmsdorfer Str. 67; Martin, Hauptstr. 68; Zappe, Linienstr. 10. Bürgermitglieder: Frau Karow, Mühlendamm 18 a; Frau Kabelitz, Großgörschenstr. 27; Arbeitersekretär Wiesener, Gr. Gartenstr. 63; Dr. Schlieter, Jakobstraße 40; Kommerzienrat Reichstein, Stadtarzt Dr. Paul (jeweiliger Stadtarzt), Dr. Förster, Havelstr. 9 (Vertreter der Brandenburger Krankenkassen).

Versicherungsamt. Vorsitzender: Oberbürgermeister Ausländer; stellv. Vorsitzender: Stadtrat Immig; Magistrats-Oberinspektor Graf. Arbeitgeber-Vertreter: Spediteur Richard Trepge, Molkenmarkt 25, Fabrikbesitzer Fritz Wiemann, Packhofstr. 31, Landwirt Hugo Kraatz, Trauerberg 28, Architekt Otto Reime, Walther-Rathenau-Platz 4, Fabrikbesitzer Martin Raschig, Potsdamer Str. 8a, Ackerbürger Friedrich Vick, Parduin 13. Arbeitnehmer-Vertreter: Redakteur Paul Wendt, Harlunger Str. 8, Tischler Wilhelm Latzke, Wredowstr. 12, Dreher Paul Wasserroth, Hausmannstr. 19, Schlosser Wilhelm Eiseler, Tismarstr. 20, Gärtnereiarbeiter Max Winster, Harlunger Str. 52, Werkzeugmacher Friedrich Rieke, Wilhelmsdorfer Str. 37, Zimmermann Franz Grix, Linienstr. 3, Schlosser Max Bergemann, Linienstr. 24.

Verwaltungsrat für die „Städtischen Werke". Magistratsmitglieder: Vorsitzender: Oberbürgermeister Ausländer; Stadtrat Immig, Stadtrat Hennecke, Stadtrat Wiemann. Stadtverordnete: Bergemann, Fr. Hübener, Jörissen, W. Reichstein. Bürgermitglieder: Kaufmann Georg Fischer, Gorrenbergstr. 2, Fabrikbesitzer Walter Glomp, St. Annenstr. 15, Gewerkschaftsangestellter Felix Schönfuß, Gutenbergstr. 38, Arbeiter Otto Pfannschmidt, Altst. Fischerstr. 24/25. Betriebsratsmitglieder: Arbeiter Karl Förster, Großgörschenstr. 7, Wagenführer Gustav Grothe, Jahnstr. 60. Vorstand der Werke: Gas- und Wasserwerksdirektor Arno Martin, Hauptstr. 68, Straßenbahndirektor Bruno Sudikatis, Trauerberg 39.

Deputation für das Städtische Wohlfahrtsamt. Magistratsmitglieder: Vorsitzender: Stadtrat Eichler; stellv. Vorsitzender: Stadtrat Roßmann; Stadtrat Eckstein, Stadtrat Bellin, Stadtrat Fritsch. Stadtverordnete: Gallin, Cramer, Weidemann, Siedentop, Rusch, Frau Kabelitz. Bürgermitglieder: Alb. Piter, Mühlentorstr 15, Schneider, Rektor, Neust. Heidestr. 25, Haberland, Hausmeister, Magdeburger Str. (Pestalozzischule), Frau Sissingh, Packhofstr. 26, Frau Woldt, Parduin 8, Dr. Dörfer, St. Annenstr. 49, Stadtarzt Dr. Paul, Stadtassistenzarzt Dr. Noeldechen, Kreismedizinalrat Dr. Schneider, Direktor Petzold vom Verband Brandenburger Krankenkassen, Frau Bahms, Magdeburger Str. 20.

Beirat der Fürsorgestelle für Kriegsbeschädigte und Kriegshinterbliebene. Magistratsmitglieder: Vorsitzender: Stadtrat Eichler; stellv. Vorsitzender: Stadtrat Roßmann. Auf dem Gebiet der sozialen Fürsorge erfahrene Persönlichkeiten: Schuhmachermeister Paul Giebel, Gutenbergstr. 30, Dr. Max Paul, Bauhofstraße 37, Stadtassistenzarzt Dr. Noeldechen, Nikolaiplatz 16, Frau Helene Kabelitz, Großgörschenstr. 27, Frau Anna Ulrich, Steinstr. 22. Vertreter der Kriegsbeschädigten und Kriegshinterbliebenen: Arbeiter Karl Beckmann, Altst. Kietz 21, Werkzeugmacher Max Krüger, Linienstr. 26, Frau Anna Keller, Jungfernsteig 2, Frau Anna Seehaber, Roonstr. 35, Lehrer Otto Kuhn, Gotthardtkirchplatz 14, Oberzollinspektor Fritz Kramer, Neust. Markt 3. Vertreter der Arbeitnehmer: Angestellter Ernst Vogel, Linienstr. 8, Arbeitersekretär Georg Wiesener, Steinstr. 38. Vertreter der Arbeitgeber: Kaufmann Hensel, Excelsior-Fahrradwerke, Schornsteinfegerobermeister Georg Koehler, Grabenstr. 15.

Wohnungsdeputation. Magistratsmitglieder: Vorsitzender: Stadtrat Roßmann; Stadtrat Fritsch, Stadtrat Henkel; Stadtverordnete: Jörissen, Betriebsleiter, Luckenberger Str. 3, Furth, Maurer- und Zimmerobermeister, Abtstr. 19/20, Schweitzer, Schneidermeister, Wollenweberstr. 51, Kuhlmey, Franz, Augustaschule, Weidemann, Vergoldermeister, Gutenbergstr. 15; Mieter: Bergemann, Schlosser, Linienstr. 24, Hoffmann, Arbeiter, Temnitz 34, Neugebauer, Tapezierer, Havelstr. 7, Schernikau, Magistratsangestellter, Katharinenkirchplatz 5, Wiesener, Arbeitersekretär, Gr. Gartenstr. 63.

Kassenprüfungs-Kommission für den Verwaltungsrat. Vorsitzender: Stadtrat Immig. Stadtverordnete: Jörissen, Bergemann, W. Reichstein, Pfannschmidt.

Theaterkommission. Magistratsmitglieder: Vorsitzender: Stadtrat Immig; Stadtrat Eichler. Stadtverordnete: Jörissen, Schernikau; Bürgermitglieder: Lieber, Hüttner.

Stadtbezirke

für Bezirksvorsteher und Schiedsmänner:

1. Bezirk: Bäckerstr. 39—47, Gotthardtkirchgasse, Gotthardtkirchplatz, Altst. große Heidestr., Altst. kl. Heidestr., Kietz, Mühlentorstr., Rathenower Str. 8—13, Ziegelstr.

   Bezirksvorsteher: Fischereibesitzer Hermann Hintze, Mühlentorstr. 17. Stellvertreter: Töpfermeister Robert Siegmund, Mühlentorstr. 44.

   Schiedsmann: Werkmeister Max Fließ, Bäckerstr. 19. Stellvertreter: Werkzeugmacher Ernst Neudeck, Bäckerstr. 19.

2. Bezirk: Bäckerstr. 26—38, Altst. Fischerstr., Huckstr. 7—15, Johanniskirchplatz, Johanniskirchgasse, Klosterstr., Kommunikation, Wallstr., Plauer Str. 1—7 und 19—28, Ritterstr. 1—7 u. 15—30, Am Salzhof, Altst. Wassertorstr., Kleins Insel.

   Bezirksvorsteher: Sattlermeister Otto Schumann, Ritterstr. 29. Stellvertreter: Kaufmann Josef Teich, Am Salzhof 1.

   Schiedsmann: Kaufmann Paul Weinkopf, Bäckerstr. 33. Stellvertreter: Tischlermeister Felix Naumann, Bäckerstr. 34.

3. Bezirk: Bäckerstr. 1—25, Ausbau Brielower Grenze, Brielower Str., Fohrder Straße, Gerostr., Walther-Rathenau-Platz, Am Hafen, Am Huck, Huckstr. 1—6, Kapellenstr., Altst. Markt, Parduin, Plauer Str. 8—18, Rathenower Str. 1 bis 7a u. 14, Ritterstr. 8—14, Schusterstr., Am altst. Schützenhaus, Watstr., Massowburg, Vorwerk Silo, Silostr., Weinmeisterweg, Karl-Legien-Str., Am Gallberg.

   Bezirksvorsteher: Arbeiter Albert Speichert, Gerostr. 12. Stellvertreter: Vergolder Wilhelm Priese, Gerostr. 12.

   Schiedsmann: Stellmachermeister Paul Olbrich, Parduin 9. Stellvertreter: Schmiedemeister Paul Gorgas, Parduin 10.

4. Bezirk: Alvenslebenstr., Arndtstr., Askanierstr., Bergstr., Düppelstr., Fontanestraße, Großgörschenstr., Harlunger Str., Hochstr., Kreuslerstr., Luckenberger Straße, Magdeburger Platz, Magdeburger Str., Magdeburger Landstr., Marienberg, Am Mariengrund, Neuendorfer Str., Nikolaiplatz, Roonstr., Triglafweg, Vereinsstr., Bionvillestr., Bohnenland, Kaltenhausen, Chausseehaus am Quenz, Zanderstr., Gobbinstr., Klingenbergstr., Kummerlérstr., Gördenweg, Hultschiner Weg, Königshütter Str., Kattowitzer Str., Danziger Str., Thorner Str., Graudenzer Str., Marienburger Str., Quenzweg, Johannisburger Anger, Kolonie Görden, Winterfeldtallee, Eichendorffweg, Schenkendorfweg, Briester Weg, Eupenstr., Malmedystr., Saarburger Str.

   Bezirksvorsteher: Fleischerobermeister Weißer, Nikolaiplatz 10. Stellvertreter: Schriftsetzer Paul Mücke, Neuendorfer Str. 64.

   Schiedsmann: Kaufmann Paul Duncker, Roonstr. 24. Stellvertreter: Architekt Wilhelm Busse, Neuendorfer Str. 88 b.

5. Bezirk: St. Annenstr. 13—24, Deutsches Dorf 27—50, Neust. Fischerstr. 1—17, Grillendamm, Hagelberger Str., Hauptstr. 1—3, Krakauer Landstr., Krakauer Straße, Neust. Markt, Molkenmarkt 1—20 u. 33—38, Mötzower Landstr., Mühlendamm, Nauener Str., Neust. Wassertorstr., Weseramer Str.

   Bezirksvorsteher: Brauereibesitzer A. Deuble, Neust. Markt 14. Stellvertreter: Klempnermeister O. Grünberg, St. Annenstr. 14.

   Schiedsmann: Kaufmann Emil Türklitz, Neust. Markt 8. Stellvertreter: Arbeitersekretär Georg Wiesener, Gr. Gartenstr. 63.

6. Bezirk: Abtstr. 1—6 u. 9—21, St. Annenstr. 1—12 u. 25—50, Deutsches Dorf 1—9, Neust. Heidestr. 40—46, Paulinerstr. 9—18, Steinstr. 64—69, Temnitz 1—24 u. 30—54.
Bezirksvorsteher: Brauereibesitzer W. Senß, St. Annenstr. 10. Stellvertreter: Geschäftsführer Hermann Ollenburg, St. Annenstr. 19/20.
Schiedsmann: Kaufmann Adolf Danker, St. Annenstr. 6. Stellvertreter: Kaufmann Willibald Roetz, St. Annenstr. 46/48.

7. Bezirk: Abtstr. 7 u. 8, Brüderstr. 5—8, Neust. Heidestr. 1—39 u. 47—52, Paulinerstr. 1—8, Paulikirchplatz 1—5, Steinstr. 38 u. 57—63, Temnitz 25—29.
Bezirksvorsteher: Optiker Paul Miericke, Steinstr. 63. Stellvertreter: Lithograph Robert Fleischer, Steinstr. 59.
Schiedsmann: Lithograph Robert Fleischer, Steinstr. 59. Stellvertreter: Oekonom Paul Wende, Neust. Heidestr. 22.

8. Bezirk: Brüderstr. 1—4, Büttelstr. 6—10, Gorrenbergstr. 10—18, Neust. Heidestraße 53—79, Kurstr. 13—66, Steinstr. 17—37 u. 39—56, Wollenweberstraße 20—53.
Bezirksvorsteher: Apotheker Arnold Neumann, Steinstr. 17. Stellvertreter: Kaufmann Hermann Schulze, Gorrenbergstr. 18.
Schiedsmann: Kaufmann H. Gentz, Steinstr. 40. Stellvertreter: Photograph Paul Petzold, Steinstr. 52.

9. Bezirk: Büttelstr. 1—5, Eichamtstr., Neust. Fischerstr. 18—22, Hammerstr., Hauptstraße 4—17 und 72—91, Katharinenkirchplatz, Kirchstr., Kurstr. 67—75, Lindenstraße 1—10 u. 29—39, Molkenmarkt 21—32, Gr. Münzenstr. 1—17, Kleine Münzenstr. 1—20, Sieberstr. 1—10, Steinstr. 1—16.
Bezirksvorsteher: Juwelier Otto Reishaus, Hauptstr. 14. Stellvertreter: Drogist Walter Ulfert, Hauptstr. 85.
Schiedsmann: Kaufmann Paul Raffeld, Hauptstr. 86. Stellvertreter: Kaufmann Moritz Weiß, Hauptstr. 20.

10. Bezirk: Goethestr., Gorrenbergstr. 1—9, Grabenstr., Hauptstr. 18—27 u. 63—71, Havelstr., Kanalstr., Kurstr. 1—12, Lindenstr. 11—28, Packhofstr., Petersilienstr., Schillerstr., Sieberstr. 11—21, Wollenweberstr. 1—19 und 54—71.
Bezirksvorsteher: Färbereibesitzer Karl Rabe, Hauptstr. 29. Stellvertreter: Optiker Paul Daubenbeck, Hauptstr. 56/58.
Schiedsmann: Kaufmann L. Leithoff, Grabenstr. 10. Stellvertreter: Bezirksschornsteinfeger-Obermeister Koehler, Grabenstr. 15.

11. Bezirk: Bahnhofstr. 1—5, Kl. Gartenstr., Jungfernsteig, Kirchhofstr., Potsdamer Straße, Potsdamer Chaussee, Schützenstr.
Bezirksvorsteher: Tischlermeister Otto Bergemann, Kirchhofstr. 25. Stellvertreter: Katasterzeichner Jank, Kirchhofstr. 27.
Schiedsmann: Kaufmann Adolf Rosemann, Potsdamer Str. 52. Stellvertreter: Friedhofsinspektor Carl Nielbock, Schützenstr. 17.

12. Bezirk: Bahnhofstr. 6 u. 7, Blumenstr., Flutstr., Gr. Gartenstr., Hausmannstr., Am Jakobsgraben, Neuscherstr., Schulstr., Trauerberg, Werderstr.
Bezirksvorsteher: Arbeiter Albert Degen, Werderstr. 38. Stellvertreter: Kaufmann Osten, Gr. Gartenstr. 37.
Schiedsmann: Lehrer Wilhelm Busse, Trauerberg 30. Stellvertreter: Korbmacher Bernhard Roßmann, Hausmannstr. 19.

13. Bezirk: Bauhofstr., Gödenstr., Jakobstr., Linienstr., Stadtschleuse, Tismarstr., Wilhelmsdorfer Str. 71—83, Wredowplatz, Wredowstr., Eigene Scholle, Königgrätz, Wittstocker Gäßchen.
Bezirksvorsteher: Kaufmann Altenkirch, Bauhofstr. 21. Stellvertreter: Fabrikbesitzer Alexander Jacobi, Bauhofstr. 26.
Schiedsmann: Professor Reuß, Jakobstr. 15. Stellvertreter: Fabrikant Julius Rau, Jakobstr. 36.

14. Bezirk: Franz-Ziegler-Str., Friesenstr., Göttiner Str., Göttiner Landstr., Görisgräben, Gutenbergstr., Jahnstr., Kleiststr., Koppehlstr., Neumanns Vorwerk, Neue Mühle, Rochowstr., Wendgräben, Wilhelmsdorfer Str. 1—70, Wilhelmsdorfer Landstr., Ziesarer Landstr.

Bezirksvorsteher: Maurer- und Zimmermeister Friedrich Wehe, Wilhelmsdorfer Str. 56. Stellvertreter: Materialwarenhändler Wilh. Eisenmenger, Wilhelmsdörfer Str. 50.

Schiedsmann: Rentier Albert Fink, Wilhelmsdorfer Str. 61. Stellvertreter: Mittelschullehrer Max Neumann, Wilhelmsdorfer Str. 13.

15. Bezirk: Klein-Kreutzer Weinberge.

Bezirksvorsteher: Weinbergbesitzer A. Drinkewitz, Klein-Kreutzer Weinberge 10. Stellvertreter: Weinbergbes. Fr. Thäns, Klein-Kreutzer Weinberge 26.

Stadtbezirke

für Waisenräte:

Bezirk 1 a: Mühlentorstr. Waisenrat: Otto Schumacher, Gotthardtkirchplatz 13.

Bezirk 1 b: Kietz, Rathenower Str. 8–13, Gotthardtkirchplatz, Gotthardtkirchgasse, Altst. kl. Heidestr., Ziegelstr. Waisenrat: Kaufmann Fiedler, Rathenower Straße 8.

Bezirk 1 c: Bäckerstr. 39–47, Altst. gr. Heidestr. Waisenrat: Schneidermeister Reckmann, Bäckerstr. 35.

Bezirk 2 a: Bäckerstr. 26–38, Altst. Fischerstr. Waisenrat: Schneidermeister Reckmann, Bäckerstr. 35.

Bezirk 2 b: Klosterstr., Am Salzhof, Altst. Wassertorstr., Kleins Insel, Johanniskirchplatz, Johanniskirchgasse. Waisenrat: Kaufmann Bliß, Ritterstr. 24.

Bezirk 2 c: Huckstr. 7–15, Plauer Str. 1–7 und 19–28, Wallstr., Kommunikation, Ritterstr. 1–7 und 15–30. Waisenrat: Kaufmann Otto Jülicher, Ritterstr. 21.

Bezirk 3 a: Bäckerstr. 1–25, Am altst. Schützenhaus, Brielower Str., Ausbau Brielower Grenze, Am Hafen, Fohrder Str., Huckstr. 1–6, Triglafweg, Weinmeisterweg, Umschlaghafen, Karl-Legien-Str., Am Gallberg. Waisenrat: Fleischermeister Hermann Strehlau, Plauer Str. 17.

Bezirk 3 b: Kapellenstr., Altst. Markt, Parduin, Am Huck. Waisenrat: Bäckermeister Otto Zimmermann, Ritterstr. 14.

Bezirk 3 c: Plauer Str. 8–18, Rathenower Str. 1–7 und 14–15, Ritterstr. 8–14, Schusterstr., Watstr., Silostr., Vorwerk Massowburg und Silo, Gerostr., Walther-Rathenau-Platz. Waisenrat: Schriftsetzer R. Hindenberg, Silostr. 4.

Bezirk 4 a: Bergstr., Nikolaiplatz, Harlunger Str., Marienberg, Am Mariengrund, Hochstr., Kreuslerstr., Magdeburger Str., Magdeburger Platz, Magdeburger Landstr., Askanierstr., Fouquéstr., Fontanestr., Zanderstr., Gobbinstr. Waisenrat: Steinmetzmeister Kabisch, Magdeburger Str. 1

Bezirk 4 b: Neuendorfer Str. 57 bis Ende, Luckenberger Str., Roonstr. 14–29, Klingenbergstr., Kummerléstr. Waisenrat: A. Fabian, Luckenberger Str. 9.

Bezirk 4 c: Kaltenhausen, Bohnenland, Görden-Wärterdorf, Chausseehaus Quenz, Butterlake, Memelland, Gördenweg, Hultschiner Weg, Königshütter Str., Kattowitzer Str., Danziger Str., Thorner Str., Graudenzer Str., Marienburger Straße, Quenzweg, Johannisburger Anger, Kolonie Görden, Winterfeldtallee, Eichendorffweg, Schenkendorfweg, Briester Weg. Waisenrat: Kaufmann Friedr. Radke, Kriegerheimstätten (Görden).

Bezirk 4 d: Neuendorfer Str. 1–56, Düppelstr., Bionvillestr., Großgörschenstr., Alvenslebenstr., Roonstr. 1–13. Waisenrat: Mittelschullehrer Richard Thiem, Luckenberger Str. 14.

Bezirk 4 e: Roonstr. 30 bis Ende, Vereinsstr., Arndtstr., Eupenstr., Malmedystr., Saarburger Str. Waisenrat: Tischlermeister Kasper, Vereinsstr. 34.

Bezirk 5 a: Neust. Markt, Molkenmarkt 1–20 und 33–38, Hauptstr. 1–3. Waisenrat: Privatmann Emil Genths, Neust. Markt 39.

Bezirk 5 b: Neust. Fischerstr. 1–17, Neust. Wassertorstr., St. Annenstr. 13–24, Grillendamm. Waisenrat: Prokurist Paul Hintze, Neust. Markt 13.

Bezirk 5 c: Mötzower Str., Mötzower Landstr., Mühlendamm, Krakauer Str., Deutsches Dorf 10—26. Waisenrat: Bäckermstr. P. Vollkammer, Gutenbergstr. 32.

Bezirk 6 a: Abtstr. 1—6 und 9—20, Deutsches Dorf 1—9. Waisenrat: Restaurateur Paul Budig, Neust. Heidestr. 54.

Bezirk 6 b: St. Annenstr. 1—12 und 25—50, Steinstr. 64—69. Waisenrat: Hotelbesitzer Schmidt, Steinstr. 60.

Bezirk 6 c: Paulinerstr. 9—18, Temnitz 1—24 und 30—54, Neust. Heidestr. 40—46, St. Annenpromenade. Waisenrat: Schneidermeister Fritz Haake, Temnitz 4.

Bezirk 7 a: Brüderstr. 5—8, Steinstr. 57—63, Temnitz 25—29. Waisenrat: Kaufmann Fritz Leue, Linienstr. 38.

Bezirk 7 b: Neust. Heidestr. 1—39, Steinstr. 38. Waisenrat: Bäckermeister Borzym, Neust. Heidestr. 50.

Bezirk 7 c: Abtstr. 7—8, Neust. Heidestr. 47—52, Pauliner Str. 1—8, Paulikirchplatz. Waisenrat: Lehrer Paul Bölke, Neust. Heidestr. 61.

Bezirk 8 a: Wollenweberstr. 20—53, Neust. Heidestr. 53—79, Gorrenbergstr. 10—18. Waisenrat: Fleischermeister Palme, Gorrenbergstr. 17.

Bezirk 8 b: Kurstr. 13—66, Brüderstr. 1—4. Waisenrat: Buchhändler Irrgang, Kurstr. 17.

Bezirk 8 c: Steinstr. 17—37 und 39—56, Büttelstr. 6—10. Waisenrat: Rentier J. Haberland, Potsdamer Str. 52.

Bezirk 9 a: Büttelstr. 1—5, Katharinenkirchplatz 1—16, Kurstr. 67—75, Kirchstr., Steinstr. 1—16. Waisenrat: Juwelier Georg Michaelis, Steinstr. 9.

Bezirk 9 b: Hauptstr. 4—17 und 72—91, Sieberstr. 1—10, Gr. Münzenstr., Hammerstr. Waisenrat: Mittelschullehrer Franz Feiertag, Packhofstr. 5.

Bezirk 9 c: Neust. Fischerstr. 18—22, Molkenmarkt 21—32, Lindenstr. 1—10 und 29—39, Kl. Münzenstr. Waisenrat: Brauereivertreter E. Kühn, Molkenmarkt 29/30.

Bezirk 10 a: Kurstr. 1—12, Gorrenbergstr. 1—9, Grabenstr. 1—23, Wollenweberstraße 1—19 und 54—71, Havelstr., Goethestr., Schillerstr., Kanalstr. Waisenrat: Buchhändler Trübe, Hauptstr. 21.

Bezirk 10 b: Hauptstr. 18—27 und 63—71, Lindenstr. 11—28, Sieberstr. 11—21, Petersilienstr. Waisenrat: Kaufmann Georg Zierfch, Sieberstr. 14.

Bezirk 10 c: Hauptstr. 28—62, Packhofstr., Eichamtstr. Waisenrat: Kaufmann Hannemann, Hauptstr. 54.

Bezirk 11 a: Bahnhofstr. 1—5, Kl. Gartenstr. Waisenrat: Kaufmann Voigt, Kirchhofstraße 9.

Bezirk 11 b: Kirchhofstr., Jungfernsteig, Potsdamer Str., Potsdamer Chaussee. Waisenrat: Konrektor Taube, Potsdamer Str. 8.

Bezirk 11 c: Schützenstr. Waisenrat: Treibriemenfabrikant Parchwitz, Kirchhofstr. 20.

Bezirk 12 a: Bahnhofstr. 6—7, Flutstr., Werderstr., Gr. Gartenstr. 20—42, Hausmannstr. Waisenrat: Rentier Fischer, Gr. Gartenstr. 11.

Bezirk 12 b: Gr. Gartenstr. 43—66, Schulstr., Reuscherstr. Waisenrat: Tischlermeister Müller jun., Gr. Gartenstr. 44.

Bezirk 12 c: Gr. Gartenstr. 1—19, Blumenstr., Trauerberg, Am Jakobsgraben. Waisenrat: Architekt Otto Paul, Wilhelmsdorfer Str. 84.

Bezirk 13 a: Bauhofstr., Wredowstr., Göttiner Str., Hinter der Göttiner Straße, Königgrätz, Wittstocker Gäßchen. Waisenrat: Kaufmann W. Reimann, Franz-Ziegler-Str., Ecke Jahnstr.

Bezirk 13 b: Jakobstr., An der Schleuse, Wredowplatz. Waisenrat: Kaufmann Max Giese, Jakobstr. 9.

Bezirk 13 c: Linienstr., Gödenstr., Kleiststr., Tismarstr. Waisenrat: Bäckermeister Müller, Linienstr. 10.

Bezirk 13 d: Wilhelmsdorfer Str., Wilhelmsdorfer Landstr., Rochowstr., Koppehlstr., Franz-Ziegler-Str., Gutenbergstr., Jahnstr., Friesenstr., Ziesarer Landstr., Eigene Scholle. Waisenrat: Kaufmann Hanf, Jahnstr. 11.

Bezirk 14: Klein-Kreutzer Weinberge mit Schultzes Ziegelei. Waisenrat: Weinbergsbesitzer Wöllner, Klein-Kreutzer Weinberge.

Verzeichnis der Wohlfahrtskreisleiter.

1. **Wohlfahrtskreis:** Arndtstr., Alvenslebenstr., Großgörschenstr., Roonstr. und Zanderstr. Leiter: Tischler Franz Buchheim, Roonstr. 41.
2. **Wohlfahrtskreis:** Bionvillestr., Düppelstr., Vereinsstr. und Klingenbergstr. Leiter: Zurzeit unbesetzt.
3. **Wohlfahrtskreis:** Neuendorfer Str. und Kummerlésstr. Leiter: Korrektor Otto Gerster, Neuendorfer Str. 32.
4. **Wohlfahrtskreis:** Magdeburger Landstr., Gobbinstr., Eupenstr., Malmedystr., Saarburger Str., Fouquéstr., Kolonie Görden, Landesanstalt, Görden, Wärterdorf, Kaltenhausen, Chausseehaus am Quenz, Memelland, Danziger Str., Thorner Str., Graudenzer Str., Marienburger Str., Hultschiner Weg, Kattowitzer Str., Königshütter Str., Quenzweg, Johannisburger Anger, Winterfeldtallee, Eichendorffweg, Schenkendorfweg, Briester Weg, Gördenweg, Fontanestraße, Butterlake, Bohnenland, Magdeburger Str., Harlunger Str., Magdeburger Platz und Kreuslerstr. Leiter: Kaufmann Emil Seifert, Harlunger Straße 8.
5. **Wohlfahrtskreis:** Hochstr., Nikolaiplatz, Luckenberger Str., Bergstr., Domberg, Mariengrund, Marienberg, Triglafweg, Weinmeisterweg, Fohrder Str., Rathenower Str., Askanierstr. und Am Gallberg. Leiter: Kaufmann Karl Brüggemann, Rathenower Str. 8.
6. **Wohlfahrtskreis:** Plauer Str., Wallstr., Am Huck, Huckstr., Altst. Markt, Parduin und Kapellenstr. Leiter: Magistratsangestellter Friedrich Roßmann, Altst. Markt 8/9.
7. **Wohlfahrtskreis:** Bäckerstr., Schusterstr., Klosterstr. und Ritterstr. Leiter: Kaufmann Emil Kemmelmeier, Ritterstr. 21.
8. **Wohlfahrtskreis:** Johanniskirchplatz, Am Salzhof, Kommunikation, Kleins Insel, Altst. Fischerstr., Altst. Wassertorstr. und Altst. gr. Heidestr. 1—37. Leiter: Strafanstaltsoberwachtmeister Hermann Bartelt, Altst. Fischerstr. 3.
9. **Wohlfahrtskreis:** Altst. gr. Heidestr. 38—56, Altst. kl. Heidestr. und Mühlentorstraße. Leiter: Fischereibesitzer Otto Lietzmann, Kietz 20.
10. **Wohlfahrtskreis:** Altst. Kietz, Ziegelstr., Walther-Rathenau-Platz, Gotthardtwinkel, Gotthardtkirchplatz und Gerostr. Leiter: Obermeister Friedrich Schmidt, Mühlentorstr. 15.
11. **Wohlfahrtskreis:** Watstr., Silostr., Vorwerk Silo, Brielower Str., Am altst. Schützenhaus, Am Hafen, Massowburg und Ausbau Brielower Grenze. Leiter: Schriftsetzer Gustav Hippler, Brielower Str. 45.
12. **Wohlfahrtskreis:** Grillendam, Krakauer Str., Krakauer Landstr., Weseramer Str., Mötzower Landstr. und Klein-Kreutzer Weinberge. Leiter: Bäckermeister Hermann Stüdemann, Krakauer Str. 41.
13. **Wohlfahrtskreis:** Mühlendamm, Neust. Fischerstr., Neust. Markt und Molkenmarkt. Leiter: Magistratsobersekretär Heinrich Brinkmann, Neust. Fischerstr. 18.
14. **Wohlfahrtskreis:** Hammerstr., Eichamtstr., Packhofstr., Neust. Wassertorstr. und Deutsches Dorf. Leiter: Postassistent Heinrich Schulze, Deutsches Dorf 10.
15. **Wohlfahrtskreis:** Kl. Münzenstr., Gr. Münzenstr., Lindenstr., Petersilienstr. und Sieberstr. Leiter: Tischlermeister Otto Leppin, Gr. Münzenstr. 5.
16. **Wohlfahrtskreis:** Hauptstr., Grabenstr., Havelstr., Kanalstr., Goethestr. und Kurstraße. Leiter: Geschäftsführer Franz Schneider, Grabenstr. 21.
17. **Wohlfahrtskreis:** Gorrenbergstr. und Wollenweberstr. Leiter: Glasermeister Ernst Lobvogel, Hauptstr. 57.
18. **Wohlfahrtskreis:** Kirchstr., Katharinenkirchplatz, Steinstr. und Büttelstr. Leiterin: Frau Gertrud Holtz, Katharinenkirchplatz 3.
19. **Wohlfahrtskreis:** Paulikirchplatz, Paulinerstr., Brüderstr. und Neust. Heidestraße 1—60. Leiter: Druckereibesitzer Robert Fleischer, Steinstr. 59.
20. **Wohlfahrtskreis:** Neust. Heidestr. 61—79, Abtstr. und Temnitz. Leiter: Lehrer H. Bölke, Neust. Heidestr. 61.
21. **Wohlfahrtskreis:** St. Annenstr., Potsdamer Str. und Potsdamer Chaussee. Leiter: Lagerhalter Fritz Wegener, Potsdamer Str. 38.
22. **Wohlfahrtskreis:** Schützenstr., Schützenworth, Bahnhofstr., Jungfernsteig und Neuscherstr. Leiter: Schneidermeister Karl Schwarze, Schützenstr. 25.

23. **Wohlfahrtskreis:** Kirchhofstr. und Trauerberg. Leiter: Oberpostschaffner Hermann Ewald, Kirchhofstr. 35.
24. **Wohlfahrtskreis:** Kl. Gartenstr. und Schulstr. Leiter: Kaufmann Leo Tacik, Gr. Gartenstr. 43.
25. **Wohlfahrtskreis:** Gr. Gartenstr. und Blumenstr. Leiterin: Frau Elisabeth Reiche, Gr. Gartenstr. 48.
26. **Wohlfahrtskreis:** Flutstr., Werderstr., Hausmannstr. und Am Jakobsgraben. Leiter: Lagerhalter Wilhelm Franz, Hausmannstr. 2.
27. **Wohlfahrtskreis:** Linienstr., Tismarstr., Gödenstr., Kleiststr. Leiter: Schriftsetzer Richard Rothe, Tismarstr. 20.
28. **Wohlfahrtskreis:** Wilhelmsdorfer Str., Koppehlstr., Wilhelmsdorfer Landstr., Göttiner Str., Göttiner Landstr., Rochowstr., Ziesarer Landstr., Siedlung Eigene Scholle, Wittstocker Gäßchen und Königgrätz. Leiter: Kaufmann Paul Wormstädt, Jahnstr. 2.
29. **Wohlfahrtskreis:** Franz-Ziegler-Str., Jahnstr., Friesenstr. und Gutenbergstr. Leiter: Kaufmann Karl Krause, Jahnstr. 11.
30. **Wohlfahrtskreis:** Wredowstr., Bauhofstr., Jakobstr., Wredowplatz und Stadtschleuse: Leiterin: Frau Thal, Wredowplatz 3.

Schulen.

Höhere Schulen.

v. Saldernsches Reform-Realgymnasium mit Realschule.
Am Salzhof 2. ☎ Magistratszentrale.
Leiter: Oberstudiendirektor Grußendorf.

Ritter-Akademie (Reformgymnasium), Dom.
Leiter: Oberstudiendirektor Prof. Dr. Ziehen.

Städtisches Lyzeum und Oberlyzeum.
Temnitz 30/33. ☎ Magistratszentrale.
Leiter: Studiendirektor Schulz.

Mittelschulen.

1. Knaben-Mittelschule (Bürgerschule), Wredowplatz 2. Mittelschulrektor Thal, Wredowplatz 3. ☎ 863.
2. Mädchen-Mittelschule (Augustaschule), Hammerstr. 1. Mittelschulrektor Buhtz, Wilhelmsdorfer Str. 3. ☎ Magistratszentrale.

Volksschulen.

1. Rolandschule, Gr. Münzenstr. 14. Rektor Kleeßen, Rathenower Str. 12. ☎ 1057.
2. Rochowschule, Kl. Gartenstr. 42. Rektor Politz, Trauerberg 8, ☎ 1054.
3. Jahnschule, Jahnstr. 19. Rektor Neumann, Gr. Gartenstr. 6. ☎ 391.
4. Franz-Ziegler-Schule, Jahnstr. 18. Rektor Wenzlau, Schulstr. 1. ☎ 391.
5. Nikolaischule, Nikolaiplatz 19. Rektor Matschulat, Neuendorfer Str. 88 b. ☎ 887.
6. Fontaneschule, Magdeburger Str. 20. Rektor Woldt, Parduin 8. ☎ 149.
7. Katholische Gemeindeschule, Kurstr. 69/70. Rektor Schneider, Neust. Heidestr. 25. ☎ 118.
8. Pestalozzischule (Hilfsschule), Magdeburger Str. 18. Rektor Schulz, Havelstr. 11. ☎ 408.

Andere Schulen.

Städtische Berufsschulen, Vereinsstraße 11/12.
Leiter: Direktor Heindorf, Amtszimmer Vereinsstraße 11, Zimmer 9, ☎ 436.

Staatlich anerkannte Handelsschule.
Leiter: Mittelschulrektor Buhtz, Sprechstunde im Sommer 11 Uhr, im Winter 12 Uhr im Amtszimmer der Augustaschule, Hammerstr. 1. ☎ Magistratszentrale.

Staatlich anerkannte Höhere Handelsschule.

Leiter: Mittelschulrektor Buhtz, Sprechstunde im Sommer 11 Uhr, im Winter 12 Uhr im Amtszimmer der Augustaschule, Hammerstr. 1. ⊶ Magistratszentrale.

Gewerbliche Wahlschule für Mädchen.

Leiter: Mittelschulrektor Buhtz, Sprechstunde im Sommer 11 Uhr, im Winter 12 Uhr im Amtszimmer der Augustaschule, Hammerstr. 1. ⊶ Magistratszentrale.

Wredowschule für Kunstgewerbe und Technik und Wredowsche Kunstsammlung.

Wredowplatz 1. ⊶ 148.

Kuratorium: Kurator: Prof. Bruno Paul, Direktor der Unterrichtsanstalt des Kunstgewerbemuseums in Berlin. Stellvertretender Kurator: Oberbürgermeister Ausländer. Leiter der Schule: z. Zt. unbesetzt.

Kunstsammlung: Zur Benutzung der Bibliothek, Kupferstich- und Ornamenten-Sammlung ist das Lesezimmer Sonntags von 11—1 Uhr, Mittwochs von 5—8 Uhr geöffnet. Während der Schulferien bleiben die Sammlungen geschlossen.

Kinderhorte und Warteschulen.

1. Städtischer Kinderhort.
2. Kinderhort im Augustaheim, Kl. Gartenstraße 41.
3. Kaiser-Wilhelm-Kinderheim, Grabenstraße 19/20.
4. Warteschule im Augustaheim, Kl. Gartenstraße 41.
5. Warteschule des Kathol. Schwesternhauses, Neust. Heidestraße 24.

Warteschulen des Vereins für Kleinkinderbewahranstalten.

1. Altst. gr. Heidestraße 9. 2. Düppelstraße 28. 3. Lindenstraße 19. 4. Friesenstraße 3.

Kirchen und religiöse Gemeinden.

St. Gotthardt. Superintendent Liz. Otto Baltzer, erster Pfarrer. Paul Koch, zweiter Pfarrer. Wilh. Hanstein, dritter Pfarrer. Adolf Bolte, Kirchenmusikdirektor. Auerbach, Kirchkassenrendant. Eduard Leow, Kirchendiener, versieht zugleich die Küsterei. — Gemeindekirchenrat: Frau Borchers; Duncker, Kaufmann; Franke, Mittelschullehrer; Gädtke, Kassenbeamter; Güntherberg, Generalveterinär; Harborth, Baugewerksmeister; Hartmann, Bäckermeister; Henkel, Landwirt; Koch, Kaufmann; Krüger, Kommerzienrat; Frau Kühl; Lehmann, Kommerzienrat; Miethe, Schuhmachermeister; Schläwe, Kassenbeamter; Schulze, Verkehrsdirektor a. D.; Siegmund, Töpfermeister; Wagener, Stadtrat; Woldt, Rektor.

Zur St. Gotthardt-Parochie gehören: 1. Bezirk (Superintendent Liz. Baltzer): Askanierstr., Brielower Str., Ausbau Brielower Grenze, Fohrder Straße, Gördenweg, Am Hafen, Huckstr., Am Huck, Johanniskirchplatz, Johanniskirchgasse, Kapellenstr., Klosterstr., Massowburg, Altst. Markt, Parduin, Plauer Straße, Rathenower Str., Am Salzhof, Schusterstr., Am altst. Schützenhaus, Vorwerk Silo, Triglafweg, Wallstr., Weinmeisterweg, Neuendorf und Quenzseeziegelei. — 2. Bezirk (Pfarrer Koch): Alvenslebenstr., Arndtstr., Bergstr. mit Marienberg, Briester Weg, Danziger Str., Düppelstr., Eichendorffweg, Fontanestraße, Fouquéstr., Am Gallberg, Gobbinstr., Kolonie Görden, Wärterdorf, Gördenweg, Graudenzer Str., Großgörschenstr., Harlunger Str., Hochstr., Hultschiner Weg, Johannisburger Anger, Wasserwerk und Forsthaus Kaltenhausen, Kattowitzer Str., Klingenbergstr., Königshütter Str., Kreuslerstr., Kummerlérstr., Luckenberger Straße, Magdeburger Platz, Magdeburger Str. mit Bahnhof Altstadt, Marienburger Str., Memelland, Neuendorfer Str., Nikolaiplatz, Quenzweg, Roonstr., Saarburger Str., Schenkendorfweg, Thorner Str., Vereinsstr., Bionvillestr., Winterfeldtallee, Zanderstr. — 3. Bezirk (Pfarrer Hanstein): Bäckerstr., Beetzsee-Ufer, Altst. Fischerstr., Gerostr., Gotthardtkirchplatz, Gotthardtwinkel, Grillendamm, Altst. gr. und kl. Heidestr., Kietz, Kommunikation, Krakauer Str., Krakauer Landstr., Mötzower Landstr., Mühlentorstr., Walther-Rathenau-Platz, Ritterstr., Silostr., Altst. Wassertorstr., Watstr., Ziegelstr.

Mit der Seelsorge der Landesanstalt Görden mit den Wärterfamilien ist Herr Pfarrer Buschmann, Görden, beauftragt.

Jeder Geistliche hat in seinem Bezirk die Seelsorge und die Armenpflege zu üben sowie sämtliche Amtshandlungen zu vollziehen und die Konfirmanden zu unterrichten. Bei Trauungen gilt als zuständig der Geistliche, in dessen Bezirk die Braut wohnt. Wünscht ein Gemeindeglied an Stelle des zuständigen Bezirksgeistlichen einen anderen Geistlichen, so hat er dafür das Dimissoriale seines Bezirksgeistlichen einzuholen. Formulare dazu sind unentgeltlich beim Küster zu haben.

St. Katharinen. Liz. Paul Mohnhaupt, erster Pfarrer. Paul Brexendorff, zweiter Pfarrer. Liz. Kurt Holtz, dritter Pfarrer. Musikdirektor Walther Schmidt, Kantor und Organist. Willi Christiani, Unterküster. — Gemeindekirchenrat: Liz. Mohnhaupt, Oberpfarrer; Bickenbach, Schulrat; Brexendorff, Pfarrer; Liz. Holtz, Pfarrer; Buhtz, Mittelschulrektor: Frau Blell; Deuble, Stadtrat a. D.: Eimicke, Angestellter; Fischer, Architekt; Flaminius, Justizrat; Dr. Matthiä, Amtsgerichtsrat; Möhring, Tischler; Petzli, Werkmeister; Pflug, Magistrats-Oberinspektor; Portius, Werkmeister; Quak, Bahnmeister; Schmidt, Musikdirektor; Schulze, Fabrikbesitzer; Stark, Magistrats-Obersekretär; Frau Sandow; Schindelhauer, Kaufmann; Wedepohl, Kaufmann.

Zur St. Katharinen-Parochie gehören: 1. Bezirk (Oberpfarrer Liz. Mohnhaupt): St. Annenstr. 13—36, Büttelstr., Deutsches Dorf 9—25, Eichamtstr., Neust. Fischerstr., Goethestr., Gorrenbergstr., Grabenstr., Hammerstr., Hauptstr., Havelstr., Kanalstr., Katharinenkirchplatz, Kirchstr., Kurstr., Lindenstr., Neust. Markt, Molkenmarkt, Mühlendamm, Gr. Münzenstr., Kl. Münzenstr., Packhofstr., Petersilienstr., Schillerstr., Sieberstr., Steinstr. 1—37 und 57—69, Neust. Wassertorstr., Wollenweberstr. — 2. Bezirk (Pfarrer Brexendorff): Bauhofstr., Bahnhofstr. 6b—7, Blumenstr., Friesenstr., Flutstr., Gr. Gartenstraße 1—19a, Gutenbergstr., Hausmannstr., Jahnstr., Am Jakobsgraben, Jakobstraße mit Ausnahme von 40—42, Stadtschleuse, Trauerberg, Werderstr., Wredowplatz, Wredowstr. — 3. Bezirk (Pfarrer Liz. Holtz): Eigene Scholle, Franz-Ziegler-Str., Gödenstr., Göttiner Str., Kleiststr., Königgrätz, Koppehlstr., Linienstraße, Rochowstr., Tismarstr., Wilhelmsdorfer Str., Wilhelmsdorfer Landstr., Ziesarer Landstr.

Amtshandlungen: Taufen, Trauungen, Beerdigungen und Krankenabendmahle sind zunächst beim Küster anzumelden, dann mit dem Bezirkspfarrer zu besprechen. (Bei Trauungen ist der erste Wohnsitz des jungen Paares maßgebend.) Alle Zahlungen werden im Geschäftszimmer des Küsters erledigt; gänzlich gebührenfrei sind die Taufen Sonntags 2 Uhr, die Krankenabendmahle, der Konfirmandenunterricht und die Trauungen ohne besonderen Kirchenschmuck. In der Regel sollen die Amtshandlungen durch den für den betreffenden Bezirk zuständigen Pfarrer vollzogen werden; dieser tritt jedoch auf besonderen, ihm ausdrücklich mitgeteilten Wunsch hin gern zugunsten eines anderen Seelsorgers zurück. Die Anmeldungen zum Konfirmandenunterricht nehmen die Pfarrer für ihre Bezirke persönlich in ihren Konfirmandenzimmern im Gemeindehaus alljährlich nach Ostern entgegen. Der Termin wird besonders bekanntgemacht.

St. Pauli. Hans Fränkel, erster Pfarrer. Rudolf Schubring, zweiter Pfarrer. Franz Meinecke, Organist. Hermann Bachmann, Kirchensekretär. Otto Willmann, Kirchendiener. — Gemeindekirchenrat: Felsberg, Geh. Studienrat; Fritze, Bürgerschullehrer i. R.; Gräbitz, Arbeiter; Grund, Schneidermeister; Frau Höft; Frau Leue; Raschig, Fabrikant; Frau Reichstein; Reimann, Lagerverwalter; Sprenger, Rechnungsrat; Schulze, Bankdirektor; Wiesike, Zollrat.

Zur St. Pauli-Parochie gehören: 1. Bezirk (Pfarrer Fränkel): Bahnhofstr., Kl. Gartenstr., Jakobstr. 40—42, Jungfernsteig, Kirchhofstr., Potsdamer Str., Potsdamer Landstr., Reuscherstr., Schulstr., Schützenstr. — 2. Bezirk (Pfarrer Schubring): Abtstr., St. Annenstr. 1—12, 37—50, Brüderstr., Deutsches Dorf (außer 9—16), Flutstr. 17, Gr. Gartenstr. 20—66, Göttiner Landstr., Neust. Heidestr., Paulikirchplatz, Paulinerstr., Steinstr. 38—56 und Temnitz. — Pfarrer Schubring verwaltet außerdem die Kirchgemeinde Wilhelmsdorf. Diese hat ihre selbständige Verwaltung (eigener Gemeindekirchenrat, eigene Kirchenkasse).

St. Johannis. (Reformierte Gemeinde.) Oskar Goehling, Pfarrer. Kirchenmusikdirektor Otto Beilke, Organist. Hans Lehniger, Küster. — Presbyterium: Goehling, Pfarrer; Fischer, Kaufmann; Frau Hinnenburg; Höger, Konrektor; Reishaus, Juwelier; Spitta, Fabrikbesitzer.

Nach märkischem Recht steht es jedem von außerhalb Zugezogenen frei, sich der reformierten Gemeinde anzuschließen, die Anmeldung muß jedoch beim Pfarrer, der zu jeder näheren Auskunft gern bereit ist, binnen Jahresfrist erfolgen.

Evangelische Gemeinde Wilhelmshof (Magdeburger Landstraße). Oskar Goehling, Pfarrer. Hans Lehninger, Küster. — Gemeindekirchenrat: Goehling, Pfarrer; Behrs, Kaufmann; Lorenz, Steuerassistent; Zander, Kaufmann.

Die Gemeinde ist mit St. Johannis unter gemeinsamem Pfarramt verbunden. Dort auch alle Anmeldungen von Amtshandlungen. Gottesdienste vorläufig noch in der Baracke neben dem Haupteingang zum Walzwerk.

Wilhelmshof ist von St. Gotthardt abgetrennt worden und seit 1. April 1925 selbständig. Ihr Bezirk hat folgende Grenzen: Im Nordwesten der Silokanal, im Nordosten die Städtebahn (nach Rathenow), im Südosten der Feldweg, der von der Kreuzung der Städtebahn über die Magdeburger Landstraße am Friedhof vorbei in die Gemarkung Neuendorf läuft und seine geradlinige Fortsetzung bis zum Weg Neuendorf—Wilhelmshof, im Südwesten der Weg Neuendorf—Wilhelmshof bis zur Einmündung in die Magdeburger Landstraße, dann von dieser bis zur Brücke über den Silokanal.

Katholische Gemeinde „St. Trinitatis", Neust. Heidestr. 24. Bruno Schubert, Pfarrer. Bernhard Hering, 1. Kaplan. Erich Klawitter, 2. Kaplan. Wilde, Küster. Schneider, Organist. — Kirchenvorstand: Vorsitzender Kirsch, Konrektor; Riedel, Kaufmann; Rendant: Reich, Schlosser.

Adventisten-Gemeinde. Prediger A. Brendel. Oeffentl. Bibelstunden jeden Freitag, abends 8 Uhr. Gottesdienst jeden Sonnabend, vorm. ½10—½12. Jugendversammlungen jeden Sonntag, abends 8 Uhr. Jedermann willkommen!

Baptisten-Gemeinde e. V., Jahnstraße 1. Prediger F. Groß (Wohnung: Jahnstraße 1). Sonntags 9,30 Uhr vorm. und 4 Uhr nachm. — Sonntagsschule 11 Uhr vorm. — Jugend-Versammlung Sonntags abends.

Synagogen-Gemeinde. Vorsteher Cohn, Rechtsanwalt, Albert Nathanson, Moritz Weiß; Kantor Max Lewinsohn.

Friedhofsbeamte.

Nielbock (Neustadt). Baatz (Altstadt).

B. Brandenburg-Dom.

Dom-Brandenburg, zum Kreise Westhavelland gehörig, besteht aus Gemeinde und Gutsbezirk. 997 Einwohner.

Dom-Kapitel Brandenburg.

1. Domdechant: Reichspräsident Generalfeldmarschall a. D. v. Beneckendorff und v. Hindenburg, Exzellenz, Berlin. — 2. Domsenior: Reichskanzler a. D. Dr. Fürst von Bülow, Durchlaucht, Klein-Flottbeck. — Domkapitularen: 3. Wirklicher Geheimer Oberkonsistorialrat, Generalsuperintendent der Kurmark a. D. D. Koehler, Buckow. 4. Kurator der Ritterakademie unbesetzt. 5. Hauptritterschaftsdirektor a. D. Wirklicher Geheimer Rat v. Buch, Exzellenz, Berlin-Wilmersdorf. 6. General der Kavallerie a. D. v. Massow, Exzellenz, Wiesbaden. 7. Oberstudiendirektor der Ritterakademie Prof. Dr. Ziehen, Burg-Brandenburg. 8. Oberpräsident a. D. Wirklicher Geheimer Rat v. Jagow, Exzellenz, Burg-Brandenburg. 9. Generaloberst a. D. v. Plessen, Exzellenz, Potsdam.

Verwaltung des Dom-Kapitels.

Domherr: Generalsubstitut für den Dechanten: v. Jagow, Exzellenz. Syndikus: Justizrat Flaminius. Verwaltung und Kassen: Oberstleutnant a. D. v. Derschau (zugleich Amts- und Gutsvorstand von Dom- bzw. Burg-Brandenburg). Archiv, Registratur und Kanzlei: Domstifts-Oberinspektor Kähler (zugleich stellvertr. Amts- und Gutsvorsteher von Dom- bzw. Burg-Brandenburg). Domküster: Havemann. Verwaltung der Forsten: Domstifts-Oberförster Burchard, Seelensdorf.

Polizei-Verwaltung.

Amtsvorsteher: v. Derschau, Oberstleutnant a. D. Stellvertreter: Kähler, Domstifts-Oberinspektor. Landjägermeister: Trojandt. Oberlandjäger: Wulff und Sylvester.

Gemeinde-Verwaltung.

Fröhling, Gemeindevorsteher; Hanuschke, Fabrikbesitzer, Wolfgang, Betriebsleiter, Schöffen.

Gemeinde-Vertretung.

Kugeler, Ernst, Buchhalter; Schwartz, Adolf, Bürovorsteher; Leppin, Albert, Tischlermeister; Hecht, Otto, Bäckermeister; Rittershaus, Emil, Fabrikbesitzer; Kießler, Karl, Apotheker; Engel, Martin, Steindrucker; Hübener, Max, Schiffbauer; Fischer, Fritz, Arbeiter.

Standesamt des Domes.

Standesbeamter: Fröhling, Gemeindevorsteher.
Stellvertreter: Kähler, Domstifts-Oberinspektor.

Schiedsmann.

Amtsvorsteher v. Derschau; Stellvertreter: Gemeindevorsteher Fröhling.

Waisenrat.

Gemeindevorsteher Fröhling.

Kirche und Schulen.

Schott, Superintendent und Oberdomprediger. Neumann, Domorganist und Domkantor. Havemann, Küster. — Mitglieder des Gemeindekirchenrates: Oberstudiendirektor Professor Dr. Ziehen, Oberstleutnant a. D. von Derschau, Rentier Kähne, Domberg, Gemeindevorsteher Fröhling, Fischeraltsitzer Nielebock.

Ritterakademie.

Prof. Dr. Ludwig Ziehen, Oberstudiendirektor, Domherr des Hochstifts Brandenburg (Havel).
Oberstleutnant a. D. v. Derschau, Oekonomie-Inspektor.
Sanitätsrat Dr. Paul Körner, Anstaltsarzt.
Domstiftsoberinspektor Friedrich Kähler, Rendant.

Domschule.

Haug, Lehrer; Frl. Schade, Handarbeits- und Turnlehrerin.

I.

Einwohner-Verzeichnis

(alphabetisch geordnet)

H = Eintragung in das Handelsregister. — ☎ = Fernsprecher

BBV

BRANDENBURGER BANKVEREIN

E. G. M. B. H.

BANKGESCHÄFT

St. Annenstraße 37/38, Fernsprecher Nr. 33, 40 und 532

Zweigstellen in

Brandenburg-Altstadt, Plauer Straße 3, Fernspr. 455

Lehnin (Mark), Markgrafenstraße 2, Fernsprecher 60

Effektenverkehr

Wechsel-Diskontgeschäft

Scheck- u. Konto-Korrent-Verkehr

Annahme verzinslicher Bar-Einlagen bei günstigster Verzinsung, je nach Kündigungsfrist

Stahlkammer unter eigenem Verschluß der Mieter

Reichsbank-Giro-Konto

Postscheckkonto für Zentrale: Berlin Nr. 2442, für Zweigstelle A.: Berlin Nr. 129779, für Lehnin: Berlin Nr. 128608

Verwaltung des Dom-Kapitels.

Domherr: Generalsubstitut für den Dechanten: v. Jagow, Exzellenz. Syndikus: Justizrat Flaminius. Verwaltung und Kassen: Oberstleutnant a. D. v. Derschau (zugleich Amts- und Gutsvorstand von Dom- bzw. Burg-Brandenburg). Archiv, Registratur und Kanzlei: Domstifts-Oberinspektor Kähler (zugleich stellvertr. Amts- und Gutsvorsteher von Dom- bzw. Burg-Brandenburg). Domküster: Havemann. Verwaltung der Forsten: Domstifts-Oberförster Burchard, Seelensdorf.

Polizei-Verwaltung.

Amtsvorsteher: v. Derschau, Oberstleutnant a. D. Stellvertreter: Kähler, Domstifts-Oberinspektor. Landjägermeister: Trojandt. Oberlandjäger: Wulff und Sylvester.

Gemeinde-Verwaltung.

Fröhling, Gemeindevorsteher; Hanuschke, Fabrikbesitzer, Wolfgang, Betriebsleiter, Schöffen.

Gemeinde-Vertretung.

Kugeler, Ernst, Buchhalter; Schwartz, Adolf, Bürovorsteher; Leppin, Albert, Tischlermeister; Hecht, Otto, Bäckermeister; Rittershaus, Emil, Fabrikbesitzer; Kießler, Karl, Apotheker; Engel, Martin, Steindrucker; Hübener, Max, Schiffbauer; Fischer, Fritz, Arbeiter.

Standesamt des Domes.

Standesbeamter: Fröhling, Gemeindevorsteher.
Stellvertreter: Kähler, Domstifts-Oberinspektor.

Schiedsmann.

Amtsvorsteher v. Derschau; Stellvertreter: Gemeindevorsteher Fröhling.

Waisenrat.

Gemeindevorsteher Fröhling.

Kirche und Schulen.

Schott, Superintendent und Oberdomprediger. Neumann, Domorganist und Domkantor. Havemann, Küster. — Mitglieder des Gemeindekirchenrates: Oberstudiendirektor Professor Dr. Ziehen, Oberstleutnant a. D. von Derschau, Rentier Kähne, Domberg, Gemeindevorsteher Fröhling, Fischeraltsitzer Nielebock.

Ritterakademie.

Prof. Dr. Ludwig Ziehen, Oberstudiendirektor, Domherr des Hochstifts Brandenburg (Havel).
Oberstleutnant a. D. v. Derschau, Oekonomie-Inspektor.
Sanitätsrat Dr. Paul Körner, Anstaltsarzt.
Domstiftsoberinspektor Friedrich Kähler, Rendant.

Domschule.

Haug, Lehrer; Frl. Schade, Handarbeits- und Turnlehrerin.

I.

Einwohner-Verzeichnis

(alphabetisch geordnet)

H = Eintragung in das Handelsregister. — ⊶ = Fernsprecher

BB
V

BRANDENBURGER BANKVEREIN
E. G. M. B. H.

BANKGESCHÄFT
St. Annenstraße 37/38, Fernsprecher Nr. 33, 40 und 532

Zweigstellen in
Brandenburg-Altstadt, Plauer Straße 3, Fernspr. 455
Lehnin (Mark), Markgrafenstraße 2, Fernsprecher 60

Effektenverkehr
Wechsel-Diskontgeschäft
Scheck- u. Konto-Korrent-Verkehr
Annahme verzinslicher Bar-Einlagen bei günstigster Verzinsung, je nach Kündigungsfrist
Stahlkammer unter eigenem Verschluß der Mieter

Reichsbank-Giro-Konto
Postscheckkonto für Zentrale: Berlin Nr. 2442, für Zweigstelle A.: Berlin Nr. 129779, für Lehnin: Berlin Nr. 128608

Verwaltung des Dom-Kapitels.

Domherr: Generalsubstitut für den Dechanten: v. Jagow, Exzellenz. Syndikus: Justizrat Flaminius. Verwaltung und Kassen: Oberstleutnant a. D. v. Derschau (zugleich Amts- und Gutsvorstand von Dom- bzw. Burg-Brandenburg). Archiv, Registratur und Kanzlei: Domstifts-Oberinspektor Kähler (zugleich stellvertr. Amts- und Gutsvorsteher von Dom- bzw. Burg-Brandenburg). Domküster: Havemann. Verwaltung der Forsten: Domstifts-Oberförster Burchard, Seelensdorf.

Polizei-Verwaltung.

Amtsvorsteher: v. Derschau, Oberstleutnant a. D. Stellvertreter: Kähler, Domstifts-Oberinspektor. Landjägermeister: Trojandt. Oberlandjäger: Wulff und Sylvester.

Gemeinde-Verwaltung.

Fröhling, Gemeindevorsteher; Hanuschke, Fabrikbesitzer, Wolfgang, Betriebsleiter, Schöffen.

Gemeinde-Vertretung.

Kugeler, Ernst, Buchhalter; Schwartz, Adolf, Bürovorsteher; Leppin, Albert, Tischlermeister; Hecht, Otto, Bäckermeister; Rittershaus, Emil, Fabrikbesitzer; Kießler, Karl, Apotheker; Engel, Martin, Steindrucker; Hübener, Max, Schiffbauer; Fischer, Fritz, Arbeiter.

Standesamt des Domes.

Standesbeamter: Fröhling, Gemeindevorsteher.
Stellvertreter: Kähler, Domstifts-Oberinspektor.

Schiedsmann.

Amtsvorsteher v. Derschau; Stellvertreter: Gemeindevorsteher Fröhling.

Waisenrat.

Gemeindevorsteher Fröhling.

Kirche und Schulen.

Schott, Superintendent und Oberdomprediger. Neumann, Domorganist und Domkantor. Havemann, Küster. — Mitglieder des Gemeindekirchenrates: Oberstudiendirektor Professor Dr. Ziehen, Oberstleutnant a. D. von Derschau, Rentier Kähne, Domberg, Gemeindevorsteher Fröhling, Fischeraltsitzer Nielebock.

Ritterakademie.

Prof. Dr. Ludwig Ziehen, Oberstudiendirektor, Domherr des Hochstifts Brandenburg (Havel).
Oberstleutnant a. D. v. Derschau, Oekonomie-Inspektor.
Sanitätsrat Dr. Paul Körner, Anstaltsarzt.
Domstiftsoberinspektor Friedrich Kähler, Rendant.

Domschule.

Haug, Lehrer; Frl. Schade, Handarbeits- und Turnlehrerin.

I.

Einwohner-Verzeichnis

(alphabetisch geordnet)

H = Eintragung in das Handelsregister. — ☎ = Fernsprecher

BBV

BRANDENBURGER BANKVEREIN

E. G. M. B. H.

BANKGESCHÄFT

St. Annenstraße 37/38, Fernsprecher Nr. 33, 40 und 532

Zweigstellen in
Brandenburg-Altstadt, Plauer Straße 3, Fernspr. 455
Lehnin (Mark), Markgrafenstraße 2, Fernsprecher 60

Effektenverkehr
Wechsel-Diskontgeschäft
Scheck- u. Konto-Korrent-Verkehr
Annahme verzinslicher Bar-Einlagen bei günstigster Verzinsung, je nach Kündigungsfrist
Stahlkammer unter eigenem Verschluß der Mieter

Reichsbank-Giro-Konto
Postscheckkonto für Zentrale: Berlin Nr. 2442, für Zweigstelle A.: Berlin Nr. 129779, für Lehnin: Berlin Nr. 128608

Brandenburgs
größtes Spezialhaus
für moderne

Herren- und Knabenkleidung

Wir sind durch unseren
Eifa-Konzern
Selbstfabrikanten
der Hauptartikel unseres Geschäfts



Durch Ausschaltung des Zwischenhandels
billigste Preise
bei bester Verarbeitung!

Gebr. Vandsburger

Hauptstraße 20

Einwohner-Verzeichnis

(alphabetisch geordnet).

H = Eintragung in das Handelsregister ⊶ = Fernsprech-Anschluß.

Abdeckerei, staatl. priv., ⊶ 454, Gr. Gartenstr. 47
Abel, Ernst, Klempner, Trauerberg 15d
— Ferdinand, Arbeiter, Büttelstr. 7
— Heinrich, stud. ing., Jakobstr. 15
— Mathilde, geb. Beekmann, Wwe., ebendas.
Abendroth, Elise, geb. Cramer, Wwe., Jakobstr. 39
Abesser, Alexander, Maschinenformer, Ritterstr. 16
— Berta, geb. Buch, gesch., Königgrätz 13
— Helene, unverehel., Parduin 6
— Paul, Eisenb.-Bediensteter, Wollenweberstraße 41 d
Abraham, Georg, Arbeiter, Düppelstr. 32
Abramowski, Johann, Malermeister, Vionvillestr. 18
Abrams, Albertine, geb. Arnold, Wwe., Magdeburger Str. 18, Altersheim
Achenbach, Selma, geb. Jahn, Wwe., Harlunger Str. 41
Achilles, Heinrich, Maschinenformer, Tismarstr. 20
— Walter, Schlosser, Abtstr. 18
Achtel, Albert, Geschäftsführer, Kurstr. 74
— Elsbeth, Stütze, ebendas.
— Otto, Kaufmann, Trauerberg 29
Achterberg, Hulda, Schneiderin, Gorrenbergstraße 8
Achzenick, Anton, Schuhmacher, Schulstr. 9
Acker, Erich, Elektriker, Steinstr. 25
Ackermann, Max, Werkführer, Flutstr. 12
Adam, Bruno, Photograph, Neust. Heidestr. 13
— Emma, geb. Stahlknecht, Wwe., ebendas.
— Erna, geb. Haacker, gesch., Gödenstraße 10
— Erna, geb. Bräutigam, verehel., Wilhelmsdorfer Str. 19
— Ernst, Architekt, Kirchhofstr. 12
— Fritz, Tapezierer, Neust. Heidestr. 21
— Gertrud, geb. Dittmer, verehel., Tuch- und Seidenlager, Neust. Heidestr. 55
— Gustav, Expedient, Vereinsstr. 36 a
Adam, Hans, Arbeiter, Linienstr. 25
— Heinrich, Krankenwärter, Hochstraße, Krankenhaus
— Helene, geb. Rauch, verehel., Tismarstraße 10
— Hermann, Kaufmann, Neust. Heidestraße 55
— Hermann, Arbeiter, Werderstr. 8
— Marie, geb. Bambeneck, Sieberstr. 12
— Paul, Bäcker, Tismarstr. 18
— Richard, Arbeiter, Neust. Markt 17 a
— Willi, Bürogehilfe, Bäckerstr. 26
Adamczyk, Berta, geb. Schulze, Wwe., Trauerberg 15 d
— Gustav, Arbeiter, Görden, Wärterdorf 55
— Herwart, Telegraphenarb., Trauerberg 15 d
Adams, Max, Vogelfutter- und Farbenhandlung, Hauptstr. 52
Adermann, Wilhelm, Weinbergsbesitzer und Restaurateur, Kl.-Kreutzer Weinberge 19
Adler, Albert, Tischler, Bauhofstr. 23
— Bruno, Arbeiter, Jungfernsteig 1
— Ernst, Strafanst.-Oberwachtmeister, Roonstr. 4
— Ernst, Sattler, Krakauer Landstr. 8
— Friedr., Kohlenhändl., Trauerberg 37
— Fritz, Kaufmann, Roonstr. 15
— Fritz, Fischer, Mühlendamm 10
— Karl, Fischer, ebendas.
— Kurt, Kaufmann, Bauhofstr. 23
— Lina, Arbeiterin, Jungfernsteig 1
— Marie, geb. Kleidow, Wwe., Wollenweberstraße 14
— Otto, Kutscher, Trauerberg 37
— Pauline, geb. Woidt, Wwe., Jungfernsteig 1
Adler-Brauerei, Dirr & Co., H, ⊶ 245, Am Mariengrund 1
Adolph, Erich, Barbier, Neust. Heidestraße 30
Adomat, Johann, Kontrolleur, Arndtstraße 9
Adomeit, Marie, geb. Bronschewski, Wwe., Neust. Heidestr. 4
Aeser, Albert, Artist, Mühlentorstr. 37

Brandenburgs
größtes Spezialhaus
für moderne

Herren- und Knabenkleidung

Wir sind durch unseren
Eifa-Konzern
Selbstfabrikanten
der Hauptartikel unseres Geschäfts



Durch Ausschaltung des Zwischenhandels
billigste Preise
bei bester Verarbeitung!

Gebr. Vandsburger

Hauptstraße 20

Einwohner-Verzeichnis

(alphabetisch geordnet).

H = Eintragung in das Handelsregister ☎ = Fernsprech-Anschluß.

Abdeckerei, staatl. priv., ☎ 454, Gr. Gartenstr. 47
Abel, Ernst, Klempner, Trauerberg 15d
— Ferdinand, Arbeiter, Büttelstr. 7
— Heinrich, stud. ing., Jakobstr. 15
— Mathilde, geb. Beekmann, Wwe., ebendas.
Abendroth, Elise, geb. Cramer, Wwe., Jakobstr. 39
Abesser, Alexander, Maschinenformer, Ritterstr. 16
— Berta, geb. Buch, gesch., Königgrätz 13
— Helene, unverehel., Parduin 6
— Paul, Eisenb.-Bediensteter, Wollenweberstraße 41 d
Abraham, Georg, Arbeiter, Düppelstr. 32
Abramowski, Johann, Malermeister, Vionvillestr. 18
Abrams, Albertine, geb. Arnold, Wwe., Magdeburger Str. 18, Altersheim
Achenbach, Selma, geb. Jahn, Wwe., Harlunger Str. 41
Achilles, Heinrich, Maschinenformer, Tismarstr. 20
— Walter, Schlosser, Abtstr. 18
Achtel, Albert, Geschäftsführer, Kurstr. 74
— Elsbeth, Stütze, ebendas.
— Otto, Kaufmann, Trauerberg 29
Achterberg, Hulda, Schneiderin, Gorrenbergstraße 8
Achzenick, Anton, Schuhmacher, Schulstr. 9
Acker, Erich, Elektriker, Steinstr. 25
Ackermann, Max, Werkführer, Flutstr. 12
Adam, Bruno, Photograph, Neust. Heidestr. 13
— Emma, geb. Stahlknecht, Wwe., ebendas.
— Erna, geb. Haacker, gesch., Gödenstraße 10
— Erna, geb. Bräutigam, verehel., Wilhelmsdorfer Str. 19
— Ernst, Architekt, Kirchhofstr. 12
— Fritz, Tapezierer, Neust. Heidestr. 21
— Gertrud, geb. Dittmer, verehel., Tuch- und Seidenlager, Neust. Heidestr. 55
— Gustav, Expedient, Vereinsstr. 36 a
Adam, Hans, Arbeiter, Linienstr. 25
— Heinrich, Krankenwärter, Hochstraße, Krankenhaus
— Helene, geb. Rauch, verehel., Tismarstraße 10
— Hermann, Kaufmann, Neust. Heidestraße 55
— Hermann, Arbeiter, Werderstr. 8
— Marie, geb. Bambeneck, Sieberstr. 12
— Paul, Bäcker, Tismarstr. 18
— Richard, Arbeiter, Neust. Markt 17 a
— Willi, Bürogehilfe, Bäckerstr. 26
Adamczyk, Berta, geb. Schulze, Wwe., Trauerberg 15 d
— Gustav, Arbeiter, Görden, Wärterdorf 55
— Herwart, Telegraphenarb., Trauerberg 15 d
Adams, Max, Vogelfutter- und Farbenhandlung, Hauptstr. 52
Adermann, Wilhelm, Weinbergsbesitzer und Restaurateur, Kl.-Kreutzer Weinberge 19
Adler, Albert, Tischler, Bauhofstr. 23
— Bruno, Arbeiter, Jungfernsteig 1
— Ernst, Strafanst.-Oberwachtmeister, Roonstr. 4
— Ernst, Sattler, Krakauer Landstr. 8
— Friedr., Kohlenhändl., Trauerberg 37
— Fritz, Kaufmann, Roonstr. 15
— Fritz, Fischer, Mühlendamm 10
— Karl, Fischer, ebendas.
— Kurt, Kaufmann, Bauhofstr. 23
— Lina, Arbeiterin, Jungfernsteig 1
— Marie, geb. Kleidow, Wwe., Wollenweberstraße 14
— Otto, Kutscher, Trauerberg 37
— Pauline, geb. Woidt, Wwe., Jungfernsteig 1
Adler-Brauerei, Dirr & Co., H, ☎ 245, Am Mariengrund 1
Adolph, Erich, Barbier, Neust. Heidestraße 30
Adomat, Johann, Kontrolleur, Arndtstraße 9
Adomeit, Marie, geb. Bronschewski, Wwe., Neust. Heidestr. 4
Aeser, Albert, Artist, Mühlentorstr. 37

Afdring, Karl, Weinbergsbesitzer, Kl.-Kreutzer Weinberge 9
Agahd, Georg, Katasterdirektor, Jakobstraße 18
Ahl, Anna, Verkäuferin, Vereinsstr. 37
— Erich, Former, Vereinsstr. 22
— Friedrich, Arbeiter, Werderstr. 9
— Gustav, Arbeiter, Temnitz 18
— Hermann, Arbeiter, Malmedystr. 14
— Marie, Arbeiterin, Vereinsstr. 22
— Marie, geb. Mangelsdorf, Wwe., Klosterstr. 33
— Otto, Dreher, Vereinsstr. 22
— Wilhelm, Aufseher, Vereinsstr. 37
Ahlborg, Ernst, Tischler, Kreuslerstraße 18/19
Ahlburg, Julius, Monteur, Bäckerstr. 9
Ahlers, Luise, geb. Fischer, Wwe., Wilhelmsdorfer Str. 77
— Max, Kaufmann, Ritterstr. 1
Ahlert, Albert, Arbeiter, Großgörschenstraße 32
— Anna, unverehel., Wilhelmsdorfer Straße 69
— Anna, Wwe., Domkietz 13
— Franz, Sattlermeister, Jakobstr. 26
— Friederike, unverehel., Wilhelmsdorfer Str. 69
— Gertrud, Arbeiterin, Kietz 19
— Hermann, Weber, Gr. Gartenstr. 13
— Karl, Arbeiter, Flutstr. 14
— Karl, Brauereidirektor a. D., Steinstraße 24
— Lucia, geb. Reinboth, verehel., Kurstr. 2
— Marie, Näherin, Altst. Fischerstr. 11
— Mathilde, geb. Lindenberg, Wwe., Harlunger Str. 48
— Max, Hauptmann a. D., Luckenberger Straße 13
— Max, Kaufmann, Steinstr. 24
— Otto, Elektromonteur, Großgörschenstraße 32
— Otto, Invalide, Werderstr. 32
— Otto, jun., Magistratsinspektor, ebendas.
— Otto, Schlosser, Memelland 2
— Paul, Arbeiter, Kietz 19
— Paul, Arbeiter, Magdeburger Landstraße 114
— Paul, Bahnarbeiter, Eupenstr. 7
— Paul, Maler, Harlunger Str. 48
Ahlfeldt, Otto, Arbeiter, Trauerberg 1 a
— Paul, Schmied, Am Jakobsgraben 7
Ahlsdorf, Hedwig, Schneiderin, Kleine Gartenstr. 52
Ahr, Otto, Motorschlosser, Sieberstr. 5
Ahrendt, Hans, Aetzer, Altst. Fischerstraße 30
— Karl, Handschuhm., Tismarstr. 13
Ahrens, Karl, Kaufmann, Kirchhofstraße 32
Ahrens, Erich, Elektriker, Blumenstr. 7
— Hermann, Arbeiter, ebendas.
— Karl, Kaufmann, Kurstr. 5
— Willi, Ingenieur, Brielower Str. 1
Ahrensdorf, Karl, Schmied, Potsdamer Straße 38
Ahrenstedt, Gerhard, Kaufmann, Kirchhofstr. 30
— Minna, geb. Frieseke, verehel., ebendaselbst
Ala, Anzeigen-Aktiengesellschaft, ☎ 1156, Steinstr. 50
Albe, Gertrud, Arbeiterin, Roonstr. 4
— Wilhelm, jun., Kellner, Ritterstr. 1
— Wilhelm, Kutscher, ebendas.
Alberg, Wilhelmine, geb. Fischer, Wwe., Harlunger Str. 9
Albers, Berta, geb. Nölche, Wwe., Kl. Gartenstr. 19
— Julius, Lehrer, ebendas.
— Minna, geb. Ebert, verehel., Roonstraße 32
— Wilhelm, Lehrer, ebendas.
Albert, Adolf, Arbeiter, Magdeburger Platz 5
— Ferdinand, Kuhfütterer, Magdeburger Str. 18, Altersheim
— Franz, Arbeiter, Neust. Fischerstr. 15
— Heinrich, Werkzeugmacher, Neuendorfer Str. 83
— Henriette, geb. Wonowitz, Wwe., Molkenmarkt 23
— Robert, Arbeiter, Bionvillestr. 13
Alberts, August, Metallarbeiter, Gutenbergstr. 38
Albertus, Paul, Werkführer, Potsdamer Straße 39
Albien, Charlotte, geb. Schiborr, gesch., Magdeburger Landstr. 110
Albrecht, Alfred, Arbeiter, Werderstr. 15
— Alfred, Ingenieur, Harlunger Str. 34
— Anna, Arbeiterin, Wilhelmsdorfer Straße 59 a
— Anna, Hausmädchen, Packhofstr. 12
— August, H, ☎ 433, Glacélederfabrik, Kommunikation 1
— August, Schmied, Neuendorfer Straße 62
— August, Arbeiter, Gr. Gartenstr. 13
— Bernhardine, geb. Pessin, Wwe., Werderstr. 11
— Charlotte, Bankbeamtin, Hochstr. 5
— Elise, Buchhalterin, Wilhelmsdorfer Straße 80
— Emma, Näherin, Klosterstr. 14
— Erich, Arbeiter, Kreuslerstr. 18/19
— Erich, Dekorateur, Neust. Fischerstraße 10
— Erich, Elektromonteur, Hausmannstraße 17
— Ernst, Fleischer, Kietz 8
— F., Händler, Ausbau Brielower Grenze 6

Albrecht, Frieda, Pflegerin, Winterfeldtallee 2
— Friederike, geb. Brauer, Wwe., Gr. Gartenstr. 26 a
— Friederike, geb. Seemann, Franz-Ziegler-Str. 17
— Georg, Schriftsetzer, Roonstr. 41
— Hedwig, Kontoristin, Mühlentorstraße 56
— Hedwig, geb. Ganschinietz, Wwe., Neust. Heidestr. 69
— Henriette, geb. Behrens, Wwe., Neuendorfer Str. 31
— Herbert, Arbeiter, Magdeburger Straße 6
— Hermann, Arbeiter, Roonstr. 41
— Hermann, Schuhmacher, Werderstr. 15
— Ida, geb. Altenkirch, Wwe., Nikolaiplatz 17
— Julius, Arbeiter, Trauerberg 17
— Karl, Arbeiter, Friesenstr. 13
— Karl, Arbeiter, Gödenstr. 5
— Karl, Arbeiter, Mühlentorstr. 57
— Karl, Chauffeur, Fontanestr. 20
— Karl, Eisendreher, Neuendorfer Straße 31
— Karl, Maurer, Großgörschenstr. 9
— Karl, Maurer, Linienstr. 16
— Karoline, geb. Remus, Wwe., Klosterstr. 14
— Ludwig, Oberpostschaffner, Potsdamer Str. 11
— Martha, Arbeiterin, Reuscherstr. 6
— Martha, geb. Bästlein, Wwe., Linienstr. 33
— Martha, geb. Kiewening, Wwe., Neuendorfer Str. 22
— Martha, geb. Schmidt, Wwe., Lindenstr. 17
— Max, Former, Linienstr. 10
— Max, Kaufmann, Bergstr. 11
— Max, Maler, Hauptstr. 25
— Meta, geb. Breinig, Kontoristin, Kirchhofstr. 28
— Otto, Magistratsobersekretär, Tismarstr. 6
— Otto, Wärter, Winterfeldtallee 2
— Paul, Arbeiter, Linienstr. 35
— Paul, Werkmeister, Bauhofstr. 13
— Pauline, geb. Feige, Wwe., Kanalstraße 2
— Richard, Eisendreher, Jahnstr. 10
— Richard, Schmied, Franz-Ziegler-Straße 4
— Therese, geb. Wahlsdorf, Wwe., Linienstr. 13
— Wilhelm, Arbeiter, Neuendorfer Straße 6
— Wilhelm, Arbeiter, Tismarst. 18
— Wilhelm, Drechslermeister, Wilhelmsdorfer Str. 80
— Wilhelm, Former, Neust. Fischerstr. 10
— Wilhelm, Schlosser, Kietz 8
Albrecht, Wilh., Schneider, Jakobstr. 25
— Wilhelmine, Wwe., Bergstr. 11
— Wilhelmine, geb. Geier, Wwe., Kietz 8
— Willi, Maler, Linienstr. 13
Albroszeit, Karl, Rangierer, Gotthardtkirchplatz 10
Albus, Otto, Bäcker, Schützenstr. 21
Albuschat, Emil, Tischler, Neust. Heidestraße 60
Aldenhoff, Wilhelm, Richtmeister, Harlunger Straße 33
Aleith, Gustav, Steuerassistent, Deutsches Dorf 9
— Karl, Arbeiter, Flutstr. 3
Aletter, Anna, geb. Hornig, Wwe., Neust. Heidestr. 64
Alex, Paul, Oberpostinspektor, Grabenstraße 13
Alexander, Frida, Arbeiterin, Linienstraße 16 a
— Karl, Arbeiter, ebendas.
— Karl, jun., Arbeiter, ebendas.
— Wilhelmine, geb. Lemke, verehel., Altst. gr. Heidestr. 35
Alexandrowitz, Sophie, Verkäuferin, Packhofstr. 12
Alexnat, Erich, Ingenieur, Rochowstr. 7
— Julius, Oberzollsekretär, ebendas.
„Alhambra", Film- und Bühnenschau, Direktion und Hauptbüro siehe Metropol, ☎ 1002, Jakobstraße 32/33
Alhambra-Restaurant (Max von Struczynski), ebendas.
Alisch & Ahrens, Drechslerei und Ovalrahmenfabrik, Märkische Kleinkunstwerkstätte, ☎ 65, Gutenbergstraße 34
Alisch, Ernst, Drechsler, Kirchhofstr. 25
— Otto, Bäcker, Kapellenstr. 31
Allgemeine Ortskrankenkasse, ☎ 1473. 1474, Hauptstr. 16
„Allianz", Vers.-A.-G., Subdirektion Brandenburg (Havel), Geschäftsführer Subdirektor Ernst Wild, ☎ 519, Hauptstr. 38/39
Allmers, Ernst, Polizeimajor, Packhofstraße 12
Allrich, Hermann, Stellwerksmeister, Temnitz 34
— Otto, Arbeiter, Temnitz 35
— Otto, jun., Schmied, ebendas.
Alm, Rudolf, Wächter, Tismarstr. 2
Alpers, Wilhelm, Verkehrsdirektor, Werderstr. 26
Alsleben, Elsbeth, Werderstr. 35
— Wilhelm, Weißgerber, Werderstr. 35
Altenhof, Erich, Maschinenschlosser, Altst. Fischerstr. 19
— Karl, Schaffner, Kl. Gartenstr. 34
Altenkirch, Albert, Arbeiter, Kl. Gartenstraße 5

Altenkirch, Albert, sen., Arb., Mühlentorstraße 54
— Albert, jun., Arbeiter, ebendas.
— Albert, Invalide, Vereinsstr. 4
— Albert, Maurer, Gutenbergstr. 24
— Albert, Postschaffner, Koppehlstr. 4
— Anna, geb. Rieck, Wwe., Gödenstr. 15
— Anna, geb. Bielicke, Wwe., Linienstraße 2
— Anna, unverehel., Mühlentorstr. 33
— Anna, geb. Wasseroth, Wwe., Wilhelmsdorfer Str. 46
— August, Maurer, Gutenbergstr. 24
— August, Maurer, Watstr. 27
— Auguste, geb. Rostock, Wwe., Klosterstraße 33
— Bernhard, Schmelzer, Neust. Markt 9
— Eduard, Arbeiter, Großgörschenstr. 19
— Eduard, Arbeiter, Roonstr. 36
— Erich, Obersteuersekretär, Klosterstraße 28—31
— Erich, Schlosser, Großgörschenstr. 19
— Ernst, Schlosser, Gödenstr. 15
— Frieda, Dienstmädchen, Wilhelmsdorfer Str. 15
— Frieda, Schneiderin, Neuendorfer Straße 14
— Friederike, geb. Hamann, Wwe., Schulstr. 11
— Friederike, geb. Ziem, Wwe., Neuendorfer Str. 14
— Friederike, Arb., Gr. Gartenstr. 41 a
— Friedrich, Arbeiter, Altst. gr. Heidestraße 44
— Friedrich, Arbeiter, Hochstr. 1
— Friedr., Stellmacher, Altst. Fischerstraße 3
— Georg, Tischler, Neuendorfer Str. 3b
— Gertrud, Arb., Neuendorfer Str. 14
— Gustav, Gärtner, Mühlentorstr. 42
— Gustav, Handelsmann, Gr. Gartenstraße 19 a
— Gustav, Kutscher, Düppelstr. 16
— Gustav, Maurer, Paulinerstr. 9
— Hans, Kaufmann, Bauhofstr. 21
— Hermann, Posamentier, Friesenstr. 11
— Karl, Arbeiter, Paulinerstr. 9
— Karl, Bahnunterhaltungs-Arbeiter, Linienstr. 16 a
— Karl, Musiker, Am Huck 9
— Karl, Musiker, Neust. Markt 16
— Luise, unverehel., Großgörschenstr. 19
— Marie, geb. Kolditz, Wwe., Kapellenstraße 8
— Max, Eisendreher, Neuend. Str. 14
— Max, Rentenempf., Düppelstr. 11
— Otto, Arbeiter, Mühlentorstr. 42
— Paul, 🛏 271, Schlossermstr., Gutenbergstr. 34, Privatwohn. Wollenweberstraße 22
— Paul, Zigarrenhandlung, Vereinsstraße 36 a
— Paul, Klempner, Potsdamer Str. 37
Altenkirch, Paul, Pförtner, Neuendorfer Straße 5
— R., H, 🛏 233, Agent, Bauhofstr. 21
— Reinhold, Kaufmann, ebendas.
— Robert, Eisenbahnaufseher, Steinstraße 26
— Rudolf, Arbeiter, Neuendorfer Straße 13
— Walter, Schlosser, Gr. Gartenstr. 41a
— Wilhelm, Arbeiter, Blumenstr. 8
— Wilhelm, Arbeiter, Watstr. 34
— Wilhelm, Gärtner, Kl. Münzenstr. 14
— Wilh., Dreher, Magdeburger Str. 19
— Wilhelmine, geb. Siebert, verehel., Neuendorfer Str. 3 a
— Willi, Arbeiter, Wollenweberstr. 45
— Willi, Schlosser, Brielower Str. 50
Altenkrüger, Erich, Versicherungs-Insp., Gutenbergstr. 35
— Wilhelm, Schmied, Werderstr. 25
Altenschmidt, Heinrich, Schlosser, Petersilienstr. 5
Altersheim, Städt., 🛏 408, Magdeburger Str. 18
Althaus, Albert, Walzer, Bäckerstr. 24
— Auguste, geb. Zacke, Wwe., Rentenempfängerin, Tismarstr. 10
Altmann, Elisabeth, Schwester, Kleine Münzenstr. 7
— Elise, geb. Lack, Wwe., Neust. Fischerstraße 14
— Emilie, geb. Arndt, Wwe., Kleine Münzenstr. 7
— Ernestine, geb. Finke, Wwe., Trauerberg 15 c
— Franz, Schmied, Wredowstr. 5
— Fritz, Kupferschmied, Neust. Wassertorstr. 8
— Gustav, Müller, Franz-Ziegler-Straße 18
— Gustav, Restaurateur, Plauer Str. 18
— Karl, Maschinenarbeiter, Wilhelmsdorfer Str. 46
— Karl, Schuhmacher, Paulinerstr. 9
— Karl, Weißgerber, Neust. Wassertorstraße 8
— Martha, Verkäuferin, Ritterstr. 9
Altst. Apotheke, H, 🛏 312, Inh. G. Bauer, Ritterstr. 5
Ameling, Fritz, Schuhmacher, Wallstr. 5
Amelung, Albert, Polizei-Obersekretär, Danziger Str. 14
— August, Maurer, Wilhelmsdorfer Straße 46
— Friedrich, sen., Arbeiter, Wilhelmsdorfer Str. 47
— Friedrich, jun., Arbeiter, ebendas.
— Paul, Handlungsgehilfe, Kl. Gartenstraße 35
— Wilhelm, Arbeiter, Altst. gr. Heidestraße 38
— Willi, Buchhalter, Silostr. 9

Amler, Valentin, Maurer, Hauptstr. 55
Ammedick, Ernst, Friseur, Großgörschenstraße 19
Ammendorf, Max, Dreher, Roonstr. 41
Ammer, Anna, geb. Rudolf, Wwe., Temnitz 6
— Marie, geb. Grix, Wwe., Neust. Heidestr. 15
Amtsgericht, ☎ 153, Steinstr. 61
Anders, Arthur, Schneider, Neuendorfer Straße 24
— Ed., Lokomotivführer, Alvenslebenstraße 1
— Emil, Werkmstr., Potsdamer Str. 44
— Ernst, Hausfaktor, Kl. Gartenstraße 40/41
— Georg, Schlosser, Gr. Münzenstr. 17
— Gustav, Schneidermeister, Hauptstraße 70/71
— Paul, Betriebsschreiber, Gr. Münzenstraße 17
— Richard, Werkmeister, Kl. Gartenstraße 29
Andert, Friedrich, sen., Arbeiter, Franz-Ziegler-Str. 19
— Friedrich, jun., Arbeiter, ebendas.
— Karl, Arbeiter, Saarburger Str. 16
— Wilhelm, Arbeiter, Deutsches Dorf 4
— Wilhelm, Polizeisekretär, Watstr. 32
— Wilhelm, Schmied, Roonstr. 11
Andreas, Emil, Fleischermeister, Vereinsstraße 2
Andrejewski, Franz, Kernmacher, Flutstraße 12
Andres, Gustav, Former, Neust. Heidestraße 72/73
— Peter, Lokomotivführer, Mötzower Landstr. 75
Andrich, Paul, Lehrer, Reuscherstr. 5
Andrus, Robert, Schlosser, Jahnstr. 10
Andrzejczak, Stanislaus, Arbeiter, Potsdamer Str. 27
Andrzejewski, Johann, Arbeiter, Gr. Gartenstr. 5
Andrzijewski, Therese, geb. Handke, verehelicht, Tismarstr. 13
Angermann, Gustav, ☎ 446, Kolonialwaren, Schützenstr. 1 a
— Ida, geb. Findeisen, Wwe., Silostraße 16
— Paul, Kfm., Wilhelmsdorfer Str. 35
Angermeyer, Hermann, Filialleiter, Linienstr. 36
Angermüller, Agnes, geb. Scharlibbe, Wwe., Reuscherstr. 1
— Herm., Kriminal-Assistent, Vereinsstraße 47
Anhalt, Herm., Schlosser, Gr. Gartenstraße 1
Anklam, Wilhelm, Rentenempfänger, Winterfeldtallee 2
Ankschlat, Karl, Schlosser, Magdeburger Straße 19
Ankthun, Willi, Mechaniker, Neust. Heidestr. 48
Annecke, Richard, Schlosser, Mötzower Landstr. 10.
St. Annen-Apotheke, F. Schwarz, H, ☎ 276, Schützenstr. 2
Anschlawski, Hugo, Handlungsgehilfe, Katharinenkirchplatz 9
Anschütz, Friedrich, Schlosser, Saarburger Str. 7
Ansorge, Walter, Schlosser, Bauhofstraße 22
Anton, Johannes, Fleischermeister, Harlunger Str. 54
— Paul, Lagerhalter, Wilhelmsdorfer Straße 35
Antrick, Anna, Arbeiterin, Kurstr. 31
— Hermann, Dampfschiffsbesitzer, Gr. Gartenstr. 4 a
— Marie, geb. Köhler, verehel., Kurstraße 31
Anus, Henriette, geb. Hut, Wwe., Tismarstr. 13
Anzelini, Eugen, Versicherungs-Inspektor, Bäckerstr. 11
Anzinger, August, Monteur, Kurstr. 17
Apel, Elise, geb. Henkel, Wwe., Kreuslerstraße 12
Apelt, Charlotte, Stenotypistin, Tismarstraße 3
— Emil, Buchhalter, ebendas.
— Frieda, Wwe., Brielower Str. 48
— Gustav, Arb., Neuendorfer Str. 44
— Gustav, Restaurateur, Flutstr. 4
— Helene, geb. Schulz, Wwe., Kietz 13
— Kurt, Kaufmann, Tismarstr. 3
— Wilhelm, Tuchmacher, Kietz 13
Apfel, Kurt, Expedient, Harlunger Straße 5
Apitz, Otto, Musiker, Roonstr. 12
Appel, Klara, Kontoristin, Neuendorfer Straße 79
— Kurt, ☎ 265, Dr. med., Sanitätsrat, Chefarzt und Chirurg des Städt. Krankenhauses, Havelstr. 1
— Minna, geb. Knook, Wwe., Kleine Münzenstr. 6
— Paul, Priv., Magdeburger Str. 1
— Richard, Friseur, Neuendorfer Str. 79
Appeldorn, Minna, Schneiderin, Am Huck 10
Appelt, Bruno, Magistratssekretär, Watstr. 9
— Frieda, Dienstmädchen, Hochstraße, Krankenhaus
— Josef, Spinnmeister, Neuendorfer Straße 78
— Paul, ☎ 936, Viehhändler, Wilhelmsdorfer Landstr. 27
Arbeiter-Sekretariat, ☎ 487, Steinstraße 32
Arbeitsgemeinschaft des Einzelhandels, e. V., ☎ 977, Hauptstr. 80

Arendt, Gustav, Bäckermeister, Kreuslerstraße 14
— Gustav, Uhrmacher, Friesenstr. 5
— Otto, Polizei-Hauptwachtmstr., Magdeburger Straße 51
Arlt, August, Invalide, Kreuslerstr. 15
— Karl, Grundierer, Watstr. 22
— Richard, Arb., Altst. Fischerstr. 19
— Robert, Schlosser, Gr. Münzenstr. 11
— Wilhelm, Steindrucker, Magdeburger Platz 3
Armbruster, Johannes, Steindrucker, Plauer Str. 16
Armutat, Wilhelmine, geb. Kubitat, Wwe., Magdeburger Str. 18, Altersheim
Arndt, Adolf, Arbeiter, Parduin 6
— Andreas, Oberweichenwärter, Blumenstraße 16
— Bernh., Lokomotivführer, Kurstr. 72
— Elisabeth, Hilfspflegerin, Winterfeldtallee 2
— Erich, Bürogehilfe, Altst. Markt 5
— Erich, Elektriker, Wilhelmsdorfer Straße 46
— Georg, Ingenieur, Potsdamer Straße 40
— Helene, geb. Bennewitz, Wwe., Görden, Wärterdorf 11
— Hellmut, Magistratssekretär, Altst. Markt 5
— Herbert, Landwirt, Werderstr. 37
— Hermann, Lagerverwalter, Wilhelmsdorfer Str. 46
— Hermann, Privatier, Schützenstr. 43
— Julius, Tischler, Schulstr. 9
— Karl, Rentner, Mötzower Landstr. 12
— Margarete, geb. Gräf, Arbeiterin, Packhofstr. 12
— Marie, geb. Kabelich, Wwe., Franz-Ziegler-Straße 24
— Max, Verwalter, Jugendheim hinter der Quenzbrücke
— Wilhelm, Arbeiter, Wilhelmsdorfer Straße 46
Arnold, Karl, Arb., Dom, Burgweg 1
— Max, Blumengeschäft und Gemüsehandlung, Kurstr. 11
— Willi, Musiker, Gr. Münzenstr. 3
Arnolda, Ordensschwester, Neust. Heidestraße 24
Arnoldt, Richard, Schneidermeister, Kurstraße 63
Arnswald, Kurt, Schmied, Neuendorfer Straße 23
— Walter, Tavezierer, Domkietz 4
Arras, Paul, Blasinstrumentenmacher u. Musiker, Neuendorfer Str. 15
— Walter, Musiker, Potsdamer Str. 37
Artl, Anna, geb. Edzinci, verehel., Neust. Heidestr. 21
— Bruno, 🛏 325, Pianohandel und Reparaturwerkstatt, ebendas.
Artl, Johanna, Konfitüren- u. Kaffeegeschäft, Plauer Str. 28
Asch, Marie, geb. Kottner, Wwe., Kurstraße 72
Asche, August, Schleusenassist., Mötzower Landstr. 1
Aschenbrandt, Eugenie, geb. Seufferheld, Schwester, Hochstraße, Krankenh.
Aschenbrenner, Heinrich, Kranführer, Jungfernsteig 1
— Paul, Arbeiter, ebendas.
Ascher, Berta, geb. Guthke, verehel., Gr. Gartenstr. 19
— R., Dr., Betriebsleiter, 🛏 (1038), Am Hafen 1
Aschides, Zigarettenfabrik, Inh. Frau Marie Asch und Willy Fleischer, H, 🛏 1163, Hauptstr. 29
Aschpurwis, Max, Oberingenieur, Schützenstr. 38
Asheuer, Hedwig, Direktrice, St. Annenstraße 27
Askania-Drogerie, Inh. Alfred Herrmann, H, Hauptstr. 50
Asmus, Gustav, Kaufmann, Hauptstraße 48/49
Assel, Hermann, Walzer, Flutstr. 6
von Asten, Magdalene, unverehel., Harlunger Str. 49
Astoria, Kabarett, 🛏 528, Wollenweberstraße 3
Asyl für Obdachlose, Magdeburger Straße 18
Aßmann, Aug., Stellmacher, Temnitz 43
— Maria, Hausmädchen, Bauhofstr. 12
— Otto, Kaufmann, Linienstr. 7
— Wilhelmine, Hausmädchen, Nikolaiplatz 12
Aßmus, Anna, geb. Zeidler, Wwe., Kl. Gartenstr. 52
Aßner, Max, Lackierermeister, Wilhelmsdorfer Landstr. 43
Aue, Alfred, Vertreter, Hauptstr. 51
Auerbach, Friedrich, Postsekretär, Luckenberger Str. 15
— Karl, Buchbindergehilfe, ebendas.
Aufhammer, August, Kaufmann, Jungfernsteig 5
Augennadel, Albert, Arbeiter, Altst. Fischerstr. 2
— Willi, Arbeiter, Wollenweberstr. 65
August, Hermann, Arbeiter, Magdeburger Str. 20
Augustaheim, Vaterländischer Frauenverein, 🛏 1168, Kl. Gartenstr. 41
Augustin, Artur, Hilfsschlosser, Grabenstraße 10
— Karl, Maschinist, Gr. Gartenstr. 30
— Karl, Schlosser, Vereinsstr. 25
— Reinhard, Arbeiter, Gr. Gartenstr. 38
— Richard, Schneidergeselle, Kl. Gartenstraße 28
— Theodor, Arbeiter, Gr. Gartenstr. 38

Aulenbacher, Konrad, Gasthof „Preußischer Hof", ☎ 674, Bäckerstr. 14
Aumann, Fritz, Bürogehilfe, Harlunger Straße 47
Auskunftei Bürgel, Bauhofstr. 21
Ausländer, Walther, Oberbürgermeister, ☎ 1170, Nikolaiplatz 12
Auto- und Elektrogesellschaft m. b. H., ☎ 133, Hinter der Linienstraße; Zweigstellen Neust. Markt 31, Nikolaiplatz 4 und Steinstr. 43
Automobil- und Traktor-Vertrieb G. m. b. H., H, Packhofstr. 3
Autrum, Ernst, Werkmeister, Krakauer Landstr. 30
Awege, Heinrich, Former, Vereinsstr. 37
— Paul, Elektrotechniker, ebendas.
Awitsch, Pauline, geb. Grund, Wwe., Neust. Wassertorstr. 3
Axmann, Anna, Pflegerin, Winterfeldtallee 2
Axthelm, Karl, Zeichner, Malmedystr. 22

B

Ba, Ricardo, Terrazzo- und Zementgeschäft, Kl. Gartenstr. 10
Baacke, Albert, Arbeiter, Domkietz 4
— Auguste, Hausmädchen, Neust. Heidestraße 47
— Georg, Sattler, Domkietz 4
— Otto, Bäckermeister, Krakauer Landstraße 12
Baake, F., ☎ 157, Gold-, Polituerleisten- und Bilderrahmenfabrik, Domlinden 7/8
— Hermann, Kellner, St. Annenstr. 26
Baas, Paul, Arbeiter, Altst. gr. Heidestraße 5
— Pauline, geb. Butt, Wwe., Magdeburger Str. 18, Altersheim
Baath, Marie-Luise, unverehel., St. Annenstraße 16/18
Baatz, Albert, Arbeiter, Gr. Gartenstraße 26
— Anna, geb. Döbbelin, verehel., Neust. Wassertorstr. 23
— August, Schlosser, Tismarstr. 18
— Dora, Apothekenhelferin, Kreuslerstraße 3
— Elsbeth, Kontoristin, Franz-Ziegler-Straße 18
— Emil, Schausteller, Wallstr. 13
— Gustav, Arbeiter, Franz-Ziegler-Straße 24
— Gustav, Friedhofs-Inspektor, Kreuslerstraße 3
— Helene, unverehel., ebendas.
— Hermann, Arbeiter, Gr. Gartenstr. 5
— Karl, Arbeiter, Neuendorfer Str. 62
— Karl, Arbeiter, Werderstr. 5
— Luise, geb. Blunow, Wwe., Steinstraße 41
Baatz, Otto, Monteur, Gr. Gartenstr. 5
— Paul, Lokomotivführer, Vereinsstr. 41
— Regine, geb. Koch, Wwe., Franz-Ziegler-Str. 18
— Wilhelm, Arbeiter, Johanniskirchplatz 6
— Wilhelm, Bäcker, Gr. Gartenstr. 18
— Wilhelm, Former, Roonstr. 4
— Wilhelm, Vergolder, Johanniskirchplatz 6
— Wilhelm, Werkstattschreiber, Kummerlestraße 4
Babecki, Paul, Feuermann, Magdeburger Str. 19
Babenzien, E., Privatmann, Ausbau Brielower Grenze 1
— Erna, Kunstgewerblerin, ebendas.
Bach, Julius, Privatmann, Grabenstr. 13
— J. C., Nachf., Inh. W. Knabach, H, ☎ 475, Spezial-Nähmaschinengeschäft, Ritterstr. 25
Bachmann, Albert, Wächter, Kreuslerstraße 18/19
— Hermann, Kirchensekretär, ☎ 390, Temnitz 26
Bachner, Georg, Arbeiter, Neust. Wassertorstraße 14
Backasch, Emma, geb. Guthke, Wwe., Tismarstr. 7
— Erich, Schlosser, ebendas.
— Franz, Elektromonteur, Wredowstr. 3
— Paul, Schlosser, Roonstr. 37
Backemeyer, Alb., Schlosser, Büttelstr. 6
Backes, Maria, Stütze, Wilhelmsdorfer Straße 1
Backhaus, Auguste, geb. Dähne, Wwe., Schützenstr. 18
— Edgar, ☎ 524, Möbeltischlerei, Gr. Gartenstr. 11a
— Gustav, Posthelfer, Franz-Ziegler-Straße 21
Backofen, Erich, Arbeiter, Franz-Ziegler-Straße 10
— Otto, Korbmacher, ebendas.
— Walter, Arbeiter, ebendas.
Badeanstalt, Städt., ☎ 498, Grillendamm
Bader, Otto, Arbeiter, Temnitz 42
— Otto, Friseur, Ritterstr. 26
— Paul, Stadt-Rechnungsrevisor i. R., Wilhelmsdorfer Str. 84
Bading, August, Arbeiter, Neuendorfer Straße 85
— Erich, Posthelfer, Katharinenkirchplatz 8
— Friedrich, Maurer, Gr. Gartenstr. 19
— Gustav, Schmied, Jahnstr. 13
— Helene, geb. Görke, verehel., Gorrenbergstr. 8
— Marie, geb. Herzberg, Wwe., Potsdamer Str. 40
— Martha, geb. Ebel, Wwe., Harlunger Str. 3

Bading, Otto, Schneider, Brielower Straße 61
Badura, Ida, geb. Benske, Schneiderin, Tismarstr. 3
— Richard, Malermeister, St. Annenstraße 47
— Walter, Handlungsgeh., St. Annenstraße 47
Bäcker, Artur, Reserve-Lokomotivführer, Neust. Markt 24
— Emma, geb. Faust, Wwe., ebendas.
— Wilhelm, Kohlenkarrer, Winterfeldtallee 2
Baecker, Bruno, Arbeiter, Gutenbergstraße 4
— Wilhelm, Werkmeister, ebendas.
Bäckermuß, Jakob, Schneider, Bäckerstraße 7
Bähnsch, Paul, Sattler, Tismarstr. 12
Bährmann, Adolf, Lehrer a. D., Gorrenbergstr. 4/5
— Kurt, Arb., Krakauer Landstr. 264
Bäker, Marie, geb. Otto, Wwe., Jahnstraße 16
— Paul, Schlosser, ebendas.
Bänsch, Berta, unverehel., Johanniskirchplatz 10
— Ernst, Schneidermeister, ebendas.
Bär, Adam, Schriftsetzer, Watstr. 23
— Hans, Musikmeister, Harlunger Straße 50
— Hermann, Schneider, Memelland 16
— Kurt, Kanzleisekretär, Kirchhofstr. 23
— Willi, Arbeiter, Abtstr. 20
Baer, Ernst, Bürogehilfe, Werderstr. 15
Bärenwolle, Wilhelm, Arbeiter, Bionvillestr. 14
Bäricke, Hermann, Maurer, Wollenweberstr. 68
— Hermann, Arbeiter, ebendas.
— Karl, Telegraphenarbeiter, Am Huck 6
— Marie, geb. Kohlhase, Wwe., Wollenweberstr. 68
— Otto, Arbeiter, Neuendorfer Str. 31
— Otto, Büroangestellter, Linienstr. 19
— Wilhelm, Arbeiter, Neuendorfer Straße 31
Bärmann, Eduard, Maurermeister, Jakobstr. 34
— Friedrich, Portier, Bauhofstr. 14/15
— Fritz, jun., Zimmerer, ebendas.
— Hermann, Arbeiter, Jahnstr. 5
— Hermann, Bäcker, ebendas.
— Otto, Arbeiter, Kl. Gartenstr. 47
Baermann, Richard, Buchhalter, Magdeburger Str. 50
Bärndt, Otto, jun., Arbeiter, Vereinsstraße 14
— Otto, Reisender, ebendas.
— Wilhelm, Arbeiter, Am Huck 3
Bärs, Hermann, Privatmann, Danziger Straße 16
Baers, Artur, Tischler, Gerostr. 12
— Bernhard, Schlosser, Neust. Heidestraße 60
— Hermann, Korrektor, ebendas.
Baese, Otto, Privatmann, Wilhelmsdorfer Str. 55
Baeske, Fritz, H, ☎ 208, Fleischermstr., Bäckerstr. 31
Bäslack, Franz, Arbeiter, Eupenstr. 10
Bäß, Albert, Landwirt, Askanierstr. 13
— Anna, unverehel., Fohrder Str. 13
— Anna, unverehel., Vereinsstr. 23
— Friedrich, Steindrucker, Fohrder Straße 13
— Wilhelmine, geb. Hammemann, Wwe., Hochstr. 2
— Wilhelmine, geb. Genrich, Wwe., Plauer Str. 7 a
— Willi, Arbeiter, Jahnstr. 60
— Willi, Landwirt, Vereinsstr. 23
Baeß, Anna, geb. Baeß, Wwe., Harlunger Str. 15
— August, Brauereivertreter, Neuendorfer Str. 44
— Emilie, geb. Barsikow, Wwe., Harlunger Str. 14
— Ferdinand, Gärtnereibesitzer, Harlunger Str. 13
— Friederike, geb. Wulkow, Wwe., Weinmeisterweg 6
— Friedrich, Ackerbürger, Neuendorfer Straße 45
— Georg, Postschaff., Harlunger Str. 5
— Hermann, Nachf., Inh. Otto Grünefeldt, H, ☎ 452, Maschinenöle, Fettwarenfabrik, Altst. Markt 7
— Julius, Oekonom, Weinmeisterweg 6
— Karl, Gärtnereibesitzer, Harlunger Straße 14
— Karl, Landwirt, Harlunger Str. 13
— Karoline, Schneiderin, Neuendorfer Straße 45
— Luise, geb. Siebert, Wwe., Düppelstraße 21
— Otto, Landwirt, Fohrder Str. 35
— Paula, Bürogehilfin, Neuendorfer Straße 44
— Wilhelm, Landwirt, Neuendorfer Straße 9
Bäthke, August, Tuchmacher, Temnitz 27
— Franz, Strafanstalts-Oberwachtmstr., Vereinsstr. 10
Baethke, Richard, Arbeiter, Tismarstr. 22
Baettge, Friederike, geb. Altenkirch, Wwe., Kurstr. 18
Bagdanowitz, Max, Schneider, Kleine Gartenstr. 28
Baginski, Paul, Arbeiter, Neust. Heidestraße 56
Bagola, Wilhelm, Kupferschmied, Roonstraße 32
Bahms, Wilhelm, Former, Magdeburger Straße 20

Bahn, Ida, geb. Brandt, Wwe., Temnitz 28
Bahnhofshotel und Hotel zur Eisenbahn, Inh. G. Salzwedel, H, 🛏 91, Bahnhofstr. 6
Bahr, Emma, Wirtschafterin, Temnitz 28
— Fritz, Schlosser, Wilhelmsdorfer Straße 51
— Henriette, Wwe., Bäckerstr. 40
— Paul, Magistratsinspektor, Molkenmarkt 29/30
— Richard, Magistr.-Oberinspektor i. R., St. Annenstr. 25
— Wilhelm, Zigarrenfabrikant, ebendas.
— Wilhelmine, unverehel., Werderstr. 26
Bahrdt, Ilse, Schwester, Hochstraße, Krankenhaus
Baier, Ernst, Schlosser, Trauerberg 21
— Franz, Schlosser, Werderstr. 33
— Hans, Vergolder, Gr. Gartenstr. 27
— Margarete, Näherin, Trauerberg 21
— Peter, Schlosser, Linienstr. 36
Baierlein, Johann, Maschinenformer, Magdeburger Str. 20
Baitemann, Auguste, geb. Paul, Wwe., Schützenstr. 35
Baitz, August, Maurer, Watstr. 29
— Ernst, Heizer, Großgörschenstr. 30
— Ernst, Schlossermeister, Kl. Gartenstraße 20
Bakalarz, Elisabeth, Wwe., Deutsches Dorf 1 a
Bakasch, Fritz, Schlosser, Neust. Heidestraße 32
Balakin, Ilja, Arbeiterin, Hauptstr. 19
Balbach, Fritz, Bäcker, Mötzower Landstraße 57
Baldauf, Kurt, Arbeiter, Roonstr. 10
Baldeweg, Friedrich, Händler, Klosterstraße 18
Baldin, Paul, Eisenbahn-Oberinspektor a. D., Wilhelmsdorfer Str. 35
Baldow, Joh., Verwaltungsbeamter a. D., Magdeburger Landstr. 112
Ball, Walter, Kaufmann, Potsdamer Straße 53/54
— Willy, Schlosser, Schulstr. 9
Baller, Johanna, geb. Rost, verehel., Magdeburger Str. 19
Ballermann, Karl, Fahrstuhlführer, Mühlentorstr. 25
Ballerstein, Albert, Arbeiter, Harlunger Straße 41
— Frieda, Arb., unverehel., Wilhelmsdorfer Straße 49
— Friedrich, Sattler, Temnitz 27
— Wilhelm, Arbeiter, Bauhofstr. 22
Ballhaus, Fritz, Schmiedemeister, Kurstraße 60
— Fritz, Schmied, ebendas.
Ballhause, Karl, Arbeiter, Kirchhofstraße 30
Ballick, Paul, Buchdrucker, Schulstr. 5
Balnus, Fritz, Arbeiter, Potsdamer Straße 37
Bals, Auguste, geb. Prötzel, Wwe., Wilhelmsdorfer Str. 75
— Emma, geb. Domine, Wwe., Temnitz 28
— Karl, Witwer, Großgörschenstr. 11
— Marie, geb. Siepelt, Wwe., Potsdamer Str. 10
— Richard, Min.-Kanzleisekretär a. D., Kurstr. 17
Balthasar, Ernst, Oberpostsekretär, Jakobstr. 41
Balting, Emma, Pflegerin, Winterfeldtallee 2
Baltzer, Helene, unverehel., Fohrder Straße 14
— H. & J., H, 🛏 76, Kolonialwaren, Ritterstr. 3
— Hermann, Kaufmann, Ritterstr. 14
— Ida, geb. Baltzer, Wwe., Bäckerstraße 13
— Otto, 🛏 655, Lic. theol., Superintendent, Gotthardtkirchplatz 8
— Paul, Kaufmann, Ritterstr. 3
Balzer, Anna, geb. Schult, Brielower Straße 44
— August, Verlader, Saarburger Straße 39
— Otto, Hausmeister, Jahnstr. 18/19
Bamberg, Friedrich, Maurer, Trauerberg 15 b
— Max, Hausdiener, Jahnstr. 3
— Max, Militärinvalide, ebendas.
Bammer, Auguste, geb. Dieckmann, Wwe., Magdeburger Str. 18, Altersheim
— Emil, Expedient, Potsdamer Str. 40
Banasiack, Jean, Bäcker, Altst. Wassertorstraße 5
Bandelow, Hermann, Schneidermeister, Franz-Ziegler-Str. 21
— Ida, geb. Hante, Wwe., Gödenstr. 6
— Klara, Wwe., Altst. Fischerstr. 24/25
— Max, 🛏 914, Handelsvertreter, Franz-Ziegler-Str. 23
— Paul, Schlosser, Gödenstr. 6
Bandermann, Gerhard, Kaufmann, Neust. Markt 14
— Marie, geb. Schmidt, Steinstr. 28
— Max, H, 🛏 144, Kaufmann, Lebensmittelgroßhandlung, Neust. Markt 14
— Werner, Kaufmann, ebendas.
— Wilhelm, Magistrats-Obersekretär, Packhofstr. 7 a
Bandow, Johanna, Oberpflegerin, Winterfeldtallee 2
— Kurt, Bankbeamter, Wilhelmsdorfer Straße 69
Bank für Landwirtschaft A.-G., Filiale Brandenburg, H, 🛏 269, St. Annenstr. 35

Bankhaus Müller & Co., H, 🛏 131, 479, Hauptstr. 2
Bankert, Frieda, Arbeiterin, Neustädt. Wassertorstr. 3
Bannach, Karl, Postsekretär, Düppelstr. 9
Bansemer, August, Arbeiter, Fohrder Straße 37
— Johanna, geb. Görn, Wwe., Potsdamer Str. 36
— Wilhelm, Arbeiter, Gerostr. 8
Banze, Marie, geb. Kelb, Wwe., Kirchhofstraße 23
Barasch, Karl, Sattler, Hochstr. 1
Barbe, Anna, Lehrerin, Gr. Gartenstraße 15
— Gottfried, Ingenieur, ebendas.
— Johannes, Ingenieur, ebendas.
v. Barby, Hans, Polizei-Oberleutnant, Magdeburger Str. 51
Barciaga, Elsbeth, Arbeiterin, Großgörschenstr. 3
— Paul, Arbeiter, Altst. gr. Heidestr. 22
Barczack, Johann, Arbeiter, Magdeburger Str. 18, Altersheim
Bardeleben, Berta, geb. Hechel, Wwe., Neust. Markt 3
Barfels, Elise, geb. Gartz, Wwe., Steinstraße 13
— Georg, Glaser, Vereinsstr. 40
— Willi, Maler, Tismarstr. 15
Barheine, Therese, Stütze, Hauptstraße 70/71
Barich, Otto, Former, Vereinsstr. 36 a
— Walter, Schlosser, Vereinsstr. 36a
Bark, Ernst, Kraftwagenführer, Katharinenkirchplatz 12/13
— Ida, Dienstmädchen, ebendas.
Barkowsky, Elise, geb. Mau, Wwe., Kirchhofstr. 31 a
Barlog, Anna, geb. Steckiel, Brielower Straße 50
— Max, Werkmeister, Watstr. 7
— Wladislaus, Werkmeister, Askanierstraße 3
Barnewitz, Auguste, geb. Kindel, Wwe., Harlunger Str. 35
— Marie, Wwe., Bäckerstr. 31
— Richard, Hausmeister, Jahnstr. 18/19
— Wilhelm, Magistrats-Obersekretär, Jahnstr. 11
Barnitzke, Gustav, Arbeiter, Goethestraße 3
Barnitzki, Paul, Arb., Mühlendamm 8
Baron, Joseph, Bäcker, Malmedystr. 22
— Luise, geb. Kesselmann, Wwe., Wallstraße 20
Barozewski, Franz, Schlossergeselle, Fontanestr. 9
Barsch, Erich, Gewerkschaftsbeamter, Trauerberg 15 a
— Johanna, geb. Haase, verehel., Tismarstraße 3
Barsekow, Otto, Hilfsarb., Temnitz 36
Bartel, Ernst, Hutmacher, Krakauer Landstr. 36
— Hans, Tischler, Wollenweberstr. 47
— Hermann, sen., Klempner, Königgrätz 1
— Hermann, jun., Klempner, ebendas.
— Max, Metallarbeiter, Silostr. 6
— Otto, Arbeiter, Wallstr. 18
Bartels, Gustav, Oberbahnhofsvorsteher, Gr. Gartenstr. 14
— Hermann, Maler, Sieberstr. 2
— Otto, Former, Neuendorfer Str. 20
— Otto, Kanzleiangestellter, Bäckerstraße 46
Bartelt, Friedrich, Lackierer, Lindenstraße 26
— Hermann, Strafanstaltsoberwachtmeister, Altst. Fischerstr. 3
— Karl, Arbeiter, Mühlentorstr. 4
— Paul, Former, Fontanestr. 20
— Walter, Maler, Lindenstr. 26
Barth, Auguste, geb. Mohr, Wwe., Göttiner Landstr. 2
— Else, geb. Stieler, verehel., Königgrätz 8
— Emma, geb. Demmig, Wwe., Temnitz 43
— Erich, Handlungsgehilfe, ebendas.
— Frieda, Putzmacherin, ebendas.
— Friedrich, Postschaffner, Wollenweberstr. 41d
— Minna, geb. Zernikow, Wwe., Neuendorfer Str. 82 a
— Oswald, Arbeiter, Huckstr. 8
— Walter, Arbeiter, Kurstr. 20
— Wilhelmine, geb. Bache, Wwe., Fohrder Str. 1
Barthauer, Bernhard, 🛏 116, Sparkassenrendant i. R., Schatzmeister des Vaterl. Frauenvereins, Gr. Gartenstr. 65
— Johannes, Magistrats-Obersekretär, Magdeburger Str. 18
— Luise, geb. Gröpler, Wwe., Düppelstraße 17
— Marie, geb. Richter, Wwe., Neuendorfer Str. 63
Barthel, Otto, Stellmacher, Potsdamer Straße 44
— Wilhelm, Werkmeister, ebendas.
Barthelmeus, Elise, Wwe., St. Annenstraße 42
— Franz, Kaufmann, Gr. Münzenstr. 5
— Kurt, Tischlermeister, St. Annenstraße 42
— Margarete, geb. Freytag, verehel., Goethestr. 4
— Martha, geb. Kahle, Wwe., Große Münzenstr. 5
— Max, H, 🛏 181, Möbelfabrik, St. Annenstr. 42

Barthmann, Emil, Polizei-Betriebsassist. a. D., Gerostr. 4
— Georg, Polizeiassistent a. D., Silostraße 13
Bartholomäus, Albert, 🖃 547, Malermeister, Bauhofstr. 7
Bartig, Hermann, Arbeiter, Neust. Heidestr. 4
Bartlikowski, Eduard, Böttcher, Neuendorfer Str. 43 b
Bartlog, Karl, Lokomotivführer, Große Gartenstr. 44
Bartloschewski, Karl, Schlosser, St. Annenstr. 6
Bartnitzki, Kasimir, Weichensteller, Linienstr. 25
Bartosinski, Martha, geb. Raschinski, Bauhofstr. 22
Bartsch, Adelheid, geb. Eckelt, Wwe., Mühlentorstr. 3
— Arthur, Mag.-Inspektor, Kurstr. 3
— Franz, Stein- und Bildhauer, Kleiststraße 4
— Frieda, Kinderfräulein, Potsdamer Straße 56
— Frieda, Krankenschwester, Mühlentorstraße 3
— Georg, Schlosser, Mötzower Landstraße 43
— Gustav, Arbeiter, Gutenbergstr. 2
— Gustav, Werkmstr., Mötzower Landstraße 43
— Gustav, Tischler, Trauerberg 36 a
— Margarete, geb. Weirauch, verehel., Mühlentorstr. 3
— Paul, Schlosser, Altst. Fischerstr. 19
— Willi, Steindrucker, Harlunger Str. 3
Bartschack, Alfred, Arbeiter, Bäckerstr. 9
Bartz, Gustav, 🖃 561, Kaufmann und Gärtnereibesitzer, Kommunikation (Kleins Insel)
Baruschke, Ernst, Arbeiter, Neuendorfer Straße 27
Baruth, Albert, Krankenpfleger, Bahnhofstr. 7
— Albert, sen., Pförtner, Neuendorfer Straße 73/74
— Albert, jun., Schlosser, ebendas.
— August Invalide, Hausmannstr. 20
— August, Stellwerksmeister, Werderstraße 33
— Auguste, Wwe., Bahnhofstr. 7
— Friedrich, Schlosser, Hausmannstr. 17
— Karl, Arbeiter, Domkietz 13
— Karl, Schiffbauer, Krakauer Landstraße 8
— Marie, geb. Lüre, Wwe., Blumenstraße 12
— Paul, Handlungsgehilfe, ebendas.
— Paul, Kellner, Roonstr. 26
— Paul, Schmied, Wilhelmsdorfer Straße 39
— Walter, Schlosser, Großgörschenstr. 19
Barwolus, Aminka, Pflegerin, Winterfeldtallee 2
Barz, Emilie, geb. Rochow, Wwe., Potsdamer Str. 50
— Willi, Arbeiter, Temnitz 41
Barzick, Gustav, Schlosser, Temnitz 40
Basekow, Wilhelm, Arbeiter, Hausmannstraße 17
— Willi, Arbeiter, ebendas.
Basener, Ernst, Posthelfer, Kl. Gartenstraße 20
— Fritz, Arbeiter, Werderstr. 1
— Hermann, Arbeiter, Gödenstr. 9
— Marie, geb. Himberg, Arbeiterin, Neust. Heidestr. 8
— Wilhelm, Arbeiter, ebendas.
Basigkow, Friederike, geb. Ballerstein, Wwe., Harlunger Str. 4
Basler, Fritz, Montage-Inspektor, Harlunger Str. 32
Bast, Martha, geb. Thomas, verehel., Molkenmarkt 8
Bastarz, Emma, geb. Böttcher, verehel., Schützenstr. 22
Bastian, Julius, Händler, Düppelstr. 26
— Karl, Kaufmann, Gr. Gartenstr. 4 a
— Paul, Schmied, Düppelstr. 26
Baß, Moissei, Ingenieur, Packhofstr. 3
Baßow, Margarete, geb. Haberland, Oberzahlmeister-Witwe, Luckenberger Str. 8
Bath, Richard, Arbeiter, Großgörschenstraße 3
— Richard, Arbeiter, Jakobstr. 8
— Wilhelm, Arbeiter, Großgörschenstr. 3
Bathe, Alfred, Postschaffner, Vereinsstraße 26
— August, Arbeiter, Wollenweberstr. 11
— Ida, geb. Roux, Wwe., St. Annenstraße 19/20
— Wilhelm, Arb., Gr. Gartenstr. 42 a
— Willi, Hausdiener, ebendas.
Batho, Erich, Kaufm., Hauptstr. 38/39
Bauch, Friedrich, Lagerist, Roonstr. 41
— Fritz, Arbeiter, Jakobstr. 30
— gen. Richter, Gustav, Arb., ebendas.
— Hugo, Stellm., Neuendorfer Str. 41
— Oswald, Müllergeselle, Mühlentorstraße 49
— Wilhelm, Arbeiter, Jakobstr. 21
— Wilhelm, Vergolder, Linienstr. 25
Baudisch, Alfred, Schneider, Brielower Straße 42
— Gottlieb, Arbeiter, Krakauer Landstraße 6
Baudner, Anna, geb. Lück, Arbeiterin, Molkenmarkt 13
Baudoy, Kurt, Schlosser, Neust. Fischerstraße 10
— Martha, geb. Deckert, verw. Gericke, Friesenstr. 5
Baudt, Kurt, Handlungsgehilfe, Steinstraße 46/47

Bauer, Adalbert, ⊶ (173), Dr. rer. pol., Reg.-Rat, Syndikus d. Industrie- und Handelskammer, Jakobstr. 37
— Emil, Schlosser, Werderstr. 31
— Erich, Kaufm., Luckenberger Str. 11
— Ernst, Pol.-Unterwachtmstr., Magdeburger Str. 51
— Friedrich, Kaufmann, Dom, St. Petri 2
— Friedrich, Polizeimajor, Magdeburger Straße 50
— Georg, H, ⊶ 312, Apotheke in der Altstadt, Ritterstr. 5
— Georg, Arbeiter, Gr. Gartenstr. 25
— Gustav, Oberpostschaffner, Neust. Heidestr. 12
— Hermann, Arbeiter, Ausbau Brielower Grenze 15
— Max, ⊶ 1598, Prokurist, Magdeburger Platz 4
— Max, Schornsteinfeger, Altst. gr. Heidestr. 44
— Michael, Arbeiter, Deutsches Dorf 3
— Oskar, Postsekretär i. R., Rochowstraße 13
— Willi, Schlosser, Neuendorfer Str. 43
Bauerfeind, Ernst, Schmiedemstr., Kurstraße 74
Bauermeister, Elise, Näherin, Havelstraße 13
Bauhütte, G. m. b. H., H, ⊶ 704, Deutscher Baugewerbebund, Steinstraße 41
Baum, Arthur, Arbeiter, Linienstr. 13
— Ella, Verkäuferin, Kleiststr. 4
— Emma, geb. Osterburg, Arbeiterin, gesch., Kapellenstr. 12
— Erich, ⊶ 330, Wurstfabrik, Hauptstraße 27
— Erich, jun., Kaufmann, ebendas.
— Hermann, Arbeiter, Gr. Gartenstr. 45
— Hermann, Maurerpolier, Kleiststr. 4
— Karl, Invalide, Franz-Ziegler-Straße 10
— Luise, unverehel., Trauerberg 30
— Max, Kupferschmied, Roonstr. 26
— Max, Rottenführer, Kl. Gartenstr. 20
— Max, ⊶ 661, Viehhändler, Wilhelmsdorfer Str. 52
— Otto, Fleischermeister, Kl. Gartenstraße 20
— Otto, Schmied, Neust. Heidestr. 72/73
— Paul, Tischler, Roonstr. 26
— Robert, Arbeiter, Werderstr. 21
— Willi, Arbeiter, Ziegelstr. 8
Baumann, Alfred, Schlosser, Neust. Heidestr. 21
— Paul, Pianist, Harlunger Str. 17
— Richard, Platzmeister, ebendas.
— Willi, Musiker, Krakauer Landstr. 10
Baumblüth, Otto, Schlosser, Watstr. 31
Baumeister, Hugo, Bildhauer, Altst. Fischerstr. 3
Baumgärtel, Marie, geb. Ewald, Wwe., Krakauer Str. 41
— Otto, Maschinenschlosser, ebendas.
Baumgart, Artur, Strafanstalts-Oberwachtmeister, Werderstr. 5
— Karl, Magistratssekretär, Stadtschleuse 3/4
— Klara, geb. Köhler, verehel., Kirchhofstr. 22
— Paul, Arbeiter, Wilhelmsdorfer Straße 18
— Pauline, geb. Richter, Wwe., Schützenstr. 18
Baumgarten, Franz, Kaufm., Fohrder Straße 3
— Franz, ⊶ 892, Kolonialwaren, Fohrder Str. 1
— Friedrich, Schleifer, Kirchhofstr. 23
— Otto, Buchhalter, Deutsches Dorf 9
— Paul, Schmied, Magdeburger Straße 20, Ledigenheim
Baumüller, Elise, geb. Rose, Wwe., Jakobstr. 22
Bauschke, Eduard, Schleifer, Wollenweberstr. 66
— Erich, Maurer, ebendas.
— Helene, Wärterin, Winterfeldtallee 2
Bausdorf, Gustav, Oberpostschaffner, Packhofstr. 7
Baustian, Herm., Arbeiter, St. Annenstraße 30
Bau- und Sparverein, e. G. m. b. H., ⊶ 406, Wilhelmsdorfer Str. 35
Bautz, Anna, Dienstm., Eigene Scholle 1
— Paul, Former, Watstr. 2
Bay, Hermann, Schuhmacher, Neuendorfer Str. 21
Bayer, Berta, Pflegerin, Winterfeldtallee 2
— Conrad, Lithograph, Gr. Gartenstraße 11 a
— Johann, Pfandleiher, Bäckerstr. 20
Bazynski, Max, Bäcker, Harlunger Str. 35
Beamtenbank Brandenburg (Havel), E. G. m. b. H., ⊶ 8, Kurstr. 17
Beamtenwirtschaftsverein Brandenburg (Havel), E. G. m. b. H., ⊶ 8, ebendas.
Beamtenwohnungsverein zu Brandenburg (Havel), E. G. m. b. H., ⊶ 889, Luckenberger Str. 15
Beau, Charlotte, unverehel., Wollenweberstr. 42
— Ernst, Privatmann, ebendas.
— Otto, Prof. Dr., Gymnasial-Oberlehrer i. R., Kurstr. 21
Beauvais, Anna, Verbandsbeamtin, Hauptstr. 55
Becher, Georg, Kernmacher, Krakauer Landstr. 1
Bechlinger, Auguste, geb. Gille, Wwe., Tismarstr. 13
Bechstedt, Albert, Bäcker, Blumenstr. 16

Bechstein, Heinz, Sänger und Schauspieler, Wilhelmsdorfer Str. 7
Bechtel, Frieda, geb. Blimer, Wwe., Rochowstr. 18
Bechthold, Wilhelm, Schuhmacher, Molkenmarkt 28
Beck, Artur, Kontorist, Kapellenstr. 29
— Franz, Kernmacher, Hausmannstr. 19
— Frieda, Arbeiterin, Jungfernsteig 2
— Fritz, Arbeiter, Neust. Heidestr. 39
— Karl, Arbeiter, Lindenstr. 18
— Martha, Hortleiterin, Abtstr. 3
— Martha, geb. Kleeßen, Wwe., Wilhelmsdorfer Str. 67
— Max, Arbeiter, Schützenstr. 36
— Max, Maler, Gr. Gartenstr. 26
— Otto, Arbeiter, Neust. Heidestr. 39
— Paul, Arbeiter, Temnitz 2
— Paul, Postschaffner, Dom, Hevellerstraße 4
— Richard, Arbeiter, Düppelstr. 16
— Richard, Dachdecker, Temnitz 2
— Robert, Gärtner, Rathenower Str. 4
— Robert, Melker, Werderstr. 29
— Wilhelm, Dreher, Flutstr. 3
Becker, Alwine, geb. Bötig, Wwe., Hauptstr. 51
— Anna, unverehel., Gr. Gartenstr. 29
— Artur, Korbmacher, Watstr. 19
— August, Zuschneider, Fohrder Str. 42
— Auguste, geb. Polzien, Wwe., Kleine Münzenstr. 14
— Bernhard, Buchhalter, Hochstr. 4
— Emil, Arbeiter, Linienstr. 35
— Emil, Kaufm., Magdeburger Str. 7
— Emil, Schneidermeister, Lindenstr. 17
— Emma, Pflegerin, Winterfeldtallee 2
— Ernst, Maler, Gr. Gartenstr. 52
— Ferdinand, Ingenieur, Betriebsleiter, Ritterstr. 13
— Franz, landw. Arb., Vorwerk Silo
— Franz, jun., landw. Arbeiter, ebendas.
— Franz, ☎ 687, Betriebsleiter, Packhofstr. 3
— Friederike, geb. Reche, Wwe., Watstraße 19
— Friedrich, Arbeiter, Dom, Hevellerstraße 3
— Friedrich, Eisenb.-Betriebswerkmstr., Bahnhofstr. 9
— Friedrich, Tischler, Harlunger Str. 37
— Fritz, ☎ 339, Dr. med., Facharzt f. Ohren-, Nasen- u. Halskrankheiten, St. Annenstr. 3, Sprechz. 9—1, 3—6, Mittwoch und Sonnabend nur 9—1
— Gertrud, geb. Schmidtchen, verehel., Neust. Heidestr. 50
— Gertrud, Lehrerin, Trauerberg 14
— Geschwister, ☎ 1111, Damen-Modesalon, Steinstr. 19/20
Becker, Gustav, Arbeiter, Neuendorfer Straße 79
— Gustav, Privatmann, Gorrenbergstraße 16
— Hedwig, geb. Gotschald, verehel., Altst. gr. Heidestr. 44
— Hermann, Arbeiter, Plauer Str. 2
— Hermann, H, ☎ 1103, Baustoffe und Kommissionen, Roonstr. 38
— Hermann, Hilfspfleger, Winterfeldtallee 2
— Hermann, Zigarrenmacher, Gr. Gartenstraße 11 a
— Hildegard, geb. Ristau, Stütze, Neust. Heidestr. 2
— Jacob, Eisenbahnbeamter, Abtstr. 14
— Karl, Arbeiter, Mötzower Landstr. 41
— Luise, Plätterin, Roonstr. 1
— Maria, unverehel., Packhofstr. 3
— Marie, geb. Zöllner, Wwe., Harlunger Str. 46
— Mathilde, geb. Heinicke, Wwe., Potsdamer Str. 52
— Max, Schlosser, Vereinsstr. 48
— Otto, Buchbinder, Vionvillestr. 13
— Otto, Kaufmann, Gr. Gartenstr. 29
— Paul, Aktenhefter, Memelland 2
— Paul, Kaufmann, Reuscherstr. 2
— Reinhold, Lernpfleger, Winterfeldtallee 2
— Richard, Heizer, Silostr. 9
— Richard, Walzer, Saarburger Straße 14
— Wilh., Schuhmacher, Magdeburger Straße 20
— Wilhelm, Arbeiter, Neust. Heidestraße 37
— Wilhelm, Arbeiter, Koppehlstr. 3
— Wilhelm, Arbeiter, Paulinerstr. 9
— Wilhelm, Eisenbahnsekretär a. D., Harlunger Str. 37
— Wilhelm, Schiffbauer, Silostr. 12
— Wilhelmine, geb. Koch, verehel., Molkenmarkt 36
— Willi, Tischler, Koppehlstr. 3
— Willy, Waschmstr., Packhofstr. 26
— Willy, Schlosser, Deutsches Dorf 5
Beckert, Alfred, Kaufmann, Molkenmarkt 31
— Herbert, Architekt, Tismarstr. 7
Beckmann, Alfred, Dreher, Klosterstraße 28/31
— Anna, geb. Barthelmeus, Wwe., Franz-Ziegler-Str. 17
— Emil, Postbetriebsassistent, Rochowstraße 10
— Erich, Arbeiter, Bergstr. 6
— Franz, Glaser, Sieberstr. 12
— Johanna, Arbeiterin, ebendas.
— Karl, Hausdiener, Kietz 21
— Karl, Kaufm., Magdeburger Platz 6
— Klara, geb. Sendsitzky, verehel., Harlunger Str. 46

Beckmann, Marie, geb. Wasserroth, Arbeiterin, Gödenstr. 16
— Marie, geb. Schukies, verehel., Trauerberg 36 a
— Minna, geb. Lietzmann, Sieberstr. 12
— Otto, Heizer, ebendas.
— Paul, Tischler, Wilhelmsdorfer Straße 81
— Paul, Arbeiter, Trauerberg 36 a
— Wilhelm, Arbeiter, Wilhelmsdorfer Straße 18
Beckroth, Charlotte, geb. Nespithal, verehelicht, Bionvillestr. 13
— Paul, Vertreter, ebendas.
— Paul, Vorspinnmeister, Bauhofstraße 14/15
Beckson, Ella, geb. Rosin, Wwe., Neust. Heidestr. 62
Beek, Anna, Direktrice, Roonstr. 1
— Berta, geb. Hoffmann, Wwe., ebendaselbst
Beer, Elise, geb. Schöning, Wwe., Franz-Ziegler-Str. 22
Beese, Albert, Amtsrat i. R., Havelstr. 8
— Heinrich, Rentier, Krakauer Landstraße 56/58
— Paul, Schmied, Gutenbergstr. 36
Beetz, Albert, Fuhrherr, Eigene Scholle 1
— Berta, geb. Hauke, verehel., Magdeburger Str. 18, Altersheim
— Otto, Landwirt, Wilhelmsdorfer Straße 58
— Paul, Arbeiter, Roonstr. 14
— Walter, 🛏 1151, Fleischermeister, Jahnstr. 15
Begel, Kurt, Töpfer, Steinstr. 18
— Paul, 🛏 478, Töpfermstr., ebendas.
Beginn, Ernst, Werkmeister, Roonstr. 10
— Luise, geb. Hundert, Wwe., Magdeburger Str. 18, Altersheim
— Paul, Kupferschmied, Neust. Wassertorstraße 10
Behler, Eduard, Arbeiter, Domkietz 9
Behley, Emma, geb. Otto, Brielower Straße 46
Behling, August, Invalide, Kl. Münzenstraße 6
Behm, Dorothea, geb. Przymuszalka, Wwe., Watstr. 18
— Wilhelm, Arbeiter, ebendas.
Behnisch, Hermann, Schuhmacher, Königgrätz 2
— Paul, Wächter, Wallstr. 19
Behnke, Georg, Elektromonteur, Neust. Heidestr. 48
— Karl, Magistrats-Obersekretär, Fohrder Str. 4
— Max, Tischler, Harlunger Str. 39
Behr, Franz, 🛏 1109, Tabakwaren, Havelstr. 12
— Katharina, Wwe., Brüderstr. 1
Behrend, August, Arbeiter, Franz-Ziegler-Straße 27
— Ernst, Packer, Neuendorfer Str. 48
— Frieda, geb. Neubauer, Lehrerwitwe, Linienstr. 38
— Gertrud, Arbeiterin, Kummerlésstr. 6
— Paul, Maurer, Roonstr. 28
— Paul, Steindrucker, Wilhelmsdorfer Straße 40 b
— Wilhelm, Werkmeister, ebendas.
Behrends, Emma, geb. Jeserich, verehel., Wollenweberstr. 58
— Klara, geb. Köhn, Wwe., Kurstr. 53
Behrendt, Albert, Schiffer, Kl. Gartenstraße 39
— Amalie, Wwe., Bauhofstr. 30
— Anna, Hausdame, Memelland 20
— Artur, 🛏 (747), Kaufmann, Ritterstraße 15
— August, Agent, Großgörschenstr. 2
— August, Arbeiter, Bäckerstr. 41
— Aug., Schuhmacher, Gorrenbergstr. 9
— Auguste, geb. Schultze, Wwe., Wilhelmsdorfer Str. 49
— Erich, Dreher, Wilhelmsdorfer Str. 48
— Erich, Schmied, Neuendorfer Str. 6 a
— Ernst, Arbeiter, Neuendorfer Str. 13
— Franz, Tischler, Werderstr. 37
— Frieda, geb. Karczewski, Verkäuferin, gesch., Jahnstr. 15
— Friederike, geb. Pieper, Wwe., Jakobstr. 36
— Georg, H, 🛏 770, Großgörschenstraße 2
— Gertrud, unverehel., Kirchhofstr. 12
— Gustav, Arbeiter, Gödenstr. 3
— Gustav, Arbeiter, Tismarstr. 11
— Gustav, Schiffer, Kreuslerstr. 18/19
— Herm., Dreher, Wredowstr. 12
— Hermann, Packmeister, Roonstr. 12
— Herm., Schneidermstr., Vereinsstr. 29
— Johannes, Arbeiter, Gorrenbergstr. 9
— Karl, Bäcker, Schützenstr. 36
— Karl, Lederarb., Rathenower Str. 14
— Klara, Arbeiterin, Gorrenbergstr. 9
— Oskar, Töpfer, Gödenstr. 10
— Otto, Aushilfsschaffner, Blumenstr. 10
— Otto, Schmied, Blumenstr. 6
— Otto, Schlosser, Flutstr. 13
— Paul, Arbeiter, Hauptstr. 42
— Paul, Friseur, Steinstr. 41
— Paul, Händler, Gutenbergstr. 25
— Paul, Magistr.-Obersekretär, Rathenower Straße 1/2
— Paul, Wärter, Winterfeldtallee 2
— Paul, Weichenwärter, Werderstr. 19
— Richard, Arbeiter, Deutsches Dorf 35
— Rich., Aushilfsschaffner, Kl. Gartenstraße 2
— Richard, Kaufmann, Franz-Ziegler-Straße 16
— Richard, Weichenwärter, Werderstr. 9
— Walter, Kellner, Vereinsstr. 29

Behrendt, Wilhelm, Oberpostschaffner, Kirchhofstr. 12
— Wilhelm, Tischlermeister, Johannis-kirchgasse 3
— Willi, Lagerarbeiter, Friesenstr. 13
— Willi, Schuhmacher, Wilhelmsdorfer Straße 48
Behrens, Fritz, Kaufm., Neust. Markt 2
— Kurt, Pappen- und Papiergroßhandlung, ☎ 742, Kirchhofstr. 23
— Margarete, unverehel., ebendas.
— Wilhelm, Kaufmann, ebendas.
Behring, Wilhelm, Schlosser, Trauerberg 21
Behrndt, Gustav, Materialienverwalter, Kl. Gartenstr. 5
Behrs, Erich, Kaufmann, Magdeburger Landstr. 104
— Gustav, ☎ 814, Kolonialwaren, ebendas.
— Wilhelm, Privatmann, Magdeburger Straße 18, Altersheim
Beier, Anna, geb. Pich, Arbeiterin, Kl. Gartenstr. 36
— Ernst, Mag.-Inspektor, Neuendorfer Straße 88 a
— Ferdinand, Arb., Hausmannstr. 20
— Franz, Glaser, Neust. Markt 16
— Gustav, Arbeiter, Wilhelmsdorfer Straße 40
— Hans, Steindrucker, Franz-Ziegler-Straße 5
— Hermann, Schiffer, Kl. Gartenstr. 27
— Herm., Schlosser, Hausmannstr. 20
— Klara, geb. Hechel, Wwe., Koppehlstraße 2
— Kurt, Handlungsgehilfe, ebendas.
— Kurt, Schweißer, Wilhelmsdorfer Straße 40
— Max, Kaufmann, Wilhelmsoorfer Straße 15
— Otto, Arbeiter, Wilhelmsdorfer Straße 20
— Otto, Vernickler, Wilhelmsdorfer Straße 49
— Waldemar, Bote, Hochstr. 5
Beierlein, Karl, Arbeiter, Watstr. 12
— Kurt, Ingenieur, Fohrder Str. 42
— Wilhelm, Kernmacher, Watstr. 25
— Wilhelm, Vergolder, ebendas.
Beiert, Albert, Güterbodenarbeiter, Kl. Gartenstr. 28
— Bruno, Schlosser, Gr. Gartenstr. 5
— Justinus, Arbeiter, Eupenstr. 13
— Willi, Schlosser, Kl. Gartenstr. 28
Beigel, Michaelis, H, Kaufmann, Hauptstraße 8
Beik, Artur, Dreher, Magdeburger Landstr. 5
Beilfuß, Paul, Klempner, Deutsches Dorf 5
Beilke, Otto, Gymnasiallehrer i. R., Kirchenmusikdirektor und akademischer Musiklehrer, Altst. Markt 5
Beinhardt, Joh., Schirrmeister i. R., Nikolaiplatz 6
Beisemann, Theodor, Arbeiter, Neust. Heidestr. 70
Beitsch, Erdmann, Sattler, Sieberstr. 13
Beitz, Emma, geb. Weinhardt, Wwe., Packhofstr. 5
Bekeszus, Ernst, Polizeisekretär, Watstraße 23
Bekleidungsgesellschaft „Fortschritt" m. b. H., H, ☎ 1483, St. Annenstraße 25, Eingang Steinstraße
Bekleidungsmagazin G. m. b. H., Hauptstraße 59/60
Beleuchtungskunst, Inh. H. Berner, H, ☎ 1173, Hauptstr. 55
Belgardt, Otto, Dreher, Gutenbergstraße 28
Belger, Erich, Kaufmann, Magdeburger Straße 18, Altersheim
— Paul, Schlosser, Jungfernsteig 2
Belitz, Friedrich, Kutscher, Kreuslerstr. 13
Bellin, Artur, Schriftsetzer, Bäckerstr. 19
— Berta, geb. Leue, Wirtschafterin, Gödenstr. 16
— Franz, Bügler, Gutenbergstr. 28
— Franz, Geschäftsführer, Stadtrat, Bäckerstr. 19
— Frieda, Hausmädchen, Bauhofstr. 28
— Friederike, geb. Jonscheck, Wwe., Wollenweberstr. 58
— Gustav, Bahnarbeiter, Kl. Gartenstraße 38
— Karl, Sattler, Wilhelmsdorfer Straße 42
— Wilhelm, Arbeiter, Bauhofstr. 28
— Wilhelm, Telegr.-Arbeiter, Neust. Heidestr. 47
— Willi, Weichensteller, Neust. Heidestraße 51
Belling, Friedrich, Schlosser, Deutsches Dorf 48
— Henriette, geb. Maletzki, Wwe., ebendas.
Below, Eduard, Straßenbahnschaffner, Wilhelmsdorfer Str. 15
— Elise, Direktrice, Ritterstr. 27
— Paul, Schornsteinfegergeselle, Grabenstraße 15
Bels, Franz, Arbeiter, Bäckerstr. 12
Bendel, Erich, Schmied, Altst. Fischerstraße 3
— Fritz, Inspektor, Steinstr. 29
— Gertrud, unverehel., ebendas.
— Käthe, unverehel., ebendas.
— Martha, geb. Böhme, Wwe., ebendas.
Bendig, Friedrich, Rottenaufseher, Magdeburger Str. 19
Bendler, Reinhold, Arb., Eupenstr. 6

Bendokat, Anna, geb. Baeß, verehel., Weinmeisterweg 3
Benecke, Emma, geb. Tietsche, Wwe., Werderstr. 13
— Hermann, Arbeiter, Werderstr. 12
— Johanna, Arbeiterin, Hausmannstraße 78
— Otto, Schneider, Jahnstr. 3
— Wilhelm, Stellenanwärter b. d. Post, Jahnstr. 11
Beneke, Albert, Magistratssekretär, Mühlendamm 7
— Albert, Rentier, ebendas.
— Erich, Versicherungsbeamter, ebendas.
— Karl, Kaufmann, ebendas.
Bengs, August, Pensionär, Werderstr. 32
Bengsch, Hermann, Schlosser, Werderstraße 23
— Otto, Strafanstalts-Oberwachtmstr., Roonstr. 40
— Paul, Arbeiter, Neuendorfer Str. 11
Benicke, Friedrich, Arbeiter, Werderstr. 2
Benke, Albert, Wagenkontrolleur, Temnitz 15
— Albertine, geb. Güttge, Wwe., Am Huck 2
— Charlotte, unverehel., Potsdamer Straße 33
— Ferdinand, Werkführer, Franz-Ziegler-Str. 25
— Fritz, Chauffeur, Potsdamer Str. 33
— Gustav, Arbeiter, Potsdamer Str. 40
— Gustav, Tischler, ebendas.
— Hermann, Malermeister, Potsdamer Straße 26
— Julius, Fuhrherr, Potsdamer Str. 33
— Karl, Dreher, Wilhelmsdorfer Str. 9
— Martha, Arbeiterin, Kirchstr. 4
— Max, Lagerverwalter, Neust. Heidestraße 74
— Waldemar, Justizobersekr., Rochowstraße 14
— Wilhelmine, geb. Verwibe, Wwe., Magdeburger Str. 18, Altersheim
Benkert, Karl, Reichsbankbeamter, Jahnstraße 2
Benn, Auguste, geb. Gerlach, Schneiderin, Blumenstr. 4
— Bruno, Wärter, Neust. Heidestr. 19
— Hans, Fleischer, Hauptstr. 27
— Otto, Oberspinnmstr., Beetzseeufer 1
Benner, Wilh., Tischler, Trauerberg 38
Bensch, Alfred, Bäcker, Plauer Str. 27
— Anna, geb. Seewitz, Wwe., Hausmannstraße 17
— Erich, Bäcker, Wilhelmsdorfer Str. 54
— Ferdinand, Vorkosthdlg., Deutsches Dorf 7
— Friedrich, Arbeiter, Linienstr. 21
— Friedrich, Maurer, Quenzweg 33
— Gustav, Einrichter, Franz-Ziegler-Straße 3
Bensch, Karl, sen., Fell- u. Häutehdlg., Mühlentorstr. 22
— Karl, jun., Kaufmann, ebendas.
— Karoline, Wwe., Deutsches Dorf 6
— Margarete, geb. Karpp, Wwe., Neuendorfer Str. 90
— Paul, Büroangest., Hausmannstr. 17
— Paul, Klempner, Quenzweg 33
— Wilhelm, Weißgerber, Gerostr. 11
Benthin, Ernst, ☎ 778, Kolonialwaren, Bauhofstr. 21
Bentz, Artur, Schleifer, Altst. Fischerstraße 17
Benz, Gustav, städt. Arbeiter, Wollenweberstraße 20
Benzol-Vertrieb des Ostens, ☎ 224, Schützenstr., am Güterbahnhof
Berdick, Erich, Sattler, Wilhelmsdorfer Straße 50
— Friedrich, Arbeiter, ebendas.
Berek, Franz, Handlungsgehilfe, Gutenbergstraße 38
— Johann, Dreher, Gorrenbergstr. 8
— Marie, Wwe., Gutenbergstr. 38
Berendt, Luise, geb. Freese, Wwe., Rochowstr. 11
— Robert, Kanzleisekretär, ebendas.
Berg, Edmund, Automateneinsteller, Wilhelmsdorfer Landstr. 43
— Helmut, Kellner, Bahnhofstr. 6
— Julius, Oberzollinspektor, Steinstr. 52
— Martha, Pflegerin, Winterfeldtallee 2
— Otto, H, ☎ 603, Kolonialwarenhandlung, Steinstr. 35
— Paul, Kanzleirat, St. Annenstr. 5
— Walter, Bäcker, Neust. Heidestr. 50
— Walter, Schlosser, Wilhelmsdorfer Straße 37 a
Bergeler, Hedwig, geb. Holtz, Wwe., Gr. Gartenstr. 65
Bergemann, Albert, Chauffeur, Jungfernsteig 3
— August, Rentier, Nikolaiplatz 11
— Emil, Arbeiter, Magdeburger Straße 18, Altersheim
— Emma, geb. Ziegler, Wwe., Kirchhofstraße 25
— Erich, Bierfahrer, Gr. Gartenstr. 8
— Friedrich, Arbeiter, Steinstr. 22
— Friedrich, Gärtner, Alvenslebenstr. 10
— Friedrich, Maurer, Brielower Str. 6
— Friedrich, Strafanstalts-Hilfswachtmeister, Trauerberg 21
— Fritz, Werkzeugmacher, Schützenstr. 25
— Helene, geb. Windschügl, Wwe., Molkenmarkt 38
— Hermann, Schmied, Neust. Heidestraße 48
— Karl, Arbeiter, Hausmannstr. 78
— Karl, Arbeiter, Krakauer Landstr. 10

Bergemann, Marie, geb. Köppen, Wwe., Düppelstr. 4
— Max, Reichsbankpraktikant, Franz-Ziegler-Str. 26
— Max, Werkmeister, Linienstr. 24
— Otto, ☎ 905, Tischlerei, Kirchhofstraße 25
— Paul, Tischler, Linienstr. 21
— Walter, Schlosser, Mühlentorstr. 25
— Wilhelm, Pensionär, ebendas.
— Wilhelm, Tischlermeister, Kirchstr. 3
Berger, Franz, ☎ 244, Ingenieur, Steinstr. 27, Büro und Lager Molkenmarkt 27
— Gertrud, geb. Böttcher, Wwe., Friesenstr. 4
— Gustav, Schlosser, Harlunger Str. 34
— Hugo, Tischler, Bahnhofstr. 2
— Karl, Arbeiter, Neust. Heidestr. 46
— Karl, Arbeiter, Franz-Ziegler-Str. 2
— Karl, Kontorist, Roonstr. 6
— Otto, Dreher, Alvenslebenstr. 5
— Paul, Bäckergeselle, St. Annenstr. 33
— Rich., Polizei-Oberleutnant, Magdeburger Str. 50
— Richard, Schlosser, Bahnhofstr. 2
— Richard, Werkmeister, Saarburger Straße 4
— Wilhelm, Kaufmann, Gr. Gartenstraße 41 a
Berghahn, Hulda, geb. Krekau, gesch., Gutenbergstr. 31
Bergk, Paul, Optiker, Bauhofstr. 8
Bergmann, Albert, Bahnhofsvorsteher, Kanalstr. 4
— Elisabeth, Lehrerin, Hauptstr. 16
— Fritz, Bäcker, Neust. Heidestr. 50
— Kurt, ☎ 857, Direktor, Magdeburger Platz 8
— Marie, Privatiere, Grabenstr. 11
— Martha, Musiklehrerin, ebendas.
— Martha, Pflegerin, Winterfeldtallee 2
— Willi, Kaufmann, Schützenstr. 26
Bergner, Fritz, Bäcker, Linienstr. 10
Bergschmidt, Anna, geb. Köhn, Wwe., Neuendorfer Str. 63
— Ida, geb. Stranz, Wwe., Großgörschenstraße 32
— Max, Fischer, Kietz 12 a
— Paul, ☎ 961, Klempnermeister, Rathenower Str. 13
— Rudolf, Privatmann, ebendas.
Bergunde, Wilh., Monteur, Temnitz 44
Berkholz, August, Schneider, Steinstr. 53
— Karl, Barbier, Neuendorfer Str. 43 a
Berkner, Wilhelm, Magistratssekretär a. D., Bergstr. 17
Berkowsky, Erich, Fleischer, Petersilienstraße 4
— Karl, Fleischermeister, Petersilienstr. 4 und Neuendorfer Str. 13
— Otto, Arbeiter, Wredowstr. 14
Berlepp, Paul, Kaufmann, Trauerberg 1
Berlin, Berta, geb. Blank, Wwe., Deutsches Dorf 42
— Friedrich, Arbeiter, Kl. Gartenstr. 4
— Gustav, Zollassistent, Magdeburger Straße 1
— Karl, Arbeiter, Deutsches Dorf 42
— Karl, Klempner, Am Jakobsgraben 5
— Paul, Sattler, Deutsches Dorf 42
— Richard, Steuerinspektor, Luckenberger Str. 14
— Wilhelm, Lagerverwalter, Bäckerstraße 30
Berliner Corsetfabrik, W. u. G. Neumann, H, Hauptstr. 76
Berliner, Siegfried, Kaufmann, Altst. Markt 3
Berliner Weingesellschaft m. b. H., Zweigniederlassung, H, Steinstraße 53
Berlin-Neuroder Kunstanstalten, Fabrikleiter Paul Ephraim, H, ☎ 85, Bauhofstr. 31/32
Bernard, Paul, Schmied, Neuendorfer Straße 62
— Walter, Handlungsgeh., Temnitz 41
Bernau, Emil, Arbeiter, Silostr. 4
— Ernst, Güterbodenarb., Gerostr. 12
— Frieda, geb. Kleßen, Wwe., Neuendorfer Straße 3 b
— Friedrich, Heizer, Düppelstr. 31
— Fritz, Werkmeister, Schützenstr. 43
— Hermann, Maurer, Watstr. 22
— Karl, Arbeiter, Linienstr. 5
— Karl, Polizei-Betr.-Assistent, Göbenstraße 13
— Wilhelm, Arbeiter, Neuendorfer Straße 28
— Wilhelm, Schlosser, Fouquéstraße 7
— Willi, Schleifer, Schützenstr. 43
Berndt, Ernst, Hilfsschaffner, Altst. Fischerstr. 13
— Heinz, Mützenmacher, Magdeburger Straße 1
— Hermann, Arbeiter, Vereinsstr. 36 a
— Julius, Schmelzer, Eupenstr. 9
— Julius, Schmelzer, Magdeburger Landstr. 108
— Karl, Kürschnermeister, Magdeburger Straße 1
— Otto, Buchdruckmeister, Bionvillestraße 19
— Paul, Arbeiter, Neust. Heidestr. 16
— Willi, Arbeiter, Neust. Heidestr. 17
Berner, Emil, Handschuhmacher, Gr. Gartenstr. 45
— Frieda, Verkäuferin, Am Huck 7
— Hans, Elektrotechn., Hauptstr. 70/71
— Hermann, Werkführer, Neust. Heidestraße 10
— Julius, Pantoffelfabrik., Am Huck 7
— Oskar, Tischlermeister, Gr. Gartenstraße 64

Bernhard, Emma, geb. Matthes, Wwe., Werderstr. 21
— Juliana, Ordensschwester, Bergstr. 1/3
— Paul, Klempner, Werderstr. 21
— Theodor, Friseur, Wilhelmsdorfer Straße 37 a
Bernhardt, Ernestine, geb. Hauke, Wwe., Watstr. 31
— Ina, Oberpflegerin, Winterfeldtallee 2
— Karl, Magistr.-Inspektor, Wredowstraße 13
— Katharina, Hausmädchen, Winterfeldtallee 2
— Otto, Zuschneider, Wredowstr. 13
— Wilhelmine, Arbeiterin, Gr. Gartenstraße 30
Bernick, Adolf, Landwirt, Mötzower Landstr. 75
— Ernst, Arbeiter, Bauhofstr. 28
Bernicke, Elise, geb. Raebel, Wwe., Mühlendamm 5
— Elise, unverehel., ebendas.
— Hans, Kaufmann, ebendas.
— Hermann, Postschaffner, Kirchhofstraße 34
— W., H, ☎ 372, Holz- und Kohlenhandlung, Mühlendamm 5
Bernoth, Michael, Tischler, Wilhelmsdorfer Str. 71
Bernstein, Hugo, Friseurgehilfe, Steinstraße 62
Berthold, Georg, Schlosser, Kl. Gartenstraße 23
Bertholz, August, Arbeiter, Hausmannstraße 1
Bertling, August, Schuhmacher, Domkietz 15
— Otto, Arbeiter, ebendas.
— Reinhold, Kassenbote, Gutenbergstraße 28
Bertram, Alfred, ☎ 1578, Lehrer, Hauptstr. 32
— Hermann Agent, Wilhelmsdorfer Straße 44
— Hermann, ☎ 644, Versicherungen aller Art, Magdeburger Str. 7
— Otto, Arbeiter, Hauptstr. 8
Bertz, Adolf, Arbeiter Silostr. 8
— Albert, Rangierer, Hochstr. 5
— Alfred, sen., Arbeiter, Potsdamer Chaussee 2
— Alfred, jun., Arbeiter, ebendas.
— Andreas, Arbeiter, Roonstr. 25
— Anna, geb. Nadler, Wwe., Tismarstraße 20
— August, Rohrleger, Kurstr. 18
— Auguste, geb. Borchardt, Wwe., Wollenweberstr. 23
— Emma, geb. Lummert, Wwe., Harlunger Str. 40
— Ernst, Gärtner, Magdeburger Landstraße 116
Bertz, Ernst, Werkmeister, Schützenstraße 32
— Ernst, Werkzeugschlosser, ebendas.
— Franz, Bahnarbeiter, Bahnhofstr. 1
— Franz, Tapezierer, Brielower Str. 51
— Friedrich, Schlosser, Kl. Gartenstr. 12
— Fritz, Arbeiter, Linienstr. 33 d
— Gustav, Arbeiter, Roonstr. 27
— Gustav, Bahngehilfe, Altst. Markt 4
— Hermann, Schmied, Franz-Ziegler-Straße 21
— Hermann, Schuhmacher, Abtstr. 14
— Marie, geb. Mangelsdorf, Wwe., Magdeburger Landstr. 116
— Martha, Arbeiterin, Flutstr. 2
— Otto, Arbeiter, Bauhofstr. 6
— Otto, Kassierer, Kirchhofstr. 19
— Otto, Schmied, Roonstr. 27
— Reinhold, Sattler, Altst. gr. Heidestraße 49
— Richard, Arbeiter, Kl. Gartenstr. 15
— Wilhelm, Arbeiter, Deutsches Dorf 38
— Wilhelm, Arbeiter, Linienstr. 33d
— Wilhelm, Arbeiter, Magdeburger Straße, Wohnbaracke
— Wilhelm, Arbeiter, Neuendorfer Straße 59
— Willi, Arbeiter, Linienstr. 35
— Willi, Revolverdreher, Silostr. 8
Berufsschule, ☎ 436, Vereinsstr. 11
Berus, Marie, geb. Matschoß, Wwe., Magdeburger Straße 13, Altersheim
Berz, Adalbert, Maler, Jungfernsteig 2
— Friedrich, Arbeiter, Neuendorfer Straße 22
— Karl, Arbeiter, Kl. Gartenstr. 2
Besch, Karl, Maschinenschlosser, Molkenmarkt 17
Beschow, August, Kaufmann, Magdeburger Str. 13
— R., & F. Brandt, H, ☎ 708, Zuckerwarenfabrik, Gr. Gartenstr. 35
Besecke, Georg, ☎ 257, Fleischermeister, Kurstr. 5
— Gustav, Rentier, ebendas.
— Kurt, Kaufmann, ebendas.
Besen, Karl, Arbeiter, Neuendorfer Straße 61
Bessen, Wilhelm Arbeiter, Silostr. 5
Best, Johanna, Röntgenschwester, Neuendorfer Str. 58
— Theodor, Fabrikdirektor, ebendas.
Beständig, Johanna, unverehel., Grabenstraße 5 a
— Rosalie, unverehel., ebendas.
Bestattungszentrale Fritz Zweig jun., H, Plauer Str. 24
Bester, Fritz, Polizeiunterwachtmeister, Franz-Ziegler-Str. 1
— Karl, sen., Kaufm., Trauerberg 20
— Karl, jun., Hochbautechniker, ebendas.

Besthorn, Otto, Arbeiter, Magdeburger Landstraße 5
Betenstehl, Otto, Schmied, ebendas.
Betge, Adolf, Maschinist, Werderstr. 34
— Anna, geb. Bölke, Wwe., Gerostr. 8
— August, Arbeiter, Silostr. 14
— August, Invalide, Deutsches Dorf 35
— August, Maurer, Altst. Fischerstr. 29
— Berta, unverehel., Steinstr. 46/47
— Berta, geb. Trappe, gesch., Pauliner Straße 8
— C. F., Steinindustrie, ☎ 1556, Magdeburger Str. 1
— Erich, Schuhmacher, Tismarstr. 4
— Ernst, Arbeiter, Krakauer Landstr. 8
— Lucie, geb. Hagen, verehel., Stenotypistin, Blumenstr. 8
— Martha, Arbeiterin, Kl. Gartenstr. 17
— Martha, Arbeiterin, Kirchstr. 5/6
— Otto, Arbeiter, Neust. Heidestr. 76
— Otto, Arbeiter, Wilhelmsdorfer Straße 47
— Selma, geb. Ahl, verehel., Krakauer Landstr. 8
— Therese, Handelslehrerin i. R., Steinstraße 46/47
— Wilhelm, Arbeiter, Bauhofstr. 28
— Wilhelm, Arbeiter, Watstr. 19
— Wilhelm, Tischler, Deutsches Dorf 35
— Wilhelmine, geb. Krüger, Ziegelstr. 8
Bethge, Albert, Schmied, St. Annenstraße 37/38
— Alfred, Schriftsetzer, Potsdamer Straße 34
— Charlotte, geb. Karnbach, Wwe., Altst. Fischerstr. 22
— Franz, Schlosser, Altst. Markt 6
— Fritz, Arbeiter, Wredowstr. 11
— Luise, geb. Künnemann, Wwe., Kietz 12 a
— Otto, Kontorist, Hochstr. 4
— Paul, Schmied, Großgörschenstr. 29
— Richard, Schlosser, Friesenstr. 11
— Wally, geb. Peuckert, Wwe., Kirchstraße 1
— Walter, Polizei-Unterwachtmeister, Magdeburger Str. 51
— Wilhelm, Arbeiter, Am Jakobsgraben 4
— Willi, Arbeiter, Tennitz 12
Bethke, Bruno, Motorschlosser, Wollenweberstraße 31
— Richard, Pol.-Wachtmeister, Magdeburger Straße 51
Betke, Ernst, Arbeiter, Gerostr. 13
— Otto, Weißgerber, ebendas.
Betrie, Julius, Arbeiter, Wredowstr. 5
Bettge, Alfred, Arb., Hausmannstr. 17
— Anna, geb. Rohde, verehel., Vereinsstraße 16
— Berta, geb. Hintze, Wwe., Hausmannstraße 17
Bettge, Ernst, Arbeiter, Gutenbergstr. 31
— Ernst, Pantinenmacher, Kurstr. 18
— Friedrich, Arbeiter, Schützenstr. 23
— Fritz, Schlosser, Großgörschenstr. 20
— Gustav, Rangierer, Silostr. 4
— Karl, Schlosser, Hausmannstr. 17
— Otto, Kaufmann, Gutenbergstr. 15
Betthause, Franz, Prokurist, Potsdamer Chaussee 7
Bettin, Erich, Ofensetzer, Mühlentorstraße 23
— Wilhelm, Arbeiter, Wollenweberstraße 52
Beuchling, Fritz, Gärtner, Kurstr. 17
Beuke, Paul, Triebwagenführer, Magdeburger Straße 19
Beukert, Alfred, Handelsm., Kurstr. 54
— Auguste, geb. Schneider, Wwe., Linienstr. 12
Beust, Emma, geb. Gürges, Witwe, Harlunger Str. 37
— Richard, „Zum Patzenhofer", ☎ 317, Hauptstr. 73/74
— Wilh., Schlosser, Neuendorfer Str. 6a
Beuster, Auguste, geb. Stahlberg, verehelicht, Neuendorfer Str. 27
— Hermann, Arbeiter, Roonstr. 35
— Otto, Arbeiter, Gorrenbergstr. 16
Beutel, Auguste, Diakonisse, Grabenstraße 17
— Berta, Wwe., Bäckerstr. 42
Beutfeld, Franz, Ingenieur, Vereinsstraße 38
Beuthner, Alfred, Zimmermann, Stadtschleuse 7
Beutler, Fritz, Maschinenmeister, Neuendorfer Str. 63
— Hugo, Fleischer, Jakobstr. 24
— Otto, Arbeiter, Deutsches Dorf 50
Bewerich, Anna, geb. Dreßler, Wwe., Neuscherstr. 6
Beyer, Albert, Kürschner, Gr. Gartenstraße 59
— Anna, geb. Hoffmann, Wwe., Wilhelmsdorfer Str. 71
— Georg, Schriftsetzer, Hochstr. 5
— Gertrud, Pflegerin, Winterfeldtallee 2
— Gustav, Bürogehilfe, Hochstr. 5
— Hermann, Arbeiter, Ritterstr. 16
— Otto, Arbeiter, Neuendorfer Str. 26
— Paul, Bäcker, Wilhelmsdorfer Str. 71
— Paula, Pflegerin, Winterfeldtallee 2
— Wilhelm, Bürogehilfe, Hochstr. 5
— Wilhelm, Desinfektor, ebendas.
— Wilhelm, Schmied, Neust. Heidestr. 47
Beyerlein, Luise, geb. Jänicke, Wwe., Potsdamer Str. 27
Bialloblotzki, Karl, Arbeiter, Neust. Heidestr. 74
Bialoblotzky, Friedrich, Arbeiter, Kietz 1
Bialuch, Gottlieb, ☎ 623, 1134, Likörfabrik, Hauptstr. 34

Bibow, Albert, Handschuhmacher, Abtstraße 16
Bickenbach, Robert, Schulrat, Kreisschulinspektor, Grabenstr. 10
Bieberstein, Franz, Tischler, Kl. Gartenstraße 7
— Martha, Kontoristin, ebendas.
— Paul, Schriftsetzer, Fohrder Str. 2
Biebig, Oskar, Former, Plauer Str. 18
Biechtler, Erna, geb. Vierputz, verehel., Packhofstr. 5
Bieck, Gerda, Weißnäherin, Neuendorfer Straße 88 a
— Karl, Oberzollinspektor, ebendas.
Biedermann, Karl, Heizer, Winterfeldtallee 2
— Paul, Arb., Neuendorfer Str. 3 b
— Paul, Weber, Abtstr. 18
— Paul, Werkzeugdreher, Gutenbergstraße 27
Biederstedt, Wilhelm, Tischler, Wilhelmsdorfer Str. 9
Biehl, Rudolf, Polizeikommissar, Grabenstraße 11
Bielarz, Elisabeth, unverehel., Abtstr. 20
— Johann, Postassistent, ebendas.
— Richard, Volontär, ebendas.
Bielawski, Stanislaus, Zuschneider, Blumenstr. 2
Bielecke, Wilhelm, Arbeiter, Linienstraße 16 a
Bielefeld, Franz, Telegraphen-Oberbauführer i. R., Jahnstr. 11
— Georg, Buchhalter, Kl. Gartenstr. 52
— Herta, Malerin, Jahnstr. 11
— Lucie, Malerin, ebendas.
Bielefeldt, Albertine, geb. Werner, Wwe., Neust. Heidestr. 39
Bieleke, Karl, jun., Arbeiter, Bauhofstraße 26
— Karl, jun., Arbeiter, ebendas.
Bielenberg, Erich, Steindrucker, Neuendorfer Str. 11
— Johannes, Privatmann, Wilhelmsdorfer Str. 57
Bieler, Heinrich, Schlosser, Wilhelmsdorfer Str. 16
Bielert, Karl, Techniker, Bergstr. 15
Bielicke, Albert, Schmied, Linienstr. 20
— Alfred, Buchdrucker, Altst. Fischerstraße 17
— Alfred, Schuhmacher, Kurstr. 51
— Friederike, geb. Bamberg, Wwe., Trauerberg 15 a
— Marie, geb. Brauer, Wwe., Magdeburger Str. 18, Altersheim
— Fritz, Tischler, Vereinsstr. 36 a
— Hermann, Arbeiter, Altst. Fischerstraße 17
— Hermann, Musiker, Trauerberg 15 a
— Johanna, Wwe., St. Annenstr. 8/9
— Karoline, geb. Wartenberg, verehel., Silostr. 13
Bielicke, Otto, Arb., Gr. Gartenstr. 23
— Richard, Arbeiter, Trauerberg 15 a
— Rudolf, Maurer, Magdeburger Straße 18, Altersheim
— Wilhelm, Schlosser, Gr. Gartenstr. 26
— Willi, Musiker, Hochstr. 4
Bieling, Agnes, Arbeiterin, Kl. Gartenstraße 21
— Else, Arbeiterin, ebendas.
Biener, Hermann, H, ☎ 1545, photographisches Atelier, Hauptstr. 55
— Paula, geb. Heine, Wwe., ebendas.
Bienert, Gustav, Werkmeister, Tismarstraße 23
— Karl, Schlosser, Tismarstr. 4
— Paul, Lokomotivführer, Neust. Heidestraße 34
— Robert, Diplom-Kaufmann, Wilhelmsdorfer Str. 27
Biens, Richard, Monteur, Neust. Heidestraße 60
Bierbrauer, Albert, Arbeiter, Kapellenstraße 4
— Alfred, Sattler, Neust. Heidestr. 17
— Charlotte, geb. Pasewaldt, verehel., Grillendamm 14
— Elisabeth, geb. Neuendorf, Wwe., Magdeburger Str. 18, Altersheim
— Emma, geb. Hauke, Wwe., Wilhelmsdorfer Str. 44
— Erich, Arbeiter, Magdeburger Landstraße 110
— Gustav, Arbeiter, Deutsches Dorf 7
— Meta, Wwe., Brielower Str. 51
— Paul, Arbeiter, Alvenslebenstr. 10
— Paul, Arb., Krakauer Landstr. 264
— Paul, Schlosser, Neust. Heidestr. 17
Biere, Walter, Arbeiter, Harlunger Straße 49
— Wilhelm, Arbeiter, Harlunger Str. 4
Bierhals, Georg, Strafanstalts-Oberwachtmeister, Großgörschenstr. 25
— Karl, Malermeister, Neust. Heidestraße 40
Bieri, Ulrich, Heizer, Klosterstr. 27
Biermann, August, Kaufmann, Abtstraße 13
— Fritz, Kraftwagenführer, Steinstr. 27
— Heinrich, Buchhalter, Plauer Str. 20
— Lina, Stütze, Mühlendamm 14
— Wilhelm, Tischler, Watstr. 21
Biermanski, Franz, Schlosser, Werderstraße 25
Bierol, Albert, Schlosser, Bootshaus d. Brdbg. Reg.-Vereins, Massowburg
— Marie, Wwe., ebendas.
Bierstedt, Gustav, Maurer, Jungfernsteig 4
Bierwagen, Karl, Maschinenschlosser, Winterfeldtallee 2
Biesemeier, Heinrich, Arbeiter, Schützenstraße 8
Bieske, Franz, Arbeiter, Werderstr. 34

Biesold, Johannes, Buchhalter, Wilhelmsdorfer Str. 39 a
Bieß, Gustav, Konrektor, Rochowstr. 2
Bilang, Karl, Schlosser, Vionvillestr. 19
Bilepp, Nelli, Stütze, Molkenmarkt 26
Biller, Fritz, Strafanstalts-Kanzleiangestellter, Wallstr. 26
Binder, Emma, Köchin, Grillendamm 2
— Franz, Elektromonteur, Flutstr. 14
— Helene, geb. Seyfert, Arbeiterin, Temnitz 19
— Ida, geb. Hornig, verehel., Watstr. 5
Bindseil, Ehrhard, Elektriker, Roonstr. 35
Binge, Albert, Fleischer, Deutsches Dorf 7
— Paul, Techniker, Großgörschenstr. 33
Biniasz, Georg, Klempner, Altst. gr. Heidestr. 5
— Johann, Arbeiter, ebendas.
Binnenbrücker gen. Wittenschläger, Dietrich, Werkmstr., Saarburger Str. 10
Binner, August, Arbeiter, Hauptstr. 19
Binte, Otto, Kaufm., Nikolaiplatz 15
Birkefeld, Karl, Schlosser, Kurstr. 47
Birkholz, Ernst, Erzieher, Potsdamer Chaussee 4
— Klara, vorm. Ida Dorn, Putzgeschäft, Steinstr. 55
— Klara, geb. Grabs, Steinstr. 27
— Paul, Schmied, Deutsches Dorf 5
Birlehm, Paul, Architekt, Kirchhofstraße 11
Birmanski, Franz, Schlosser, Magdeburger Str. 19
Birnbaum, Herbert, Arbeiter, Altst. gr. Heidestr. 50
— Reinhold, Straßenbahnwagenführer, Tismarstr. 19
— Wilhelm, Straßenbahnwagenführer, Wilhelmsdorfer Str. 78
Birner, Friedrich, Sattler und Tapezierer, Roonstr. 19
Birnschein, Heinrich, Gärtner, Grillendamm 2
Birth, Hermann, Schuhmachermeister, Roonstr. 30
Bischler, Friedrich, Arbeiter, Roonstr. 35
— Gustav, Arbeiter, Gr. Gartenstr. 55
Bischoff, Berta, geb. Schulz, Wwe., Gr. Münzenstr. 8/9
— Elfriede, Telegr.-Beamtin, ebendas.
— Franz, Schmied, Trauerberg 19
— Friedrich, Werkführer, Kl. Gartenstraße 24
— Friedr., Zigarrenfabrik, H, 🛏 1121, Gr. Gartenstr. 23
— Georg, Buchbinderei und Papierhandlung, H, 🛏 592, Steinstr. 10
— Georg, Mag.-Oberinspektor, Packhofstraße 26
— Julius, Arbeiter, Friesenstr. 10
— Karl, Schlosser, Flutstr. 5
Bisewski, Therese, Pflegerin, Winterfeldtallee 2
Bitterling, Hermann, Arb., Koppehlstr. 3
— Ida, geb. Nehls, Wwe., Linienstr. 11
— Marie, geb. Sommerfeld, Wwe., Kl. Gartenstr. 38
— Rob., Arbeiter, Potsdamer Chaussee 2
— Robert, Kolonialwaren, H, 🛏 577, Neuendorfer Str. 18/19
— Rudolf, H, 🛏 855, Matratzen- und Polstermöbelfabrik, Magdeburger Straße 19
Bittkau, Marie, geb. Altenkirch, Wwe., Roonstr. 8
Bittner, Adolf, Zigarrenhandlung, H, 🛏 440, Hauptstr. 79
— Georg, Kaufmann, ebendas.
— Katharina, unverehel., Schützenstr. 36
Bittrich, Anna, geb. Wagner, Wwe., Neust. Wassertorstr. 7
— Otto, Arbeiter, ebendas.
— Walter, Werkzeugmacher, Watstr. 10
— Willi, Tischler, Neust. Wassertorstraße 7
Blänkner, Berta, Arb., Kl. Gartenstr. 27
— Willi, Arbeiter, Hauptstr. 50
Bläsing, Fritz, Schleifer, Kl. Gartenstr. 23
Blaeß, Albert, Lehrer, Gr. Gartenstr. 66
Blanke, Anna, unverehel., Arbeiterin, Schützenstr. 43
— Wilhelm, Arbeiter, ebendas.
Blankenburg, August, Arbeiter, Blumenstraße 4
— Erna, geb. Urban, verehel., Schulstr. 9
— Ida, geb. Kosse, Wwe., Kl. Gartenstraße 11
Blankenfeld, Adolf, Tischler, Fouquéstraße 7
— Hermann, Tapezierer, Bauhofstr. 24
Blankenhorn, Fritz, Arbeiter, Nikolaiplatz 18
— Karl, Maschinenputzer, Neust. Heidestraße 17
Blaschke, Walter, Schlosser, Gördenweg, Laube 1
Blaszkiewicz, Emilie, geb. Hartwig, Wwe., Bäckerstr. 19
Blau, Richard, Malermeister, Brielower Straße 46
Blauert, Erich, Studienrat, Am Salzhof 3
Blechschmidt, Woldemar, sen., 🛏 164, Fabrikbesitzer, Inhaber der Oro Werke, Wilhelmsdorfer Str. 3
— Woldemar, jun., Prokurist, ebendas.
Blechstein, Emma, geb. Kähne, Wwe., Großgörschenstr. 16
Blei, Hermann, Arbeiter, Malmedystr. 7
Bleibgetreu, Bruno, Eisenbahn-Obersekretär, Harlunger Str. 9
Bleichstein, Auguste, geb. Hagemann, Wwe., Ziegelstr. 13

Bleichstein, Emil, Arb., Kl. Gartenstr. 48
— Georg, Schlosser, Neuendorfer Straße 47
— Gustav, Maurer, Wilhelmsdorfer Straße 49
— Helene, geb. Geilke, Wwe., Jahnstraße 15
— Wilhelm, Maurer, Fohrder Str. 1
Bleicke, Karl, Maurer, Am Jakobsgraben 2
— Karl, Zimmermann, St. Annenstraße 19/20
— Pauline, geb. Hintze, Wwe., Rentiere, Gr. Gartenstr. 31
Bleike, Wilhelm, Arbeiter, Tismarstr. 14
— Willi, Schmied, ebendas.
Bleiß, Karl, Zuschneider, Kreuslerstraße 18/19
Blell, G., & Schüler, H, ☎ 7, Goldleistenfabrik, Grabenstr. 8
— Karl, ☎ 110, Kaufmann, Mitinh. der Fa. Blell & Söhne, Steinstraße 11
— & Söhne, H, ☎ 172, Tuchgroßhandlung, ebendas.
Blenk, Eduard, Korbmacher, Tismarstraße 17
— Georg, Tischler, Linienstr. 8
— Hermann, Schleifer, Friesenstr. 1
Bliefert, Emma, geb. Hagen, Wwe., Alvenslebenstr. 2
Bliesch, Karl, Heizer, Linienstr. 25
Blisse, Hermann, Mittelschullehrer i. R., Rochowstr. 10
Bliß, Karl, Privatmann, Johanniskirchplatz 2
— Karl, H, ☎ 1152, Wäsche und Wollwaren, Ritterstr. 24
— Max, Kaufmann (Inhaber obiger Firma), ebendas.
— Paul, Buchdrucker, Krakauer Str. 41
Block, August, Arbeiter, Klosterstr. 25
— August, Zimmermann, Temnitz 39
— Auguste, geb. Heinrich, Wwe., Blumenstr. 9
— Camilla, geb. Heck, Wwe., Kurstr. 17
— Emma, Näherin, Potsdamer Str. 37
— Erich, Arbeiter, Klosterstr. 25
— Ernst, Arbeiter, Kl. Gartenstr. 49
— Franz, Schlosser, Potsdamer Str. 37
— Karl, Arbeiter, Göttiner Landstr. 16
— Karl, Arbeiter, Temnitz 23
— Karl, Kutscher, Wilhelmsdorfer Straße 36 a
— Karoline, geb. Kirstein, Wwe., Potsdamer Str. 37
— Minna, geb. Obst, verehel., Kurstr. 51
— Otto, Postschaffner, Gutenbergstr. 3
— Walter, Friseur, Temnitz 23
— Wilhelm, Maurer, Kl. Gartenstr. 2
— Wilhelmine, geb. Geigert, verehel., Temnitz 5
Bloh, Paul, Tischler, Hausmannstr. 18
— Theodor, Vergolder, Mühlentorstraße 28
— Theodor, Vergolder, Ziegelstr. 2
Blook, Gustav, Arbeiter, Watstr. 31
Bloßfeldt, Erich, Dr., Arzt, ☎ 854, Bauhofstr. 39, Sprechst. 9—11, 4—5½, außer Mittwoch und Sonnabend
Blücher, Frieda, Köchin, Hauptstr. 75
— Friedrich, Heizer, Am Jakobsgraben 7
Graf Blücher v. Wahlstatt, Gustav, Major a. D., Kreuslerstr. 2
Blücher, Otto, Arbeiter, Jungfernsteig 4
— Wilhelm, Vergolder, Am Jakobsgraben 7
Blühm, Karl Steinmetz, Wollenweberstraße 58
Blümke, Max, Friseur, Kurstr. 68
Blüthgen, Bernhard, Chauffeur, Abtstraße 20
Bluhm, Anna, Näherin, Altst. gr. Heidestraße 14
— Artur, Werkmeister, ebendas.
— Eugen, Dreher, Vereinsstr. 37 a
— Franz, Arbeiter, Flutstr. 5
— Hermann, Schmiedemeister, Bergstr. 7
— Konrad, Musiker, Altst. gr. Heidestraße 14
— Ludwig, Prokurist, Jakobstr. 10
— Robert, Tischler, Tismarstr. 6
— Wilhelm, Fleischer, Hauptstr. 27
Blum, Elisabeth, Stütze, Bergstr. 10
— Ferry, Werkmeister, Memelland 9
— Martha, Arbeiterin, Werderstr. 11
— Otto, Arbeiter, Trauerberg 16
— Robert, Klempner, Watstr. 28
— Robert, Klempnermeister, Steinstraße 56
— Rob., Rottenaufseher, Werderstr. 11
— Wilhelm, Klempner, Brielower Straße 53
Blume, Artur, Werkmeister, Jakobstr. 26
— August, Arbeiter, Mühlendamm 12
— Else, verehel., Deutsches Dorf 15
— Erich, ☎ 53, Kaufmann, Hauptstraße 62
— Heinrich, Schlosser, Vereinsstr. 35
— Martha, Pflegerin, Winterfeldtallee 2
— Robert, Kaufmann, Hauptstr. 62
Blumenberg, Fritz, Oberbahnmeister, Fouquéstr. 8
Blumenfeld, Benjamin, ☎ 712, Rohprodukte, Lindenstr. 2
— Helmut, Kaufmann, ebendas.
— Herbert, Kaufmann, ebendas.
— Johanna, unverehel., ebendas.
Blumenthal, Auguste, geb. Willmann, Wwe., Steinstr. 45
— Frieda, Verkäuferin, Bäckerstr. 26
— Gustav, Eisenbahn-Oberingenieur, Neuendorfer Str. 88 b

Blumke, Georg, Bankbeamter, Kirchhofstraße 20
Blumreich, Franz, Schuhmacher, Düppelstraße 15
Bobbert, Franz, Rangiermeister, Wallstraße 3
Bobrowski, Richard, Aushilfsschaffner, Linienstr. 11
Boch, Anton, Schlosser, Jungfernsteig 4
Boche, Rudolf, Gerichtsaktuar, Grabenstraße 18
Bochow, Ferdinand, Arbeiter, Lindenstraße 5
— Georg, Arbeiter, Steinstr. 58
— Gottlob, Schneidermeister, Mühlentorstraße 17
— Walter, Schreiber, ebendas.
Bock, Alfred, Lokomotivführer, Großgörschenstraße 15
— Anna, geb. Höpfner, verehel., Heimarbeiterin, Vereinsstr. 14
— Elisabeth, geb. Schirm, Wwe., Kleiststraße 13
— Erich, Maschinenarbeiter, Wollenweberstraße 66
— Margarete, geb. Geisler, verehel., Kurstr. 53
— Reinhold, Arbeiter, Magdeburger Landstr. 122
— Robert, Gastwirt (Zum Weißen Roß), Parduin 6
— Wilhelm, Arbeiter, Kl. Gartenstr. 6
— Willy, Meister, Malmedystr. 35
Bockenheimer, Elisabeth, geb. Reifschneider, Wwe., Rochowstr. 30
— Henriette, Kindergarten-Leiterin, ebendas.
Bockholdt, Alfred, Schlosser, Vereinsstraße 10
Bockmühl, Fritz, Kaufmann, Hauptstr. 91
Bocksch, Karl, Schornsteinfegermeister, Dom, Hevellerstr. 3
Bode, Adolf, Eisenbahningenieur, Zanderstr. 1
— Anna, unverehel., Gr. Gartenstr. 48
— Anna, geb. Michaelis, Wwe., Lukkenberger Str. 2
— August, Arbeiter, Kirchhofstr. 13
— Georg, Schriftsetzer, Tismarstr. 18
— Marie, geb. Gericke, Gr. Gartenstraße 48
Boden, Herbert, Lackierer, Krakauer Straße 24
Bodendorf, Willi, Feuerwehrmann, Tismarstraße 5
Bodenstein, Willy, Maler, Magdeburger Str. 20
Böbel, Walter, ehem. Hauptwachtmeister, Harlunger Str. 2
Boeck, Luise, Schwester, Grabenstr. 19/20
— Martha, unverehel., St. Annenstr. 12
Böckmann, Johann, Magistratsinspektor, Jakobstr. 42
Boede, Friedrich, Arbeiter, Ausbau Brielower Grenze 20 b
— Karl, Arbeiter, ebendas.
— Max, Arbeiter, Gr. Münzenstr. 5
Böhl, Georg, Blechwalzer, Saarburger Straße 20
— Gustav, Schuhmacher, Neust. Heidestraße 78
— Karl, Privatmann, Wilhelmsdorfer Straße 10
Böhle, Richard, Maschinenarbeiter, Schulstr. 1
— Wilhelm, Arbeiter, Harlunger Str. 10
Boehlecke, Erich, Direktor, Wilhelmsdorfer Str. 5/6
Böhlen, Wilhelm, Expedient, Deutsches Dorf 10
— Wilhelm, Oberpostschaffner, ebendas.
Böhlendorf, Karl, Militäranwärter, Harlunger Str. 4
— Karl, Strafanstalts-Oberwachtmstr., Harlunger Str. 32
Boehlke, Karl, Böttcher, Wilhelmsdorfer Straße 37
Böhm, August, Konditor, Kirchhofstr. 10
— Bruno, Kellner, Harlunger Str. 42
— Ernst, Arbeiter, Schulstr. 8
— Gottlieb, Arbeiter, Dom, St. Petri 3
— Hermann, Maurer, Großgörschenstraße 14
— Karl, Kaufmann, Altst. Fischerstr. 20
— Karl, ☎ 1172, Kolonialwaren, St. Annenstr. 41
— Leopold, Klempner, Kl. Gartenstraße 34
— Richard, Arbeiter, Arndtstr. 9
— Werner, Med.-Rat, Oberarzt bei der Schutzpolizei, Magdeburger Straße 51
Boehm, Albert, Chauffeur, Brielower Straße 54
— Emil, Schlosser, Am Jakobsgraben 3
Böhme, Anna, unverehel., Hauptstr. 31
— Erich, Arbeiter, Gr. Gartenstr. 33
— Erich, Bohrer, Gutenbergstr. 32
— Ernst, Arbeiter, Kietz 16
— Ewald, Wächter, Neuendorfer Str. 70
— Friedrich, Arbeiter, Jahnstr. 6
— Friedrich, Landwirt, Wollenweberstraße 28
— Hedwig, unverehel., Hauptstr. 31
— Kurt, Schlosser, Wredowstr. 2
— Martha, unverehel., Wollenweberstraße 28
— Robert, Handlungsgehilfe, Altst. Markt 2
— Walter, Handschuhmacher, Werderstraße 8
— Wilhelm, Arbeiter, Tismarstr. 7
Boehme, Anna, geb. Feige, Wwe., Wilhelmsdorfer Str. 19
Böhmer, Hermann, Zimmerer, Düppelstraße 29

Böhmer, Martha, geb. Noske, Wirtsch., Altst. Fischerstr. 20
Böhmert, Paul, Arbeiter, Gr. Gartenstraße 39
Böhmfeld, Ernst, Schuhmacher, Lindenstraße 33
— Wilhelm, Arbeiter, ebendas.
Böhne, Alwin, Fleischermeister, Bionvillestraße 1
Boehnert, Willy, ⊶ 251, Fabrikdirektor, Wallstr. 21
Böhning, Albert, Arbeiter, Hochstr. 4
Böhnke, Adolf, Schmied, Eupenstr. 8
— Franz, Techniker, Jakobstr. 28
— Otto, Postschaffner, Roonstr. 7
Böing, Heinrich, Schlosser, Kietz 4 a
Bölcke, Anna, techn. Lehrerin i. R., Magdeburger Platz 9
— Erich, Schlosser, Roonstr. 38
— Franz, Töpfermeister, Altst. Fischerstraße 33
— Hermann, Expedient, Roonstr. 38
— Herta, geb. Grüneberg, Friesenstr. 12
— Pauline, geb. Siebert, verehel., Altst. Fischerstr. 31
— Willi, Arbeiter, Roonstr. 38
Boelcke, Karl, ⊶ 300, Kaufmann, Bergstraße 6
Bölich, Otto, Beamter a. D., Gr. Gartenstraße 64
Bölk, August, Torfmeister, Winterfeldtallee 2
— Robert, Kataster-Diätar, Klosterstraße 31
Bölke, Alwine, geb. Jonas, Arbeiterin, Gerostr. 8
— Anna, geb. Zerm, verehel., Silostr. 18
— Anna, geb. Kablitz, Wwe., Vereinsstraße 24
— Anna, geb. Willberg, Wwe., Großgörschenstraße 1
— Anna, geb. Knoblauch, Wwe., Franz-Ziegler-Str. 25
— August, Arbeiter, Hauptstr. 19
— August, Arbeiter, Goethestr. 4
— August, Kontorbote, Gr. Gartenstraße 22
— August, Vergolder, Kietz 15
— Auguste, geb. Gallin, verehel., Altst. gr. Heidestr. 44
— Auguste, geb. Liesicke, Wwe., Großgörschenstraße 28
— Auguste, geb. Herm, Wwe., Temnitz 25
— Berta, geb. Witzorreck, Wwe., Werderstr. 2
— Emma, Putzmacherin, Domlinden 21
— Emma, geb. Riedel, Wwe., Tismarstraße 13
— Erich, Schlosser, Roonstr. 2
— Erich, Zimmerer, Deutsches Dorf 35
— Ernst, Handschuhmacher, Am Jakobsgraben 3
Bölke, Friederike, Wwe., Domlinden 21
— Friedrich, Arbeiter, Neust. Heidestraße 8
— Friedrich, Arbeiter, Neuendorfer Straße 2
— Friedrich, Arbeiter, Temnitz 27
— Friedrich, Arbeiter, Bionvillestr. 13
— Friedrich, Arbeiter, Watstr. 29
— Friedrich, Dekorateur, Bionvillestr. 13
— Fritz, Schlosser, Vereinsstr. 9
— Georg, Handlungsgehilfe, Kietz 15
— Gustav, Invalide, Am Jakobsgraben 1
— Hermann, Kaufmann, Hauptstr. 32
— Karl, Kaufmann, Thorner Str. 9
— Karl, Schlosser, Großgörschenstr. 28
— Karoline, geb Radent, Wwe., Wilhelmsdorfer Str. 79
— Max, Handlungsgehilfe, Neuendorfer Straße 34
— Minna, Arbeiterin, Altst. gr. Heidestraße 44
— Olga, geb. Schabrodt, gesch., Neuendorfer Straße 34
— Ottilie, geb. Küfner, Wwe., Schulstraße 8
— Otto, Arbeiter, Roonstr. 27
— Otto, Dreher, Goethestr. 4
— Otto, Lithograph, Plauer Str. 21
— Otto, Maurer, Watstr. 12
— Paul, Arbeiter, Jakobstr. 6
— Richard, Schlosser, Linienstr. 10
— Robert, Handlungsgehilfe, Franz-Ziegler-Str. 25
— Wilhelm, Arbeiter, Brüderstr. 7
— Willi, Schlosser, Gr. Münzenstr. 8/9
— Willi, Schlosser, Werderstr. 30
Boelke, Auguste, geb. Becker, Wwe., Neust. Heidestr. 61
— Minna, unverehel., ebendas.
— Paul, Mittelschullehrer, ebendas.
Bölsing, Charlotte, Schwester, Hochstr., Krankenhaus
Bönecke, Artur, Dreher, Altst. Markt 8/9
Bönig, Anton, Arbeiter, Gr. Gartenstraße 5
— Johann, Werkmeister, ebendas.
Bönigk, Friederike, geb. Schulz, Wwe., Wollenweberstr. 7
Böning, Marie, geb. Schnock, Wwe., Großgörschenstr. 17
— Otto, ⊶ 1132, Rest. „Neuer Krug"
— gen. Krone, Walter, Arb., Ritterstraße 10
— Wilhelm, Arbeiter, Schützenstr. 36
— Wilhelm, Arbeiter, Watstr. 29
Boening, Wilhelm, Arbeiter, Silostr. 18
Bönisch, Auguste, Händlerin, Altstädt. Fischerstr. 23
— Wilhelm, Müller, Lindenstr. 32
De Boer, Albert, Hausmstr., Silostr. 10
— Martha, Stenotypistin, ebendas.

Börnicke, Albert, Arbeiter, Linienstr. 26
— Albert, Dreher, ebendas.
— Albertine, geb. Schmidt, verehel., Roonstr. 35
— Paul, Arbeiter, ebendas.
— Walter, Handlungsgehilfe, Wilhelmsdorfer Str. 68
— Wilhelm, Maurer, ebendas.
Börsch, Gustav, sen., Bäcker, Bäckerstraße 19
— Gustav, jun., Arbeiter, ebendas.
Boesche, Oskar, Arbeiter, Malmedystraße 22
Böse, Emil, Chauffeur, Altst. gr. Heidestraße 41
— Hugo, Maler, Kl. Münzenstr. 14
Boese, Alfred, Bäcker, Watstr. 32
— August, Arbeiter, Ritterstr. 11
— Emil, Arbeiter, Rathenower Str. 14
— Ernst, Schriftsetzer, Werderstr. 33
— Friedrich, Schlosser, Wilhelmsdorfer Straße 37
— Martin, Arbeiter, Eupenstr. 4
— Paul, Schlosser, Wilhelmsdorfer Straße 37 a
Boesenberg, Helmuth, Polizei-Oberleutnant, Magdeburger Str. 51
Bössin, Emma, geb. Schulze, Wwe., Gutenbergstr. 27
Boestfleisch, Johann, Zähler-Revisor, Kietz 4
Böttche, Berta, geb. Köhler, Wwe., Neust. Markt 28
— Franz, Arbeiter, Mühlendamm 8
— Friederike, geb. Belau, Wwe., Wilhelmsdorfer Str. 57
— Gottlieb, Arbeiter, Friesenstr. 7
Böttcher, Amalie, geb. Tierke, Wwe., Krakauer Str. 49
— August, Pförtner, Brielower Str. 51
— August, Zimmermann, Gerostr. 2
— August-Wilhelm, Ingenieur, Rochowstraße 30
— Berta, geb. Guttkuhn, Wwe., Temnitz 21
— Dorothea, geb. Kietz, Händlerin, Gutenbergstr. 23
— Else, geb. Kroenert, Wwe., Dentistin, Molkenmarkt 12
— Emma, Zigarrengeschäft, Molkenmarkt 13
— Erich, Bäcker, Großgörschenstr. 21
— Erich, Maler, Krakauer Str. 49
— Friedrich, Agenturvertreter, Mühlentorstraße 45
— Friedr., Arbeiter, ebendas.
— Friedrich, Reichsbankgeldzähler, Linienstr. 10
— Friedrich, Reisender, Roonstr. 32
— Friedrich, Rentenempfänger, ebendas.
— Fritz, Schlosser, Graudenzer Str., Laube 37
Böttcher, Georg, Schneidermstr., Große Gartenstr. 2 a
— Gustav, ⛴ 695, Dampfschiffbesitzer, Neust. Heidestr. 17
— Gustav, Tischler, Düppelstr. 29
— Hans, Schlosser, Rochowstr. 25
— Heinrich, Stellmacher, Bootsh. des Seglervereins, Massowburg
— Helene, Buchhalterin, Friesenstr. 4
— Jenny, Wwe., Bergstr. 4
— Johanna, geb. Sonnemann, gesch., Bäckerstr. 29
— Karl, ⛴ 1127, Maschinenbauanstalt, Gr. Gartenstr. 36
— Karl, Schmied, Kirchhofstr. 35
— Otto, Kaufmann, Roonstr. 9
— Otto, Schuhmachermeister, Düppelstraße 15 a
— Paul, Eisenbahnsekretär, Rochowstraße 25
— Richard, Drogist, Parduin 2
— Richard, Nachf., Zentral-Drogerie, Inh. Richard Draber, Parduin 2
— Richard, Maschinenarbeiter, Krakauer Straße 49
— Robert, Schlosser, Kirchstr. 1
— Rudolf, Feinmechaniker, Trauerberg 19
— & Sohn, Samenhandlung, Parduin 2
— Valeska, geb. Wendt, Näherin, Wilhelmsdorfer Str. 36 a
Boettcher, Alfred, Kunstmaler, Neuendorfer Str. 20
— Max, Kaufmann, ebendas.
Böttge, August, Werkmeister, Vereinsstraße 6
— Friedrich, Bäcker, Magdeburger Straße 18, Altersheim
Böttger, Hans, Betriebsdirektor, Bergstraße 4
— Maria, geb. Bartschat, Leutnantswitwe, Abtstr. 20
— Maria, unverehel., ebendas.
— Martin, Lehrer, ebendas.
— Walter, Buchbinder, Krakauer Landstraße 10
— Willi, Arbeiter, Vereinsstr. 10
Böttticher, Karl, Dr. jur., Amtsgerichtsrat, Ritterstr. 19
Bötzer, Gertrud, Schneiderin, Plauer Straße 23
— Otto, Tischler, ebendas.
— Therese, geb. Mix, Wwe., ebendas.
Bogdanski, Franz, Arbeiter, Brielower Straße 27
Bogel, Edwin, Kellner, Steinstr. 66
Bogsch, Gertrud, Stenotypistin, Steinstraße 25
Bogun, Grete, unverehel., Wollenweberstraße 16
— Wilhelm, Schmied, Düppelstr. 27

Bohl, August, Reisender, St. Annenstraße 41
— Johanna, geb. Hirsch, verehel., Gr. Gartenstr. 6
— Willy, Kontorist, Tismarstr. 22
Bohm, Anna, geb. Lietze, Wwe., Neuendorfer Str. 88 a
— Emilie, Arbeiterin, Altst. Fischerstraße 24/25
— Frieda, Lernschwester, Hochstr., Krankenhaus
— Friedrich, Arbeiter, Trauerberg 15
— Fritz, Buchhalter, Havelstr. 1
— Ida, unverehel., Arbeiterin, Trauerberg 15
— Martha, unverehel., Arbeiterin, ebendaselbst
— Wilhelm, Stadtsekretär, Altst. Fischerstraße 24/25
Bohn, Fritz, H, ☎ 693, Zuckerwarenfabrik, Jakobstr. 4
— Fritz, Kaufmann, Inhaber obiger Firma, Trauerberg 7
— Johann, Hilfsbote, Rathenower Straße 12
Bohne, Klara, geb. Seiler, Wwe., Hauptstr. 53
Bohnhardt, Hans, ☎ 780, Kolonialwaren, Abtstr. 20
— Hans, Kaufmann, Hauptstr. 55
Bohnhoff, Emil, Schriftsetzer, Magdeburger Str. 20
— Emil, Werkmeister, Gördenweg 20
— Frieda, Buchhalterin, ebendas.
Bohnstedt, Frieda, unverehel., Bauhofstraße 38
— Otto, Schlosser, Hauptstr. 50
Bohr, Hermann, Walkmeister, Alvenslebenstraße 10
Bohrmaschinen-Werke, G. m. b. H., H, ☎ 1440/41, Geschäftsführer Kommerzienrat G. Krüger, Kummerléstraße 5
Bohrts, Ernst, Versicherungsbeamter, Franz-Ziegler-Str. 3
— Robert, Strafanstaltsoberwachtmstr., ebendas.
Boldt, Johanna, geb. Schwenn, Wwe., Jakobstr. 4
— Karl, Geschäftsführer, Magdeburger Straße 16
— Klara, geb. Klisch, verehel., Magdeburger Str. 51
Bolle, Friederike, geb. Merten, Wwe., Magdeburger Str. 18, Altersheim
— Gustav, Schmied, Hauptstr. 91
— Martha, unverehel., Harlunger Str. 1
— Otto, Lernpfleger, Winterfeldtallee 2
— Richard, ☎ 728, Kaufmann, Harlunger Str. 1
Bollensdorf, Wilhelm, Arb., Magdeburger Str. 18, Altersheim
Bollmann, Berthold, ☎ 454, Eisenbahninspektor, Gr. Gartenstr. 47
— Heinrich, Eisenbahnassistent, Gr. Gartenstraße 9
— Willi, Arbeiter, Kummerléstr. 10
Bolt, Ernst, Vergolder, Steinstr. 26
— Otto, Musiker, Schützenstr. 36
Bolte, Adolf, Kirchenmusikdirektor, Packhofstr. 26
Boltz, Emil, Lokomotivführer a. D., Gorrenbergstr. 4/5
Bolz, Friedrich, Zugführer, Harlunger Straße 34
— Otto, Arbeiter, Harlunger Str. 49
Bomberg, Martha, Zuarbeiterin, Großgörschenstraße 27
— Oswald, Lagerhalter, ebendas.
Bombich, Katharine, Pflegerin, Winterfeldtallee 2
Bomhof, Ewald, Kaufmann, Kanalstr. 4
— Frieda, Pflegerin, Winterfeldtallee 2
Bonet, Erich, Schmied, Hausmannstr. 20
Bong, Joseph, Schmied, Neust. Heidestraße 25
Bonin, Franz, Maschinist, Watstr. 22
Bonkowski, Emil, Schmied, Neust. Heidestraße 54
Bonnell, Anna, Lehrerin, Nikolaiplatz 9
— Charlotte, Lehrerin, ebendas.
— Jean, Kaufmann, ebendas.
Bonosa, Ordensschwester, Neust. Heidestraße 24
Bonz, Elise, Haushälterin, Neust. Wassertorstr. 27
Boock, Alexander, Lokomotivführer, Franz-Ziegler-Str. 14
— Erich, Lehrer, ebendas.
— Ernst, Kaufmann, Zigarrenvertr., Altst. Fischerstr. 27
— Reinh., H, Spediteur (W. Tau Nachfolger), Neuendorfer Str. 9
Bootshaus des Brdbg. Regatta-Vereins, Massowburg (Brielower Chaussee)
Borak, Martin, Werkmstr., Eupenstr. 12
Borchard, Martha, Arbeiterin, Vereinsstraße 14
Borchardt, Albert, Arbeiter, Mühlentorstraße 24
— Anna, Hausbes., Altst. Fischerstr. 31
— Artur, Chauffeur, Deutsches Dorf 11
— Auguste, geb. Köppen, Witwe, Temnitz 28
— Erich, H, ☎ 975, Baugeschäft, Inh. Maurermeister Karl Schrieber, Fohrder Str. 36
— Erich, Handlungsgeh., Großgörschenstraße 22
— Franz, Tischlermeister, Neuendorfer Straße 39
— Frieda, unverehel., Mühlentorstr. 30
— Fritz, Arbeiter, Fouquéstr. 8
— Frit, Chauffeur, Wallstr. 25

Borchardt, Herm., Arbeiter, Wilhelmsdorfer Str. 35
— Martha, Wwe., Deutsches Dorf 11
— Mathilde, geb. Buckelberg, Wwe., Magdeburger Str. 1
— Minna, Näherin, Neuendorfer Str. 39
— Otto, Tischlermeister, Kreuslerstr. 16
— Willi, Schmied, Mühlentorstr. 25
Borchart, Bruno, Werkzeugdreher, Gödenstr. 8
— Max, Vergolder, ebendas.
Borchers, Adolf, Postinspektor, Nikolaiplatz 8
Borchert, Alfred, Steindrucker, Gutenbergstraße 26
— Erich, Magistrats-Obersekretär, Wilhelmsdorfer Str. 66
— Erwin, Musiker, Wollenweberstr. 41d
— Franz, Arb., Gr. Gartenstr. 31
— Franz, Maschinensetzer, Kirchhofstr. 35
— Frieda, Arbeiterin, Temnitz 6
— Heinrich, Landwirt, Kapellenstr. 5
— Hermann, Restaurateur, 🛏 559, Gr. Gartenstr. 62
— Mathilde, geb. Schelle, verehel., Wilhelmsdorfer Str. 38 a
— Paul, Vergolder, Gutenbergstr. 2
— Peter, Schriftsetzer, Harlunger Str. 36
Borchhardt, Karl, Arbeiter, Wilhelmsdorfer Str. 50
von Borcke, Toni, geb. Honig, Wwe., Luckenberger Str. 17
Borgemehn, Ida, Pflegerin, Winterfeldtallee 2
Borinski, Franz, Arbeiter, Flutstr. 5
Borka, Gustav, Schlosser, Werderstr. 2
Borkenhagen, Anna, geb. Hannemann, verehel., Großgörschenstr. 17
— Erich, Arbeiter, Gutenbergstr. 24
— Erich, Dachdecker, Brielower Str. 49
— Henriette, geb. Schaper, Näherin, Linienstr. 36
— Herm., Dachdecker, Brielower Str. 50
— Johannes, Arbeiter, Jahnstr. 13
— Paul, Arbeiter, Brielower Str. 50
Borkowski, Friedrich, Arbeiter, Trauerberg 15 d
— Friedrich, Schleifer, Kirchhofstr. 31
— Michael, Rentenempf., Flutstr. 14
— Wilhelmine, geb. Ballerstein, Wwe., Temnitz 17
Borkowsky, August, Arbeiter, Kl. Gartenstr. 36
— Luise, geb. Ramme, Arb., ebendas.
— Richard, Arb., Gotthardtkirchplatz 10
— Willy, Arbeiter, Steinstr. 18
Bormeister, Max, Pförtner, Roonstr. 34
— Max, Schlosser, Steinstr. 22
— Paul, Arbeiter, Roonstr. 34
Born, Albert, Zimmermann, Temnitz 37
— Anna, geb. Gutschmidt, Wwe., Potsdamer Str. 38
— August, Arbeiter, Kl. Gartenstr. 19
Born, August, Arbeiter, Schützenstr. 36
— Auguste, geb. Mewes, Wwe., Molkenmarkt 6
— Elisabeth, geb. Jahn, gesch., Watstraße 10
— Erich, Kaufmann, Katharinenkirchplatz 7
— Friedrich, Arbeiter, Schützenstr. 36
— Friedrich, Arbeiter, Trauerberg 36 a
— Fritz, Handlungsgehilfe, Potsdamer Straße 38
— Georg, Tapezierermeister, Molkenmarkt 6
— Gustav, Arbeiter, Watstr. 25
— Klara, geb. Bölke, Wwe., Potsdamer Straße 40
— Luise, Privatiere, Bergstr. 16
— Otto, Arbeiter, Schützenstr. 36
— Paul, Schmied, ebendas.
— Paul, Schriftsetzer, Domlinden 5
— Wilhelm, Arbeiter, Potsdamer Straße 18
— Willi, Arbeiter, Schützenstr. 36
— Willi, Schneider, Linienstr. 19
Bornemann, Emma, geb. Alfey, Wwe., Neuendorfer Str. 43
— Oskar, Elektriker, Kirchhofstr. 25
— Otto, Schneider, Linienstr. 14
— Rudolf, Schlosser, Werderstr. 5
— Wilhelm, Färbermeister, Alvenslebenstraße 1
Borner, Hermann, Stellmacher, Roonstraße 33
Borngräber, Franz, Arbeiter, Werderstraße 34
Bornkessel, Louis, Arb., Magdeburger Straße 20
Bornstedt, Wilhelm, Regierungsrat, Dr. jur., Hauptstr. 14
Boronowski, Ernst, Reichsbankbeamter, Vereinsstr. 37 a
Borowiak, Ernst, Arbeiter, Parduin 6
Borowsky, Friederike, geb. Wegener, Wwe., Lindenstr. 2
— Friedrich, Schmied, ebendas.
Borowy, Erich, Handlungsgeh., Hauptstraße 8
— Friedrich, Kaufmann, ebendas.
— Fritz, H, Weiß- und Wollwaren-Handlung, Steinstraße 66
Borrmann, Wilhelmine, geb. Budick, Witwe, Temnitz 29
Borrosch, Kurt, Arbeiter, Neuendorfer Straße 6 a
Borsche, Marie, geb. Bierhals, Wwe., Neust. Heidestr. 56
— Paul, Arbeiter, ebendas.
— Walter, Arbeiter, Gr. Gartenstr. 33
— Willi, Arbeiter, Huckstr. 8
Borsdorff, Otto, Oberkellner, Hauptstraße 38/39
Borstel, Alfred, Buchhalter, Gr. Gartenstraße 8

Borstel, Minna, geb. Scheib, verehel.. Altst. gr. Heidestr. 45
Borstorf, Christian, Schuhmachermeister, Bäckerstr. 15
Bortfeld, M., Nachf., Inh. Max Grunow, H, ☎ 262, Ziegelei, Krakauer Landstr. 11
Borus, Meta, Rentenempfängerin, Kreuslerstr. 16
Boruſch, Hermann, Privatmann, Magdeburger Str. 18, Altersheim
Borz, Friedrich, Arbeiter, Düppelstr. 24
Borzym, Aug., ☎ 288, Bäckerei, Neust. Heidestr. 50
— Werner, Konditor, ebendas.
Bosse, Fritz, Schneidermeister, Abtstr. 8
— Wilh., Polizei-Betriebsassist., Roonstraße 42
Bossin, Hermann, Arbeiter, Kreuslerstraße 20
Boswau & Knauer, A.-G., H, ☎ 782, Bauausführungen, Neust. Wassertorstraße 20
Boßdorf, Otto, Magistratssekretär, Brielower Str. 46
— Otto, Schuhmacher, Kirchhofstr. 31
— Robert, Kaufmann, ebendas.
Both, Erich, Schlosser, Vereinsstr. 40
— Friedrich, Korbmacher, Potsdamer Straße 18
— Hugo, Tischler, Vereinsstr. 40
Bothe, Albert, Handlungsgehilfe, Wilhelmsdorfer Str. 38 a
Bothmann, Walter, Bäcker, Neust. Heidestr. 1
Bottermund, Ida, geb. Uhde, Wwe., Wollenweberstr. 61
Bowitz, Elise, geb. Lühnsdorf, Wwe., Neust. Heidestr. 20
— Johanne, Kontoristin, ebendas.
Boxberger, Robert, Prov.-Reisender, Flutstr. 14
Boye, Adolf, Regierungsrat, St. Annenstraße 11
Braak, Paul, Schlosser, Altst. gr. Heidestraße 42
Brache, Robert, Arbeiter, Jahnstr. 14
Brachwitz, Gustav, Schuhmacher, Schulstraße 3
Braciak, Ignaz, Arbeiter, Malmedystraße 9
Brademann, Karl, Arbeiter, Magdeburger Str. 18, Altersheim
Bräger, Ernst, Schneider, Neust. Heidestraße 17
Bräkow, August, Bierfahrer, Neust. Heidestr. 12
— August, Rentenempfänger, Magdeburger Str. 18, Altersheim
— Fritz, Handlungsgehilfe, Wollenweberstraße 54
— Gustav Arbeiter, Großgörschenstr. 16
Braekow, Fritz, Handlungsgehilfe, Franz-Ziegler-Str. 11
— Karl, Arbeiter, ebendas.
Brämer, Otto, Wagenführer, Gutenbergstraße 25
Bräsel, Julius, Arbeiter, Bahnhofstr. 6b
Brätsch, Marie, geb. Brätsch, Wwe., Temnitz 27
Brätz, Erich, Arbeiter, Neuendorfer Straße 23
— Friedrich, Maurer, Trauerberg 15 b
— Fritz, Arbeiter, Koppehlstr. 3
— Johanna, Arb., Wilhelmsdorfer Straße 50
— Karl, Kaufmann, Mühlentorstr. 43
— Paul, Arbeiter, Neuendorfer Str. 23
— Walter, Kaufmann, Mühlentorstr. 43
— Wilh., Arbeiter, Neuendorfer Str. 23
Bräuer, Anna, geb. Wetzel, Wwe., Kleiststr. 12
— Erich, Friseur, Hausmannstr. 5
— Georg, Handschuhm., Düppelstr. 10
— Johanna, Verkäuferin, ebendas.
— Karl, Friseur, Hausmannstr. 5
— Margarete, geb. Luckmann, verehel., Neuendorfer Str. 66
Bräutigam, Marie, geb. Schulz, Wwe., Stadtschleuse 3/4
— Wilhelm, Schlosser, Vereinsstr. 21
Brama-Werk, Brandenb. Maschinenfabrik, Littmann & Co., H, ☎ 706, nach 6 Uhr abends ☎ 1113, Magdeburger Str. 19/20
Brandenburg, Wilhelm, Rentenempf., Gerostr. 11
Brandenburger Anzeiger, H, Geschäftsstelle ☎ 48, Schriftleitung ☎ 636, Kurstr. 7
Brandenburger Bankverein, e. G. m. b. H., H, ☎ 33, 40, 532, St. Annenstr. 37, Zweigstelle Plauer Straße 3, ☎ 455
Brandenburger Berufskleider-Industrie E. Wilke & Co., ☎ 134, St. Annenstr. 41
Brandenburger Bodenkulturgesellschaft m. b. H., ☎ 668, Gartenbaubetrieb, Eupenstr. 13
Brandenburger Bürstenindustrie, Ernst Rosenthal, H, ☎ 99, Kurstr. 26
Brandenburger Dachpappenfabrik (Georg Schmidt), Bauhofstr. 9
Brandenburger Damenheim, G. m. b. H., Molkenmarkt 38
Brandenburger Dampfsägewerk, G. m. b. H., Nutzholzhandlung, H, ☎ 66, Krakauer Str. 57
Brandenburger Druck-A.-G., H, ☎ 73, Buchdruckerei, Packhofstr. 3/4
Brandenburger elektrische Lichtpausanstalt, ☎ 593, Bauhofstr. 4

Brandenburger Feilen- und Werkzeugfabrik, Carl Kabisch, H, ☎ 1098, St. Annenstr. 33
Brandenburger Fuhrwesen, Bruno Nitschke, ☎ 156, Harlunger Str. 11
Brandenburger Getreiderösterei, G. m. b. H., H, ☎ (641), Krakauer Landstr. 14
Brandenburger Gewürzmühle Hartwig & Brungs, H, ☎ 973, Brüderstraße 8
Brandenburger Hof, Inh. Hermann Hentschel, ☎ 111, Hauptstr. 38/39
Brandenburger Hutzentrale, Inh. Hedwig Hiendlmaier, Steinstr. 22
Brandenburger Kaffee-Spezialhaus, Julius Ad. Jagodzinski, ☎ 1027, Jakobstr. 32/33
Brandenburger Knaben-Garderoben-Fabrik Franke & Mosse, ☎ 129. Hauptstr. 9
Brandenburger Kokosweberei Geng & Co., H, ☎ 1034, Kirchhofstr. 15
Brandenburger Kommissionshaus, Magdeburger Str. 49
Brandenburger Kraftfahrzeug- und Karosseriewerke, G. m. b. H., H, ☎ 615, Magdeburger Str. 18, Eingang Fouquéstraße
Brandenburger Lesezirkel, ☎ 1156, Steinstr. 50
Brandenburger Maschinen- und Armaturenfabrik, G. m. b. H., ☎ 1068, Bauhofstr. 8
Brandenburger Metallwarenfabrik, G. m. b. H., H, ☎ 341, Neuendorfer Str. 67/68 und ☎ 477, Wilhelmsdorfer Landstr. 33
Brandenburger Möbelwerk und Holzbearbeitungsfabrik Rittershaus & Co., H, ☎ 157, Domlinden 7
Brandenburger Molkerei-Gesellschaft m. b. H., H, ☎ 843, Trauerberg 33, Neuendorfer Str. 24 und Molkenmarkt 5
Brandenburger Monopol-Trinkbranntwein-Vertriebs-Ges. m. b. H., H, Parduin 4
Brandenburger Motorboot- und Yachtwerft Emil Lüdicke, ☎ 558, Krakauer Landstr. 14
Brandenburger Nährmittelfabrik, A. Panknin, H, ☎ 1166, Wilhelmsdorfer Str. 34 a
Brandenburger Rohrgewebefabrik Schulze & Voigt, H, Königgrätz 7
Brandenburger Schuhwarenfabrik, G. m. b. H., ☎ 295, St. Annenstr. 3
Brandenburger Versicherungs-A.-G., H, ☎ 482, Wilhelmsdorfer Str. 74
Brandenburger Versicherungsbüro, R. Kenkel, ☎ 503, Neuscherstr. 3
Brandenburger Wach- und Schließgesellschaft m. b. H., H, Nikolaiplatz 18
Brandenburger Waren-Einkaufsverein e. G. m. b. H., H, ☎ 1062, Neust. Markt 23
Brandenburger Zeitung, H, ☎ 294, St. Annenstr. 19/20
Brandenburger Ziegelvertrieb, G. m. b. H., ☎ 912, Bergstr. 11
Brandenburger Zigarren- und Tabakfabrik G. m. b. H., H, Gorrenbergstraße 10
Brandenburgische Städtebahn, Station Brandenburg-Neustadt ☎ 79, Station Brandenburg-Altstadt ☎ 90, Direktion Werderstr. 26, ☎ 26
Brandes, Friedrich, Kellermeister, Blumenstr. 6
Brandies, Otto, Studienrat, Dom, St. Petri 6
Brandin, Karl, Kaufmann, Kl. Gartenstraße 47
— Karl, Oberpostsekretär, ebendas.
Brandt, Anna, Direktrice, Neust. Heidestraße 29
— Arnold, Monteur, Bergstr. 15
— Bernhard, Schlosser, Ritterstr. 10
— Franz, Schuhmachermeister, Mühlendamm 4
— Fritz, Kaufmann, Wilhelmsdorfer Straße 56
— Fritz, Konditor, Großgörschenstr. 9
— Hermann, Büroangestellter, Ritterstraße 22
— Karl, H, ☎ 418, Mehl- und Getreidehandlung, Plauer Str. 14
— Karl, Arbeiter, Wallstr. 11
— Martha, Hausmädchen, St. Annenstraße 37
— Max, Gastwirt, Mühlentorstr. 24
— Minna, geb. Freidank, Wwe., Klosterstr. 18
— Otto Oberpostschaffner, Packhofstraße 6
— Paul, Arbeiter, Lindenstr. 36
— Paul, Former, Gr. Gartenstr. 11
— Paul, Schneidermeister, Bergstr. 15
— Richard, Kaufmann, Glas- und Porzellanwaren-Handlung, Steinstraße 28
— Rudolf, Former, Fontanestr. 3
Braske, Helmut, Maschinist, Magdeburger Str. 5
Braß, Hans, Arbeiter, Lindenstr. 36
Bratke, Friedrich, Sattler, Wredowstraße 4
Bratsch, Berta, unverehel., Ritterstraße 17/18
— Emil, Privatmann, ebendas.
— Marie, geb. Scharlibbe, Wwe., Kl. Gartenstr. 6

Brauer, Anna, geb. Schulze, Wwe., Geroſtr. 15
— Fritz, 🛏 718, Reſtaurateur, Magdeburger Str. 5
— Fritz, Sattler, Gödenſtr. 4
— Hermann, Schuhmacher, Linienſtr. 27
— Karl, ſen., Müller, Gödenſtr. 4
— Karl, jun., Müller, ebendaſ.
— Marie, Dienſtmädchen, Grillendamm 2
— Marie, geb. Hacker, Wwe., Tismarſtraße 13
— Olga, geb. Rauſch, Wwe., Sieberſtraße 1
— Otto, Bäcker, ebendaſ.
— Otto, Schloſſer, Gutenbergſtr. 32
— Richard, Schneider, Fohrder Str. 41
— Wilhelm, Zollſekretär, Wilhelmsdorfer Str. 56
Brauerei Tivoli, H, 🛏 587, Bergſtr. 8
Braumann, Willi, Maſchiniſt, Potsdamer Chauſſee 5 d
Braun, Artur, Verwaltungsbeamter, Gr. Gartenſtr. 29
— Auguſt, Korbmacher, Brielower Straße 61
— Erich, Arbeiter, Neuſt. Markt 15
— Erich, Polizei-Hauptmann, Kreuslerſtraße 2
— Friedrich, Arbeiter, Fohrder Str. 39
— Guſtav, Arbeiter, Krakauer Str. 8 a
— Joſef, Werkmeiſter, Wilhelmsdorfer Straße 13
— Kurt, Buchhändler, Steinſtr. 17
— Leopold, Schloſſer, Sieberſtr. 12
— Martha, Muſiklehrerin, Hauptſtr. 54, 🛏 angem.
— Max, Schriftſetzer, Steinſtr. 17
— Oswald, Dr. med., Röntgen- und Frauenarzt, Jungfernſteig 9, Privatwohnung und Nachtglocke Schillerſtr. 4, pt., 🛏 935
— Otto, Arbeiter, Werderſtr. 20
— Otto, Maſchinenſchloſſer, Watſtr. 31
— Richard, Bauſchreiber, Magdeburger Straße 51
— Wilhelm, Arbeiter, Düppelſtr. 8
Braune, Adolf, Schloſſer, Tismarſtr. 6
— Albert, Arbeiter, Neuendorfer Str. 4
— Albert, Strafanſtalts-Oberwachtmeiſter, Magdeburger Str. 11
— Albert, Vergolder, Parduin 6
— Anna, geb. Sommerfeld, Wwe., Tismarſtr. 6
— Auguſt, Arbeiter, Magdeburger Straße 18, Altersheim
— Emilie, geb. Grutſchus, Wwe., Neuendorfer Str. 15
— Franz, Arbeiter, Kreuslerſtr. 13
— Friedrich, Former, Roonſtr. 41
— Friedrich, Kaufmann, Gutenbergſtr. 4
— Fritz, Arbeiter, Wollenweberſtr. 65
Braune, Guſt., Arb., Brielower Str. 48
— Hermann, Arbeiter, Flutſtr. 3
— Hermann, Arbeiter, Parduin 6
— Karl, Kutſcher, Tismarſtr. 14
— Karl, Schloſſer, Altſt. Fiſcherſtr. 3
— Karl, Zimmerer, Tismarſtr. 14
— Karoline, geb. Neuendorf, Kietz 9
— Marie, Dienſtmädchen, St. Annenſtraße 3
— Marie, geb. Rudolph, Wwe., Neuſt. Waſſertorſtr. 23
— Max, Handlungsgehilfe, Roonſtr. 32
— Richard, Uhrmacher, Steinſtr. 24
— Wilhelm, Arbeiter, Linienſtr. 3
— Wilhelm, Schneidermeiſter, Altſt. kl. Heideſtr. 4
— Wilhelmine, geb. Täge, Wwe., Wredowſtr. 16
— Willi, Schloſſer, Schützenſtr. 8
Brauns, Franz, Dreher, Franz-Ziegler-Straße 27
Braunsberg, Johanna, Arbeiterin, Wilhelmsdorfer Str. 51
Braunſchweig, M. und E., Kiesbaggerei. H, 🛏 627, Wallſtr. 20
— Otto, Former, Trauerberg 11
Brauſe, Hermann, Eiſenbahngehilfe. Vereinsſtr. 35
— Ludwig, Privatmann, Ritterſtr. 1
Brebeck, Bernhard, Droſchkenbeſitzer, Dom, Burgweg 1
— Erich, Schloſſermeiſter, Wollenweberſtraße 33
— Franz, jun., Faßhandlung und Lohnfuhrwerk, 🛏 824, Lindenſtr. 3
— Franz, ſen., Schloſſermeiſter, ebendaſ.
— Marie, geb. Seeger, Wwe., Lindenſtraße 4
— Richard, Schloſſer, Lindenſtr. 3
Brechlin, Berta, geb. Guthan, Arb., Fohrder Str. 2
— Ernſt, Lokomotivführer, Roonſtr. 10
Brecht, Martha, geb. Altendorff, Wwe., Kirchhofſtr. 35
Brede, Gertrud, Stenotypiſtin, Neuſt. Heideſtr. 62
— Wilhelm, Sekretär, ebendaſ.
— Willi, Kaufmann, ebendaſ.
Breden, Auguſte, geb. Nobel, Wwe.. Magdeburger Str. 18, Altersheim
— Frieda, geb. Wernicke, Wwe., Am Jakobsgraben 1
— Hermann, Kaufmann, Grabenſtr. 9
— Otto, Buchhalter, Franz-Ziegler-Straße 19
Bredereck, Reinh., Bäcker, Düppelſtr. 25
Brederlow, Anna, geb. Berndt, Packhofſtraße 6
— Irma, Zuarbeiterin, ebendaſ.
Bredow, Emma, geb. Edling, Wwe., Hausmannſtr. 5
— Ernſt, Lithograph, Franz-Ziegler-Straße 23

Bredow, Friederike, geb. Berling, gesch., Arbeiterin, Potsdamer Chaussee 1
— Fritz, Maurer, Potsdamer Str. 10
— Fritz, Schiffbauer, Huckstr. 11
— Karl, Kaufmann, Kurstr. 24
von Bredow, Margarete, Generalleutnants-Wwe., Domlinden 5
Bredow, Paul, Former, Jahnstr. 9
— Rudolf, Fischer, Domkietz 8
— Rudolf, Rentner, Domkietz 7
— Wilhelm, Maurer, Tismarstr. 1
Bree, Karl, Kutscher, Trauerberg 32
Brehme, Richard, Schlosser, Wilhelmsdorfer Str. 76
Brehmer, Ottilie, geb. Preismeier, Neust. Heidestr. 77
Brehmeyer, Max, sen., Arbeiter, Steinstraße 28
— Max, jun., Arbeiter, Gödenstr. 10
Breier, H., & Co., Reparaturwerkstatt für Automobile, H, ☎ 520, Kl. Münzenstr. 20
— Herm., Schlossermeister, Potsdamer Chaussee 8
Breitfeld, Fritz, Dreher, Petersilienstraße 2
Breithor, Emma, Arbeiterin, Wollenweberstraße 13
Breitkopf, Anna, Stütze, Steinstr. 65
Breitmeier, Gustav, Hilfsschaffner, Magdeburger Str. 19
Breitsprecher, Max, Obermaschinist, Brüderstr. 1
Breitzke, Ernst, Schlosser, Großgörschenstraße 23
— Martha, Köchin, Memelland 2
Brekau, Heinrich, Arbeiter, Kl. Gartenstraße 43
— Herm., Maschinenarbeiter, Schützenstraße 36
Brekow, Friedr., Arbeiter, Altst. Fischerstraße 3
— Gottlieb, Arb., Am Jakobsgraben 5
— Paul, Arb., Altst. Fischerstr. 3
— Willi, Schlosser, Am Jakobsgraben 5
— Willi, Schlosser, Wilhelmsdorfer Straße 40 b
Bremer, Heinrich, Schlosser, Neust. Wassertorstr. 20
— Karl, Zimmerpolier, Ehem. Artilleriedepot
Bren, Paul, Arbeiter, Neust. Heidestr. 8
Brendel, Artur, Missionsarbeiter, Gutenbergstr. 36
Brendling, Robert, Arbeiter, Altst. Fischerstr. 16
Brenk, Georg, Geschäftsführer, Hauptstraße 63
— Nikolaus, Restaurant zum Lichtenhainer, ☎ 404, ebendas.
— Wilhelmine, geb. Greguszat, Wwe., Wilhelmsdorfer Str. 51
Brennabor-Auto-Reparatur, H, ☎ 1476 bis 1478, Wilhelmsdorfer Str. 5/6
Brennabor-Handelsgesellschaft m. b. H., siehe Gebr. Reichstein
Brennaburga, Bertold Thon, H, ☎ 135, Wilhelmsdorfer Landstr. 37
Brennecke, Hermann, Stellmacher, Linienstr. 25
— Karl, Arbeiter, ebendas.
— Karl, Schlosser, Wilhelmsdorfer Straße 67
— Karl, Stellmacher Linienstr. 30
— Paul, sen., Werkmeister, Mühlentorstraße 20
— Paul, jun., Dreher, ebendas.
— Waldemar, Dreher, ebendas.
— Wilhelm, Arbeiter, Wilhelmsdorfer Straße 53
— Willi, Hilfsmonteur, Wredowstr. 3
Brenner, Franz, Ingenieur, Tismarstr. 1
— Wilhelm, Arbeiter, Klosterstr. 24
— Wilhelmine, geb. Schulze, Wwe., Klosterstr. 24
Brennicke, Otto, Hausdiener, Magdeburger Str. 20, Ledigenheim
Brensch, Anton, Schleifer, Kl. Gartenstraße 6
Brentrop, Otto, Schlosser, Flutstr. 5
Breslau, Emma, unverehel., Harlunger Straße 49
— Luise, unverehel., ebendas.
Breslauer, Klara, geb. Sauer, Wwe., Plätterin, Trauerberg 21
Brett, Friedrich, Arbeiter, Klosterstr. 5
— Friedrich, Klempner, Friesenstr. 10
— Friedrich, Landwirt, Linienstr. 14
— Helene, unverehel., ebendas.
— Karl, Arbeiter, Werderstr. 13
— Wilhelm, Arbeiter, Linienstr. 34
Brettin, Ida, geb. Fenske, Wwe., Fontanestraße 17
Bretz, Hugo, Architekt, Bauhofstr. 26
Bretzke, Wilhelm, Rentier, Wilhelmsdorfer Landstr. 8
Breucker, Eduard, Dreher, Franz-Ziegler-Str. 17
Breuer, Berta, geb. Meinicke, Wwe., Werderstr. 6
Brexendorf, Luise, geb. Genicke, Wwe., Steinstr. 26
Brexendorff, Margarete, gew. Musiklehrerin, Jakobstr. 28
— Paul, ☎ 1467, Pfarrer, Katharinenkirchplatz 4
Breymeyer, Karl, Kürschner, Kurstr. 8
Breywisch, Albert, Gerichtsvollzieher, Jakobstr. 34
Brieger, Otto, Pol.-Hauptwachtmeister, Magdeburger Str. 51
Briell, Guido, Zuschneider, Paulikirchplatz 2
Briese, Emil, Schiffer, Flutstr. 7
— Otto, Chauffeur, Watstr. 9

Briefemeister, Wilhelmine, geb. Schultz, Wwe., Franz-Ziegler-Str. 24
Briesen, Alois, Schlosser, Blumenstr. 8
Briest, Albert, Rentier, St. Annenstraße 8/9
— Albert, Schneider, Askanierstr. 2
— Hermann, Ackerbürger, Askanierstr. 1
— Luise, Wwe., ebendas.
— Paul, Buchhalter, Askanierstr. 2
— Robert, Ackerbürger, ebendas.
— Robert, Landwirt, ebendas.
— Wilhelm, Arbeiter, Huckstr. 3
— Wilhelm, Bankbeamter, Neustädt. Markt 5/6
Brietsche, Albert, Schiffer, Saarburger Straße 12
— Georg, Arbeiter, ebendas.
Brietz, Pauline, geb. Kerney, Wwe., Kurstr. 66
— Wilhelm, H, ☎ 351, Kolonialwaren, ebendas.
Bringe, Alfred, Maler, Wredowstr. 12
Bringer, Ewald, Handlungsgehilfe, Kirchhofstr. 20
Bringezu, Wilhelm, Arbeiter, Düppelstraße 24
Brinkmann, Heinrich, Mag.-Sekretär, Altst. Fischerstr. 18
Brisch, Anna, geb. Holste, verehel., Kurstraße 27
— Karl, Arbeiter, Kl. Gartenstr. 11
Britzki, Otto, Schiffseigner, Watstr. 32
Brix, Charlotte, Kontoristin, Kurstr. 61
Brock, Henriette, geb. Buche, Wwe., Abtstr. 21
Brockmann, Hermann, Arbeiter, Luckenberger Str. 16
— Johann, Hausvater, Potsdamer Chaussee 4
— Willi, Gärtner, Trauerberg 18
Brockmeyer, Heinrich, ☎ 1194, Schreibmaschinen-Spezialhaus, Molkenmarkt 24
— Heinrich, Inh. obiger Firma, Molkenmarkt 25
— Karl, Kaufmann, Harlunger Str. 54
Broczeit, Amalie, geb. Weiwod, Wwe., Magdeburger Str. 18, Altersheim
Brod, Lydia, Modistin, Steinstr. 46/47
Brode, Alwin, H, ☎ 999, Rohprodukten, Tismarstr. 17
— Marie, Schneiderin, Gr. Münzenstr. 3
— Marie, geb. Wendt, Wwe., Tismarstraße 17
Brodella, Wilhelm, Tapezierer, Klosterstraße 22
Brodhun, Paul, Privatlehrer, Jakobstraße 41
Brodt, Marie, geb. Andersohn, Wwe., Magdeburger Str. 18, Altersheim
Brödner, Hermann, Arbeiter, ebendas.
Brögelwirth, Hans, ☎ 759, Malermstr., Neuendorfer Str. 8
Broemel, Elvir, Kaufmann, Jungfernsteig 4
Brömer, Karl, Arbeiter, Silostr. 19
Broening, Paul, Zugführer, Roonstr. 2
Bröseke, August, Bahnunterh.-Arb., Kleiststr. 10
Brösicke, Albert, Heizer, Neuendorfer Straße 40
— Otto, Arbeiter, Roonstr. 41
Broesicke, Karl, Tischler, Kl. Gartenstraße 4
— Marie, geb. Kühne, Wwe., Franz-Ziegler-Straße 18
Brösike, Karl, Schlosser, Wilhelmsdorfer Landstr. 57
Bromann, Wilhelm, Hauptlehrer i. R., Kreuslerstr. 15
Bromberger, Willi, Werkmeister, Kreuslerstraße 12
Broniecki, Anna, geb. Mielcarek, Wwe., Neust. Heidestr. 70
Bronschewski, Klara, Stütze, Kapellenstraße 13
Brose, Auguste, geb. Reiff, Wwe., Nikolaiplatz 12
— Charlotte, geb. Pechmann, verehel., Krakauer Landstr. 10
— Karl, sen., Gärtner, Flutstr. 1
— Karl, jun., ebendas.
Broszeit, Martha, Mamsell, Grabenstraße 14
Broßmann, Paul, Stellmacher, Neust. Heidestr. 69
Broßwick, Martha, geb. Schwäricke, gesch., Neust. Heidestr. 47
Brotsorek, Friedr., Arbeiter, Wilhelmsdorfer Str. 38
Bruchmüller, Friedrich, Kaufmann, Reuscherstraße 6
— Richard, Schlosser, Göttiner Str. 36
Bruck, Paul, Steueraufseher a. D., Harlunger Str. 17
Bruder, Paul, Bäcker, Sieberstr. 19
— Theodor, Arbeiter, Kirchhofstr. 29
Brudner, Georg, Handlungsgeh., Watstraße 8
Brück, Karl, Weichenwärter, Kietz 11
Brückenwärter der Zugbrücken, ☎ 1007, Ritterstr. 30
Brückmann, Theodor, Werkzeugmacher, Neuendorfer Str. 22
Brückner, Karoline, geb. Dittmann, Wwe., Kl. Gartenstr. 15
— Martha, geb. Römer, Wwe., Wilhelmsdorfer Str. 66
Brüder, Wilhelm, Telegr.-Leitungsaufseher, St. Annenstr. 15
Brügemann, Ernst, sen., Kaufm., Hauptstraße 72
— Ernst, jun., Bankbeamter, ebendas.
Brüggemann, Amalie, geb. Bach, Wwe., Deutsches Dorf 38

Brüggemann, Auguste, geb. Eilert, Wwe., Kl.-Kreutzer Weinberge 8
— Emil, Fuhrherr, Gutenbergstr. 31
— Ewald, Landwirt, Kl.-Kreutzer Weinberge 8
— Ferdinand, Vermessungs-Techniker, Abtstr. 12
— Friedrich, Arb., Hausmannstr. 1
— Gustav, Droschkenbesitzer, Mühlentorstraße 9
— Karl, ⊶ 100, Kaufmann, Rathenower Str. 7 a/8
— Karl, Arbeiter, Hausmannstr. 2
— Karl, Arb., Am Jakobsgraben 6
— Karl, Arbeiter, Roonstr. 9
— Karl, Aush.-Schaffner, Neuendorfer Straße 86
— Karl, Bäcker, Neust. Markt 5/6
— Karl, Bürovorsteher, Trauerberg 5
— Karl, Güterbodenarb., Gr. Gartenstraße 23
— Karl, Laternenwärter, Altst. große Heidestr. 41
— Karl, Werkmeister, Wilhelmsdorfer Straße 23
— Lisbeth, geb. Witte, Wwe., Rathenower Str. 10/11
— Margarete, geb. Schrader, Wwe., Deutsches Dorf 38
— Otto, Eisenbahn-Betriebsassistent, Trauerberg 14
— Richard, Rentier, Jakobstr. 41
— Walter, Arbeiter, Wilhelmsdorfer Landstr. 19
— Wilhelm, Eisendreher, Trauerberg 16
— Wilh., Tischlermeister, Reuscherstr. 3
— Willi, Zollassistent, Kreuslerstr. 12
Brüggemann & Rüther, ⊶ 1125, Versicherungsbüro, Trauerberg 1a
Brügmann, Ida, geb. Brügmann, Witwe, Watstr. 32
Brümmer, Wilhelm, Werkmstr., Hauptstraße 45
Brüning, Albert, Chauffeur, Kapellenstraße 28
— Friedrich, Arbeiter, Packhofstr. 3
— Hermann, Kaufmann, Temnitz 36
— Willi, Arbeiter, Kapellenstr. 26
Brüse, Fritz, ⊶ 763, Gastwirt, Wilhelmsdorfer Str. 23
— Fritz, Lithograph, Dom, Hevellerstr. 4
Brüssow, Georg, Schmied, Neuendorfer Str. 34
Bruggner, Alfred, Arbeiter, Wilhelmsdorfer Str. 51
Bruhn, Auguste, geb. Röhl, Witwe, Parduin 7
— Marie, geb. Lange, Witwe, Gutenbergstr. 23
Bruins, Hendrik, Buchhalter, Neuendorfer Str. 57
— Pieter, Kaufm., Luckenberger Str. 12
Brumerloh, Johann Fleischer, Potsdamer Str. 3
Brumme, Franz, Schaffner, Wilhelmsdorfer Str. 45
Brun, Friedrich, Architekt, Kanalstr. 1
— Johanna, geb. Schnell, Wwe., ebendas.
Brune, F., ⊶ 1119, Gartenbaubetrieb, Ziesarer Landstr. 5, Verkaufsstelle Wilhelmsdorfer Str. 11, frühere Gärtnerei Mangeot
Brungs, Jos., Brauereivertr., Brüderstraße 8
Brunisch, Friedrich, Arbeiter, Alvenslebenstr. 9
— Hans, Vers.-Beamter, Neust. Wassertorstr. 24
— Helene, geb. Zerbe, Witwe, Neust. Wassertorstr. 24
— Otto, Steindrucker, Neust. Heidestr. 48
— Rosalie, Putzmacherin, Alvenslebenstraße 9
Brunkow, Adolf, ⊶ 1542, Install.-Geschäft, Bäckerstr. 41
— Marie, geb. Dannenberg, Witwe, Kirchhofstr. 34
— Otto, Tischler, Petersilienstr. 5
— Richard, Elektro-Monteur, Kirchhofstraße 34
Brunnemann, Elisabeth, geb. Lenz, Witwe, Neuscherstr. 5
— Margarete, Lehrerin, ebendas.
Brunner, Conrad, Buchdrucker, Watstraße 32
— Georg, Klempnermstr., Altst. Fischerstraße 5
— Georg, Schauspieler, Luckenberger Str. 7
— Joh., Hobler, Brüderstr. 3
— Reinhold, Klempner, Kleiststr. 4
Brunow, Heinrich, Arb., Schützenstr. 36
Brunz, Ernst, Stellmacher, Wollenweberstraße 7
Brunzel, Valentin, Arb., Altst. gr. Heidestr. 43
Bruse, Karl, Arb., Brielower Str. 45
Bruske, Auguste, geb. Sauerland, Witwe, Steinstr. 5/6
Brust, Erich, Pol.-Wachtmstr., Magdeburger Str. 51
Bruweleit, Lina, unverehel., Privatiere, Altst. Fischerstr. 15
Brzakala, Ernst, Arbeiter, Fontanestr. 3
Brzezinski, Marion, Arbeiter, Wilhelmsdorfer Str. 48
— Richard, Telegraphenarbeiter, Wilhelmsdorfer Str. 48
Brzezicha, Albert, Klempner, Düppelstraße 23
Brzoska, Gustav, Stellmacher, Düppelstraße 2
— Joseph, Bürogehilfe, Nikolaiplatz 13

Brzyk, Johannes, Verwaltungsgehilfe, Harlunger Str. 4
Bsdenga, Alois, Kranführer, Mühlentorſtraße 49
— Gertrud, geb. Morawitz, Wwe., ebendaſ.
— Johann, Arbeiter, ebendaſ.
Bubert, Berta, geb. Wolter, Wwe., Magdeburger Str. 13
Bublick, Paul, Buchdrucker, Gr. Gartenſtraße 31
Bublitz, Adolf, Ingenieur, Wallſtr. 3
— Hedwig, Kontoriſtin, Gödenſtr. 15
Bubner, Helene, Buchhalterin, Fohrder Straße 1
— Martin, Müller, ebendaſ.
— Max, Buchhalter, ebendaſ.
Buch, Albert, Arbeiter, Blumenſtr. 3
— Albert, Geſchäftsführer, Stadtrat, Jahnſtr. 13
— Eliſe, geb. Köhler, Wwe., Kleine Münzenſtr. 19
— Felix, Schlächter, Trauerberg 30
— Franz, Kaufmann, Gr. Gartenſtr. 46
— Franz, Portier, Düppelſtr. 18
— Fritz, Arbeiter, Königgrätz 13
— Luiſe, unverehel., Wallſtr. 2
— Margarete, geb. Hagenow, Wwe., Kirchhofſtr. 34
— Max, Friſeur, St. Annenſtr. 41
— Rudolf, Ingenieur, Gr. Gartenſtr. 46
Buchberger, Helene, geb. Göthert, Wwe., Neuſt. Markt 32
Buch- und Kunſtdruckerei J. Wieſike, H, ☎ 48 u. 1088, Kurſtr. 7
Buchelt, Willy, Polizei-Wachtmeiſter, Magdeburger Str. 51
Buchheim, Anna, Wirtſchafterin, Großgörſchenſtr. 25
— Franz, Tiſchler, Roonſtr. 41
— Paul, Arbeiter, Roonſtr. 5
Buchholtz, Blanka, geb. Knothe, Wwe., Nikolaiplatz 5
— Charlotte, unverehel., Parduin 6
— Charlotte, Rentiere, Bäckerſtr. 13
— E. H., ☎ 42, Spedition, Bäckerſtraße 22
— Ernſt, Werkmeiſter, Kirchhofſtr. 37
— Joh., Juſtizoberſekr., Nikolaiplatz 5
— Margarete, geb. Dörr, Wwe., Parduin 6
— Paul, H, ☎ 1156, Tabakwarengroßhandlung, Steinſtr. 50
Buchholz, Alfred, Werkmeiſter, Dom, Hevellerſtr. 6
— Anna, verehel., Kl. Gartenſtr. 10
— Eduard, Arbeiter, Kirchhofſtr. 13
— Eliſe, geb. Hartwig, Wwe., Potsdamer Chauſſee 1
— Emma, geb. Große, Wwe., Ziegelſtraße 7
— Erich, ☎ 670, Darm- und Gewürzhandlung, Altſt. Fiſcherſtr. 4
Buchholz, Ernſt, Arbeiter, Großgörſchenſtraße 10
— Ferdinand, Vollziehungsbeamter, Harlunger Str. 10
— Franz, Prediger der Eben-Ezer-Gemeinde, Altſt. Fiſcherſtr. 4
— Franz, Schloſſer, Alvenslebenſtr. 1
— Franz, Schmied, Gutenbergſtr. 27
— Franz, Schriftſetzer, Reuſcherſtr. 3
— Georg, Arbeiter, Bergſtr. 20 b
— Georg, ☎ 801, Klempnermeiſter, Molkenmarkt 16
— Herm., Schloſſer, Neuſt. Heideſtr. 41
— Karl, Arbeiter, Alvenslebenſtr. 1
— Karl, Arbeiter, Gr. Gartenſtr. 25
— Karl, Hilfsſchaffner, Wilhelmsdorfer Straße 46
— Karl, Schuhmacher, Temnitz 15
— Magdalene, geb. Schröder, verehel., Schützenſtr. 36
— Martha, Stenotyp., Plauer Str. 22
— Otto, Lehrer, Potsdamer Str. 8 a
— Paul, Arbeiter, Brielower Str. 6
— Paul, Arbeiter, Kl. Münzenſtr. 13
— Paul, Arbeiter, Temnitz 15
— Paul, Kutſcher, Neuſt. Heideſtr. 29
— Pauline, geb. Grünefeldt, Wwe., Plauer Str. 22
— Wilhelm, Arbeiter, Domkietz 9
— Wilhelm, Promenadenwärter, Bergſtraße 20 b
— Wilhelmine, geb. Hörſtge, Altſtädt. Fiſcherſtr. 4
Buchmann, Erneſtine, geb. Lier, Wwe., Am Jakobsgraben 2
— Fritz, Maler, Hausmannſtr. 4
— Martin, Tiſchler, Bauhofſtr. 23
— Otto, Kriminalſekr., Großgörſchenſtraße 2
— Willy, Dreher, Kl. Gartenſtr. 34
Buchmüller, Wilhelm, Arbeiter, Tismarſtraße 21
Buchner, Karl, Schloſſer, Flutſtr. 14
Buchtan, Chriſtine, Arbeiterin, Altſt. gr. Heideſtr. 44
— Hermann, Arbeiter, Neuendorfer Straße 3a
— Pauline, Arbeiterin, Neuendorfer Straße 65
— Wilhelm, Arbeiter, Düppelſtr. 6
Buchwald, Bernhard, ☎ 1128, Rendant, Wilhelmsdorfer Str. 60
— Karl, Buchhalter, Potsdamer Str. 51
Buchwaldt, Hermann, Pol.-Wachtmſtr., Magdeburger Str. 51
Buck, Hyazinth, Arbeiter, Kietz 10
Buckow, Albert, Bahnunterhaltungsarbeiter, Temnitz 49
— Albert, Kutſcher, Neuſt. Markt 17a
— Anna, geb. Muſchert, geſch., Arb., Werderſtr. 11
Buckſch, Fritz, Chauffeur, Blumenſtr. 5
— Wilhelm, Kaſſierer, ebendaſ.

Buda, Robert, Schuhm., Tismarstr. 19
Buddensieg, Robert, Arb., Flutstr. 1
Budick, Robert, Arbeiter, Altst. gr. Heidestr. 28
Budig, Paul, Gastw., Neust. Heidestr. 54
Budtler, Karl, Schlosser, Harlunger Straße 48
Budweg, Ceslaus, Dreher, Temnitz 17
Budzenski, Frieda, Stütze, Neust. Markt 5/6
Büchner, Fanny, unverehel., Privatiere, Deutsches Dorf 41
Büge, Otto, Tischler, Königgrätz 8
Bühl, Karl, Arb., Am altst. Schützenhaus 1
Bühlig, Ernst, Arbeiter, Temnitz 18
Bühring, Antoinette, Pensions-Vorst., Gr. Gartenstr. 65
Bülau, Adolf, Arb., Potsdamer Str. 28
— Alex, Arbeiter, ebendas.
— Reinhold, Arbeiter, ebendas.
Bülow, Alwin, Kaufmann, Fohrder Straße 4
von Bülow, Johann-Albrecht, Polizei-Oberleutn., Magdeburger Str. 51
Bünde, Erich, Arb., Hausmannstr. 17
Bündheim, Aug., Invalide, Temnitz 27
Bünemann, Aug., ☎ 877, Aalräucherei, Vereinsstr. 27
— Max, Eisendreher Wredowstr. 13
— Wilhelm, Handschuhmacher, Franz-Ziegler-Straße 3
Bünger, Emilie, geb. Engel, Witwe, Bionvillestr. 18
— Erwin, Pianist, Magdeb. Platz 10/10a
— Hedwig, Verkäuferin, Bionvillestr. 18
Bünte, Anna, geb. Rast, Wwe. Mühlentorstr. 9
— Gustav, Landwirt, Huckstr. 10
— Richard, Arb., Krakauer Landstr. 34
Buer, Albert, Werkmeister, Franz-Ziegler-Str. 2
Büređe, Arnold, Schneider, Wredowstraße 5
— Helene, geb. Laubisch, Wwe., ebendas.
Bürgel, Herm., Schlosser, Friesenstr. 14
Bürger, Anton, Schneidermstr., Magdeburger Str. 18, Altersheim
— Felix, Kaufmann, Packhofstr. 3
— Felix, H, ☎ 789, Möbelausstattungen, Steinstr. 50
— Paul, Tischler, Brielower Str. 1
— Richard, Maschinenschlosser, Kleine Gartenstr. 36
Bürstenbinder, Elli, unverehel., Grabenstraße 21
— Fritz, ☎ 502, Dampf-Vulkanisieranstalt, Grabenstr. 21
— Karl, Arbeiter, Kirchhofstr. 20
Büsch, Ernst, Schaffner, Trauerberg 35
Büscher, Hermann, Arbeiter, Altst. Fischerstr. 32
Büschlepp, Karl, Arbeiter, Abtstr. 3
Büstrin, Albert, Lehrer, Abtstr. 21
Bütow, Erich, Schleifer, Goethestr. 3
— Gustav, Schuhmacher, Hochstr. 3
— Karl, Arbeiter, Goethestr. 3
— Karl, Schlosser, Hochstr. 3
— Walter, Schneider, ebendas.
Büttner, Adolf, Rentier, Kreuslerstr. 17
— Auguste, geb. Diegel, Witwe, Plauer Str. 14
— Emma, geb. Lück, Vorkosthändlerin, Molkenmarkt 13
— Friedrich, ☎ 402, Werkzeuge und Industriebedarf, Havelstr. 10
— Helene, geb. Voigt, Näherin, Großgörschenstr. 19
— Ida, geb. Knappe, verehel., Lindenstraße 33
— Joseph, Kaufmann, Wilhelmsdorfer Straße 27
— Ludwig, Arbeiter, Silostr. 21
— Otto, Betr.-Ingenieur, Gobbinstr. 40
— Otto, Arbeiter, Gr. Gartenstr. 25
— Rudolf, Dr., ☎ 798, prakt. Arzt, Jakobstr. 38, Sprechst.: 8½—10, 4½—6, außer Mittwoch
— Walter, Friseur, Plauer Str. 4
— Wilhelm, Werkmstr., Neust. Markt 19
Bugaj, Stanislaus, Arb., Vereinsstr. 9
Buge, Alfred, Musiker, Schusterstr. 3
— Wilma, Näherin, Zinnenstr. 33a
— Bruno, Werkzeugschl., Neuendorfer Straße 16
— Emil, Arbeiter, Am Gallberg 2
— Gottfried, Polizeibote, Linienstr. 33a
— Julius, Arbeiter, Am Gallberg 2
— Karoline, geb. Gränert, Witwe, Deutsches Dorf 11
— Walter, Schlosser, ebendas.
Buhlemann, Georg, Arbeiter, Görden, Wärterdorf 70
Buhse, Wilhelm, Arbeiter, Roonstr. 31
Buhtz, Ernst, ☎ 709, Mittelschulrektor, Wilhelmsdorfer Str. 3
Bull, Paul, Buchhalter, Neuendorfer Straße 82a
Buller, Albertine, geb. Heise, verehel., Potsdamer Str. 27
— Emil, Maurer, Am Huck 3
— Erich, Arbeiter, Gödenstr. 9
— Friedrich, Maurer, Am Huck 3
— Robert, Schmied, Roonstr. 41
Bullerjahn, Frieda, Arbeiterin, Düppelstraße 33
— Karl, Arbeiter, ebendas.
Bunde, Auguste, geb. Burasch, Witwe, Neuendorfer Str. 40
— Robert, Milchhändler, Friesenstr. 13
— Willi, Schlosser, Hauptstr. 50
Bundermann, Friedrich, Versicherungsanwärter, Magdeburger Str. 20
Bungat, Gustav, Stellmacher, Kleine Münzenstr. 10

Bunge, Gustav, Arbeiter, Neuendorfer Straße 22
Bungert, Alfred, Arbeiter, Gödenstr. 6
— Berta, geb. Ulrich, Witwe, ebendas.
Bunk, Gottlieb, Arbeiter, Werderstr. 34
— Gustav, Kaufmann, Schützenstr. 8
— Rudolf, Arbeiter, ebendas.
— Wilh., Vers.-Beamter, Werderstr. 19
Bunn, Friedrich, Magistratsobersekretär, Parduin 9
Bunscheck, Anna, geb. Fröhling, verehel., Neust. Heidestr. 57
— Anton, Arbeiter, Tismarstr. 6
Bunschuch, Rud., Streckenarbeiter, Großgörschenstr. 32
Buntius, Johann, Arbeiter, Flutstr. 5
Buntscheck, Paul, Arbeiter, Deutsches Dorf 47
Bunzel, Kurt, Kutscher, Tismarstr. 7
Burdach, Otto, Arb., Gr. Gartenstr. 45
— Robert, Arbeiter, ebendas.
Burdack, Gustav, Arbeiter, Gödenstr. 3
— Gustav, Dachdeckermstr., Mühlentorstraße 46
— Hermann, Dachdecker, Bäckerstr. 43
— Wilhelm, Schmied, Domkietz 5
Burdanowicz, Joh., Arb., Brüderstr. 4
Buresch, Ludwig, Arbeiter, Gr. Gartenstraße 54
Burgemeister, Emma, Dienstmädchen, Mühlentorstr. 55
— Otto, Musiker, Bauhofstr. 29
Burger Schuhwarenhaus, Inh. Wilhelm Moebius, H, Gr. Gartenstr. 45
Burgfeld, Wilhelmine, geb. Görtz, Wwe., Kreuslerstr. 15
Burgfeldt, Anna, Aufseherin, ebendas.
— Wilhelm, Arbeiter, Altst. gr. Heidestraße 18
Burghagen, Frieda, Arbeiterin, Hausmannstr. 78
— Karl, Arb., Neust. Wassertorstr. 20
— Karl, Bürogehilfe, Wilhelmsdorfer Landstr. 15
— Karl, Werkmeister, Wilhelmsdorfer Straße 53
— Paul, Arbeiter, Gutenbergstr. 7
— Walter, Bäcker Altst. Fischerstr. 22
Burgstaller, Elise, Ordensschwester, Bergstr. 1/3
Burke, Martha, geb. Rieck, Flutstr. 16
Burkhardt, Wally, Arbeiterin, Neust. Heidestr. 54
Burkhoff, Franz, Korbm., Vereinsstr. 13
Burmeister, Christ., Privatmann, Deutsches Dorf 41
— Hugo, Vers.-Beamter, ebendas.
— Paul, Pfleger, Winterfeldtallee 2
Burow, Friedrich, Arb., Gerostr. 9/10
— Fritz, Schlosser, ebendas.
— Fritz, Arb., Neuendorfer Str. 30
— Gustav, Arbeiter, Kl. Gartenstr. 51
Burow, Gustav, Kasseninspektor, Großgörschenstr. 2
— Karl, Fuhrherr, Klosterstr. 33
— Wilhelm, Arbeiter, Steinstr. 13
— Willi, Kutscher, Göttiner Landstr., Am breiten Bruch
— Willi, Werkzeugschl., Trauerberg 12a
Burr, Therese, geb. Rokohl, Witwe, Am Salzhof 1
Burrasch, Albert, Buchhalter, Alvenslebenstr. 6
— Albert, Former, ebendas.
— Franz, Fleischer, Neust. Fischerstr. 17
— Hermann, Monteur, Düppelstr. 27
— Karl, Inval., Magdeburger Str. 18, Altersheim
— Otto, Arbeiter, Gr. Gartenstr. 35
— Willi, Lithograph, Hausmannstr. 19
Burstyn, Hans, Former, Gutenbergstr. 13
Burzinsky, Artur, ⊶ 714, Dipl.-Ingenieur, Grabenstr. 12
Burzlaff, Minna, geb. Senst, Große Gartenstr. 38
Busack, Albert, Arbeiter, Ritterstr. 10
Busch, Karl, Betriebsassistent, Magdeburger Str. 10
— Luise, geb. Spießbach, ⊶ 1535, Wwe., Inh. des Restaurants Otto Busch, Molkenmarkt 31
— Paul, Schlosser, Gr. Gartenstr. 2a
Buschmann, Friedrich, ⊶ 87, Pfarrer und Fürsorgeerziehungsdirektor, Winterfeldtallee 2
— Henriette, Händlerin, Schulstr. 1
— Johann, Händler, ebendas.
— Paul, ⊶ 216, Baumwollwaren, St. Annenstr. 4
— Paul, Kaufmann, Steinstr. 56
— Wilhelm, Restaurateur, Neuendorfer Straße 26
Buska, Franz, Buchhändl., Sieberstr. 13
Busse, Agnes, unverehel., Wollenweberstraße 65
— Alexander, Lagerverw., Watstr. 7
— Alwine, geb. Euen, Wwe., Roonstraße 33
— Anna, geb. Neumann, gesch., Mühlentorstraße 15
— Anna, geb. Nagel, Wwe., Packhofstraße 12
— Anna, geb. Wieland, Wwe., Wilhelmsdorfer Str. 79
— Anne-Marie, geb. Kindel, Krakauer Straße 38
— August, Schlosser, Roonstr. 10
— Emma, Köchin, Jakobstr. 8
— Emma, geb. Dichte, ⊶ 267, Wwe., Altst. Schützenhaus, Brielower Straße 34
— Emmi, unverehel., Wilhelmsdorfer Straße 3
— Ernst, Arbeiter, Kirchhofstr. 37

Busse, Friedrich, Arbeiter, Magdeburger Straße 18, Altersheim
— Friedrich, Viehhändler, Wilhelmsdorfer Str. 54
— Fritz, Arbeiter, Kietz 11
— Fritz Michael, Arb., Kirchhofstr. 37
— Gottlieb, Portier, Jakobstr. 8
— Gustav, Maler, Kapellenstr. 5
— Hans, Schlosser, Mühlentorstr. 44
— Helmut, Kaufmann, Neuendorfer Straße 88b
— Karl, Arbeiter, Schulstr. 12
— Marie, Wwe., Domlinden 20
— Marie, geb. Ritter, Wwe., Tismarstraße 16
— Marie, geb. Busse, Wwe., Privatiere, Wilhelmsdorfer Str. 3
— Martin, Monteur, Jahnstr. 3
— Matthias, Pförtner, ebendas.
— Otto, Klempner, Ritterstr. 1
— Paul, Privatmann, Alvenslebenstraße 6
— Paul, Töpfermstr., Domlinden 20
— Reinhold, Schlosser, Roonstr. 38
— Richard, Kaufmann, Kurstr. 5
— Rudolf, 🛏 1118, Architekt, Dampfziegelei, Neuendorfer Str. 88b
— Wilhelm, Arbeiter, Blumenstr. 10
— Wilhelm, Arb., Harlunger Str. 46
— Wilhelm, Arb., Potsdamer Str. 27
— Wilhelm, 🛏 303, Architekt und Maurermstr., Baugeschäft, Neuendorfer Str. 88b
— Wilh., Gemeindehelfer, Nikolaiplatz 5
— Wilh., Kaufmann, Hauptstr. 63
— Wilhelm, Mittelschullehrer, Trauerberg 30
— Willi, Arbeiter, Blumenstr. 10
— Willi, Arbeiter, Temnitz 11
— Willi, Kaufmann, Wilhelmsdorfer Straße 54
Bußmann, Rud., Lokomotivführer, Vereinsstraße 37
Butenhoff, Max, Lehrer, Rochowstr. 4
Butkereit, Erna, Näherin, Linienstr. 16b
— Karl, Dreher, ebendas.
— Karl, Schlosser, ebendas.
Butowski, Felix, Mützenfabrikant, Büttelstr. 5
Butt, Friedrich, Arbeiter, Blumenstr. 8
— Hermann, Arbeiter, Königgrätz 1
— Max, Arbeiter, Wallstr. 4
Buttel, Hedwig, geb. Schlobach, Wwe., Grabenstr. 10
Butter, Bruno, Werkmeister, Görden, Wärterdorf 30
Butterhandlung Monopol, Inh. Paul Klintzsch, Steinstr. 58
Buttermann, Ernst, Kaufmann, Memelland 3
Buttrich, Martha, Arbeiterin, Neuendorfer Str. 48
— Otto, Arbeiter, ebendas.
Buttrich, Paul, Arbeiter, Roonstr. 28
Butz, Emil, Lageristt, Temnitz 29
— Wilh., Kaufm. Harlunger Str. 5
— Wilhelm, Zimmermann, Altst. gr. Heidestr. 33
Butzke, Erich, Schlosser, Saarburger Straße 23

C

Caasmann, Albert, Betriebsleiter, Fohrder Str. 20
Cämmerer, Hans-Joachim, Ingenieur, Luckenberger Str. 1
— Max, 🛏 1584, Ingenieur, ebendas.
Callies, Käthe, Lernpflegerin, Winterfeldtallee 2
Cammin, Karoline, geb. Weber, verehel., Roonstr. 29
Camphel, Robert, Bäcker, Kirchstr. 1
Canis, Adolf, Kaufmann, Kirchhofstraße 32
— Walter, Färberei und chem. Waschanstalt, Vionvillestr. 17, Läden Ecke Kur- und Hauptstr. sowie Bäckerstr. 17
Canzius, Henriette, geb. Heitzmann, Wwe., Roonstr. 28
Carius, Hermann, Arbeiter, Magdeburger Str. 20
Carl, August, Schmied, Kurstr. 44
— Margarete, geb. Oehlke, Wwe., Jungfernsteig 6
— Margarete, Arbeiterin, Büttelstr. 6
Carls, August, Schuhmachermstr., Harlunger Str. 3
— Erich, Handlungsgehilfe, ebendas.
— Otto, Schleifer, Fohrder Str. 1
Caroll, Fritz, Arb., Gr. Gartenstr. 26
Carow, Karoline, geb. Schulz, Wwe., Wilhelmsdorfer Str. 61
Jonkheer de Casembroot, Franz, Abteilungsleiter, Steinstr. 54
Caspar, Fritz, Fleischer, Jakobstr. 39
— Paul, 🛏 318, Fleischermstr., ebendas.
Caspari, Siegbert, Rentner, Neuendorfer Str. 7
Casper, Erich, Bankbeamter, St. Annenstraße 25
— Franziska, geb. Schlack, Wwe., Magdeburger Str. 51
— Frieda, unverehel. Mühlentorstr. 51
— Gustav, Schuhmachermeister, ebendas.
— Gustav, H, 🛏 1593, Tischlermeister, Vereinsstr. 34
— Hermann, Bankbeamter, Ritterstr. 11
— Hermann, Schmiedemstr., ebendas.
— Karl, Polizei-Hauptmann, Magdeburger Str. 51
— Otto, Strafanstalts-Wachtmeister, Vereinsstr. 9
— Robert, 🛏 1572, Malermeister, Mühlentorstr. 51

Cavi, Peter, Schlosser, Göttiner Landstraße 12
Ceblin, Paul, Kaufmann, Hauptstr. 63
Central-Drogerie, Inh. Rich. Böttcher Nachf., Rich. Draber, H, ☎ 790, Parduin 2
Ceradsky, Johann, Arbeiter, Neust. Heidestr. 4
Chang Ling Yuen, Kaufmann, Werderstraße 23
Chelius, Karl, Diplom-Ing., Memelland 11
Chemisch-technisches Laboratorium G. m. b. H., H, ☎ 772, Neuendorfer Straße 68
Chloppek, Franziska, geb. Grobisch, Arbeiterin, Altst. gr. Heidestr. 44
Chmelar, Franz, Buchbinder, Watstr. 29
Chmielewski, Fritz, Arb., Neust. Heidestraße 39
— Paul, Arbeiter, Gutenbergstr. 12
— Valentin, ☎ 1018, Zigarrenfabrik, Hauptstr. 54
Chmielnik, Stanislaus, Friseur, Magdeburger Str. 3
Choinacki, Alma, Arbeiterin, Franz-Ziegler-Str. 11
Chowanietz, Franz, Schneider, Jungfernsteig 5
Chowanski, Elli, geb. Henkel, verehel., St. Annenstr. 3
— Franz, Schleifer, Neust. Wassertorstraße 23
— Joseph, Arbeiter, St. Annenstr. 3
Christelson, Ida, Hausangestellte, Neust. Heidestr. 18
Christen, Richard, Arbeiter, Kietz 10
Christian, Luise, geb. Bautze, Witwe, Jakobstr. 4
Christiani, Berta, geb. Gebauer, Witwe, Memelland 7
— Wilhelm, Dreher, Vionvillestr. 17
— Willi, Unterküster, Katharinenkirchplatz 2
Christigraf, H, ☎ 125, Zuckerwarenfabrik und Schokoladen-Großhdlg., Helene Feidkenhauer, geb. Graf, Jakobstr. 31
Christinneck, Elisabeth, geb. Fretzdorff, Witwe, Ritterstr. 15
— Irmgard, Schwester, ebendas.
— Richard, Kaufmann, Kanalstr. 5
Christlicher Verein junger Männer, Sekretär Wittstock, ☎ 875, Hauptstr. 50
Christoph, Paul, Schneider, Wilhelmsdorfer Str. 49
— Richard, Tischler, Büttelstr. 5
Christophes, Hedwig, geb. Fräderich, Witwe, Gr. Gartenstr. 2a
Chudalla, Adelheid, geb. Adam, Wwe., Neust. Heidestr. 15
Ciazynski, Anna, Pflegerin, Winterfeldtallee 2
Cichos, Viktor, Schlosser, Schulstr. 2
Cichy, Franz, Arbeiter, Gr. Gartenstr. 26
Cierpinski, Oskar, Dachdecker, Großgörschenstr. 25
— Paul, Vertreter, Ziesarer Landstr. 4
Cierpka, Hedwig, Arbeiterin, Kleine Münzenstr. 14
Cierzinski, Paul, Arb., Kirchhofstr. 11
Cierzynski, Bernhard, Lademstr., Große Gartenstr. 10
Ciesiolka, Joseph, Gießmstr., Malmedystraße 17
Cieslick, Ida, geb. Schroeder, Witwe, Kurstr. 31
— Max, Steindrucker, Tismarstr. 19
— Paul, Arbeiter, Königgrätz 1
— Willi, Arbeiter, Kurstr. 31
Cieslok, Franz, Hofinspektor, Wilhelmsdorfer Landstr. 41
Ciopata, Johann Handelsm., Gödenstr. 4
Cirkler, Wilhelm, Maurer, Roonstr. 14
Ciffek, Anton, Schlosser, Altst. große Heidestr. 49
Ciszewski, Johann, Arbeiter, Neuendorfer Str. 38
Cjaja, Franz, Sattler, Am Jakobsgraben 1
— Paul, Arbeiter, ebendas.
Claer, Max, ☎ 1581, Bäckermeister, Vereinsstr. 30
Clasen, Heinrich, Handlungsgehilfe, Fohrder Str. 20
Classe, Minna, geb. Horrmann, Wwe., Schützenstr. 18
Claßen, Katharina, geb. Hagelauer, Wwe., Stadtschleuse 2
Claus, Karl, Verw.-Assistent, Bahnhofstraße 5
Clausius, Fritz, Rangiermeister, Bahnhofstr. 8
Clauß, Therese, geb. Gaber, Wwe., Wilhelmsdorfer Str. 81
Claußen, Gustav, ☎ 126, Kaufmann, Jakobstr. 10
Clemens, Bruno, Kontorist, Ritterstr. 11
— Ernst, Dr., Studienrat, Grabenstraße 10
— Willi, Schuhmacher, Ritterstr. 11
Cohen, Friedrich, Kaufm., Bäckerstr. 26
Cohn, Herbert, Konfektion., Katharinenkirchplatz 1
— Marie, geb. Ostrowski, Witwe, ebendas.
— Martin, Kaufm., Wollenweberstr. 54
— Meta, unverehel., Gr. Gartenstr. 21
— Sally, ☎ 602, Rechtsanwalt, St. Annenstr. 34, Privatwohnung Packhofstr. 24
— Wally, Händlerin, Gr. Gartenstr. 21
Colberg, Karl, Steuersekretär, Neust. Markt 7

Commerz- und Privat-Bank A.-G., Filiale Brandenburg, H, ⊶ 146, 147, St. Annenstr. 25
Conitzer, M. & Söhne, H, ⊶ 29, 747, Hauptstr. 5—8
Conrad, Auguste, geb. Winter, verehel., Schützenstr. 36
— Berta, geb. Mücklisch, Witwe, Flutstraße 8
— Charlotte, geb. Wegner, verehel., Korbwarengeschäft, Plauer Str. 27
— Else, unverehel., Flutstr. 8
— Emma, geb. Daegener, Witwe, Wilhelmsdorfer Landstr. 15
— Ernst, Schiffer, Schützenstr. 36
— Friedrich, Geschäftsführer, Flutstr. 3
— Friedrich, Strafanstalts-Wachtmeister, Neuendorfer Str. 25
— Karl, Former, Magdeburger Str. 20, Ledigenheim
— Karl, Handschuhmacher, Linienstr. 36
— Ludolf, Betriebs-Ingenieur, Kummerlésstr. 1
— Luise, unverehel., Jungfernsteig 1
— Marie, Telegr.-Sekretärin, Wwe., ebendas.
— Martha, Arbeiterin, Plauer Str. 27
— Otto, Büchsenmacher, Linienstr. 28
— Paul, ⊶ 538, Kaufmann, Wilhelmsdorfer Str. 85
— Walter, Filmoperateur, Wilhelmsdorfer Landstr. 15
— Wilhelm, Polizei-Oberleutnant, Wilhelmsdorfer Str. 83
Constantin, Artur, Polizei-Oberwachtmeister, Magdeburger Str. 51
Consum-Verein siehe unter K
Copitzky, Anna, geb. Willnat, Mötzower Landstr. 41
Cords, Gustav, Schmelzer, Malmedystraße 21
Cormann, Joseph, Schlosser, Silostr. 3
Cornelius, Hedwig, Hausangestellte, Werderstr. 36
Corona, Fahrradwerke und Metall-Industrie A.-G., H, ⊶ 744, 745, 746, Werderstr. 28
Corte, Otto, Bautechniker, Wilhelmsdorfer Str. 81
Corts, Erich, Tischler, Steinstr. 23
— Karl, sen., Kutscher, ebendas.
— Karl, jun., Schlosser, Steinstr. 22
Couball, Wilhelmine, Krankenpflegerin, Temnitz 25
Cramer, Bernhard, jun., Weingroßhändler, Katharinenkirchplatz 7
— Elise, unverehel., Steinstr. 54
— Friedrich, ⊶ 58, Buchdruckereibes., Mitinhaber der Firma J. Wiesike, Buch- und Kunstdruckerei, Herausgeber d. Brandenburger Anzeigers, Kurstr. 7
Gebr. Cramer — Ludwig Mitscher, H, ⊶ 1056, Weingroßhandlung und Weinstuben, Steinstr. 8
Cramme, Bruno, Kaufmann, Altst. Wassertorstr. 4
— Otto, Mechaniker, Steinstr. 46/47
— Wilhelm, ⊶ 1573, Lebensmittel, Bergstr. 18
Credner, Karl, Dr., Studienrat, Magdeburger Platz 5
Crelow, Franz, Tischler, Werderstr. 30
Creutziger, Alwine, geb. Stein, Witwe, Franz-Ziegler-Str. 1
Crohn, Agnes, geb. Levy, Wwe., Bäckerstraße 26
Croll, Ernst, Steinmetz, Hauptstr. 57
Crucius, Gottfried, H, ⊶ 215, Kolonialwaren, Delikatessen, Wild und Geflügel, Steinstr. 68/69
— Hans, Handlungsgehilfe, ebendas.
Crusius, Rudolf, Schlosser, Linienstr. 21
Cuber, Theodor, Pol.-Unterwachtmeister, Magdeburger Str. 51
Cwellich, Anna, geb. Klüther, Wilhelmsdorfer Str. 71
— Wilhelm, Schmied, Neust. Heidestraße 54
Cwik, Ladislaus, Kaufmann, Schulstr. 1
Cyll, Peter, Masch.-Arb., Gr. Gartenstraße 33
Czadzeck, Auguste, geb. Schulz, Dienstmädchen, Mötzower Landstr. 43
Czaja, Franz, Arbeiter, Silostr. 12
— Max, Arbeiter, Magdeburger Str., Wohnbaracke
— Peter, Maschinenformer, Harlunger Straße 6
— Wilhelm, Arbeiter, Kl. Münzenstr. 17
Czapracki, Franz, Stellmacher, Neuendorfer Str. 80/81
Czarnecki, Wladislaus, Bäcker, Friesenstraße 6
Czechowski, Joseph, Arbeiter, Neust. Heidestr. 58
Czekala, Minna, geb. Gerlach, Witwe, Bäckerstr. 21
Czernetzki, Johann, Arb., Domlinden 22
Czerwinski, Max, Arbeiter, Sieberstr. 20
Czichewitz, Otto, Fleischer, Silostr. 1
Czinski, Hermann, Schuhmacher, Gorrenbergstr. 18
Czora, Johann, Arbeiter, Flutstr. 5
Czygan, Gertrud, Postgehilfin, Winterfeldtallee 2
— Rudolf, Oberpfleger, ebendas.

D

Dabels, Wilhelm, Oberpostschaffner, Potsdamer Str. 9
Dabrunz, Max, Werkmeister, Neust. Markt 32

Dachbrodt, Gust., Arb., Hausmannstr. 17
— Otto, Arbeiter, Großgörschenstr. 18
Dähn, Richard, Arb., Temnitz 6
Dähne, Alfred, Tapezierer, Wollenweberstr. 48
— Auguste, geb. Lummert, Kl. Gartenstraße 50
— Ella, Verkäuferin, St. Annenstr. 15
— Franz, Arbeiter, Temnitz 51/52
— Friedrich, Arb., Altst. Fischerstr. 13
— Fritz, Arbeiter, Linienstr. 19
— Karl, Privatier, Steinstr. 57
— Martha, Schneiderin, Wollenweberstraße 48
— Max, Arbeiter, Großgörschenstr. 26
— Max, Schmied, Magdeburger Landstraße 106
— Otto, Kellner, Potsdamer Str. 52
— Otto, Schuhmacher, Magdeburger Straße, Wohnbaracke
— Otto, Tapezierer und Dekorateur, Wollenweberstr. 48
— Wilhelm, Arbeiter, Kl. Gartenstr. 50
— Wilhelm, Arbeiter, Linienstr. 19
— Willi, Eisendreher, Großgörschenstraße 13
— Willi, Färber, Jungfernsteig 4
— Willy, Elektriker, Wollenweberstr. 12
Dahl, Rudolf, Kürschner, Jakobstr. 26
Dahle, Karl, Kaufmann, Parduin 11/12
— Karl, Rentier, Hauptstr. 16
Dahlick, Otto, Arbeiter, Flutstr. 14
Dahlke, Franz, Katastertechniker, Harlunger Str. 10
— Otto, Schlosser, Gödenstr. 10
— Sophie, Küchenmädchen, Winterfeldtallee 2
Dahmann, Theodor, Arbeiter, Deutsches Dorf 30
Dahme, Frieder., geb. Nadeburg, Wwe., Kl. Gartenstr. 32
— Hedwig, Kontoristin, ebendas.
— Hermann, H, 🖂 24, Kolonialw., Destillation und Schmalzsiederei, Mühlentorstr. 10
— Otto, Handlungsgehilfe, ebendas.
Dahms, Auguste, geb. Bettge, verehel., Altst. Fischerstr. 17
— Franz, Polizei-Hauptwachtmeister, Magdeburger Str. 51
— Martha, geb. Perlow, Witwe, Kirchhofstr. 31
— Max, Strafanstalts-Sekretär, Bergstraße 15
Dahse, Franziska, geb. Schröter, Wwe., Wollenweberstr. 54
Dahsel, Max, Eichmeister, Harlunger Straße 9
Dainat, August, Arbeiter, Blumenstr. 4
Dalchau, Friedrich, Schlosser, Trauerberg 36a
Dalchow, Friedrich, Bahnwärter, Hausmannstr. 3
— Fritz, Schlosser, ebendas.
Dalibor, Adolf, Arbeiter, Saarburger Straße 42
Dalies, Gustav, Landwirt, Kapellenstraße 22
— Luise, geb. Siedler, Schulstr. 12
— Wilhelm, Arbeiter, Gödenstr. 13
Dall, Christen, H, 🖂 283, Tuch- und Maßgeschäft, Hauptstr. 70, Privatwohnung Nikolaiplatz 8
Dalljo, Elly, geb. Schubert, Witwe, Schreibwarenhdlg., Nikolaiplatz 6
Dallmann, Friedrich, Tischler, Bionvillestraße 19
Dallwitz, Franz, Dreh., Hausmannstr. 78
— Franz, Sattler, ebendas.
Daluge, Alfred, Amtsanwalt, Wilhelmsdorfer Str. 2
Dame, Friedrich, Wächter, Kurstr. 33
Damerius, Ther., Stütze, Plauer Str. 6
Dames, Albert, Arbeiter, Dom, Hevellerstr. 3
— August, Arbeiter, Gutenbergstr. 12
— August, sen., Arb., Malmedystr. 23
— August, jun., Bäcker, Malmedystr. 25
— Auguste, geb. Geese, Witwe, Wirtschafterin, Kl. Gartenstr. 18
— Auguste, geb. Hennig, Witwe, Neuendorfer Str. 63
— Ferdinand, Arbeiter, Magdeburger Str. 18, Altersheim
— Friedrich, Arb., Neust. Heidestr. 32
— Fritz, Schmied, Altst. Fischerstr. 32
— Karl, Arbeiter, Malmedystr. 23
— Marie, geb. Jacob, Wwe., Klosterstraße 25
— Otto, Former, Großgörschenstr. 21
— Paul, Arbeiter, Gödenstr. 8
— Richard, Arbeiter, Kl. Gartenstr. 18
— Wilhelmine, geb. Glandt, Wwe., Kirchhofstr. 37
— Willi, Former, Neuendorfer Str. 59
— Willi, Sattler, Gutenbergstr. 12
— Willy, Arbeiter, Bauhofstr. 38
Damis, Karl, Bankoberrevisor i. R., Trauerberg 29
Damm, Agnes, geb. Buschmann, Wwe., Roonstr. 10
— Herbert, Schlosser, Schützenstr. 27
— Karl, Arbeiter, Roonstr. 39
— Rudolf, Schlosser, Abtstr. 13
Dammann, Walter, Magistrats-Inspektor, St. Annenstr. 19/20
Dammasch, Albert, Prokurist, Trauerberg 33
Dammer, Liddy, geb. Maschke, verehel., Tismarstr. 8
Dammrose, Erich, Verwaltungs-Anw., Abtstr. 17
— Grete, Kassiererin, ebendas.
— Martha, Wwe., ebendas.

Dampfsägewerk von Max Knönagel, Hinter der Linienstraße
Dampfwäscherei Germania (Fritz Carl Rabe), H, 🛏 480, Neuendorfer Straße 70
Dams, Helene, geb. Müller, Gotthardtkirchplatz 10
— Otto, Arbeiter, ebendas.
Daniel, Frieda, Oberpflegerin, Winterfeldtallee 2
— Heinrich, Schlosser, Harlunger Str. 33
Danisch, Joseph, Vorzeichner, Eupenstr. 5
— Marie, Pflegerin, Winterfeldtallee 2
Danker, Adolf, H, 🛏 431, Kaufm., St. Annenstr. 6
— Emil, Musiker, Gödenstr. 13
— Friederike, geb. Alburg, Wwe., Neuendorfer Str. 43b
— Hans, Schiffer, Altst. Fischerstr. 22
— Marie, geb. Albrecht, Wwe., Roonstraße 37
— Otto, Kaufmann, St. Annenstr. 6
— Paul, Strafanst.-Hauptwachtmeister, Wallstr. 26
Dankert, Anna, Dienstmädchen, Hauptstraße 67
— Karl, Arbeiter, Großgörschenstr. 11
— Karl, Maurer, ebendas.
Dankonik, Leo, Händler, Altst. Markt 2
Dankwart, Otto, Eisenbahnassistent, Magdeburger Str. 19
Dankworth, Paul, Eisendreher, Brielower Str. 45
Danneberg, Ernst, Landwirt, Kurstr. 30
Dannehl, Walter, Kellner, Lindenstr. 37
Dannenberg, Anna, Verkäuferin, Hauptstr. 51
— Ernst, Polsterer, Kapellenstr. 25
Dannenfeldt, Elisabeth, geb. Dickhof, Wwe., Neuendorfer Str. 30
Dannhauer, Hermann, Arb., Wollenweberstr. 63
Dargatz, Georg, Amtsgerichtsrat, Jakobstraße 17
— Hermann, Pfleger, Görden, Wärterdorf 65
Darmer, Joachim, 🛏 852, Kapitän z. S. a. D., Nikolaiplatz 12
Dassow, Franz, Walzer, Kl. Münzenstraße 15
— Paul, Landw.-Geh., Mötzower Landstraße 21
— Rosalie, geb. Nowrazki, verehel., ebendas.
Datan, Hermann, Schlosser, Jungfernsteig 6
Dau, Erich, Monteur, Gerostr. 9/10
— Friedrich, Tischler, ebendas.
— Otto, Schmied, Bionvillestr. 16
— Willi, Schneider, Gerostr. 9/10
Daub, Wilhelm, Kaufm., Gr. Gartenstraße 19
Daubenbeck, Paul, H, 🛏 884, optisches Spezial-Institut und photograph. Handlung, Hauptstr. 57
Daubert, Erich, Zahntechniker, Magdeburger Str. 4
— Otto, Kontrolleur, ebendas.
Dauge, Hellmuth, Schlosser, Koppehlstraße 4
Daume, Adolf, Kaufm., Gutenbergstr. 1
— Anna, Stütze, ebendas.
— Klara, unverehel., ebendas.
— Margarete, Buchhalterin, ebendas.
Dauter, Friedrich, Former, Katharinenkirchplatz 8
— Friedrich, Privatmann, Kurstr. 2
— Gustav, 🛏 838, Brauerei, ebendas.
— Paul, Brauer, ebendas.
Dautert, Wilhelm, Arb., Schützenstr. 26
Dautwiz, Rudolf, 🛏 124, Dr. med., Pol.-Medizinalrat, leit. Arzt der Polizeischule, Jakobstr. 14
David, Marie, geb. Holub, Wwe., Kl. Gartenstr. 33
Davidt, Emil, Arbeiter, Altst. Markt 2
Deblitz, Fritz, Schriftsetzer, Wollenweberstr. 39
Decker, Emil, Reg.-Baurat, Vorstand des Preuß. Hochbauamtes Brandenburg (Havel), Katharinenkirchpl. 1
Deckert, Hermann, sen., Landwirt, Watstraße 6
— Hermann, jun., Landwirt, ebendas.
— Kurt, 🛏 1580, Kaufmann, Harlunger Str. 32
— Richard, Justizinspektor, Franz-Ziegler-Str. 18
Deege, Alwin, Schlosser, Werderstr. 17
Deetz, Ernst, Arb., Neuendorfer Str. 6a
— Ernst, Kellner, Harlunger Str. 46
— Paul, Arbeiter, Neuendorfer Str. 15
— Wilhelmine, Witwe, Düppelstr. 16
Degen, Albert, Arbeiter, Werderstr. 38
— Friedrich, Arbeiter, Düppelstr. 10
— Georg, Steindrucker, Franz-Ziegler-Straße 1
— Wilhelmine, geb. Röhl, Wwe., Wilhelmsdorfer Str. 46
Degenhardt, Johanna, geb. Hausen, Witwe, Krakauer Landstr. 16
Degenkolbe, Oskar, Buchhalter, Bionvillestr. 17
Degner, Elisabeth, Stütze, Mühlendamm 12
— Waldemar, Fleischer, Altst. Fischerstraße 16
Dehle, Paul, Arb., Neuendorfer Str. 41
Dehmel, Eduard, Auktionator, Kurstr. 64
— Erich, Kanzlei-Sekretär, Brielower Straße 1
— Karl, Dreher, Potsdamer Chaussee 1
— Karl, Vergolder, Werderstr. 21
— Marie, geb. Wittke, Witwe, Potsdamer Chaussee 9

Dehne, Erich, Steindrucker, Watstr. 17
— Gustav, Arbeiter, ebendas.
— Karl, Arbeiter, Watstr. 13
— Otto, Arbeiter, Tismarstr. 15
— Walter, Arbeiter, Watstr. 17
Dehnz, Martha, Arb., Großgörschenstraße 10
— Selma, Arbeiterin, ebendas.
Deibner, Otto, Arb., Deutsches Dorf 50
Deichert, Karl, Korbm., Tismarstr. 24
— Wilhelm, Händler, Gödenstr. 4
Deichgräber, Ad., Kernmacher, Mühlentorstr. 23
— Erich, Arbeiter, Molkenmarkt 27
— Franz, Arbeiter, Großgörschenstr. 10
— Friederike, geb. Ebert, Witwe, Magdeburger Str. 18, Altersheim
— Friedr., Weichenwärter, Gr. Gartenstraße 35
— Karl, Kontrolleur, Hausmannstr. 18
— Karl, Werkzeugschlosser, ebendas.
— Otto, Arbeiter, Altst. Fischerstr. 32
— Robert, Arb., Brielower Str. 45
— Willi, Schmied, Werderstr. 7
Deichmann, Alfred, Arbeiter, Potsdamer Straße 35
Deickert, Ferdinand Arb., Großgörschenstraße 13
— Otto, Kaufmann, Molkenmarkt 21
Deipner, August, Arbeiter, Deutsches Dorf 50
Deisinger, Martha, Wirtschafterin, Wilhelmsdorfer Str. 10
Deist, Martin, Schlosser, Göttiner Landstraße 7b
Dekarczyk, Agnes, Näherin, Paulinerstraße 10
— Paul, Buchhalter, ebendas.
Delf, Max, Privatmann, Mötzower Landstr. 12
— Willi, 🛏 947, Kaufmann, Brennstoffvertrieb, ebendas.
Delignard, Albert, Klempner, Goethestraße 5
— Elsbeth, Kontoristin, ebendas.
Deller, Paul, Hilfspfleger, Görden, Wärterdorf 48
Demke, Martin, Friseur, Hauptstr. 41
— Willi, Schneider, ebendas.
Demmke, Johanna, geb. Mertens, Gr. Gartenstr. 60
— Otto, Schneidermeister, St. Annenstraße 8/9
Demmler, Margarete, Wwe., Abtstr. 6
Demnick, Ferdinand, Former, Kreuslerstraße 14
Demnik, Friedr., Former, Großgörschenstraße 11
— Paul, Schlosser, ebendas.
Demski, Gustav, Schiffer, Temnitz 42
Demuth, Karl, Oberpostschaffner, Potsdamer Str. 9
— Walter, Posthelfer, ebendas.
Dengler, Anna, geb. Raasch, Wwe., Kirchhofstr. 13
— Otto, Steindrucker, Mühlentorstr. 44
— Paul, Arb., Franz-Ziegler-Str. 1
Denicke, Albert, Schlosser, Magdeburger Straße 20, Ledigenheim
Dennert, Erich, Feuerwehrmann, Potsdamer Str. 10
Densch, Lina, geb. Rauchwetter, Wwe., Kirchhofstr. 10
Denskat, Berta, geb. Reimann, Wwe., Potsdamer Str. 40
Denter, Wilhelm, Arb., Neust. Heidestraße 56
Depéne, Maria, Verkäuferin, Hauptstraße 70/71
Deregoski, Kasimir, Vergolder, Friesenstr. 6
Dering, Artur, Magistr.-Obersekretär, Luckenberger Str. 17
Derlin, Paul, 🛏 369, Dr., General-Oberarzt, Chefarzt des St. Paulus-Krankenhauses, Walther-Rathenau-Platz 10, Sprechstunden 9—10, 4—6½, außer Mittwoch und Sonnabend
von Derschau, Adolf, 🛏 1031, Oberstleutnant a. D., Verwalter des Domkapitels, Dom, Hevellerstr. 8
— Nicolaus, Oberförster a. D., Gördenweg 21
Derschau, Paul, Former, Neuendorfer Straße 58 a
Dessauer, Rudolf, Arb., Kl. Gartenstraße 38
Dessel, Max, Schirmmacher, Steinstr. 41
Desseules, Otto, Bäcker, Steinstr. 15
Deter, Anna, Wwe., St. Annenstr. 36
— Sophie, geb. Zehle, Wwe., Wollenweberstr. 11
Deterling, Albert, Maschinenarbeiter, Hausmannstr. 17
— Anna, geb. Richter, Wwe., Schützenstraße 24
— Emma, Arbeiterin, ebendas.
— Erich, Schmied, Wollenweberstr. 65
— Friederike, geb. Allrich, Wwe., Altst. kl. Heidestr. 5
— Fritz, Dreher, Kl. Gartenstr. 38
— Hermann, Arbeiter, Linienstr. 25
— Margarete, geb. Mebes, Wwe., Nst. Markt 17a
— Marie, geb. Laskowski, Wwe., Wollenweberstr. 65
— Martha, Arb., Am Jakobsgraben 5
— Minna, Dienstmädch., Linienstr. 26
— Otto, Arbeiter, Düppelstr. 7
— Otto, Arbeiter, Düppelstr. 13
— Otto, Fleischer, Gutenbergstr. 8
— Otto, Händler, Franz-Ziegler-Str. 4
— Otto, Zimmermann, Düppelstr. 7
— Wilhelm, Arbeiter, Düppelstr. 13
— Wilhelm, Arb., Am Jakobsgraben 5
— Willi, Maurer, Düppelstr. 27

Dettloff, Eliſe, geb. Bölk, verehel., Kloſterſtr. 12
Dettmann, Eduard, Arb., Saarburger Straße 11
Dettmer, Chriſtian, Schloſſer, Potsdamer Straße 28
Detzer, Richard, Maurer, Kietz 19
— Wilhelm, Maurer, ebendaſ.
— Wilhelm, Schloſſer, ebendaſ.
Deuble, Ad., Stadtrat, Neuſt. Markt 14
Deunert, Henriette, geb. Grabitzky, Witwe, Kl. Münzenſtr. 15
Deutloff, Max, Schloſſer, Sieberſtr. 5
Deutſch, Margarete, Stütze, Wallſtr. 20
Deutſch-Amerikaniſche Petroleum-Geſ., ☎ 1580, Verkaufsbüro Harlunger Str. 32
Deutſche Karbid- und Erdöl-Handels-Geſ., m. b. H., H, ☎ 88, Neuſt. Markt 15
Deutſche Orthopädiſche Werke, G. m. b. H., H, Magdeburger Str. 16
Deutſcher Berufs-Binnenfiſcherverband, O. Lietzmann, ☎ 490, Kietz 20
Deutſcher Holzarbeiterverband, ☎ 865, Grabenſtr. 3
Deutſcher Induſtrieverband, Kleine Münzenſtr. 9
Deutſcher Metallarbeiter-Verband, Geſchäftsſtelle Brandenburg, ☎ 701, Steinſtr. 22
Deutſcher Verkehrsbund, Arbeitsnachw., ☎ 716, Neuſt. Heideſtr. 68
Deutſches Bekleidungshaus G. m. b. H., ☎ 1188, Hauptſtr. 59/60
Deutſch-Luxemburgiſche Bergwerks- und Hütten-Aktien-Geſellſchaft, Abt. Weber, Stahlwerk, Walzwerk, Eiſengießerei und Fabrik landw. Maſchinen, ☎ 1400, 1401, 1402, 1403, 1404, St. Annenſtr. 30, ☎ 1410, 1411, Magdeburger Landſtr. 5
Deutſchnationaler Handlungsgehilfenverband, ☎ 227, Geſchäftsſtelle Hauptſtr. 58, III
Dewitz, Friedrich, Maler, Kl. Gartenſtraße 2
Dey, Ida, Näherin, Gorrenbergſtr. 2
Dichte, Karl, Korbmacher, Brielower Straße 34
Dicke, Karl, Maurer, Magdeburger Landſtr. 120
Dickmann, Albert, Oberpoſtſchaffner, Magdeburger Str. 19
— Ida, geb. Leow, Wwe., Kirchſtr. 4
Didſchuns, Walter, Koch, Plauer Str. 19
Didzuhn, Emil, Arbeiter, Saarburger Straße 11
Diebes, Auguſt, Vorkoſthändler, Neuſt. Heideſtr. 37
Diebes, Herm., Tapezierer, Wilhelmsdorfer Str. 76
— Minna, geb. Wilmann, Witwe, Wilhelmsdorfer Str. 78
Diebs, Anna, geb. Berger, Bahnhofſtraße 2
— Marie, geb. Roſtock, Witwe, Linienſtraße 5
— Wilhelm, Arbeiter, Kurſtr. 5
Dieck, Fritz, Sattler, Trauerberg 35
Dieckert, Otto, Arb., Potsdamer Str. 38
Dieckmann, Eliſe, geb. Buch, Witwe, Hausmannſtr. 89
— Frieda, unverehel., Wilhelmsdorfer Straße 81
— Friedrich, Schloſſer, Dom, Hevellerſtraße 4
— Guſtav, Arb., Altſt. Fiſcherſtr. 16
— Hermann, ☎ 808, Fuhrgeſchäft, Kurſtr. 64
— Julius, Schloſſer, Gr. Gartenſtr. 1a
— Karl, Eiſenbahnlademeiſter, Harlunger Str. 35
— Karl, Vorarbeiter, Altſt. Fiſcherſtr. 16
— Lina, geb. Hanne, Witwe, Wilhelmsdorfer Str. 81
— Paul, Arbeiter, Hauptſtr. 19
— Wilhelm, Former, Gr. Gartenſtr. 11
Diederich, Auguſt, Arb., Altſt. Markt 4
— Elfriede, geb. Dreßler, Verkäuferin, Franz-Ziegler-Str. 27
— Erich, Bäckereibeſitzer, Wredowſtr. 3
— Erich, Tiſchler, Altſt. Markt 4
— Wilhelm, Arbeiter, Wredowſtr. 3
— Wilhelm, Friſeurgehilfe, ebendaſ.
Diederichs, Rudolf, Dr., Studienrat, Magdeburger Platz 4
Diedrich, Anna, geb. Breitſprecher, Wirtſchafterin, Bauhofſtr. 12
— Otto, Arbeiter, Domkietz 3
— Otto, Schloſſer, Düppelſtr. 8
— Richard, Steindrucker, Domkietz 13
Diegmann, Nikolaus, Arbeiter, Magdeburger Str. 18, Altersheim
von Diemar, Gertraude, Privatſekr., Neuendorfer Str. 71/72
Diemer, Roſa, Hausgehilfin, Winterfeldtallee 2
Dienemann, Robert, Büfettier, Jahnſtraße 5
Diening, Arnold, Eiſenbahnaſſiſtent, Harlunger Str. 35
Diepolt, Franz, Optiker, Bauhofſtr. 8
Dieſchunti, Margarete, Wäſcheausſtatt., Plauer Str. 28
Dieſekau, Wilhelm, Arbeiter, Roonſtr. 33
Dieſer, Margarete, Lehrerin, Große Gartenſtr. 57
Dieſing, Paul, Schloſſer, Neuſt. Markt 27
Dieſtelkamp, Karl, Lithograph, Großgörſchenſtr. 9

Dieter, Emma, geb. Kemnitz, Arbeiterin, Kurstr. 60
— Paul, Arbeiter, Kapellenstr. 32
Dieterich, Albert, Post-Sekretär, Linienstr. 10
— Walter, Bankbeamter, ebendas.
Dieterle, Anton, Friseur, Kirchhofstr. 21
Dietert, Otto, Korbmacher, Wallstr. 25
— Paul, Korbmacher, Altst. gr. Heidestraße 38
— Walter, Arbeiter, Wallstr. 25
Dietrich, Alma, Hausdame, Gr. Gartenstraße 47
— Aug., Ober-Postsekretär, Gr. Gartenstraße 65
— Emmi, geb. Schulz, Prediger-Wwe., Fohrder Str. 2
— Erich, Steindrucker, Havelstr. 5/6
— Ernst, Dreher, Linienstr. 2
— Eugen, Polizei-Unterwachtmeister, Magdeburger Str. 51
— Georg, sen., Ober-Postsekretär, Reuscherstr. 4
— Georg, jun., Hilfsmonteur, ebendas.
— Herm., Schiffer, Neuendorfer Str. 82a
— Herta, Schwester, Kleine Gartenstraße 40/41
— Johanna, Kinderfräulein, Bionvillestraße 1
— Karl, Arbeiter, Kapellenstr. 10
— Karl, Bäcker, Bäckerstr. 45
— Karl, Schlosser, Linienstr. 2
— Karl, Schlosser, Wilhelmsdorfer Straße 74
— Karl, Schmied, Görden, Wärterd. 78
— Karl, Strafanstalts-Hilfswachtmstr., Gerostr. 8
— Karl, Tuchmacher, Mühlendamm 11
— Kurt, Justiz-Obersekretär, Mühlentorstr. 10
— Margarete, unverehel., Gr. Gartenstraße 4a
— Martha, Chemikerin, St. Annenstraße 21
— Martha, Direktrice, Kurstr. 61
— Otto, Althändler, Wilhelmsdorfer Straße 47
— Otto, Arbeiter, Silostr. 2
— Pauline, geb. Josemann, Witwe, Reuscherstr. 4
— Rudolf, Arbeiter, Gerostr. 8
— Therese, geb. Schiele, Witwe, Gold-, Silber- und Alfenidewaren, St. Annenstr. 21
Dietrichs, Emanuel, Prokurist, Bauhofstraße 11
Dietz, Anna, geb. Grunow, verehel., Neust. Heidestr. 56
— Anton, Arbeiter, Temnitz 42
— Emma, geb. Zech, Wwe., Mühlendamm 1
— Erich, ☎ 904, Kaufm., Schillerstr. 2
Dietz, Franziska, geb. Kuhrhöfer, verehelicht, Tismarstr. 13
— Friedrich, Elektromonteur, Bauhofstraße 5
— Gustav, Arbeiter, Bionvillestr. 14
— Johanna, geb. Seyffert, gesch., Rathenower Str. 4
— Ludwig, Arbeiter, Roonstr. 41
— Otto, Zigarrenhandlung, Neuendorfer Str. 82
Dietze, Erich, Arbeiter, Abtstr. 14
— Fritz, Klempner, Trauerberg 14b
— Klara, geb. Kamps, Wwe., ebendas.
— Max, Schlosser, Rathenower Str. 1/2
Dietzmann, Anna, Schwesternschülerin, Kl. Gartenstr. 40/41
Dignas, Alfred, Schlosser, Fohrder Straße 13
— Ferdinand, Schmied, Kl. Gartenstr. 6
— Friedrich, Klempnermeister, Büttelstraße 2
— Fritz, Handlungsgeh., Ritterstr. 17/18
— Georg, Büroangestellter, ebendas.
— Johann, Schlossermeister, ebendas.
— Martha, Papier- und Schreibwarenhandlung, Nikolaiplatz 14
— Richard, Polizei-Oberwachtmeister, Ritterstr. 17/18
Dihrberg, Polizei-Major, Kreuslerstr. 2
Dill, Karl, Arbeiter, Bohnenland 4
Diller, Marie, geb. Volkmann, verehel., Trauerberg 30
Dingel, Otto, Schlosser, Linienstr. 23
Dinse, Ferdinand, Rentner, Kurstr. 52
— Otto, Handlungsgehilfe, Ausbau Brielower Grenze 6
Dippner, Anna, geb. Haberland, verehel., Kleine Gartenstr. 26
— Georg, Arbeiter, Kurstr. 59
— Gustav, H, Juwelier, Steinstr. 30
— Johanne, geb. Schmitz, Wwe., ebendas.
— Marie, geb. Giese, Witwe, Hebamme, Magdeburger Str. 18, Altersheim
— Otto, Bauschlosserei, Neust. Heidestraße 40
— Rudolf, Kaufm., Wollenweberstr. 54
Dippold, Leonhard, Arb., Düppelstr. 24
Diringshofen, Emma, Schneiderin, Mühlentorstr. 17
Dirr & Co., H, ☎ 245, siehe Adler-Brauerei
Dischler, Robert, Schlosser, Kl. Gartenstraße 21
Disnowski, Bernh., Former, Brielower Straße 50
— Johann, Schmied, Linienstr. 26
Dittberner, Marie, geb. Henning, Wwe., Sieberstr. 7
Dittebrand, Berta, geb. Kempfert, Witwe, Vereinsstr. 6
— Gertrud, Arbeiterin, ebendas.

Dittert, Georg, Arbeiter, Bergstr. 20b
— Max, Arbeiter, Gutenbergstr. 9
Dittmann, Amanda, Plätterin, Magdeburger Str. 19
— Auguste, geb. Nitz, Wwe., ebendas.
— Berta, Schneiderin, ebendas.
— Emil, Arbeiter, ebendas.
— Ernst, Arbeiter, ebendas.
— Friedrich, Schlosser, Ausbau Brielower Grenze 20
— Luise, geb. Krause, Witwe, Neuendorfer Str. 11
— Marie, geb. Siedow, Witwe, Potsdamer Str. 24
— Richard, Maler, Kl. Gartenstr. 15
Dittmar, Walter, Schlosser, Wredowstraße 1
Dittmer, Emma, geb. Leben, Witwe, Neust. Heidestr. 55
— Gertrud, verehel. Adam, Tuch- und Seidenlager, ebendas.
Dittrich, Erich, Polizei-Unterwachtmstr., Magdeburger Str. 51
— Friedrich, Arbeiter, Eigene Scholle 10
— Hans, 🛏 1529, Sanitätsrat, Dr. med., Arzt, St. Annenstr. 1, Sprechst. 8½—10, 3½—5
— Hedwig, geb. Schmidt, Wwe., Kirchhofstr. 29
— Karoline, geb. Hopp, Wwe., Magdeburger Str. 18, Altersheim
— Paul, 🛏 1498, Kaufmann, Abtstraße 18/19
— Paul, 🛏 1172, Kolonialwaren, St. Annenstr. 41
— Reinhold, Schuhmacher, Große Gartenstr. 18
Dix, Oswald, Eisenbahn-Betriebssekr., Flutstr. 17
— Siegfried, Kaufmann, Gr. Gartenstraße 10
Dlugaiczyk, Helene, Stenotypistin, Brielower Str. 43
— Jacob, Verlademeister, ebendas.
Dobbek, Julius, Pensionär, Hauptstr. 72
Dobbertin, Richard, Geschäftsführer, Nikolaiplatz 5
Dobek, Martin, Schlosser, Am Jakobsgraben 1
Doberschütz, Max, Werkmeister, Grabenstraße 11
Doberstein, Anna, geb. Thiele, Arbeiterin, Hauptstr. 35/36
— Paul, Schneider, Roonstr. 10
Dobrikow, Emilie, unverehel., Wilhelmsdorfer Str. 78
Dobritz, Gustav, Arbeiter, Linienstr. 32
Dobrowolski, Matheus, Aufseher, Neuendorfer Str. 57
Dobrunz, Anna, Modistin, Packhofstraße 28
Dockhorn, Karl, Maschinist, Eupenstr. 2
Döbbel, Bernhard, Kaufmann, Hausmannstr. 2
Döbbelin, Albert, Arbeiter, Potsdamer Straße 18
— Bernhard, Arbeiter, Fontanestr. 2
— Willi, Schlosser, Potsdamer Str. 18
Döbberthin, Luise, geb. Gantzer, Wwe., Wilhelmsdorfer Str. 47
— Otto, Werkmeister, Koppehlstr. 2
— Wilhelm, Schlosser, Flutstr. 12
Doebeling, Ernst M., 🛏 1539, Architekt, Krakauer Str. 49
— Ernst, Bautechniker, ebendas.
Döhlemann, Otto, Werkst.-Vorst. a. D., Neuendorfer Str. 27
Döhler, Frieda, Hilfspflegerin, Winterfeldtallee 2
Doehlert, Joseph, Handelsmann, Kleine Gartenstr. 7
Döhling, Max, Kaufmann, Kirchhofstraße 23
Dölitzsch, Paul, Färbermeister, Deutsches Dorf 1
Döll, Hans, Opernsänger, Kirchhofstr. 37
Dörfer, Johannes, 🛏 435, Dr. med., Spezialarzt für Ohren-, Nasen- und Halskrankheiten, St. Annenstraße 49, Sprechst. 9—1, 3—6 (außer Mittwoch und Sonnabend)
Dörffer, Wilhelm, Betriebsmeister, Kl. Gartenstr. 21
Dörfler, Ferdinand, Sänger, Steinstr. 8
Döring, Anna, Dienstmädchen, Potsdamer Str. 48
— August, Wächter, Domkietz 11
— Berta, Schneiderin, Potsdamer Straße 8a
— Emilie, Lehrerin a. D., Reuscherstr. 6
— Franz, Dr., Reichsbankdirektor, Neust. Markt 10
— Friedrich, Arbeiter, Silostr. 18
— Gottfr., Lehrer, Luckenberger Str. 5
— Hugo, Handschuhmacher, Wilhelmsdorfer Str. 46
— Jakob, Arbeiter, Ziegelstr. 6
— Margarete, Telegr.-Geh., Wilhelmsdorfer Str. 77
— Marie, geb. Wurch, Witwe, Fohrder Straße 42
— Reinhold, Absetzer, Altst. gr. Heidestraße 18
— Werner, Heizer, Wilhelmsdorfer Straße 74
— Wilh., Invalide, Rathenower Str. 3
— Wilhelm, Kriminal-Sekretär, St. Annenstr. 8/9
— Willi, Hutmacher, Rathenower Str. 3
— Willy, Melker, Kurstr. 17
Doering, Friedrich, H, 🛏 568, Materialwaren-Handlung, Wilhelmsdorfer Str. 77
— Gustav, Kalkulator, Jakobstr. 22

Dörr, Heinrich, Kaufmann, Ritterstr. 10
Dohle, Heinrich, Werkmstr., Gutenbergstraße 29
Dohms, Paul, Arbeiter, Werderstr. 21
Dohnke, Karl, Schaffner, Schulstr. 9
Dohrmann, Karl, Arbeiter, Altst. große Heidestr. 49
— Willi, Arbeiter, Schützenstr. 27
Dohrs, Heinrich, Stellmacher, Kleine Gartenstr. 45
— Jenny, Arbeiterin, ebendas.
Doil, Emil, Kaufm., Gr. Gartenstr. 8
— Ernst, Weichensteller, ebendas.
Dolata, Franz, Tischler, Neust. Heidestraße 25
— Klara, Näherin, Steinstr. 41
— Paul, Buchhalter, Vereinsstr. 40
Dollnick, Ewald, Arbeiter, Gr. Gartenstraße 39
Domagalski, Anton, Arbeiter, Krakauer Landstr. 20
Dom-Apotheke, privil., Drogenhandlung, Karl Kießler, Apotheker, ☎ 350, Domlinden 4
Dombrowski, Anna, Pflegerin, Winterfeldtallee 2
— Martin, Werkhelfer, Wollenweberstraße 66
— Wladislaus, Arbeiter, Watstr. 34
Dombrowsky, Oskar, Kesselschmied, Magdeburger Str. 19
Domine, Georg, Postassistent, Molkenmarkt 29/30
Dominikus-Stift, ☎ 802, Neust. Heidestraße 24
Domizlaff, Fritz, Handlungsgehilfe, Kl. Gartenstr. 45
Domke, Michael, Arbeiter, Großgörschenstraße 30
— Paul, Werkmstr., Harlunger Str. 12
Domkowski, Hermann, Registrator, Kl. Gartenstr. 21
Dommenz, Franz, Arbeiter, Bahnhofstraße 1
— Paul, Arbeiter, ebendas.
Dommersdorf, Berta, geb. Hechel, Witwe, Konfitürengesch., Gorrenbergstr. 12
— Elise, ebendas.
Dommisch, Charlotte, unverehel., Vereinsstr. 38
Domrös, August, Arbeiter, Brielower Straße 48
— Karl, Lederfärber, Brielower Str. 49
— Otto, Arbeiter, Silostr. 10
— Rudolf, Einrichter, Silostr. 21
Domschule, Domlinden 26
Donat, Irene, Telegr.-Geh., Große Münzenstr. 3
— Rudolf, Landesbausekretär, Harlunger Str. 36
Donath, Willy, Tischler, Krakauer Landstraße 6
Donders, Johanna, Lehrerin, Potsdamer Str. 53/54
— Leopold, Kaufmann, ebendas.
Donner, Albert, Schmied, Großgörschenstraße 9
Doogs, Albert, Rechnungsrat i. R., Packhofstr. 26
— Gertrud, Gewerbelehrerin, ebendas.
Dorenburg, Auguste, geb. Kind, Arbeiterin, Linienstr. 5
— August, Arb., Altst. Fischerstr. 23
— Daniel, Maurerpolier, Wollenweberstraße 26
— Ernst, Klempner, ebendas.
— Karl, Arbeiter, Winterfeldtallee 2
— Otto, Arbeiter, Franz-Ziegler-Str. 11
— Reinhold, Arbeiter, Gr. Gartenstr. 52
— Reinhold, Arbeiter, Jahnstr. 9
— Richard, Schlosser, Linienstr. 23
Dorka, Oskar, Oberschullehrer an der Ritterakademie, Dom, St. Petri 2
Dormeyer, Paul, Magistrats-Obersekr., Nikolaiplatz 5
Dorn, Adolf, Invalide, Steinstr. 18
— Ferdinand, Arb., Deutsches Dorf 2
— Ferdinand, Schiffer, ebendas.
— Hermann, Maler, Temnitz 13
— Luise, geb. Blauert, Witwe, Steinstraße 55
— Robert, Vergolder, Kirchhofstr. 10
Dornburg, Hedwig, geb. Dietrich, Arbeiterin, gesch., Lindenstr. 16
Dornbusch, Gustav, Arbeiter, Magdeburger Str. 18, Städt. Obdach
— Luise, Rentiere, Ausbau Brielower Grenze 15
— Marie, Witwe, Gr. Gartenstr. 26
Dorndeck, Max, Zahlmeister a. D., Bauhofstraße 25
Dornheim, Alwine, geb. König, Witwe, Ritterstr. 1
Dornstedt, Anna, geb. Kolrepp, Witwe, Trauerberg 1a
Dorra, Emma, geb. Schier, verehel., Vereinsstr. 27
Dorrn, Paul, Musiklehrer, Jakobstr. 42
Dossow, Paul, Gärtner, Gerostr. 2
Doßmann, Ernst, Strafanstalts-Oberwachtmeister, Roonstr. 40
Dotzauer, Kurt, Motorschlosser, Jahnstraße 15
Draber, Paul, Schlosser, Roonstr. 1
— Reinhold, Heizer, Trauerberg 1
Dräger, August, Kutscher, Tismarstr. 23
— Erich, Schlosser, ebendas.
— Friederike, geb. Senst, Witwe, Trauerberg 36a
— Friedrich, Arb., Am Jakobsgraben 7
— Fritz, Stellmacher, Bahnhofstr. 1
— F., Zimmermann, Deutsches Dorf 33
— Karl, Schlosser, Hausmannstr. 78
— Marie, unverehel., Temnitz 39
— Richard, Feilenhauer, Gödenstr. 14

Draeger, Hermann, Rentenempfänger, Kirchhofstr. 11
— Louis, Mittelschullehrer, Luckenberger Str. 14
— Wilhelmine, geb. Noll, Kl. Gartenstraße 34
Draffehn, Emil, Arbeiter, Großgörschenstraße 13
Draheim, Gustav Strafanstalts-Oberwachtmeister, Silostr. 3
— Richard, Maschinenarbeiter, Altst. Fischerstr. 19
Drange, Hugo, Arb., Alvenslebenstr. 10
Dransfeld, Hedwig, Oberlehrerin, Neuscherstr. 4
Drebenstedt gen. Knauel, Martha, geb. Lange, Haushälterin, Lindenstraße 22
— Fritz, ⊶ 710, ebendas.
Drechsler, Emma, Sekretärin, Bergstraße 20a
— Hedwig, unverehel., ebendas.
— Ida, Witwe, ebendas.
Drefahl, Emilie, geb. Lendt, Witwe, Großgörschenstr. 22
Dreger, Waldemar, Mittelschullehrer, Potsdamer Str. 16
— Walter, Regierungsrat, Jakobstr. 28
Drehn, Ernst, Schmied, Altst. Fischerstraße 17
Dreibrodt, Ernst, Monteur, Trauerberg 17
— Franz, Zuschneider, Neuendorfer Straße 8
— Hermann, Arbeiter, Düppelstr. 23
— Hermann, Privatmann, Wilhelmsdorfer Str. 57
— Hermann, Schlossermeister, Arndtstraße 6
Dreier, Franz, Arbeiter, Kirchstr. 1
— Otto, Arbeiter, Werderstr. 18
Dreiffke, Martha, geb. Kluth, Witwe, Hauptstr. 19
Dreihardt, Gustav, Arbeiter, Schützenstraße 36
— Paul, Arbeiter, Großgörschenstr. 3
— Wilhelmine, geb. Lietzmann, Witwe, Sieberstr. 21
Dreiseke, Albert, Fleischer, Magdeburger Str. 20
— Anna, geb. Zemlin, Witwe, Mühlentorstr. 40
— Karoline, geb. Sumpf, gesch., Großgörschenstr. 1
Dreist, Hermann, Schuhmacher, Hausmannstr. 78
— Minna, Arbeiterin, Am Huck 5
Drescher, Elfriede, Kassiererin, Neuendorfer Str. 43
— Franz, Gewerkschafts-Angest., Große Gartenstr. 18
— Gustav, Klempner, Neust. Heidestraße 19
Drescher, Hugo, Lohgerber, Neuendorfer Straße 43
— Lina, geb. Köhler, Witwe, Neust. Heidestr. 19
— Wilhelm, Metallarbeiter, Gerostr. 8
Dreske, Adolf, Klempner, Lindenstr. 2
— Eduard, Dachdecker, Abtstr. 10
— Fritz, Arbeiter, Neust. Heidestr. 56
— Hermann, Steindrucker, Wilhelmsdorfer Str. 59a
— Lina, Bürogehilfin, Vereinsstr. 13
— Marie, geb. Albuschat, Witwe, Neust. Heidestr. 56
Dreßler, Artur, Stellmacher, Neust. Wassertorstr. 5
— Auguste, geb. Trusch, Witwe, Neuendorfer Str. 3
— Charlotte, unverehel., Wilhelmsdorfer Landstr. 39
— Franz, Lederarbeiter, Alvenslebenstraße 4
— Karl, Arbeiter, Hausmannstr. 18
— Karl, Steindrucker, Hausmannstr. 3
— Max, Arbeiter, Altst. gr. Heidestr. 9
— Otto, Chauffeur, Hausmannstr. 18
— Otto, Obermeister, Wilhelmsdorfer Landstr. 39
— Paul, Arbeiter, Franz-Ziegler-Straße 27
— Paul, Schlosser, Neuendorfer Str. 40
— Reinhold, Maschinist, Wilhelmsdorfer Landstr. 34
— & Hartmann, Inhaber Robert Hornemann, H, ⊶ 37, Lederhandlg., Neust. Markt 3
— Wilhelm, Arbeiter, Trauerberg 38
Drewecke, August, Arbeiter, Neuendorfer Straße 80/81
Drewes, Albert, Fischer, Dom, Hevellerstraße 1
— Ewald, Schlosser, Trauerberg 16
— Otto, Arbeiter, Kietz 12a
— Paul, Arbeiter, Trauerberg 16
— Wilhelm, Arb., Neust. Heidestr. 57
Drewicke, Anna, geb. Drewicke, Witwe, Jakobstr. 26
— Ernst, Arb., Wollenweberstr. 40
— Franz, Arb., Deutsches Dorf 45
— Hans, Arbeiter, ebendas.
— Ida, geb. Albrecht, verehel., Linienstr. 13
— Karl, Arbeiter, Wilhelmsdorfer Straße 75
— Otto, Maurer, Deutsches Dorf 45
— Otto, Schmied, Kirchhofstr. 10
— Paul, Gastwirt, Bauhofstr. 21
— Selma, geb. Meinicke, Witwe, Wollenweberstr. 40
— Willi, Schmied, Deutsches Dorf 45
Drews, Friedr., Arbeiter, Fontanestr. 18
— Gustav, Schlosser, ebendas.
— Wilhelm, Polizei-Wachtmeister, Magdeburger Str. 51

Dreyer, Gustav, Steuerinspektor, St. Annenstr. 12
— Marie, Hausangestellte, Ziesarer Landstr. 11
Driechciarz, Joseph, Heizer, Linienstr. 28
— Paul, Schlosser, Linienstr. 3
Driemel, Hermann, Dreher, Friesenstr. 6
— Paul, Schlosser, Gödenstr. 11
Driemert, Karl, Schuhmacher, Brielower Str. 51
Drinkewitz, Albert, Weinbergsbesitzer, Kl.-Kreutzer Weinberge 10
— Julius, ☎ (1594), Fleischermeister, Abtstr. 11
Drinkwitz, Berta, geb. Danker, Witwe, Hochstr. 1
Drobny, Karl, Monteur, Vereinsstr. 16
Drobusch, Gustav, Arbeiter, Schützenstraße 35
Dröge, Martha, geb. Frede, Witwe, Winterfeldtallee 2
Drögekopp, Richard, ☎ 424, Malermeister, Flutstr. 17
Drömer, Anna, Arbeiterin, Temnitz 28
— August, Arbeiter, Altst. Markt 1
— Auguste, geb. Siedler, verehel., Linienstr. 31
— Elisabeth, Großgörschenstr. 3
— Emil, Korbmachermstr., Jakobstr. 10
— Ernst, Dekorationsmaler, Goethestraße 1
— Friedrich, Böttcher, ebendas.
— Fritz, Arbeiter, St. Annenstr. 42
— Fritz, Kaufmann, Roonstr. 33
— Karl, Weißgerber, Temnitz 28
— Otto, Beizer, Memelland 3
— Otto, Land- und Gastwirt, Bohnenland 6
— Wilhelm, Arbeiter, Wredowstr. 14
Dröske, Georg, Arbeiter, Harlunger Straße 41
— Gottfried, Arbeiter, Blumenstr. 8
— Gustav, Handelsmann, Wilhelmsdorfer Str. 77
— Paul, Arb., Neuendorfer Str. 3b
Drohmann, Albert, Arbeiter, Neuendorfer Str. 22
— August, Arb., Hausmannstr. 19
— Fritz, Arbeiter, Silostr. 12
— Hermann, Eisendreher, Tismarstr. 15
— Karl, Arbeiter, Silostr. 12
— Marie, Arbeiterin, ebendas.
Droske, Friedrich, Arbeiter, Roonstr. 25
— Karl, Arbeiter, Wollenweberstr. 43
— Karoline, geb. Schurig, Witwe, Mühlentorstr. 2
Drossel, Franz, Müller, Mühlentorstraße 37
Drückler, Anna, Witwe, Winterfeldtallee 1
— Reinhold, ☎ 429, Restaurateur, ebendas.
Drust, August, Arbeiter, Steinstr. 21
— Friedrich, Arbeiter, Kl. Gartenstr. 35
— Fritz, Arbeiter, ebendas.
— Gustav, Arbeiter, Kirchhofstr. 24
— Paul, Dreher, Steinstr. 21
— Pauline, Arbeiterin, unverehel., Harlunger Str. 39
Drygalla, Ernestine, Dienstmädchen, Jakobstr. 18
Dsieschunti, Friedrich, Schreiber, Nikolaiplatz 13
Dubberke, Rudolf, Kaufm., Havelstr. 7
Dube, Albert, Arbeiter, Vereinsstr. 35
Dubnack, Paul, H, ☎ 1049, Kolonialwaren, Vereinsstr. 37
Dubrikow, Franz, Kohlenlader, Wilhelmsdorfer Str. 69
Dubrow, Georg, Kammergerichtsreferendar, Altst. Markt 6
— Wilhelm, ☎ 497, Dr. med., Sanitätsrat, ebendas. Sprechst. 8—10, 3—4 (außer Mittwoch)
Duchow, Otto, Steuer-Oberwachtmstr., Neust. Markt 21/22
Dudeck, Otto, Schmied, Fohrder Str. 7
— Paul, Arbeiter, Düppelstr. 13
Dübel, Gustav, Posamentier, Bäckerstraße 40
— Hermann, Schlosser, Wollenweberstraße 14
— Luise, geb. Blankenfeld, Witwe, Neust. Heidestr. 9
— Walter, Maler, ebendas.
Dücker, Elsbeth, Hausmädch., St. Annenstraße 37
Dühring, Ernst, Bahnarbeiter, Kleine Gartenstr. 2
Düker, Friedrich, Arbeiter, Watstr. 29
Dümche, Karl, Maurer, Kleine Gartenstraße 35
Düngel, Eduard, Vorkosthändler, Trauerberg 14c
— Martha, unverehel., ebendas.
— Otto, ☎ 277, Malermeister, Kleine Gartenstr. 1
— Robert, Tischler, Wilhelmsdorfer Str. 49
Dünger- und Chemische Werke „Mark", G. m. b. H., ☎ 933, Massowburg
Dünnebeil, Robert, Malermeister, Königgrätz 1
— Willi, Malermeister, Schützenstr. 27
Düring, Friedrich, Arbeiter, Roonstr. 17
— Karl, sen., Arbeiter, Werderstr. 11
— Karl, jun., Werkzeugmacher, ebendas.
— Otto, Gelbgießer, Neuendorfer Straße 18/19
— Willi, Tischler, Werderstr. 22
Düsterwald, Wilhelm, Lagerverwalter, Wollenweberstr. 17
Düwert, Wilhelm, Arbeiter, Neust. Markt 5/6

Duhm, Erich, Fleischer, Watstr. 14
— Henriette, geb. Steinberg, Witwe, Kurstr. 27
— Karl, Friseur, ebendas.
— Otto, Dreher, Domkietz 13
von Duisburg, Günter, Kaufmann, Potsdamer Str. 51a
— Paul, ☎ 767, Oberstleutnant a. D., Preußischer Lotterie-Einnehmer, Kontor der Lotterie-Einnahme Ritterstraße 29, Privatwohnung Potsdamer Str. 51a
Dulz, Ernst, Gärtner, Flutstr. 12
Dumdei, Alfred, Tischler, Wilhelmsdorfer Str. 46
Dummann, Gustav, Postschaffner, Linienstr. 19
Dumpf, Hermann, Werftinhaber, Krakauer Landstr. 4
Duncker, Fritz, ☎ 1025, Dr. med., Spezialarzt für Orthopädie, Hauptstr. 4, Sprechst. 9—11, 5—7 (außer Mittwoch und Sonnabend)
— Paul, ☎ 893, Kaufmann, Roonstraße 24
Dunker, August, Arbeiter, Roonstr. 12
Dunse, Otto, Arbeiter, Kreuslerstr. 15
— Wilhelm, Magistrats-Botenmeister, ebendas.
Dunst, Anna, Arbeiterin, Büttelstr. 1
Durchholtz, Emil, Former, Neust. Heidestraße 50
— Emil, Melker, Vereinsstr. 14
— Otto, Arbeiter, Göttiner Landstr. 38
— Paul, Arbeiter, Bergstr. 6
Durchholz, Marie, geb. Mangelsdorf, Neust. Heidestr. 70
— Willi, Arbeiter, Neust. Markt 28
During, Friedrich, Stellmacher, Kleiststraße 1
Dutschke, Richard, Kraftwagenführer, Neust. Markt 32
Duve, A., Lederhandschuhfabrik mit Gerberei und Färberei, H, ☎ 278, Inh. Hermann Duve, Mühlendamm 4
— Franz, Expedient, Friesenstr. 7
— Walter, Kaufmann, Mühlendamm 4
Duwe, Johanna, geb. Riedel, Witwe, Magdeburger Str. 12
— Rudolf, Kaufmann, ebendas.
Dvoragk, Franz, Posamentier, Kleine Gartenstr. 9
Dvorak, Joseph, Arbeiter, Kleine Gartenstr. 10
— Karl, Arbeiter, ebendas.
— Marie, geb. Hadrabowa, Witwe, ebendas.
Dwilling, Wilhelm, Kaufmann, Hauptstraße 29
Dworack, Adolf, Holzarbeiter, Wilhelmsdorfer Landstr. 15
Dwucet, Julius, Walzmeister, Eupenstraße 4
Dybiona, Joseph, Arbeiter, Schützenstraße 36
Dybizbanki, Nikodemus, Fleischer, Potsdamer Str. 34
Dywan, Elisabeth, Arbeiterin, Gödenstraße 7
— Ella, geb. Börnicke, verehel., Roonstraße 35
— Leo, Arbeiter, Gödenstr. 7
— Otto, Tischler, ebendas.
Dzimski, Ida, geb. Silberstein, Wwe., Altst. Markt 4
— Viktor, Handlungsgehilfe, ebendas.
Dziurla, Michael, Heizer, Altst. Fischerstraße 31

E

Ebel, Adolf, Arbeiter, Sieberstr. 10
— Alfred, Dreh., Potsdamer Chaussee 2
— Anna, geb. Niemeyer, Wwe., Gr. Gartenstr. 32
— August, Arb., Potsdamer Chaussee 2
— Emil, Bäcker, Kl. Gartenstr. 13
— Emil, Lagerverwalter, ebendas.
— Friedrich, Arbeiter, Düppelstr. 32
— Friedrich, Arbeiter, Potsdamer Chaussee 2
— Friedrich, Schlosser, Vereinsstr. 10
— Fritz, Schiffbauer, Kietz 15
— Gertrud, Arbeiterin, Bahnhofstr. 1
— Gustav, Goldschmied, Bäckerstr. 10
— Gustav, Schlosser, Kietz 15
— Hermann, Chauffeur, Havelstr. 1
— Herm., Vergolder, Wilhelmsdorfer Straße 45
— Hermann, Schlosser, Kl. Gartenstr. 43
— Hulda, unverehel., Roonstr. 11
— Karl, Arb., Neuendorfer Str. 22
— Karl, Tischler, Roonstr. 11
— Karoline, geb. Schulz, Wwe., Neuendorfer Str. 22
— Marie, geb. Schmidt, Wwe., Am Huck 3
— Otto, Arbeiter, Werderstr. 17
— Otto, Maurer, Bahnhofstr. 1
— Rudolf, sen., Vergolder, Silostr. 8
— Rudolf, jun., Klempner, ebendas.
— Wilhelm, Schlosser, Blumenstr. 16
— Willi, Schlosser, Bahnhofstr. 1
Ebeling, August, Schuhmachermeister, Gutenbergstr. 3
— Betty, Lehrerin, Grabenstr. 12
— Otto, Former, Bäckerstr. 47
Ebelt, Hans, Arbeiter, Neust. Wassertorstraße 5
— Katharina, Direktrice, Memelland 8
— Wilhelm, Schmied, Neust. Wassertorstraße 5
Ebers, Wilhelm, Schlosser, Wredowstraße 11

Ebert, Erna, Arbeiterin, Linienstr. 28
— Franz, Dreher, ebendas.
— Friedrich, Redakteur, Jakobstr. 42
— Fritz, sen., Postschaffner, Rathenower Straße 1/2
— Fritz, jun., Fleischer, ebendas.
— Hermann, Arb., Potsdamer Str. 36
— gen. Gräfe, Hermann, Eisendreher, Linienstr. 28
— Hermann, Tischler, Rathenower Straße 1/2
— Max, Buchhalter, Kurstr. 25
— Walter, Arbeiter, Watstr. 23
— Willy, Schlosser, ebendas.
Ebertowski, Wladislaus, Schmied, Kl. Münzenstr. 8
Ebner, Jul., Hilfsheizer, Jungfernsteig 6
— Paul, Schneidermstr., Altst. Markt 3
Echowerk i. Liqu., Inhaber Wriedt & Overhoff, H, 🛏 553, Metallwarenfabrik u. Galvan., Schützenstraße 15/16
Eckardt, Wilhelm, Tischler, Gödenstr. 15
Eckert, Friedrich, Arbeiter, Grabenstr. 18
— Günter, Arbeiter, Bionvillestr. 23
— Herm., Chauffeur, Kreuslerstr. 18/19
— Karl, Kürschner, Tismarstr. 19
— Karl, Verwaltungs-Obersekretär, Trauerberg 5
— Marie, geb. Rabbach, Wwe., Kl. Gartenstr. 21
— Otto, Landwirt, Trauerberg 37
— Paul, Schuhmachermstr., Bäckerstr. 4
— Robert, Steindrucker, Gr. Gartenstraße 19a
— & Butowski, 🛏 1447, Mützenfabrik, Jakobstr. 30
Eckhardt, Anna, Wirtschafterin, Fohrder Straße 42
— Erich, Arb., Neuendorfer Str. 31
— Herbert, Handlungsgehilfe, Kleine Münzenstr. 13
— Julius, Kaufmann, ebendas.
— Karl, Kesselschmied, Watstr. 18
— Louis, Arbeiter, Am Huck 4
— Otto, Kaufmann, Ritterstr. 13
— Reinhold, Arbeiter, Roonstr. 25
Ecknig, Richard, Studienrat, Grabenstraße 13a
Eckolt, Bruno, Bäckermeister, Wilhelmsdorfer Str. 45
Eckstein, Charlotte, Privatiere, Schützenstraße 1
— Franz, Schlosser, Wallstr. 2
— Fritz, Kaufmann, Schützenstr. 1
— Georg, Kaufmann, ebendas.
— Hans, Kaufmann, ebendas.
— Ida, geb. Dobritz, Wwe., Fohrder Straße 2
— Louis, 🛏 793, Kaufmann, Stadtrat, Schützenst. 39
— Margarete, Privatiere, Schützenstr. 1
— Willi, Schmied, Altst. Fischerstr. 33
„Edelweiß", Wasch- und Plättanstalt, Plauer Str. 23
Eder, Otto, Reisender, Werderstr. 22
Edlich, Mathilde, geb. Offczarek, gesch., Zigarrenmach., Harlunger Str. 41
Edling, Albert, Installateur, Kleine Gartenstr. 52
— August, Arbeiter, Schützenstr. 26
— Ernst, Arbeiter, ebendas.
— Ernst, Landw., Vorwerk Butterlake
— Ernst, Schäferknecht, ebendas.
— Friedrich, Kutscher, Hausmannstr. 78
— Helene, unverehel., Neust. Markt 9
— Max, Maler, Trauerberg 35
— Paul, Fleischer, Vorwerk Butterlake
— Paul, Maler, Franz-Ziegler-Str. 16
— Richard, Werkmeister, Potsdamer Straße 12
— Werner, Maler, Franz-Ziegler-Str. 16
— Wilhelm, 🛏 506, Zigarren-Spezialgeschäft, Hauptstr. 4
— Wilhelm, Kaufmann, Hauptstr. 16
— Wilhelmine, geb. Edling, Wwe., Neust. Markt 9
Edom, Robert, Vorschlosser, Magdeburger Str. 19
— Rosine, geb. Morr, Wwe., ebendas.
— Walter, Drechsler, ebendas.
Effenberg, Erna, Pflegerin, Winterfeldtallee 2
Ege, Wilhelm, Oberzollsekretär, Trauerberg 5
Eger, Gertrud, unverehel., Plauer Straße 3
— Hermann, Stadtältester und Bürgermeister a. D., Plauer Str. 3
Eggebrecht, Albert, Polizei-Assistent, Temnitz 36
— Alexander, Eisendreher, Tismarstr. 12
— Emma, geb. Schiller, verehel., Temnitz 44
— Erich, Dreher, Linienstr. 33d
— Friedrich, Arbeiter, Kl. Gartenstr. 49
— Gustav, Arbeiter, Linienstr. 33d
— Hermann, Arbeiter, Kl. Gartenstr. 2
— Hermann, Arbeiter, Wilhelmsdorfer Straße 22
— Justine, geb. Schumacher, Wwe., Grabenstr. 11
— Karl, Feuerwehrmann, Kl. Gartenstraße 31
— Paul, Schlosser, Kl. Gartenstr. 2
— Pauline, geb. Schuldowsky, Wwe., Gorrenbergstr. 1
— Wilhelm, Schuhmachermeister, Kleine Gartenstr. 31
— Willi, Elektromonteur, Wilhelmsdorfer Str. 43
Eggers, Karl, Schneider, Fohrder Straße 37
— Minna, Stütze, Krakauer Landstr. 18
— Walter, Maschinenschlosser, Watstr. 5

Eggert, August, Schneidermeister, Neust. Fischerstr. 18
— Elise, Verkäuferin, Altst. gr. Heidestraße 22
— Emil, Maurer, Deutsches Dorf 39
— Emma, geb. Stechel, Wwe., Fontanestraße 11
— Ernst, Ingenieur, Harlunger Str. 1
— Gustav, Schneider, Jahnstr. 2
— Heinrich, Hilfsschaffner, Großgörschenstr. 18
— Helene, Verkäuferin, Neust. Fischerstraße 18
— Karl, Meister, Wollenweberstr. 45
— Karl, Schuhmacher, Göttiner Landstraße 17
— Margarete, Buchhalterin, Fontanestraße 11
— Marie, geb. Weise, Wwe., Watstraße 19
— Max, Oberpostsekretär, Harlunger Straße 1
— Paul, Autoführer, Domlinden 1
— Paul, Schlosser, Göttiner Landstr. 6
— Wilhelmine, geb. Müller, Wwe.. Altst. gr. Heidestr. 22
— Wilhelmine, geb. Rabbach, verehel., Tismarstr. 13
Ehle, Hermann, Arbeiter, Großgörschenstraße 20
— Hermann, Hausmstr., Plauer Str. 6
— Willi, Pianist, ebendas.
Ehlend, Hedwig, geb. Kurth, Wwe., Vereinsstr. 24
Ehlert, Antonie, geb. Müller, Wwe.. Trauerberg 7
— Else, Telegr.-Betriebsassistentin, ebendas.
— Franz, Arbeiter, Alvenslebenstr. 6
— Joseph, Arbeiter, Neust. Heidestr. 25
— Robert, Arbeiter, Mühlentorstr. 2
— Wilhelm, Vollziehungsbeamter, Wallstr. 2a
— Willi, Kaufmann, Hausmannstr. 89
Ehling, Erna, unverehel., Gr. Münzenstraße 8/9
Ehras, Julius, Oberpostschaffner, Mühlentorstr. 29
— Paul, Verw.-Sekretär, Winterfeldtallee 2
Ehrenberg, Anna, Köchin, Schützenstraße 1a
— Ernst, Weichensteller, Werderstr. 26
— Eva, Zeichenlehrerin, Deutsches Dorf 41
— Fritz, Klempner, Wilhelmsdorfer Straße 13
— Karl, Wächter, Tismarstr. 2
Ehrenreich, Klara, unverehel., Wredowplatz 3
— Norbert, Zeichenlehrer, St. Annenstraße 19/20
Ehrentreich, Wilhelm, Gravieranstalt, Mühlentorstr. 48
Ehrhardt, Ernst, Tischler, Roonstr. 33
— Friederike, geb. Müller, Wwe., ebendas.
— Gertrud, Lehrerin, Bauhofstr. 22
— Hedwig, geb. Brodehl, gesch., Roonstraße 39
— Kurt, Kunstmaler, Bauhofstr. 22
— Otto, Vers.-Inspektor, Gr. Gartenstraße 51
— Walter, Tischler, Roonstr. 6
Ehricke, Wilhelm, Arbeiter, Neuendorfer Straße 44
Ehrke, Helene, Diakonissin, Kl. Gartenstraße 40/41
Ehrlich, Gertrud, Arbeiterin, Blumenstraße 5
— Hermann, Bankbote, St. Annenstraße 35
— Oskar, Kaufmann, Wilhelmsdorfer Straße 83
— Otto, Eisendreher, Hausmannstr. 20
— Rudolf, Hilfslehrer, Roonstr. 19
— Walter, Kaufmann, Neuendorfer Straße 33
Eichamt, 🛏 825, Eichamtstr. 2
Eichbaum, Albert, Arb., Linienstr. 33b
— Friedrich, Privatm., Temnitz 35
— Friedrich, stud. phil., ebendas.
Eichel, Rudolf, Gehilfe, Jungfernsteig 4
Eichelbaum, Gottfried, Bahnmstr. a. D., Memelland 13
— Hedwig, Haustochter, ebendas.
Eichendorff, Willi, Betriebsschreiber, Roonstr. 13a
Eichenroth, Pauline, geb. Zeuschner, Wwe., Harlunger Str. 12
Eicher, Erich, Elektromonteur, Klosterstraße 4
Eichert, Richard, Werkmeister, Schützenstraße 32
Eichholz, Otto, Fleischer, Kurstr. 5
Eichhorn, Adolf, H, Fabrikant, Kleine Münzenstr. 20, Privatwohnung Steinstr. 49
— Marie, verehel., Brielower Str. 46
Eichhorst, Hermann, Schuhmacher, Gutenbergstr. 36
— Michael, Arb., Neuendorfer Str. 10
— Wilhelm, Former, Görden, Wärterdorf 27
Eichler, Konrad, 🛏 922, Stadtrat, Kanalstr. 1
— Otto, Schleifermstr., Schützenstr. 43
— Otto, Strafanst.-Oberwachtmeister, Harlunger Str. 34
Eichmann, Anna, geb. Mewes, Am Huck 6
— Rudolf, Obersteuersekretär, Magdeburger Str. 19
— Willi, H, 🛏 836, Kaufmann, Kolonialwarenhandlung, Kurstr. 73

Eichner, Emma, unverehel., Vereinsstraße 38
— Hermann, Arbeiter, ebendas.
Eichorst, Richard, Kaufm., Hauptstr. 72
Eichstädt, Hermann, Arbeiter, Wollenweberstr. 55
— Karl, Milchhändler, Watstr. 5
— Wilhelm, Milchhdl., Gutenbergstr. 4
Eicke, Adolf, Privatier, Gr. Gartenstraße 63
Eickemeyer, Johann, Arbeiter, Magdeburger Str. 20, Ledigenheim
Eickhoff, Wilhelm, Gastwirt (Schwarzes Roß), Neust. Markt 14
Eickoff, Hermann, 🔑 823, Kommissionär, Altst. Fischerstr. 16
Eilberg, Sarah, Wirtschafterin, Magdeburger Platz 1
Eilert, Albert, Arbeiter, Bahnhofstr. 1
— Albert, Korbmacher, Vereinsstr. 7
— Friedrich, Arbeiter, Gödenstr. 1
— Gustav, Arbeiter, Kl. Gartenstr. 32
— Gustav, Molkereibesitzer, ebendas.
— Karl, Zimmerpolier, Neust. Markt 3
— Martha, Bürogehilfin, ebendas.
— Max, Arbeiter, Wollenweberstr. 57
— Paul, Arbeiter, Gödenstr. 1
— Paul, Tischler, Tismarstr. 23
— Walter, Laborant, Kl. Gartenstr. 32
— Willi, Maschinenschlosser, ebendas.
— Willi, Schlosser, ebendas.
Eime, Luise, Schwester, Bauhofstr. 25
Eimicke, Anna, verehel., Sieberstr. 4
— Elise, Verkäuferin, Hochstr. 2
— Franz, Kontorist, Potsdamer Str. 9
— Hermann, Vorkosthändler, ebendas.
— Karl, Krankenkassenbeamter, Sieberstraße 4
— Luise, geb. Conrad, Wwe., Hochstraße 2
Einbrodt, Elisabeth, Verkäuferin, Potsdamer Str. 18
— Georg, Schlosser, Trauerberg 22/23
— Martin, Elektromonteur, Potsdamer Straße 18
— Paul, Magistrats-Oberassistent a. D., ebendas.
Einhorn, Otto, Former, Neuendorfer Straße 40
Einicke, Kurt, Metallformer, Bauhofstr. 8
Einig, Hans, Kaufmann, Neust. Heidestraße 18
— Peter, Vermessungsdirektor, ebendas.
Einkaufsgenossenschaft selbst. Bäcker und Konditoren, e. G. m. b. H., H, 🔑 895, Neust. Markt 11
Einkaufsvereinigung der Großhändler und Fabrikanten für Molkerei-Erzeugnisse, e. G. m. b. H., 🔑 828. Lager und Kontor Bäckerstr. 39
Einkaufsverein der Lebensmittelbranche, e. G. m. b. H. (Elebra), H, Gr. Münzenstr. 8/9
Einkaufsvereinigung des Wirtevereins, G. m. b. H., 🔑 1048, Steinstr. 48
Einsiedel, Paul, Bürogehilfe, Kreuslerstraße 13
Eiseler, Auguste, geb. Euen, Wwe., Linienstr. 22
— Ernst, Maurer, Kl.-Kreutzer Weinberge 32
— Marga, geb. Rast, Wwe., Klein-Kreutzer Weinberge 32b
— Wilhelm, Arbeiter, Lindenstr. 32
— Wilhelm, Schlosser, Tismarstr. 20
Eisen, Frieda, Wirtschaftsdame, Wilhelmsdorfer Str. 61
— Hans, Arbeiter, Düppelstr. 29
Eisenbarth, Peter, Korbmacher, Neust. Heidestr. 2
Eisenkolbe, Paul, Schlossermstr., Hauptstraße 42
Eisenmenger, Albert, Wurst- und Fleischwarengeschäft, Wollenweberstr. 18
— C. H., H, 🔑 621, Eisenhandlung, Hauptstr. 66
— Charlotte, unverehel., ebendas.
— Emilie, geb. Schmidt, Witwe, Neust. Heidestr. 65
— Emma, geb. Zander, Witwe, Wilhelmsdorfer Str. 50
— Ernst, Eishandlung (künstl.), Wilhelmsdorfer Str. 51
— Gertrud, Gesellschafterin, Trauerberg 12
— Katharina, Kindergärtnerin, Hauptstraße 66
— Martha, Geschäftsführerin, ebendas.
— Otto, Magistrats-Obersekretär, Wollenweberstr. 18
— Wilhelm, 🔑 453, Materialwarenhandlung, Wilhelmsdorfer Str. 50
— Willi, Lagerverwalter, Neuendorfer Straße 47
Eisenschmidt, Kurt, Former, Kurstr. 30
Eiserbeck, Alfred, Arbeiter, Mühlentorstraße 2
— Friedrich, Bahnwärter, Roonstr. 18
— Wilhelm, Arbeiter, Eupenstr. 13
— Wilhelm, Schmied, Werderstr. 23
Eisermann, Emil, Werkführer, Wilhelmsdorfer Landstr. 15
— Herbert, Arbeiter, ebendas.
Eisfeld, Albert, Arbeiter, Neuendorfer Straße 29
— Hedwig, Arbeiterin, Sieberstr. 8
— Otto, Arbeiter, Altst. Fischerstr. 13
— Robert, Feilenschleifer, Wilhelmsdorfer Str. 50
— Robert, Maurer, Magdeburger Straße 18, Städt. Obdach
Eitelt, Werner, 🔑 1140, Kaufmann, Bäckerstr. 38
Eitschberger, Rudolf, Arbeiter, Vereinsstraße 40

Eiwecke, Franz, Kassierer, Rathenower Straße 8
Ekert, Otto, Kaufmann, St. Annenstraße 15
Elbe, Emil, Rendant der Gasanstalt, Königshütter Str. 8
— Otto, Schlosser, Kapellenstr. 20
Elberling, Karl, Restaurateur, Trauerberg 35
— Margarete, unverehel., Schneiderin, ebendas.
Eldau, Auguste, geb. Läkemäker, Wwe., Neuendorfer Str. 37
Elektra-Brandenburg, elektrotechn. Installations- u. Vertriebs-Gesellsch. m. b. H., H, ☎ 1020, St. Annenstr. 34
Elektricitätswerk Brandenburg (Havel), A.-G., H, ☎ 57, 80, 760, Steinstraße 67
Elektrowerke, A.-G., Umspannwerk, ☎ 845, Klingenbergstr. 6
Elendt, Frieda, geb. Zahl, gesch., Neust. Heidestr. 46
— Gustav, Arbeiter, Großgörschenstr. 11
Eleser, Luise, unverehel., Große Gartenstraße 13
— Marie, unverehel., ebendas.
von Elgenfeld, Margarete, geb. Karstens, Witwe, Neust. Heidestr. 46
Elias, Oskar, Arbeiter, Jungfernsteig 4
Elies, Karl, Arbeiter, Düppelstr. 12
Elisabethhütte, J. Krüger, H, ☎ 1440, 1441, 1442, 1443, Maschinenfabr. und Eisengießerei, Kummerlérstr. 5
Elkan, Auguste, geb. Roßmann, Wwe., Deutsches Dorf 37
Ellerwald, Martha, Stütze, Bergstr. 11
Els, Alfred, Schlosser, Werderstr. 26
— Elisabeth, Verkäuferin, Neust. Heidestraße 19
— Erich, Lithograph, Harlunger Str. 31
— Ernst, Lithograph, Deutsches Dorf 45
— Ferdinand, Möbelpackmstr., ebendas.
— Franz, Schlosser, Neust. Heidestr. 19
— Franz, Schlosser, Roonstr. 33
— Friedrich, Arbeiter, Hauptstr. 16
— Friedrich, Arbeiter, Franz-Ziegler-Straße 1
— Gerhard, Magistrats-Obersekretär, Trauerberg 1
— Helene, geb. Beck, Witwe, ebendas.
— Karl, Arbeiter, Vionvillestr. 23
— Max, Kaufmann, Bäckerstr. 46
— Walter, Arbeiter, Vionvillestr. 23
— Wilhelm, Arbeiter, Werderstr. 26
— Willi, Arbeiter, Hauptstr. 16
Elsässer, Paul, Werkmeister, St. Annenstraße 33
Elsasser, Alfred, ☎ 1045, Landhaus an der Plane, Wilhelmsdorfer Landstraße 111
— Frieda, Stenotypistin, Lmenstr. 33a
Elsasser, Max, Bäcker, Wilhelmsdorfer Landstr. 111
Elsen, Peter, Techniker, Mühlentorstr. 44
Elsholz, Albert, Musiker, Neust. Heidestraße 57
— August, Bote, Watstr. 27
— August, Former, Gerostr. 8
— Ernst, Arbeiter, Neust. Wassertorstraße 8
— Hans, Arb., Neust. Heidestr. 8
— Karl, Arbeiter, Neust. Heidestr. 67
— Willy, Schlosser, Neust. Heidestr. 57
Elsner, Auguste, geb. Flieger, Witwe, Magdeburger Str. 18, Altersheim
— Bernhardine, geb. Elze, Witwe, Vionvillestr. 17
— Berta, Dienstmädchen, Kl.-Kreutzer Weinberge 1
— Emil, Kaufmann, Trauerberg 4
— Erich, Schlosser, Kirchhofstr. 30
— Frieda, geb. Albrecht, Bäckerstr. 43
— Frieda, geb. Kramer, Pflegerin, Winterfeldtallee 2
— Justine, unverehel., Magdeburger Straße 18, Altersheim
— Käthe, unverehel., Packhofstr. 29/31
— Margarete, geb. Giese, Witwe, ebendas.
— Minna, geb. Teichert, Wwe., Trauerberg 15c
— Pauline, unverehel., Kl.-Kreutzer Weinberge 4
— Theodor, Arbeiter, ebendas.
— Willi, Schlosser, Trauerberg 15c
Elstermann, Marie, ☎ 833, Witwe, Pensionat, Ritterstr. 1
Elteste, Otto, Arbeiter, Kummerlérstr. 3
Elwert, Gustav, Arbeiter, Harlunger Straße 51
— Hermann, Polizei-Unterwachtmeister, Magdeburger Str. 51
Elze, Franz, Arbeiter, Watstr. 2
— Otto, Filialleiter, Gr. Gartenstr. 32
Emden, Frieda, Witwe, Dom, Hevellerstraße 7
Emmerich, August, Werkmeister, Vereinsstraße 47
Emmermacher, Georg, Hutmacher, Kreuslerstr. 18/19
Enders, Erwin, Kaufmann, Parduin 6
— Franz, Restaurateur, Wollenweberstraße 61
— Hermann, Lehrer, Danziger Str. 44
— Paul, Arbeiter, Eupenstr. 1
— Paul, ☎ 290, Kohlenhandlung, Parduin 6 und Mühlentorstr. 18
— Wilhelm, Arbeiter, Neust. Heidestraße 44
— Wilhelm, Schuhmacher, ebendas.
Endler, Georg, ☎ 1013, Fahrradteile-Großhandlung, Jakobstr. 15
Endtner, Hartwig, Vers.-Beamter, Am Salzhof 1

Enge, Karl, Prokurist, Plauer Str. 19
— Otto, Tischler, Steinstr. 41
Engel, Albert, Arbeiter, Magdeburger Straße 20
— Alfred, Former, Roonstr. 16
— Alfred, Polizei-Unterwachtmeister, Magdeburger Str. 51
— Artur, Arbeiter, Königgrätz 1
— August, Arbeiter, Gr. Gartenstr. 41
— Erich, Arbeiter, Großgörschenstr. 17
— Ernst, Steindrucker, Neuendorfer Straße 47
— Franz, Kanzlei-Angestellter i. R., Düppelstr. 16
— Friedrich, Arbeiter, Roonstr. 35
— Fritz, Lehrer, Steinstr. 53
— Georg, Arbeiter, Franz-Ziegler-Straße 16
— Heinrich, Elektromonteur, Domkietz 3
— Heinrich, ☎ 685, Kantine, Magdeburger Str. 49/50
— Karl, Arbeiter, Ausbau Brielower Grenze 20
— Karl, Maurer, Trauerberg 21
— Luise, geb. Köpke, Witwe, Altst. gr. Heidestr. 51
— Martin, Steindrucker, Domkietz 3
— Max, Betriebs-Assistent, Gutenbergstraße 32
— Max, Ober-Zollinspektor, Kanalstr. 2
— Otto, Arbeiter, Domlinden 20
— Otto, Arbeiter, Gödenstr. 7
— Otto, Schriftsetzer, Roonstr. 16
— Paul, Arbeiter, Großgörschenstr. 28
— Paul, Arbeiter, Neuendorfer Str. 47
— Paul, H, ☎ 646, Holz- u. Kohlenhandlung, Kirchhofstr. 18/19
— Paul, Kaufmann, Trauerberg 30
— Pauline, geb. Zirpel, Witwe, Königgrätz 1
— Reinhard, Former, Eupenstr. 7
— Rudolf, Arbeiter, Vereinsstr. 14
— Therese, geb. Rüdiger, Witwe, Magdeburger Str. 18, Altersheim
— Walter, Schlosser, Gr. Gartenstr. 41
— Wilhelm, sen., Arbeiter, Am Jakobsgraben 8
— Wilhelm, jun., Arbeiter, ebendas.
Engelberg, Franz, Schriftsetzer, Linienstraße 16a
Engelbert, David, Händler, Bauhofstr. 8
Engelbrecht, Berta, geb. Kenne, Witwe, Gotthardtkirchplatz 10
— Karl, Gerichtsvollzieher, Havelstr. 8
— Marie, geb. Rauh, Witwe, Wollenweberstr. 43
— Paul, Händler, Großgörschenstr. 8
— Wilhelm, Obsthändler, Steinstr. 21
Engelhardt-Brauerei, ☎ 1543, Niederlage Bergstr. 12
— Otto, Metallarbeiter, Kl. Gartenstraße 30
Engelhardt, Otto, Polizei-Unterwachtmeister, Magdeburger Str. 51
— Paul, Kaufm., Potsdamer Str. 36
Engelhaus, Wilhelm, Arbeiter, Kleine Gartenstr. 39
Engelmann, Anna, unverehel., Schulstraße 7
— Ernst, Kaufmann, Packhofstr. 27
— Franz, ☎ 903, Töpferstr., Jakobstraße 10
— Karl, Schuhmacher, Magdeburger Straße 18, Altersheim
— Walter, Arbeiter, Ziegelstr. 3
Engers, Martin, Arbeiter, Gödenstr. 7
— Willy, Arbeiter, Bauhofstr. 29
Engert, Gertrud, Wirtschafterin, Kleine Gartenstr. 11
Engfer, Hermann, Arbeiter, Gr. Gartenstraße 18
— Max, Kriegsinv., Hauptstr. 35/36
Engler, Franz, Kaufm., Trauerberg 12
— Otto, Handlungsgehilfe, Gr. Gartenstraße 56
— Otto, Schlosser, Königshütter Str. 6
— Rudolf, Straßenbahnschaffner, Neuendorfer Str. 36
Enke, Karl, Prokurist, Bauhofstr. 9
Ennulat, August, Lehrer, Bahnhofstr. 6b
Enters, Luise, geb. Bährmann, Witwe, Gorrenbergstr. 4/5
Epstein, Paul, Kaufm., Hauptstr. 81
Erbe, Oskar, Polizei-Unterwachtmeister, Magdeburger Str. 51
Erben, Bernhard, Schuhmachermeister, Kirchhofstr. 20
Erbert, Johannes, Handlungsgehilfe, Fohrder Str. 1
Erbs, Heinrich, Laborant, Trauerberg 9
Erbstößer, Max, Werkstätten-Vorsteher, Gr. Gartenstr. 10
Erdmann, Albert, Schmied, Hausmannstraße 20
— Arnold, Schlosser, Hausmannstr. 17
— Frieda, geb. Krüger, verehel., Magdeburger Str. 51
— Karl, Arbeiter, Trauerberg 19
— Max, Straßenbahnführer, Hauptstraße 34
— Otto, ☎ 972, Autozentrale, Huckstraße 11
— Paul, Maler, Temnitz 9
— Paul, Polizei-Oberwachtmeister, Magdeburger Str. 51
Erdtel, Emil, Handschuhmacher, Flutstraße 15
— Erich, Arbeiter, Schulstr. 11
Erdtmann, Gustav, Maurer, Trauerberg 15c
— Katharina, geb. Kedziora, Hauptstraße 34
— Otto, Kohlenlader, Gr. Gartenstr. 5
— Paul, Weißgerber, Wollenweberstraße 52

Erfuhrt, Eduard, Arbeiter, Gr. Gartenstraße 41a
Erfurth, Ernst, Kraftwagenführer, Trauerberg 11
— Hermann, Arbeiter, Fontanestr. 12
Erhardt, Gotthilf, H, 🗝 640, Drogen- und Photohandlg., Steinstr. 33
— Laura, geb. Erdtmann, ebendas.
— Ottomar, Drogist, ebendas.
Ericke, Hermann, Pol.-Betr.-Assistent, Wollenweberstr. 41a
Erke, Christoph, Brückenbauer, Gutenbergstr. 27
Erlecke, Friedrich, Korbmacher, Tismarstraße 17
— Max, Straßenbahn-Lagerverwalter, Neuendorfer Str. 42
Ermler, Ernst, Arbeiter, Kl. Gartenstraße 20
— Gustav, Arb., Am Jakobsgraben 8
— Paul, Schlosser, Kl. Gartenstr. 20
Ernst, August, Invalide, Arndtstr. 9
— Charlotte, geb. Stech, Wwe., Am Huck 1
— Else, Verkäuferin, Arndtstr. 9
— Ewald, Tischler, Neuendorfer Straße 43a
— Heinrich, Zimmerer, Magdeburger Straße 20, Ledigenheim
— Hermann, Chauffeur, Görden, Wärterdorf 19
— Johannes, 🗝 511, techn. Oele und Fette, Brielower Str. 1
— Otto, Steindrucker, Steinstr. 23
— Paul, Polizei-Major, Magdeburger Straße 50
— Paul, Weißgerber, Tismarstr. 5
— Philipp, 🗝 622, Oel- und Fettwarenhdlg., Brielower Str. 45
— Selma, Näherin, Arndtstr. 9
— Viktor, Ziegelmeister, Vereinsstr. 32
— Wilhelm, Werkmeister, Wilhelmsdorfer Str. 15
— Willi, Elektromonteur, Arndtstr. 9
Erste Deutsche Fein-Jute-Garnspinnerei A.-G., H, 🗝 168, 169, Bauhofstraße 14/15
Erstling, Anna, Wwe., Kreuslerstr. 15
— Beate, geb. Thaens, Wwe., Linienstraße 38
— Friedrich, Privatmann, Magdeburger Straße 18, Altersheim
— Richard, Eisendreher, Roonstr. 26
— Wilhelm, Arbeiter, Temnitz 27
Ertel, Karl, Kürschner, Neust. Heidestraße 29
Ertmannsky, Agathe, Schneiderin, Kirchstr. 1
Ertmanski, Aurelie, Näherin, Temnitz 28
Ertzholz, Otto, Arb., Großgörschenstr. 20
Eschenbach, Erich, Arbeiter, Kirchhofstraße 22
Eschenbach, Karl, Arbeiter, Magdeburger Straße 18, Altersheim
— Karl, Arbeiter, Kirchhofstr. 22
Eschenburg, Emil, Reichsbankbeamter, Harlunger Str. 41
Escher, Adolf, Arbeiter, Mötzower Landstraße 21
— Paul, H, 🗝 1089, Restaurateur (Gesellschaftshaus), St. Annenstraße 8/9
— Wilhelmine, Witwe, St. Annenstraße 8/9
Eschholz, Berta, geb. Kinne, Witwe, Kirchhofstr. 21
— Fritz, Kutscher, Temnitz 40
— Hermann, Viehhändler, Wilhelmsdorfer Str. 71
— Karl, Invalide, Kl. Gartenstr. 4
— Minna, geb. Schulze, Witwe, Kleine Gartenstr. 47
Espey, Wilhelm, Theatermstr., Werderstraße 35
Esser, Adam, Ingenieur, Magdeburger Platz 7
Essig, Richard, Bürogehilfe, St. Annenstraße 27
Estel, Friedrich, Tischler, Altst. Fischerstraße 33
Etzler, Gustav, Arbeiter, Kl.-Kreutzer Weinberge 11
Etzin, August, Hausdiener, Wollenweberstr. 67
— Karl, Elektriker, ebendas.
Etzold, Erich, Betriebs-Chemiker, Hauptstraße 55
Etzrodt, Hildegard, unverehel., Reuscherstraße 1
— Oskar, Ober-Postsekretär, ebendas.
Eue, Emma, Buchhalterin, Kl. Gartenstraße 50a
— Emma, geb. Michalk, Witwe, ebendas.
— Erich, Tischler, ebendas.
— Karl, Schneidermeister, Neust. Markt 23
Euen, Charlotte, unverehel., Neust. Wassertorstr. 13
— Emma, geb. Schrader, verehel., Roonstr. 16
— Ernst, Privatmann, Plauer Str. 13
— Franz, Korbmacher, Linienstr. 33b
— Franz, Landwirt, Kl.-Kreutzer Weinberge 28
— Karl, Landwirt, ebendas.
— Otto, H, 🗝 275, Kalkbrennerei u. Baumaterialenhandlung, Neust. Wassertorstr. 13
— Paul, Magistrats-Inspektor, Trauerberg 30
— Richard, Vers.-Angestellter, Gutenbergstr. 3
— Wilhelm, Arbeiter, Werderstr. 7

Euen, Wilhelm, Justiz-Kanzleisekretär, Kietz 25
— Wilhelm, Maurer, Brüderstr. 5
Euent, Auguste, Witwe, Dom, Hevellerstraße 7
Eule, Luise, geb. Baeß, Witwe, Harlunger Str. 10
— Willy, Kanzlei-Assistent, Wilhelmsdorfer Str. 19
Eulich, Anna, Dienstmädch., Jakobstr. 5
Euphrosine, Ordensschwester, Neust. Heidestr. 24
Evangelischer Wohlfahrtsdienst, e. V., 🖂 1413, Jungfernsteig 4
Evangelisches Vereinshaus, Hauptstr. 50
Evenius, Elisabeth, wissensch. Lehrerin, Hauptstr. 12
— M., Nachf., Martin Scholz, H, 🖂 1574, Buchhandlung, Hauptstraße 12
— Olga, geb. Wollert, Witwe, Luckenberger Str. 6
Ewald, Hermann, Ober-Postschaffner, Kirchhofstr. 35
Ewe, Friedrich, Schneider, Düppelstr. 14
— Luise, Schneiderin, ebendas.
— Otto, Schneider, Tismarstr. 24
Ewel, Friedrich, Arbeiter, Ritterstr. 22
Excelsior-Fahrradwerke Gebr. Conrad & Patz, A.-G., H, 🖂 70, 955, Wilhelmsdorfer Landstr. 43
Exler, Richard, Lagerverwalter, Jakobstraße 8
Exner, August, Chauffeur, Potsdamer Chaussee 8
— Berta, geb. Derschke, Arbeiterin, Potsdamer Str. 3
— Franz, Arbeiter, Harlunger Str. 46
— Paul, Mechaniker, Potsdamer Chaussee 8
— Richard, Arbeiter, ebendas.
Eyth-Lesser, Maschinenfabrik, A.-G., H, 🖂 166, Fabrik landwirtsch. Maschinen, Kummerleistr. 7

F

Faber, Albert, Arbeiter, Großgörschenstraße 1
— Ida, geb. Bärndt, verehel., Kirchhofstr. 24
— Lisbeth, Arbeiterin, Großgörschenstraße 1
— Martha, Arbeiterin, ebendas.
— Otto, Schleifer, Kl. Gartenstr. 26
— Robert, Korbmacher, Tismarstr. 18
Fabert, Minna, Wirtschafterin, Packhofstraße 27
Fabian, Alfred, H, 🖂 1055, Drogenhandlung, Luckenberger Str. 9
— Auguste, geb. Kreitling, Witwe, Kolonie Görden 13
— Ernst, Arbeiter, Bionvillestr. 18
Fabian, Friedrich, Landwirt, Kolonie Görden 13
— Fritz, Drogist, Luckenberger Str. 9
— Hermann, Arb., Großgörschenstr. 29
— Luise geb. Wetzel, Wirtschafterin, Deutsches Dorf 38
Fabisch, Marie, geb. Hübner, Witwe, Kirchhofstr. 35
Fabiunke, Marie-Gertrud, Arbeiterin, Blumenstr. 7
Fabrikanten-Verein, 🖂 1005, Jungfernsteig 3
Fabrikarbeiter-Verband Deutschlands, 🖂 1017, Gr. Münzenstr. 12
Faderl, Joseph, Obermeister, Malmedystraße 36
Fähle, Karl, Arbeiter, Neust. Heidestraße 56
Fähling, Albert, Arbeiter, Göttiner Landstr. 6
Fähndrich, Antonie, geb. Bellin, Wwe., Wollenweberstr. 41a
— Arno, Kaufmann, Molkenmarkt 25
— Elise, geb. Trepge, Witwe, ebendas.
Faeke, Fritz, Kutscher, Wollenweberstr. 31
Faelligen, Max, Milchhändler, Wilhelmsdorfer Str. 45
Fälsch, Erich, Rohrweber, Wilhelmsdorfer Str. 46
— Karl, Arbeiter, ebendas.
— Karoline, Witwe, Bauhofstr. 28
— Willi, Arbeiter, ebendas.
Faethen, Heinrich, Kaufm., Bäckerstr. 11
— Marie, unverehel., Privatiere, Altst. Fischerstr. 26
Fätke, Elise, Schneiderin, Kl. Gartenstraße 28
— Wilhelmine, geb. Kniestedt, Wwe., ebendas.
Fahl, Joseph, Arbeiter, Am Huck 8
— Walter, Bäcker, ebendas.
Fahlbusch, Heinrich, 🖂 (482), Direktor, Wilhelmsdorfer Str. 13
Fahle, Emilie, geb. Schwerdtfeger, Witwe, Altst. gr. Heidestr. 56
— Ernst, Arbeiter, Tismarstr. 19
— Fritz, Schmied, Altst. gr. Heidestr. 56
— Karl, Arbeiter, Kleiststr. 4
Fahlke, Hermann, Expedient, Werderstraße 8
Fahning, Ludwig, Arb., Trauerberg 5
Fahrau, Rudolf, Kaufmann, Luckenberger Str. 9
Fahrenholz, Wilhelm, Stellmacher, Sieberstr. 8
Fahrentholz, Martha, unverehel., Jakobstraße 14
Fahrholz, Gustav, Arbeiter, Kirchhofstraße 13
Fahrig, Hermann, Friseur, Roonstr. 1
Fahsel, Ernst, Strafanst.-Hauptwachtmeister, Vereinsstr. 34

Faistbauer, Alfred, Kaufmann, Wilhelmsdorfer Str. 61
— Jacob, Werkmeister, ebendas.
Falge, Marie, geb. Behn, Witwe, Neust. Heidestr. 25
Falk, Adolf, Arbeiter, Werderstr. 2
— Erich, Schleifer, Gutenbergstr. 32
Falke, Agnes, Buchhalterin, Große Gartenstr. 22
— Bernhard, Arbeiter, Domkietz 3
— Emma, Stütze, Wilhelmsdorfer Landstr. 111
— Franz, Arbeiter, Kl. Gartenstr. 2
Falkenberg, Emil, Arb., Werderstr. 18
— Franz, Arb., Großgörschenstr. 8
— Otto, Arbeiter, Potsdamer Str. 37
Falkenhöfer, Otto, Eisenbahn-Betriebsassistent, Potsdamer Str. 10
Falkenthal, Walter, Katasterdiätar, Wilhelmsdorfer Str. 83
Falz, Otto, Expedient, Winterfeldtallee 2
Farchmin, Friedrich, Polizei-Obersekr., Schulstr. 7
Farr, Hermann, Schleifer, Linienstr. 29
— Walter, Schmied, ebendas.
Faschin, Minna, geb. Schönefeld, Witwe, Lindenstr. 8
Faß, Georg, Reichsb.-Obersekretär i. R., Rochowstr. 11
Faßl, Emma, Wwe., Altst. Fischerstr. 13
Faulhaber, Karl, Dr., ⊶ 1199, Handelskammer-Syndikus i. R., Bauhofstraße 27
Faupel, Wilhelm, Steingut-Dreher, St. Annenstr. 34
Faust, Elise, Zuschneiderin, Molkenmarkt 5
— Friedrich, Bäckermeister, ebendas.
— Georg, Handlungsgehilfe, ebendas.
— Herta, geb. Heine, verehel., Vereinsstraße 25
— Johanna, Friseuse, Molkenmarkt 5
— Robert, Schlosser, Kietz 15
Fauteck, Max, Maler, Bäckerstr. 40
Fecher, Michael, Meistergeh., Wilhelmsdorfer Str. 70
Fechner, Karl, Tischler, Kurstr. 30
— Karl, Vizemeister, Flutstr. 6
— Marie, geb. Schmidt, Wwe., Harlunger Str. 5
— Walter, Kontorist, Flutstr. 6
— Willi, Arbeiter, Blumenstr. 1
Federn- und Drahtwarenfabrik, G. m. b. H., H, ⊶ 861, Magdeburger Straße 19a
Federowicz, Hermann, Arbeiter, Bäckerstraße 22
Fehlhaber, H., Lehrer i. R., Dom, Burghof 6
Fehlhauer, Paul, Werkmeister, Steinstraße 9
Fehling, Erich, Bäckermeister, Wilhelmsdorfer Str. 15
Fehling, Otto, Bäckermeister, Wilhelmsdorfer Str. 15
Fehlow, Adolf, Privatmann, Temnitz 2
— Albert, Schlosser, Göttiner Str. 40
— Emma, geb. Siegel, Wwe., Gödenstraße 2
— Fritz, Weißgerber, Werderstr. 7
— Gustav, Privatmann, Temnitz 3
— Minna, unverehel., Werderstr. 21
— Paul, Kanzleianwärter, Werderstr. 7
— Richard, Arbeiter, Molkenmarkt 37
— Theodor, Schlosser, Neust. Heidestr. 8
Fehrens, Fritz, Arb., Harlunger Str. 7
— Karl, Arbeiter, Düppelstr. 31
Fehrle, Alfred, Sattlermeister, Neustädt. Heidestr. 33
— Alma, geb. Borneleit, Wwe., Düppelstr. 22
— Berta, geb. Prietzel, Wwe., Schulstraße 7
— Erich, Schlosser, Düppelstr. 22
— Ernst, Schlosser, Schulstr. 7
— Franz, Vorarbeiter, Wilhelmsdorfer Landstr. 27
— Willi, Schlossermstr., Düppelstr. 22
Fehse, Hermann, Arbeiter, Magdeburger Straße 20, Ledigenheim
Feidkenhauer, Elly, unverehel., Jakobstraße 31
— Julius, Kaufmann, ebendas.
Feierabend, Franz, Arbeiter, Bahnhofstraße 4
Feiertag, Franz, Mittelschullehrer, Packhofstraße 5
Feiler, Fritz, Büro-Angestellter, Hauptstraße 82
— Hermann, Arbeiter, Watstr. 25
Feilotter, Willi, Arbeiter, Steinstr. 53
Feind, Alfred, ⊶ 650, Fleischermeister, Düppelstr. 23
Feiser, Alfred, Werkmstr., Linienstr. 33
— August, Arbeiter, Linienstr. 33 c
— Beate, Arbeiterin, Gödenstr. 9
— Karl, Arbeiter, ebendas.
— Karl, Schlossermeister, Roonstr. 3
Feist, Margarete, geb. Krause, Wwe.. Görden, Wörterdorf 17
Feistel, Hans, Maler, Schulstr. 2
Feja, Marie, geb. Hinneburg, Wwe., Steinstr. 27
Felchow, Adolf, Hilfsmaschinist, Düppelstraße 6
— Hermann, Former, Temnitz 50
— Wilhelm, Arbeiter, Düppelstr. 6
Feld, Artur, Arbeiter, Klosterstr. 16
— Karl, Tapezierer, Bäckerstr. 19
— Oswald, Arbeiter, ebendas.
— Reinhold, Arbeiter, Klosterstr. 16
Feldengut, Philipp, ⊶ 218, Handelsvertreter, Wilhelmsdorfer Str. 61
Feldhahn, Julius, Arbeiter, Silostr. 2
— Richard, Schmied, Brielower Str. 46
— Wilhelm, Studienrat, Rochowstr. 5

Feldner, Gustav, Arbeiter, Lindenstr. 28
— Paul, Schuhmacher, Neust. Markt 23
Feldt, Hugo, Former, Bionvillestr. 13
Felgentreu, Otto, Arb., Memelland 15
Fellenberg, Max, Arb., Bionvillestr. 17
Feller, August, Maschinist, Wilhelmsdorfer Str. 23
— Karl, Former, Magdeburger Str. 6
Fellert, Fritz, Fleischer, Jahnstr. 17
Felmberg, Alfred, Gewerbelehrer, Magdeburger Str. 20
— Oskar, Schlosser, Neuendorfer Straße 44
Fels, Albert, Arbeiter, Linienstr. 35
— Erich, Dreher, ebendas.
Felsberg, Otto, ☎ 1421, Dr., Geh. Studienrat, Oberlyzeal-Direktor a. D., Neuendorfer Str. 88
Felscher, Georg, Dekorateur, Plauer Straße 23
— Otto, Tapezierer, Kl. Gartenstr. 2
— Walter, Handlungsgehilfe, Molkenmarkt 31
Fenger, Paul, Kanzlei-Sekretär, Harlunger Str. 46
Fenn, Friedrich, Arbeiter, Kleiststr. 12
Fenske, Grete, Wirtschafterin, St. Annenstr. 28/29
— Konrad, Arbeiter, Domlinden, 27
Fenski, Friedrich, Arbeiter, Jungfernsteig 4
Ferch, Otto, Arbeiter, Parduin 6
Ferchland, Adolf, ☎ 899, elektrotechn. Installat.-Geschäft, Plauer Str. 23
— August, Arbeiter, Paulinerstr. 5
— Luise, Hausmädchen, Luckenberger Straße 4
Ferchner, Wilhelmine, geb. Hemp, Wwe., Potsdamer Str. 9
Ferchow, Frieda, Kassiererin, Gutenbergstraße 35
— Wilhelm, Arbeiter, ebendas.
Fernau, Friedrich, Kaufmann, Bauhofstraße 24
Fersing, Peter, Bürogehilfe, Gotthardtkirchplatz 10
Fertig, Walter, Former, Flutstr. 16
Fett, Ella, Witwe, Dom, Hevellerstr. 2
Fettchenhauer, Otto, Volontär, Krakauer Str. 8a
Fettin, Karl, Ober-Gerichtsvollzieher, Steinstr. 39. Büro Magdeburger Straße 19
Fetting, Ernst, Ingenieur, Kummerléstraße 4
Fettke, August, Spinner, Magdeburger Straße 18, Altersheim
Feuerbach, Erich, Töpfer, Blumenstr. 3
— Ida, geb. Kuhrt, Wwe., ebendas.
— Oskar, Arbeiter, Gr. Gartenstr. 25
— Sophie, geb. Lokenwitz, Witwe, Temnitz 25
Feuerherd, Amanda, Stütze, unverehel., Harlunger Str. 49
— Frieda, geb. Krebs, verehel., Kl. Gartenstr. 48
— Friedrich, Eisenbahn-Obersekretär, Gutenbergstr. 3
— Friedrich, Maurer, Linienstr. 16
— Georg, Arbeiter, Bauhofstr. 29
— Paul, Zeichner, Kl. Gartenstr. 48
Feuerherdt, Anna, geb. Köppen, Wwe., Stadtschleuse 3/4
— August, Schiffer, Werderstr. 3
— Charlotte, geb. Haltenhof, Witwe, Großgörschenstr. 17
— Ernst, Modelltischler, Göttiner Landstraße 6
— Friedrich, Stellmacher, Neust. Heidestraße 66
— Friedrich, Stellmacher, Magdeburger Straße 18
— Fritz, Arb., Neust. Wassertorstr. 22
— Fritz, ☎ 615, Karosserie- und Wagenbau, Magdeburger Str. 18, Ecke Fouquéstr.
— Gustav, Arbeiter, Linienstr. 16b
— Gustav, Schlosser, Linienstr. 22
— Hermann, Werkmeister, Göttiner Landstr. 6
— Julius, Landwirt, Mühlentorstr. 5
— Karl, Landwirt, ebendas.
— Marie, geb. Vick, Witwe, Düppelstraße 15a
— Martha, Verkäuferin, Am Jakobsgraben 6
— Max, Dreher, Kl. Gartenstr. 47
— Otto, Arbeiter, Am Jakobsgraben 6
— Otto, Schlosser, Linienstr. 22
— Paul, Kaufmann, Ritterstr. 15
— Paul, Musiklehrer, Alist. Markt 2
— Siegmund, Arbeiter, Kleine Gartenstraße 47
— Walter, Stellmacher, Linienstr. 22
— Wilhelm, Kutscher, Abtstr. 18
— Wilhelm, Landwirt, Mühlentorstr. 5
— Willi, Arbeiter, Roonstr. 12
Feuerstein, Elsbeth, geb. Voigt, Witwe, Nikolaiplatz 14
— Paul, H, ☎ 1160, Eisenwarenhandlung, Steinstr. 46/47
Feuerwehr-Depot, Neuendorfer Str. 87
Feustel, Alfred, Dekorateur, Gerostraße 9/10
— Wilhelm, H, Kaufmann, ebendas.
Fey, Franz, Arbeiter, Watstr. 30
— Marie, geb. Mahlitz, Witwe, ebendas.
Feye, Albert, Obergärtner, Dom, Hevellerstr. 2
— Albert, Schlosser, Wilhelmsdorfer Straße 44
Feyerabend, Hermann, Arbeiter, Am Jakobsgraben 8
Fichtner, Karl, Kaufmann, Bäckerstr. 39

Fickert, Eduard, Fleischer, Wilhelmsdorfer Str. 51
Fickinger, August, Arbeiter, Kietz 11
— Willi, Bäcker, ebendas.
Fiebig, Karl, Polizei-Unterwachtmeister, Magdeburger Str. 51
Fiedler, Elise, geb. Brandtner, Witwe, Gr. Gartenstr. 30
— Erich, Sattler und Tapezierer, Johannisstr. 7
— Friedrich, Tischlermeister, Große Gartenstr. 18
— Friedrich, Zimmermann, Düppelstraße 24
— Gustav, Schlosser, Neuendorfer Straße 71/72
— Hermann, 🛏 279, Kartoffel-Kommissionär, Sachverständiger f. Kartoffeln u. and. landw. Erzeugnisse, Mühlentorstr. 58
— Hermann, Privatmann, ebendas.
— Max, Werkstatt-Vorsteher, Bahnhofstraße 9
— Paul, Arbeiter, Mühlentorstr. 12
— Walter, Polizei-Unterwachtmeister, Magdeburger Str. 51
— Wilhelm, Arbeiter, Altst. gr. Heidestraße 30
Fiehn, Gertrud, unverehel., Steinstr. 64
— Paul, H, 🛏 1559, Schirmfabrik, ebendas.
— Richard, Kaufmann, Mitinhaber der Fa. Paul Fiehn, Wilhelmsdorfer Straße 40
Fielecke, August, 🛏 256, Töpfermstr., Düppelstr. 3
— Friedrich, 🛏 1053, Fahrradbau, Vionvillestr. 20/22
— Friedrich, Schlosser, Vereinsstr. 9
— Hedwig, Kontoristin, Große Gartenstraße 6
— Karl, Büdner, Altst. Markt 2
— Karl, Stellmacher, Neuendorfer Straße 67
— Otto, Schneider, Jungfernsteig 5
— Paul, Schneider, Hochstr. 3
Fielicke, A., Töpfermeister, Steinstr. 9
— Albert, Werkmeister, Kietz 15
— Erich, Schlosser, Blumenstr. 4
— Ernst, Eisendreher, Großgörschenstr. 6
— Fritz, Arb., Magdeburger Str. 18, Altersheim
— Henriette, geb. Scharlibbe, Witwe, Kl. Gartenstr. 6
— Karl, sen., Maurer, Blumenstr. 4
— Karl, jun., Arbeiter, ebendas.
— Margarete, Arbeiterin, ebendas.
— Reinhold, Arbeiter, Steinstr. 9
— Walter, Klempner, St. Annenstr. 43
— Willi, Korbmacher, Am Jakobsgraben 5
Fielitz, Paul, Tuchmacher, Neuendorfer Straße 58a
Fietz, Julius, Arbeiter, Werderstr. 37
— Maria, Stütze, St. Annenstr. 12
Fietze, Otto, Inhaber Gustav Kiwi, H, 🛏 461, Möbelgeschäft, Hauptstraße 69
Filipski, Bernhard, Arbeiter, Großgörschenstr. 3
— Johann, Arbeiter, ebendas.
— Paul, Arbeiter, Schützenstr. 36
Fillies, Hermann, Kaufmann, Trauerberg 4
Finanzamt Brandenburg (Havel), 🛏 1488, 1489, Neust. Markt 21/22
Finck, Bruno, Konditor, Kietz 11
— Helmut, Fleischer, Gutenbergstr. 36
Fincke, Johannes, Bürogehilfe, Harlunger Str. 4
— Minna, geb. Winkelmann, Witwe, Roonstr. 36
— Otto, Bote, Harlunger Str. 4
Findeisen, Ernst, Graphiker, Bauhofstraße 34
Finger, Willi, Bäcker, Schützenstr. 36
Fingerling, Friedrich, Reisender, Hauptstraße 15
Fink, Albert, Privatmann, Wilhelmsdorfer Str. 61
— Alfred, Arbeiter, Deutsches Dorf 36
— Anna, Handschuhnäherin, Blumenstraße 16
Finkenstein gen. Fink, Arnold, Schauspieler, Neust. Wassertorstr. 18/19
Finsterwalder, Werner, Kanzlei-Angestellter, Vereinsstr. 48
Finzel, Willi, Bautechniker, Neuendorfer Straße 31
Fischbach, Paul, Kraftwagenführer, Bergstr. 7
— Reinhard, Bäckergeselle, Schützenstr. 6
Fischbeck, Adolf, Arbeiter, Werderstr. 11
— Willi, Heizer, Vereinsstr. 25a
Fischer, Adolf, Ofensetzer, Domlinden 22
— Albert, Rentenempf., Plauer Str. 13
— Albert, H, 🛏 108, Tuchhandlung, Gorrenbergstr. 2
— Alwine, geb. Gohlke, Wwe., Kietz 11
— Anna, Arbeiterin, Mühlentorstr. 49
— Anna, Hausmädchen, Packhofstr. 3
— Artur, Obersekretär, Harlunger Straße 4
— August, Oberlandjäger a. D., Domlinden 21
— August, Zigarrengesch., Gr. Münzenstraße 3
— Auguste, geb. Maßow, verehel., Wallstr. 5
— Bernhard, Postsekretär, Ausbau Brielower Grenze 5
— Eberhard, Verw.-Assistent, Ausbau Brielower Grenze 20
— Elisabeth, geb. Grommowski, gesch., Kl. Gartenstr. 34

Fischer, Elisabeth, geb. Blümner, verehel., Luckenberger Str. 17
— Ella, geb. Gebhardt, Privatiere, Jakobstr. 19
— Emil, Lademeister, Hausmannstr. 6
— Emilie, geb. Schmidt, Wwe., Pensionsinhaberin, Neust. Markt 23
— Emilie, geb. Schüler, Wwe., Neuendorfer Str. 23
— Emilie, geb. Hartmann, Wwe., Potsdamer Str. 24
— Erhard, Korbmacher, Mühlentorstraße 42
— Erich, Tapezierer, Neust. Heidestr. 11
— Ernst, Privatmann, Gr. Gartenstr. 11
— Ernst, Nachf., Inh. Ing. Karl Jaeger, G. m. b. H., H, 🛏 426, Maschinenfabrik, Gr. Gartenstr. 11
— Erwin, 🛏 725, Zahnarzt, Hauptstraße 19
— Ewald, Schlosser, Gutenbergstr. 3
— Felix, Koch, St. Annenstr. 8/9
— Ferdinand, Schlosser, Kirchstr. 5/6
— Franz, 🛏 647, Baugeschäft, Linienstraße 23
— Franz, Buchhalter, Jahnstr. 60
— Franz, Maurer, Linienstr. 23
— Franz, H, 🛏 1588, Schlossermeister, Bäckerstr. 27
— Frieda, Stütze, Kurstr. 7
— Friedrich, Schlosser, Kietz 12a
— Fritz, Arbeiter, Dom, St. Petri 3
— Georg, Kaufmann, Teilhaber der Fa. Albert Fischer, Gorrenbergstraße 2
— Gertrud, Schneiderin, Packhofstr. 34
— Gustav, Arbeiter, Fohrder Str. 7
— Gustav, Arbeiter, Gutenbergstr. 3
— Gustav, Bäcker, Hultschiner Weg 7
— Gustav, Schlosser, Parduin 6
— Harry, Beamtenanwärter, Wilhelmsdorfer Str. 36
— Heinrich, Arbeiter, Watstr. 6
— Heinrich, Architekt, Havelstr. 5/6
— Heinrich, Bäcker, Kirchhofstr. 22
— Hermann, Arb., Kolonie Görden 3
— Hermann, Landwirt, Askanierstr. 4
— Johannes, Arbeiter, Kleiststr. 1
— Johann, Schuhmacher, Neust. Heidestraße 65
— Karl, Pfleger, Görden, Wärterdorf 22
— Karl, Kaufmann, St. Annenstr. 32
— Karl, 🛏 616, Kaufmann, Teilhaber der Firma Albert Fischer, St. Annenstr. 32
— Karl, Polizei-Hauptwachtmeister, Parduin 6
— Karl, Schneider, Askanierstr. 3
— Karl, Schuhmacher, Wollenweberstraße 49
— Karl, Tapezierer, Gotthardtkirchplatz 5
Fischer, Konrad, Hilfsschullehrer, Wilhelmsdorfer Str. 36
— Laura, geb. Grzywocz, Wwe., Mühlentorstr. 49
— Lothar, Aktuar, Wilhelmsdorfer Straße 36
— Majer, Kaufmann, Hauptstr. 48/49
— Marie, Arb., Gotthardtkirchplatz 10
— Marie, geb. Meinicke, Wwe., Askanierstr. 3
— Marie, geb. Bartz, Wwe., Havelstraße 5/6
— Marie, geb. Lehmann, Wwe., Johanniskirchplatz 10
— Martha, Arbeiterin, Dom, Hevellerstraße 4
— Martha, geb. Butterich, verehel., Neust. Wassertorstr. 5
— Martha, Wirtschafterin, Bauhofstraße 39
— Martha, geb. Hauenstein, Wwe., Kurstr. 68
— Max, 🛏 536, Galanterie-, Glas-, Porzellan-, Spielwaren, Luxuslampen, Seifen, Parfümerien, Hauptstr. 64
— Max, H, 🛏 321, Eisenwarenhdlg., Jakob- und Gr. Gartenstr.-Ecke
— Max, Tapezierer, Fohrder Str. 20
— Otto, Arbeiter, Plauer Str. 13
— Otto, H, 🛏 183, Baugeschäft, Havelstr. 5/6
— Otto, Ingenieur, ebendas.
— Otto, Kaufmann, Neust. Heidestr. 50
— Otto, Kaufmann, Kaffeehandlung, Neust. Markt 4
— Otto, Schlosser, Roonstr. 34
— Paul, Arbeiter, Altst. gr. Heidestr. 49
— Paul, Arbeiter, Neust. Heidestr. 56
— Paul, jun., Arbeiter, ebendas.
— Paul, Arbeiter, Mühlentorstr. 33
— Paul, Arb., Wilhelmsdorfer Str. 74
— Paul, Landwirt, Askanierstr. 4
— Paul, Reserve-Lokomotivführer, Schützenstr. 23
— Paul, Fleischer, Temnitz 8
— Paul, Tischler, Kl. Gartenstr. 43
— Paul, Tischlermeister, Harlunger Straße 34
— Paul, Viehhändler, Trauerberg 29
— Richard, 🛏 897, Betriebsleiter, Magdeburger Str. 1
— Richard, Schlosser, Hochstraße, Krankenhaus
— Rudolf, Tapezierer, Packhofstr. 34
— Theodor, Ackerbürger, Askanierstr. 3
— Wilhelm, Arb., Großgörschenstr. 16
— Wilhelm, Justiz-Inspektor, Brielower Straße 6
— Wilhelm, Polizei-Oberwachtmeister, Magdeburger Str. 51
— Wilhelm, Schmied, Silostr. 10
— Willi, Arbeiter, Kl. Gartenstr. 43

Fischer, Willi, Lademeister, Reuscherstraße 2
Fischmann, Klara, geb. Baum, Witwe, Gr. Gartenstr. 57
— Otto, Mag.-Inspektor, ebendas.
Flachs, Olga, geb. Müller, verehel., Werderstr. 22
Flade, Georg, Strafanstalts-Oberwachtmeister, Grabenstr. 11
Fläderich, Franz, Arbeiter, Friesenstr. 13
Fläschner, Otto, Arbeiter, Wilhelmsdorfer Str. 17
Flakowski, Alfred, H, 🛏 117, Waren-Kaufhaus, Hauptstr. 21—24
— Alfred, 🛏 1142, Kaufmann, Inh. obiger Firma, Jakobstr. 12
Flaminius, Ernst, 🛏 474, Justizrat, Rechtsanwalt und Notar, Steinstraße 62, Privatwohn. Mühlendamm 12, 🛏 703
Fleck, Emma, Arbeiterin, Kl. Gartenstraße 21
— Klaus, 🛏 441, Stadtforstrat, Eichendorffweg 3
Flegel, Edmund, Handlungsgehilfe, Bäckerstr. 1/2
— Erich, Kaufmann, ebendas.
— Franz, H, 🛏 885, Eisenwarenhdlg., Bäckerstr. 1
— Marie, geb. Kaepernick, Witwe, Gerostr. 1
Fleige, Karl, Reichsbankbeamter, Packhofstr. 6
— Wilhelm, Arbeiter, Temnitz 35
Fleischauer, Hermann, Pol.-Wachtmstr., Magdeburger Str. 51
Fleischer, Albert, Arbeiter, Ziegelstr. 2
— Anna, geb. Schulze, Witwe, Klingenbergstr. 12
— Auguste, geb. Siemon, Witwe, Waschfrau, Mühlentorstr. 16
— Bruno, Zigarrenmacher, Mühlendamm 12
— Emma, Arbeiterin, Klingenbergstraße 12
— Franz, Schlosser, Altst. Fischerstr. 17
— Linus, Arbeiter, ebendas.
— Max, Dreher, Klingenbergstr. 12
— Max, Dreher, Mühlendamm 12
— Otto, Former, Bahnhofstr. 1
— Paul, Tischler, Neust. Heidestr. 51
— Robert, Papierhandlung, Buch- und Steindruckerei, Steinstr. 59
— Walter, Schmied, Friesenstr. 7
Fleischhauer, Otto, Schmied, Goethestraße 1
Fleischlen, Eva, Geigenlehrerin, Reuscherstr. 5
Fleschke, Willi, Gärtner, Neust. Heidestraße 15
Fleschner, Artur, Tischler, Kl. Gartenstraße 4
— Frieda, unverehel., Kietz 3
Fleschner, Karl, sen., Fischer, Domkietz 14
— Karl, jun., Fischer, ebendas.
— Otto, Chauffeur, Bäckerstr. 19
— Richard, Ankerwickler, Vionvillestraße 18
— Therese, geb. Zimmermann, Witwe, Kl. Gartenstr. 4
— Wilhelm, Fischer, Kietz 3
— Wilhelm, Fischermeister, ebendas.
Fleuter, August, Arbeiter, Roonstr. 10
Flieger, Michael, Maschinenformer, Hochstr. 6
Fliegner, Auguste, geb. Fulde, Witwe, Großgörschenstr. 18
Fließ, Max, Werkmeister, Bäckerstr. 19
Fligge, Anton, Werkmeister, Gr. Gartenstraße 11
— Georg, Kaufmann, ebendas.
Flint, Emil, Tischler, Linienstr. 27
— Franz, Tischler, Roonstr. 35
Flitner, Karl, Fleischer, Gutenbergstr. 30
— Karl, Friseur, ebendas.
— Gertrud, Arbeiterin, ebendas.
— Willi, Arbeiter, ebendas.
Flöter, Alwine, geb. Dietrich, Witwe, Jakobstr. 18
— Charlotte, Hausdame, Schulstr. 1
— Olga, geb. Malzahn, Packhofstr. 28
Flohr, Agnes, geb. Obenauf, Arbeiterin, Sieberstr. 9
— Karl, 🛏 588, Gastwirt (Stadt Straßburg), Ritterstr. 10
— Selmar, Arbeiter, Kurstr. 5
Flor, Emma, Handlungs-Gehilfin, Gutenbergstr. 4
Flora-Drogerie, Ernst Wolff, H, Hauptstr. 16
Florian, Auguste, geb. Kluth, Witwe, Reuscherstr. 3
— Hedwig, geb. Borchert, Gr. Gartenstraße 11
— Hermann, Ingenieur, Reuscherstr. 3
Flügel, August, Elektromonteur, Friesenstraße 12
— Friedrich, Arbeiter, Werderstr. 3
— Friedrich, Rentenempfänger, Kl. Gartenstr. 45
— Hermann, Arbeiter, Krakauer Str. 24
Flügge, Friedrich, Arbeiter, Fohrder Straße 1
— Friedrich, Schlosser, Neuendorfer Straße 3a
— Hermann, Arbeiter, Linienstr. 30
— Luise, Witwe, Altst. Fischerstr. 3
— Otto, Arbeiter, Grabenstr. 1
— Otto, Dreher, Neuendorfer Str. 3a
— Robert, Arbeiter, ebendas.
Fock, Wilhelm, Richtmstr., Werderstr. 36
— Wilhelm, Kaufmann, ebendas.
Fölsch, Dorothea, geb. Arndt, Witwe, Trauerberg 36a
— Richard, Fleischermeister, Magdeburger Str. 20

Först, Luise, geb. Bergemann, verehel., Vereinsstr. 22
Förste, Wilhelmine, geb. Schaedel, gesch., Wirtschafterin, Wilhelmsdorfer Straße 47
Förster, Albert, Invalide, Kanalstr. 5
— Alfred, Werkzeugmacher, Jahnstr. 5
— Anna, Blumenbinderin, Watstr. 22
— Ernst, Schmied, Tismarstr. 5
— Fritz, Stellmacher, Wilhelmsdorfer Straße 17
— Hermann, Landwirt, Linienstr. 27
— Karl, Arbeiter, Großgörschenstr. 7
— Karl, Arbeiter, Tismarstr. 5
— Karl, ☎ 900, Dr., Vertrauensarzt des Verbandes Brandenburger Krankenkassen, Hauptstraße 16, Sprechstunden 10—12 am Montag, Mittwoch und Freitag, 4—6 am Dienstag
— Paul, Arbeiter, Franz-Ziegler-Str. 4
— Paul, Schlosser, Linienstr. 33d
— Pauline, Händlerin, Jahnstr. 5
— Walter, Arbeiter, Linienstr. 33d
— Wilhelm, Kassierer, Jahnstr. 5
— Willi, Tischler, ebendas.
von Förster, Jenny, geb. Schumann, Wwe., Altst. gr. Heidestr. 1/2
— Sigismund, General der Infanterie a. D., Dom, Burghof 5
Försterei Bohnenland bei Brielow, ☎ 751
Försterei Kaltenhausen b. Plaue (Havel), ☎ 750
Försterei Neue Mühle, ☎ (253)
Försterei Wilhelmsdorf, ☎ 415
Fontaneschule, Magdeburger Str. 20
Forchert, Oskar, Buchbinder, Linienstraße 14
Fornalski, Thomas, Arbeiter, Krakauer Landstr. 264
Forst, Hubert, Kaufmann, Dom, Hevellerstr. 3
Forster, Karl, Schiffsführer, Watstr. 22
Foula, Berta, geb. Holdgrün, Wwe., Neuendorfer Str. 7
— Emil, Schlosser, ebendas.
Fox, Heinrich, Tischler, Magdeburger Straße 18, Städt. Obdach
Fraatz, Emma, geb. Pfeffer, verehel., Kl. Gartenstr. 1
— Hermann, Dr. phil., Studienrat, Trauerberg 29
Fräderich, Alma, geb. Freidank, Wwe., Neuendorfer Str. 58a
— August, Arb., Neuendorfer Str. 65
— Karl, Schuhmacher, Düppelstr. 11
— Max, Kaufmann, Steinstr. 31
— Otto, Arbeiter, Linienstr. 13
Frädrich, Erna, Arbeiterin, Arndtstr. 6
— Paul, Maler, ebendas.
— Rudolf, Landwirt, Bohnenland 3
— Wilhelm, Büdner, ebendas.
Fränkel, Hans, ☎ 727, Pfarrer an St. Pauli, Paulikirchplatz 4
Fränkler, Gustav, Gärtner, Wredowstraße 3
Fräßdorf, Walter, Stud.-Assessor, St. Annenstr. 39/40
Frahm, Ernst, Schlosser, Neust. Heidestraße 62
Franck, Gertrud, geb. Bochwitz, Wwe., Jakobstr. 19
— Julius, Kaufmann, Werderstr. 6
— Werner, stud. theol., Jakobstr. 19
Francke, Julius, Dreher, Gutenbergstraße 23
Frank, Otto, Butter- und Käse-Spezialgeschäft, Gorrenbergstr. 10
— Otto, Geschäftsmann, Schützenstr. 19
— Paul, Hilfsmonteur, Gutenbergstr. 3
— Richard, Polizei-Oberwachtmeister, Magdeburger Str. 51
Franke, Anna, geb. Dehnicke, Arbeiterin, Gr. Münzenstr. 10
— Auguste, Wwe., Bauhofstr. 12
— Charlotte, geb. Schüler, Wwe., Paulinerstr. 18
— Franz, Fleischer, Neust. Wassertorstraße 21
— Franz, Strafanstalts-Hilfswachtmstr., Am Gallberg 7
— Frieda, unverehel., Wollenweberstraße 32
— Friedrich, Lademeister a. D., Temnitz 45
— Friedrich, Versorgungs-Anwärter, Potsdamer Str. 29
— Fritz, Lokomotivführer, Gr. Gartenstraße 58
— Fritz, Milchhändler, Potsdamer Straße 29
— Gustav, Schmied, Schulstr. 12
— Gustav, Stellmacher, Bauhofstr. 4
— Hans, Maler, Watstr. 30
— Hermann, Kassenbote, Neust. Heidestraße 2
— Hulda, Lehrerin, Harlunger Str. 33
— Joseph, Arbeiter, Domkietz 7
— Karl, Gärtner, Potsdamer Str. 29
— Luise, geb. Ludewig, Wwe., ebendas.
— Otto, Arbeiter, Gr. Gartenstr. 52
— Paul, Bäckermeister, Kl. Gartenstr. 8
— Paul, Buchbinder, Potsdamer Str. 29
— Paul, Postaushelfer, Harlunger Straße 34
— Walter, Reisender, Kurstr. 2
— Wilhelm, Invalide, Watstr. 30
— Wilh., Kontorist, Wollenweberstr. 2
— Wilhelm, Mag.-Oberinspektor, Grabenstr. 14
— Wilhelm, Mittelschullehrer, Neuendorfer Str. 88a
— & Mosse, H, Hauptstr. 9
Frankowsky, Paul, Arb., Düppelstr. 6

Frantz, Helmut, Polizei-Hauptmann, Altst. Markt 2
Franz, Anna, Privatiere, Neustädt. Markt 8
— Elise, Hausmädchen, Nikolaiplatz 16
— Emilie, geb. Hinze, Wwe., Tismarstraße 20
— Max, Bäcker, Friesenstr. 1
— Minna, geb. Burmeister, Wwe., Roonstr. 38
— Oskar, Schlosser, Wilhelmsdorfer Landstr. 23
— Paul, ☎ 581, Dentist, Hauptstr. 64
— Wilhelm, Eisenbahn-Sekretär a. D., Hausmannstr. 2
— Willy, Schlosser, Magdeburger Straße 19
Franzek, Eduard, Gärtner, Magdeburger Straße 19
Franz-Ziegler-Schule, ☎ 391, Jahnstraße 18/19
Fratz, Karoline, geb. Schreiber, Wwe., Kirchhofstr. 34
Fratzke, Albert, Arb., Eupenstr. 10
— Karl, Arbeiter, Magdeburger Landstraße 120
Frauböse, Andreas, Hauswart, Am Jakobsgraben 4
— Ferdinand, Dreher, Gutenbergstr. 27
— Karl, Arbeiter, Altst. gr. Heidestr. 41
— Marie, Wirtschafterin, Kurstr. 72
— Otto, Arbeiter, Mühlentorstr. 29
— Paul, Kaufmann, Jakobstr. 39
— Pauline, Geschäftsinhaberin, Düppelstraße 11
— Wilhelm, Arbeiter, ebendas.
Frauenstein, Emil, Konditor, Neuendorfer Str. 47
— Gottfried, Trichinenschauer, Franz-Ziegler-Str. 27
— Willy, Hilfsarbeiter beim Finanzamt, ebendas.
Frebel, Alfred, Steuersekretär, Harlunger Str. 3
— Marie, unverehel., ebendas.
— Otto, Arbeiter, Roonstr. 27
Frede, Gustav, Maurer, Tismarstr. 10
— Wilhelm, Schneider, Kurstr. 28
Freder, Martha, Diakonisse, Grabenstraße 17
Frederich, Hermann, Arbeiter, Magdeburger Straße, Wohnbaracke
— Karl, Arbeiter, Werderstr. 32
— Otto, Arbeiter, Magdeburger Str., Wohnbaracke
— Robert, Arbeiter, Blumenstr. 17
— Walter, Arbeiter, Magdeburger Straße, Wohnbaracke
— Willy, Rendant, Neuendorfer Str. 28
Fredersdorf, Herm., Former, Silostr. 18
— Hermann, Schmied, Hausmannstr. 17
— Otto, Arbeiter, Neust. Heidestr. 59
— Wilhelm, Arbeiter, Roonstr. 29
Fredow, Anna, Arbeiterin, Magdeburger Str. 18, Altersheim
Fredrich, Erna, unverehel., Harlunger Straße 54
— Ida, geb. Neuendorf, Arbeiterin, Kl. Gartenstr. 36
— Martha, Arbeiterin, Fohrder Str. 40
— Mathilde, geb. Pyritz, Wwe., Harlunger Str. 54
— Paul, Schlosser, Krakauer Str. 8b
Frehe, Alfred, Bezirksschornsteinfegermeister, Mühlentorstr. 44a
Freiberg, Elise, Arbeiterin, Wollenweberstr. 3
— Ernst, Arbeiter, Gutenbergstr. 25
— Gustav, Arbeiter, ebendas.
Freidank, Anna, geb. Wulkow, Schneiderin, Kl. Gartenstr. 43
— Eberhard, Hilfsmonteur, Bionvillestraße 13
— Ernst, Straßenbahnschaffner, Kirchhofstr. 22
— Helene, Hausmädchen, Kurstr. 14
— Ida, Dienstmädchen, Hauptstr. 20
— Johanna, Stütze, Jakobstr. 41
— Julius, Bäcker, Luckenberger Str. 10
— Karl, Arbeiter, Gödenstr. 12
— Karl, Tischler, Koppehlstr. 4
— Ludwig, Schlosser, Gutenbergstr. 3
— Marie, geb. Hehne, Wwe., Trauerberg 12a
— Martha, Arbeiterin, Linienstr. 1
— Otto, Maurer, Kleiststr. 12
— Otto, Steuermann, Krakauer Landstraße 12
— Wilhelm, Zimmerer, Düppelstr. 20
Freier, Karl, Wächter, Dom, Burgweg 1
Freigang, Hermann, Arbeiter, Neuendorfer Str. 22
— Wilhelm, Lehrer, Steinstr. 46/47
Freimark, Gustav, Schlosser, Kl. Gartenstraße 20
Freimaurer-Loge, Oekonom P. Wende, ☎ 326, Neust. Heidestr. 22/26
Freimuth, Wilhelm, Fischer, Dom, Hevellerstr. 4
Freisberg, Friedrich, Maschinenbauer, Gödenstr. 4
Freitag, Anton, sen., Sattlermeister, Schusterstr. 2
— Anton, jun., Sattler, ebendas.
— Elisabeth, unverehel., Arbeiterin, Wilhelmsdorfer Str. 44
— Hans, Motorenschlosser, Abtstr. 20
— Heinrich, Landwirt, Trauerberg 6
— Hugo, Arbeiter, Düppelstr. 26
— Karl, Privatmann, Hauptstr. 42
— Karl, Glasermeister, Flutstr. 5
— Karl, Schneider, Großgörschenstr. 8
— Luise, geb. Erler, Wwe., Wilhelmsdorfer Str. 44
— Max, Buchhalter, Kurstr. 34
— Max, Werkmeister, Hauptstr. 25

Freitag, Theodor, Invalide, Kurstr. 34
— Walter, Dreher, Wilhelmsdorfer Straße 44
— Wilhelm, Montage-Inspektor, Temnitz 48
— Wilhelm, Schneider, Tismarstr. 19
Fremde, Adolf, Arb., Blumenstr. 10
Frensche, Friedrich, Kaufmann, Rathenower Str. 8
— Lisbeth, Wollwarengeschäft, Plauer Straße 2
Frenz, Elisabeth, geb. Dömke, Wwe., Grabenstr. 5a
— Hans, Obermeister, Wilhelmsdorfer Landstr. 27
— Jakob, Bankbeamter, ebendas.
Frenzel, Bruno, Konrektor, Kanalstr. 2
— Fritz, Schlosser, Deutsches Dorf 15
— Gustav, Arbeiter, Görden, Wärterdorf 55
— Karoline, geb. Leue, Wwe., Kurstraße 25
— Mathilde, geb. Kleinert, Wwe., Mühlentorstr. 2
— Otto, Stellmachermeister, Neustädt. Heidestr. 48
— Reinhold, Kernmacher, Mühlentorstraße 23
— Reinhold, Werkmeister, Krakauer Straße 14
— Robert, Stellmachergeselle, Neustädt. Heidestr. 48
— Willi, Schlosser, Mühlentorstr. 38
Fresdorf, Friedrich, Arbeiter, Große Gartenstr. 7
— Helmut, Schlosser, Mühlendamm 6
— Otto, Schuhmacher, Großgörschenstraße 6
— Wilhelm, Gartenarbeiter, Neustädt. Heidestr. 64
Frese, Karl, Arb., Potsdamer Chaussee 7
— Walter, Chauffeur, ebendas.
Freter, Julius, Bäcker, Linienstr. 33a
Freude, Karl, Werkmeister, Deutsches Dorf 8
Freudenberg, Minna, geb. Kühne, Wwe., Kirchhofstr. 26
Freund, Ella, Arbeiterin, Koppehlstr. 4
— Emilie, geb. Reising, verehel., Lindenstr. 33
— Karl, Buchbinder, Koppehlstr. 4
— Karl, Tapezierer, Linienstr. 8
— Leopold, Kaufm., Gr. Gartenstr. 52
— Wilhelm, Werkmeister, Koppehlstr. 4
— Willy, Betriebstechniker, Fontanestraße 7
Freundorfer, Anton, Arbeiter, Bahnhofstr. 1
Frey, Alois, Silberschmied, Werderstraße 23
— Johannes, Buchhalter, Franz-Ziegler-Str. 17
Frey, Paul, Pfleger, Görden, Wärterdorf 9
— Walter, Bankbeamter, Franz-Ziegler-Straße 17
— Walter, Ingenieur, Wilhelmsdorfer Straße 35
— Wilhelm, Schuhmachermstr., Roonstraße 7
Freybier, Martha, Hausgehilfin, Magdeburger Str. 51
Freydank, Julius, 🛏 243, Braun- und Weißbier-Brauerei, Plauer Str. 8
Freyer, Dietrich, Schmied, Goethestr. 4
— Emma, verehel., Klosterstr. 27
— Ernst, Eisenbahn-Inspektor, Potsdamer Chaussee 8
— Helene, Hausangestellte, Nikolaiplatz 12
— Johann, Arb., Neust. Heidestr. 72/73
— Rudolf, H, 🛏 907, Mehl- und Getreidehandlung, Brotbäckerei, Ritterstr. 9
Freymann, Lucie, geb. Schumann, Wwe., Grabenstr. 13
Freytag, Anna, geb. Schöne, Wwe., St. Annenstr. 42
Freyther, Eugen, Laborant, Kurstr. 31
— Eugen, Meistergehilfe, Wollenweberstraße 38b
— Karl, Silberschmied, ebendas.
Frick, Hugo, Oberpostsekretär, Rochowstraße 3
— Richard, Arbeiter, Magdeburger Straße 20
Fricke, Anna, geb. Schmidt, Wwe., Werderstr. 4
— Auguste, geb. Schrader, Wwe., Wilhelmsdorfer Str. 37a
— Emil, Privatier, Mühlentorstr. 6
— Erich, Polizei-Unterwachtmeister, Magdeburger Str. 51
— Ernst, Arbeiter, Neust. Heidestr. 14
— Ernst, Friseur, Altst. gr. Heidestr. 45
— Ernst, Zigarrenmacher, Neuendorfer Straße 3b
— Frieda, Arbeiterin, Neust. Heidestraße 14
— Friedrich, Schlosser, Winterfeldtallee 2
— Fritz, Schlosser, Kl. Gartenstr. 30
— Hermann, Eisenbahn-Sekretär, Kleine Gartenstr. 32
— Hermann, Großhändler, Vereinsstraße 9
— Karl, Schlosser, St. Annenstr. 6
— Karl, Zimmermann, Wilhelmsdorfer Straße 37a
— Klara, geb. Langan, Wwe., Magdeburger Platz 7
— Marie, geb. Wilke, Wwe., Altst. Fischerstr. 22
— Marie, geb. Stübing, Wwe., Malmedystr. 8

Fricke, Martin, Reisender, Hauptstraße 40
— Minna, geb. Zernikow, Wwe., Kietz 20
— Otto, Schlosser, Neust. Heidestr. 65
— Paul, Fris., Wilhelmsdorfer Str. 74
— Paul, Maler, Altst. gr. Heidestr. 11
— Paul, Postschaffner, Sieberstr. 1
— Walter, techn. Regierungs-Inspektor, Gutenbergstr. 1
— Wilhelm, Arb., Neust. Heidestr. 14
— Wilhelmine, geb. Friedrich, Wwe., Altst. gr. Heidestr. 45
— Willy, ☎ 959, Rechtsanwalt und Notar, Kurstr. 3, Privatwohnung Werderstr. 4
Friebe, Karl, Arbeiter, Bauhofstr. 6
Friebel, Albert, Maschinist, Kurstr. 34
— Elisabeth, geb. Hellwig, Wwe., Roonstr. 13
— Ella, unverehel., ebendas.
— Erich, Schlosser, Kurstr. 34
— Paul, Dekorateur, ebendas.
— Walter, Zahntechniker, Roonstr. 13
Friebus, Kurt, Architekt, Stadtbauführer, Reuscherstr. 3
Fried, Joseph, stud. ing., Schützenstraße 35
— Moritz, ☎ (1084), Direktor, ebendas.
Friedebach, Max, Dr. phil., Chemiker, Bauhofstr. 8
Friedel, August, Arbeiter, Wollenweberstraße 44
— Paul, Vorarbeiter, Magdeburger Landstr. 118
Friedländer, J., H, ☎ 720, Lederwaren, Wirtschaftsartikel, Spielwaren, Hauptstr. 80/81
Friedland, Fritz, Verw.-Sekretär, Winterfeldtallee 2
Friedlein, Karl, Korbmachermstr., Jahnstraße 61
Friedow, Reinhold, Tischler, Roonstr. 40
Friedrich, Adolf, Kontorist, Kl. Gartenstraße 9
— Albert, Arbeiter, Steinstr. 55
— Albert, Landwirt, Kl.-Kreutzer Weinberge 29
— Albert, Schmied, Linienstr. 3
— Alfred, Arbeiter, Gödenstr. 10
— Artur, Bauschlosser, Molkenmarkt 21
— Artur, Installateur, Kummerléstr. 1
— Artur, Schmied, Temnitz 13
— August, Kaufmann, Nikolaiplatz 7
— August, Schmied, Roonstr. 39
— Bernhard, sen., Privatmann, St. Annenstr. 43
— Bernhard, jun., Korbmachermeister, ebendas.
— Eduard, Schmied, Linienstr. 25
— Elisabeth, geb. Schwarz, Wwe., Mühlentorstr. 8
— Emilie, geb. Wegener, Wwe., Luckenberger Str. 9
Friedrich, Emma, Putzmacherin, unverehel., Kapellenstr. 23
— Emma, geb. Schuhmacher, Wwe., ebendas.
— Emma, geb. Brux, Wwe., Watstr. 27
— Erich, Dreher, Wilhelmsdorfer Straße 22
— Erich, Kupferschmied, Gr. Gartenstraße 26
— Erich, Schleifer, Ziegelstr. 4
— Ernst, ☎ 752, photogr. Atelier, Wallstr. 26
— Franz, Former, Neuendorfer Str. 34
— Franz, Pensionär, Wredowstr. 11
— Friedrich, Schrankenwärter, Große Gartenstr. 34
— Georg, Arbeiter, Tismarstr. 19
— Gertrud, Verkäuferin, Luckenberger Straße 9
— Gertrud, Vertrags-Angestellte, Wilhelmsdorfer Str. 84
— Gustav, Bäcker, Friesenstr. 10
— Gustav, Privatier, Wilhelmsdorfer Straße 9
— Gustav, Schneider, Fohrder Str. 21
— Hermann, Arb., Kreuslerstr. 18/19
— Hermann, Arb., Neuendorfer Str. 8
— Hermann, Former, Neuendorfer Straße 31
— Johann, Handschuhmacher, Harlunger Str. 53
— Johannes, Lehrer, Luckenberger Straße 9
— Julius, Ackerbürger, Kapellenstr. 28
— Karl, Arbeiter, Gutenbergstr. 25
— Karl, Rentner, Neuendorfer Str. 26
— Karl, Arbeiter, Temnitz 13
— Karl, Arbeiter, Watstr. 18
— Karl, Handschuhmacher, Klosterstr. 3
— Karl, Schiffer, Bauhofstr. 28
— Karl, ☎ 226, Schlosserei und Brunnenbau-Anstalt, Kl. Münzenstraße 20 oder Molkenmarkt 21
— Karoline, geb. Schulz, Wwe., Kl.-Kreutzer Weinberge 29
— Louis, Arbeiter, Domberg a
— Marie, Dienstmädchen, Goethestr. 3
— Martha, geb. Kinnemann, gesch., Nikolaiplatz 1
— Max, Arbeiter, Schützenstr. 36
— Otto, Arbeiter, Franz-ZieglerStr. 25
— Otto, Polizei-Betriebsassistent, Nikolaiplatz 7
— Otto, Schlossermeister, Watstr. 25
— Paul, Ackerbürger, Kapellenstr. 28
— Paul, Former, Gerostr. 12
— Paul, Privatier, Wilhelmsdorfer Straße 84
— Richard, Arbeiter, Gutenbergstr. 12
— Richard, Arbeiter, Silostr. 16
— Siegfried, Former, Wilhelmsdorfer Straße 22
— Valeska, Kontoristin, Kurstr. 21

Friedrich, Walter, Arbeiter, Steinstraße 41
— Walter, Kaufmann, Fouquéstr. 8
— Wilh., Schiffsführer, Franz-Ziegler-Straße 11
— Willi, Arbeiter, Steinstr. 41
— Willi, Arbeiter, Steinstr. 55
— Willi, Landwirt, Kapellenstr. 28
Friedrichs, Heinrich, Ingenieur, Trauerberg 30
— Heinrich, Ingenieur, Trauerberg 30
Fries, Else, Telegr.-Gehilfin, Jakobstraße 36
— Justinian, Maler- und Lackierermstr., ebendas.
Friese, Anna, geb. Bange, Hausdame, Jakobstr. 25
— Erika, Lehrerin, ebendas.
— Karl, Former, Vereinsstr. 36a
— Paul, Lagerist, ebendas.
Friesecke, August, Privatmann, Göttiner Landstr. 2
— Emma, geb. Bindermann, Wwe.. Deutsches Dorf 39
— Karl, Spediteur, Kl. Gartenstr. 12
— Marie, Wwe., Domlinden 5
— Martha, geb. Bietzke, Wwe., Tismarstr. 20
— Paul, Arbeiter, Tismarstr. 23
— Richard, Musiker, Großgörschenstr. 10
— Rudolf, Schaffner, Neuendorfer Straße 82
— Wilhelm, Arbeiter, Tismarstr. 22
— Wilhelm, Schlosser, Alvensleben-straße 10
— Wilhelmine, geb. Heubeck, Wwe., Großgörschenstr. 10
Friesicke, Albert, Zugführer, Großgörschenstr. 30
— August, Arbeiter, Jahnstr. 61
— Elisabeth, Näherin, Tismarstr. 8
— Friedrich, Güterbodenarbeiter, Kl. Gartenstr. 34
— Friedrich, Rentenempfänger, Magdeburger Str. 18, Altersheim
— Georg, 🛏 717, Dr. med., Katharinenkirchpl. 1, Sprechst. 8½—10, 4—5½, außer Montag, Mittwoch, Donnerstag und Sonnabend
— Gustav, Schmied, Wredowstr. 13
— Hedwig, geb. Leut, Wwe., Packhofstraße 12
— Karl, Arbeiter, Tismarstr. 8
— Karl, Arbeiter, Wollenweberstr. 53
— L., 🛏 717, Frau, Dr. med., Katharinenkirchplatz 1, Sprechstunden 9—10, 4—5, außer Donnerstag
Frieske, Heinrich, Arbeiter, Fontanestraße 16
Friko-Automatik, H, 🛏 1174, Maschinen- u. Metallwarenfabrik, G. m. b. H., Wilhelmsdorfer Str. 51
Frille, Else, Arbeiterin, Werderstr. 8
Frindt, Karl, Arbeiter, Schulstr. 12
Frindte, Richard, Lokomotivführer-Anwärter, Blumenstr. 10
Frisch, Anna, geb. Neumann, Wwe., Kl. Gartenstr. 45
— Gustav, Arbeiter, Gödenstr. 10
— Karl, Arbeiter, Düppelstr. 2
— Marie, geb. Wetzel, Wwe., Vereinsstraße 37a
Fritsch, Ernst, Buchdrucker, Stadtrat, Watstr. 21
— Hans, Elektromonteur, Potsdamer Straße 10
— Irmgard, Zeichenlehrerin, Wilhelmsdorfer Str. 40
— Marie, geb. Freytag, Wwe., ebendas.
Fritsche, Georg, Polizei-Betriebsassistent, Werderstr. 13
— Marie, H, 🛏 313, Burger Schuhwarenhaus, Hauptstr. 13
— Max, Kaufmann, ebendas.
Fritz, Erwin, Handlungsgehilfe, Schützenstr. 15
— Frieda, geb. Neumeier, gesch., Wirtschafterin, Steinstr. 58
— Otto, Schlosser, Wallstr. 8
— Paul, Arbeiter, Linienstr. 16a
— Wilhelm, Arbeiter, Temnitz 14
— Wilhelm, Schmied, Bauhofstr. 6
Fritze, Hermann, 🛏 368, Dipl.-Kaufmann, Schützenstr. 1
— Herm., Dipl.-Kaufm., Bäckerstr. 46
— Hugo, Lehrer, Gotthardtkirchplatz 7
— Johanna, Rentiere, Kl. Gartenstr. 49
— Karl, Reichsbankgeldzähler, Göttiner Landstraße 1
— Max, Rechnungsrat, Justiz-Oberrentmeister, Bäckerstr. 46
— Otto, Privatier, Bäckerstr. 45
— Paul, Arbeiter, Bauhofstr. 19
— Paul, Arbeiter, Altst. Markt 10
— Paul, Lehrer, Kleine Gartenstr. 48
Fritzler, Elisabeth, geb. Kaehne, Wwe., Harlunger Str. 3
— Oskar, Schauspieler, ebendas.
Fröbel, Albert, Stellmacher, Dom, Hevellerstr. 2
Fröhlich, Alma, geb. Köppke, Wwe., Rentenempfängerin, Linienstr. 20
— Anna, geb. Baier, Wwe., Sieberstraße 1
— Anton, Arbeiter, Neust. Fischerstr. 12
— Emil, Maschinenarbeiter, Blumenstraße 7
— Erich, Arbeiter, Temnitz 12
— Gertrud, Kontoristin, Kirchhofstr. 26
— Gottlieb, Arbeiter, Deutsches Dorf 28/29
— Hedwig, Schneiderin, Gorrenbergstraße 8
— Mathilde, geb. Exner, verehel., Potsdamer Str. 3
— Max, Kanzleisekretär, Gr. Gartenstraße 44

Fröhlich, Minna, Wwe., Düppelstr. 2
— Oskar, Schmied, Roonstr. 4
— Romanus, Hausdiener, Schützenstraße 28
Froehlich, Karl, Mechaniker, Kreuslerstraße 1
Fröhling, Anna, geb. Schäfer, Wwe., Fohrder Str. 19
— Otto, Arbeiter, Magdeburger Str., Wohnbaracke
— Wilhelm, 🛏 842, Gemeindevorst., Domlinden 14
— Wilhelm, Händler, Harlunger Str. 39
— Wilhelm, Metallarbeiter, Wilhelmsdorfer Str. 54
Fröhlingshausen, Adolf, H, 🛏 378, Kolonialwaren- und Buttergesch., Jakobstr. 10
Fröhndrich, Karl, Schuhmacher, Potsdamer Str. 29
— Willi, Arbeiter, ebendas.
Fröhnert, Elisabeth, unverehel., Packhofstr. 24
— Katharina, Telegr.-Betriebsassist., ebendas.
— Wilhelm, Viehhändler, ebendas.
Frömel, Hugo, Schriftsetzer, Düppelstraße 31
Frömmer, Margarete, Arb., Brüderstraße 4
Frömmichen, Albert, Schlosser, Sieberstraße 15
Frömming, Hermann, Schlosser, Gr. Gartenstr. 42a
— Wilhelm Kaufmann, Abtstr. 15
— Wilhelm, Kutscher, Abtstr. 17
Frohberg, Otto, Autoschlosser, Kapellenstraße 22
Fromm, Emma, Wwe., Arndtstr. 9
— Helene, Näherin, Packhofstr. 8
— Willi, Arbeiter, Altst. gr. Heidestraße 42
Frommholz, Friedrich, Arbeiter, Tismarstr. 16
— Georg, Schlosser, ebendas.
— Marie, Näherin, Neuendorfer Str. 67
— Otto, Arbeiter, Großgörschenstr. 4
— Otto, Arbeiter, Havelstr. 2
— Paul, Schlosser, Tismarstr. 16
— Wilhelm, Wächter, Hauptstr. 63
Fronzek, Ida, Hausmädchen, Winterfeldtallee 2
Frosch, Emil, Arbeiter, Gr. Gartenstr. 9
Frost, August, Hutmacher, Wilhelmsdorfer Str. 78
— Friedrich, Hilfsbote, Roonstr. 38
— Hedwig, Arbeiterin, Roonstr. 3
— Martha, geb. Haase, Wwe., Plauer Straße 25
— Robert, Heizer, Wallstr. 17
Frotscher, Auguste, geb. Gröpler, Wwe., Görden, Wärterdorf 68
Fründ, Hans, Arbeiter, Kreuslerstr. 12
Fründ, Willi, Friseur, Nikolaiplatz 15
Fubrig, Martha, Arbeiterin, Temnitz 39
Fuchs, Adam, Eisenbahnschaffner, Neuendorfer Str. 59
— A., H, 🛏 382, Mech. Schuhfabr., Wredowstr. 6/7
— Anna, Hausmädchen, Deutsches Dorf 3
— Anna, geb. Hippel, Wwe., Kreuslerstraße 20
— Emil, Kaufmann, Krakauer Str. 26
— Erich, Dreher, Wollenweberstr. 28
— Gustav, Töpfer, ebendas.
— Hermann, Friseur, Kl. Gartenstr. 37
— Hermann, Kellner, ebendas.
— Hermann, Schaffner, Trauerberg 21
— Justus, Obermonteur, Magdeburger Platz 1
— Margarete, Näherin, Kl. Gartenstraße 37
— Otto, Arbeiter, Deutsches Dorf 3
— Robert, Stereotypeur, Franz-Ziegler-Straße 22
— Willi, Apotheker, Altst. Markt 2
— Willi, Arbeiter, Kl. Gartenstr. 37
— Willi, Friseur, Wollenweberstr. 28
Fudel, Berta, geb. Großer, Wwe., Luckenberger Str. 8
Fuegner, Johannes, Schlosser, Schützenstraße 17
Führer, Ernst, Magistrats-Obersekretär, Fouquéstr. 8
— Gustav, Schmied, Neust. Markt 33
Füldner, Helene, geb. Niedergesäß, Wwe., Magdeburger Str. 51
Füllgraf, Otto, Schuhmacher, Altst. gr. Heidestr. 10
Fülsch, Albert, Arbeiter, Tismarstr. 17
Fürll, Friedrich, Handschuhmacher, Kl. Gartenstr. 32
Fürstenberg, Friedrich, Former, Klingenbergstr. 10
— Otto, Arbeiter, Malmedystr. 30
— Wilhelmine, geb. Schultze, Wwe., Klingenbergstr. 10
Füßel, Margarete, geb. Dassow, verehel., Magdeburger Str. 51
Fuhr, Georg, Bildhauermeister, Magdeburger Str. 11
Fuhrmann, Eduard, Bäcker, Kl. Gartenstraße 17
— Gustav, Stellmacher, Werderstr. 2
— Johanna, geb. Heise, verehel., Wilhelmsdorfer Str. 81
— Karl, Maler, Kleiststr. 1
— Pauline, geb. Kampf, Ww., Neuendorfer Str. 43 a
— Wilh., Arb., Harlunger Str. 31
— Willi, Schlosser, Gr. Heidestr. 21
Fulte, Gustav, Schneider, Goethestr. 2
— Fritz, Former, Linienstr. 7
— Martha, unverehelicht, Neuendorfer Straße 43 b

Funk, Bruno, Wohnungseinrichtungen, ☎ 619, Jahnstr. 3, Privatwohnung Hausmannstr. 4
— Heinrich, Arbeiter, Wredowstr. 16
— Theodor, Schuhmacher, Neust. Heidestraße 21
Funke, Ida, unverehel., Domkietz 11
— Richard, Strafanstaltspfarrer, Hauptstraße 42
Furch, Georg, Eisendreher, Potsdamer Straße 29
— Joseph, Lageristl, Gutenbergstr. 37
Fußgang, Franz, Hilfsmonteur, Wredowstraße 16
— Joseph, Heizer, ebendas.
Futh, Alfred, Steindrucker, Wilhelmsdorfer Str. 23
— Gustav, Dreher, Neust. Heidestr. 50
— Karl, Kassenbeamter, Wilhelmsdorfer Straße 23
— Max, Elektromonteur, Trauerberg 1a

G

Gaabs, Emil, Oberpostschaffner, Kirchhofstraße 31 a
— Willi, Friseur, ebendas.
Gabauer, Emilie, geb. Schütte, Wwe., Linienstr. 35
Gabbe, Anna, Pflegerin, Watstr. 23
— Emil, Arbeiter, Gotthardtkirchpl. 10
— Emma, unverehel., Potsdamer Straße 51
— Ida, geb. Zietemann, Wwe., Mühlentorstraße 14a
— Magdalene, geb. Bohnstedt, Wwe., Neust. Markt 7
— Paul, Steindrucker, Watstraße 23
— Wilhelmine, geb. Köppen, Wwe., ebendas.
— Willi, Fleischer, Mühlentorstr. 14a
Gabbert, Albert, Arbeiter, Jungfernsteig 4
Gabriel, Franz, Rentier, Bergstr. 7
Gabrisch, Elise, geb. Malsch, verehl., Rochowstr. 8
Gaczkowski, Ladislaus, Tischler, Kirchhofstr. 13
Gade, Paul, Buchdruckerei, H, ☎ 1022, Ritterstr. 17/18
Gaebel, Adolf, Lehrer an der Mittelschule, St. Annenstr. 7
Gaebler, Albert, Arbeiter, Linienstr. 17
— Albert, Chauffeur, Kurstr. 57
Gäde, Karl, Former, Flutstr. 3
— Otto, Eisendreher, ebendas.
Gaede, Helene, geb. Huth, Wwe., Gutenbergstr. 24
— Karl, Arbeiter, Steinstr. 62
— Karl, Former, Roonstr. 40
— Sophie, geb. Schulz, Wwe., Nikolaiplatz 16
— Wilhelm, Schuhmacher, Steinstr. 62
Gädicke, Emilie, geb. Karbe, verehel., Arbeiterin, Steinstr. 44
— Ernst, Gärtner, Kl. Gartenstr. 17
— Henriette, geb. Winkelmann, Wwe., ebendas.
— Karl, Oberpostschaffner, Wilhelmsdorfer Str. 20
— Martha, Kontoristin, ebendas.
Gaedicke, Gärtnerei, Ziesarer Landstr. 6
Gädke, Anna, geb. Märgel, Wwe., Werderstr. 38
— Fritz, Expedient, ebendas.
— Hugo, Verwaltungssekretär, Bergstraße 16
Gaehn, Walter, Molkereifachmann, Wilhelmsdorfer Str. 17
Gaensecke, Auguste, geb. Neumann, verehelicht, Mühlendamm 12
— Elisabeth, unverehel., ebendas.
— Luise, geb. Drewes, Wwe., Harlunger Straße 4
— Martha, geb. Schrader, Hauptstr. 14
— Otto, Tapezierer, Mühlendamm 12
Gärtner, Alfred, Konditor, Wilhelmsdorfer Str. 74
— Alfred, & Co., Bonbonfabrik, ☎ 1562, Bäckerstr. 8 u. Gördenweg 18, ☎ 1407
— Elisabeth, geb. Schultze, Wwe., Packhofstr. 28
— Franz, Bäcker, Linienstr. 10
— Otto, Polizeiwachtmeister, Magdeburger Str. 51
— Reinhold, Arbeiter, Linienstr. 10
— Richard, Fleischer, Großgörschenstr. 21
— Walter, Maler, Kl. Gartenstr. 18
Gaertner, Georg, Gärtner, Dom, St. Petri 1
Gaethke, Karl, Expedient, Franz-Ziegler-Straße 23
Gätzschmann, Karl, Schneider, Kirchhofstraße 10
— Rudolf, Schuhmacher, Watstr. 22
Gaffert, Auguste, geb. Henkel, Wwe., Neuendorfer Str. 5
Gahmann, Johannes, Registrator, Gödenstraße 12
Gaide, Leonhard, Arb., Neust. Heidestraße 54
Gajda, Johann, Arbeiter, Magdeburger Straße 6
Gajek, Anton, Arbeiter, Kl. Münzenstraße 12
Galda, Adolf, Schlosser, Kleiststr. 4
— Albert, Tischler, Gerostr. 2
— Esther, geb. Lamfat, Wwe., Gerostraße 2
Galla, Karl, Portier, Deutsches Dorf 31
— Max, Schlosser, ebendas.
Galle, Ida, geb. Hüske, Wwe., Silostraße 8
— Walter, Schlosser, Eupenstr. 11

Gallin, Ernst, Bäckermeister, Gutenbergstraße 11
— Ernst, Schlosser, ebendas.
— Sohn, F., Wäsche-Ausstattungen, H, ⊶ 464, Hauptstr. 19
— Hermann, Kaufmann, Mitinhaber obiger Firma, Kurstr. 21
— Karl, ⊶ (464), Mitinhaber obiger Firma, Hauptstr. 19
Gamm, Anna, geb. Schmeißer, Wwe., Magdeburger Str. 18, Altersheim
— Hermann, Oberpostsekretär, Trauerberg 31
Gammrath, Gustav, Kutscher, Silostr. 16
— Hans, Arbeiter, ebendas.
Ganneck, Karl, Friseur, Magdeburger Straße 14
— Karl, Kaufmann, ebendas.
Ganschinietz, Felix, Arb., Brüderstr. 1
Ganschow, Agnes, Direktrice, Kirchhofstraße 33
— Emil, Schuhfabrik, H, ⊶ 923, Kl. Münzenstr. 20, Privatwohnung Steinstr. 44
— Richard, Arbeiter, Tismarstr. 7
— Wilhelm, Privatmann, Neuendorfer Straße 42
— Willi, Arbeiter, Tismarstr. 7
Gansewig, Adolf, Arbeiter, Roonstr. 37
— Emma, geb. Tettschlag, Wwe., Hausmannstr. 17
— Erich, Bäcker, ebendas.
— Franz, Schlosser, Dom, Hevellerstr. 1
— Gustav, Lokomotivführer a. D., Gr. Gartenstr. 12
— Willi, Bäcker, St. Annenstr. 27
Gantner, Ernst, Schlosser, Neuendorfer Straße 13
Gantz, Willi, Former, Kl. Gartenstr. 50
Gantzer, Ad., Metallarbeiter, Alvenslebenstraße 6
— Adolf, Metallarbeiter, Kl. Gartenstraße 35
— Albert, Arb., Altst. gr. Heidestr. 56
— Emil, Rentier, Ritterstr. 3
— Erich, Arbeiter, Alvenslebenstr. 6
— Erich, Bankbeamter, Ritterstr. 3
— Friederike, geb. Wegner, Wwe., Tismarstraße 13
— Friedrich, Arbeiter, Bäckerstr. 47
— Luise, geb. Hannemann, Wwe., Steinstraße 64
— Marie, Arbeiterin, ebendas.
Ganz, Paul, Arbeiter, Linienstr. 2
Ganzer, August, Arbeiter, Am Jakobsgraben 6
— Emil, Schlosser, Hauptstr. 35/36
— Karl, Kaufmann, Watstr. 12
— Karl, Schlosser, Jahnstr. 14
— Karl, Strafanst.-Oberwachtmeister, Watstr. 14
— Martha, Arbeiterin, Schützenstr. 27
— Otto, Barbier, Trauerberg 10
Ganzer, Otto, Dreher, Wilhelmsdorfer Straße 66
— Otto, Schlosser, Harlunger Str. 1
— Paul, Kutscher, Bionvillestr. 1
— Wilh., Inval., Altst. gr. Heidestr. 40
Ganzert, Karl, Fräser, Linienstr. 33 a
— Marie, geb. Köhler, Wwe., Vereinsstraße 34
— Paul, Arbeiter, Silostr. 8
— Willi, Schlosser, Temnitz 6
Gappe, Frieda, Verkäuferin, Wollenweberstraße 41 a
Gardlowsky, Klara, Stütze, Trauerberg 4
Garfs, Herbert, Inh. d. Fa. Thams & Garfs, ⊶ 960, Walther-Rathenau-Platz 5
Garlepow, Berta, Arb., Kirchstr. 1
— Karoline, geb. Merker, Wwe., ebendas.
Garmatter, Anna, geb. Wolff, Wwe., Altst. Fischerstr. 13
— Gustav, Arb., Silostr. 13
— Mathilde, geb. Land, verehel., Neuendorfer Straße 75
— Richard, Arb., Altst. Fischerstr. 13
— Wilhelm, Arb., Gr. Gartenstr. 45 a
Garmatz, Günther, Kolonialw., ⊶ 700, Molkenmarkt 21
Garn, Karl, Zugführer a. D., Göttiner Landstraße 10
Garnatz, Otto, Sattler, Wollenweberstraße 3
Garofsky, Amalia, Ordensschw., Bergstraße 1/3
Garski, Frieda, geb. Bützow, verehel., Winterfeldtallee 2
— Walter, Zeichenlehrer, St. Annenstraße 49
Gartemann, August, Arb., Vereinsstr. 15
— Karoline, geborene Bade, Wwe., Mötzower Landstr. 21
— Wilhelm, Arb., Deutsches Dorf 28/29
— Willi, Arb., Grillendamm 10
— Willi, Schlosser, Großgörschenstr. 3
Gartensleben, Friedrich, Schlosser, Watstraße 14
Gartmann, Alb., Tischler, Hauptstr. 8
— Artur, Schlosser, Jahnstr. 10
— August, Kraftfahrer, Werderstr. 9
— Fritz, Mont.-Schlosser, Kl. Gartenstraße 13
— Gustav, Maurer, Bäckerstr. 19
— Karl, Maurer, Jahnstr. 10
— Max, Schlosser, Hausmannstr. 89
— Paul, Arb., Bauhofstr. 28
— Walter, Schneider, Vereinsstr. 35
— Wilhelm, Arb., Bauhofstr. 28
— Wilhelm, Kranführer, Lindenstr. 19
— Willi, Schlosser, Steinstr. 27
Gartz, Emil, Invalide, Gr. Gartenstr. 65
— Otto, Arb., Tismarstr. 21
Garwe, Franz, Arb., Neuendorfer Str. 24
Garz, Franz, Sparkassendirektor, Wilhelmsdorfer Str. 27

Garz, Richard, Mag.-Inspektor, Tismarstraße 4
Gasser, Gertrud, Direktrice, St. Annenstraße 23/24
Gassorek, Anton, Arb., Werderstr. 30
Gast, Emil, Feinschriftsteller, Staatsbeamter a. D., Ziesarer Landstr. 11
— Hans, Eisendreher, Kl. Gartenstr. 12
— Werner, Gewerbelehrer u. akadem. Maler, Magdeburger Str. 10
Gas- u. Wasserwerke, H, ☎ 1460, 1461, 1462, Hauptstr. 68, Betriebsing. Conrad ☎ (1462), Betriebsing. Greiner ☎ (1461), Dir. Martin ☎ (1460)
Gaßmann, Ferdinand, Lokomotivführer, Roonstr. 5
v. Gatterburg, Gräfin, Regina-Ritta, geb. Grünfeld, Artistin, Harlunger Straße 18
Gattschau, Annaliese, Stenotypistin, Wollenweberstr. 5
— Valeska, geb. Härtel, Wwe., ebendas.
Gauert, Anna, Arb., Kl. Gartenstr. 46
— Ernst, Arb. Wollenweberstr. 57
— Hermann, Kaufmann, Plauer Str. 15
— Karl, Arb., Wollenweberstr. 57
— Karl, Vergolder, Kirchhofstr. 23
Gauger, Julius, Ober-Postsekretär, Gr. Gartenstr. 12
— Martha, unverehel., ebendas.
Gause, G., & Paetzold G. m. b. H., H, ☎ 231, Bauausführ., Kurstraße 19
Gawlock, Wilhelm, Melker, Mühlentorstraße 2
Gawriß, Thomas, Arb., Steinstr. 57
Gayda, Martha, geb. Altenkirch, verehelicht, Wollenweberstr. 58
Gazecki, Erich, Dreher, Neust. Heidestraße 43
Gdanietz, Joh., Stellmacher, Werderstraße 20
Gebauer, Elisabeth, Näherin, Havelstraße 12
— Ernst, Gärtner, Kleiststr. 12
— Franziska, Arbeiterin, Düppelstr. 2
— Fritz, Zimmerpolier, Lindenstr. 19
— Gustav, Feuermann, Wredowstr. 16
— Hermann, Schlossermstr., Kummerléstraße 4
— Hermann, Weißgerber, Silostr. 2
— Josefa, geb. Klamert, Wwe., Wredowstr. 17
— Karl, städt. Bauaufseher, Trauerberg 14
— Marie, Verkäuferin, ebendas.
— Max, Techniker, Parduin 11/12
— Max, Werkzeugdreher, Roonstr. 27
— Reinhold, Schlosser, Gerostr. 8
— Reinhold, Weißgerber, ebendas.
— Walter, Schlosser, Memelland 7
— Wilhelm, Arb., Wollenweberstr. 26
Gebauer, Wilhelm, Dreher, Silostraße 2
— Wilhelmine, geb. Vogeler, Wwe., Packhofstr. 25
Gebbert, Ewald, Arbeiter, Tismarstr. 20
Gebhard, Paul, Kaufmann, Inhaber der Firma J. F. Krause, ☎ 20 u. 142, St. Annenstr. 28/29
Gebhardt, Alwine, Näherin, Steinstr. 51
— Anna, geb. Schöning, Wwe., Jakobstraße 34
— Charlotte, ordentl. Lehrerin, Jakobstraße 19
— Emilie, geb. Bias, Wwe., Krakauer Landstraße 1
— Erich, Arbeiter, Mühlentorstr. 28
— Ernst, Kaufmann, Schützenstr. 19
— Franz, Händler, Neuendorfer Str. 13
— Gustav, Tuchmachermeister, Schützenstraße 19
— Karl, Arbeiter, Gerostr. 13
— Karl, Uhrmachermeister, Steinstr. 1
— Louis, Handelsmann, Gr. Gartenstraße 19
— Louis, ☎ 211, Pferdehandlung u. Roßschlächterei, ebendas.
— Netty, geb. Puvogel, verehelicht, Rochowstraße 14
— Otto, Arbeiter, Tismarstr. 8
— Otto, Schlosser, Brielower Str. 61
Gebser, Anna, Hausangestellte, Kurstr. 5
Geese, Wilh., Stellmacher, Kapellenstr. 8
Geffers, Richard, Installateur, Altst. gr. Heidestraße 29
Gehrcke, Erich, Schlosser, Franz-Ziegler-Straße 22
— Richard, Zigarrenmacher, ebendas.
Gehre, Fritz, Modelleur, Neuendorfer Straße 48
Gehrecke, Pauline, geb. Goller, verehel., Wilhelmsdorfer Straße 81
Gehrhardt, Therese, geb. Gürtler, Wwe., Temnitz 41
Gehricke, Otto, Arbeiter, Tismarstr. 21
Gehring, Anna, geb. Rahn, Wwe. Gutenbergstraße 29
— Emil, Knecht, Nikolaiplatz 17
— Luise, Schneiderin, ebendas.
— Paul, Dr., Studienrat, Rochowstr. 9
Gehrke, Albert, Arb., Krakauer Landstraße 264
— Artur, Bürovorst., Wilhelmsdorfer Straße 60
— Emil, Postschaffner, Werderstr. 36
— Hugo, Buchhalter, Kreuslerstr. 18/19
— Leo, Bürogehilfe, Werderstr. 36
— gen. Witt, Marie, geb. Skotarczyk, geschieden, Altst. gr. Heidestr. 49
— Otto, sen., Arbeiter, Linienstr. 7
— Otto, jun., Arbeiter, ebendas.
— Richard, Eisenbahnsekretär, Fontanestraße 2
— Richard, Erzieher, Potsd. Chaussee 4
— Wilhelm, Arbeiter, Roonstr. 18

Gehrmann, Anna, geb. Weber, Wwe., Jakobstraße 37
— Ernst, Posthelfer, Tismarstr. 22
— Franz, Dachdecker, Jungfernsteig 4
— Rosa, geb. Wolff, verehel., Magdeburger Straße 50
— Willy, Friseur, Abtstr. 16
Geick, Karoline, geb. Gleibs, Wwe., Neust. Heidestraße 46
Geigert, Karl, Arbeiter, Gödenstr. 10
Geik, Georg, Arb., Gr. Gartenstr. 16
Geiler, Hans, Handlungsgeh., Kietz 8
Geilke, Heinr., Fleischermstr., Jahnstr. 15
Geinick, Franz, Kaufmann, Bergstr. 15
Geiseler, Hermann, Schmied, Trauerberg 15 d
Geisler, Alfred, Registrator, Kurstr. 53
— Erich, Schneider, Bauhofstr. 26
— Max, Schriftsetzer, Kurstr. 53
— Paul, Mag.-Inspektor, Packhofstr. 28
— Paul, Kutscher, Watstr. 22
— Richard, Schneider, Eupenstr. 4
Geißler, Elly, Lehrerin, St. Annenstr. 25
— Hedwig, unverehel., ebendas.
— Hermann, Bäckermstr., Temnitz 43
— Max, Tuchmacher, Linienstr. 12
Geißler-Meves, Max, Tanzlehrer, Briesower Straße 50
Geister, Karl, Steueroberwachtmeister, Magdeburger Straße 19
— Martha, Zuschneiderin, ebendas.
Geitner, Otto, Pol.-Wachtmstr., Magdeburger Straße 51
Gelber, Juda, Kaufmann, Jakobstr. 26
Geldmacher, Adolf, Korrektor, Wollenweberstraße 24
Geldner, Emil, Bierfahrer, Wredowstr. 16
Gelernter, Hermann, Werkmeister, Krakauer Landstraße 30
Gelfort, Wilhelm, Arbeiter, Friesenstr. 4
— Wilhelm, Werkzeugschlosser, Friesenstraße 6
Gelhaar, Auguste, Arbeiterin, Temnitz 5
Gellrich, August, Schlosser, Tismarstr. 15
Geltz, Frieda, Dienstmädchen, Neust. Markt 23
— Rudolf, Förster, Bohnenland 1
Gemberg, Hermann, Kaufmann, Plauer Straße 15
Gemeinde- u. Standesamt Dom-Brandenburg, Domlinden 14
Gemmel, Emilie, geb. Schultze, Wwe., Bauhofstraße 23
— Franz, Friseur, ebendas.
Gemoll, Franz, Privatmann, Stadtrat, Bäckerstr. 19
— Hans, Elektromonteur, Magdeburger Landstraße 112
Gemüsevertrieb Plauerhof, G. m. b. H., H, 🛏 1144, Bauhofstraße 22
Genenz, Hugo, Lehrer, Magdeburger Straße 20
Geng & Co., H, 🛏 1034, Kokosweberei, Bauhofstraße 36
Geng, Konrad, Fabrikant, Inhaber ob. Firma, Kirchhofstraße 15
Genossenschafts-Möbelfabrik, e. G. m. b. H., H, 🛏 611, Flutstr. 3
Genrich, Anna, geb. Riecke, Wwe., Temnitz 36
— Dora, Schwester, Neuendorf. Str. 6b
— Elisabeth, Stenotypistin, ebendas.
— Elisabeth, geb. Thienemann, Wwe., ebendas.
— Ferdinand, Kaufmann, ebendas.
— Hermann, Ackerbürger, Mühlentorstraße 8
— Hermann, H, 🛏 1195, Tuchfabr., Inh. Richard Genrich, Jahnstr. 4, Privatwohnung Bauhofstraße 3
— Johanna, Rentnerin, Bauhofstr. 3
— Julie, Telegr.-Gehilfin, Neuendorfer Straße 6 b
— Katharina, Stütze, ebendas.
— Klara, unverehelicht, Magdeburger Straße 18, Altersheim
— Margarete, Rentnerin, Bauhofstr. 3
— Margarete, Verkäuferin, Mühlentorstraße 8
— Otto, Landwirt, Gerostr. 3
— Paul, Landwirt, ebendas.
— Wilhelm, Mag.-Sekretär, Magdeb. Straße 50
— Wilhelm, Schneidermstr., Roonstr. 14
Gensch, Emil, Maurer, Düppelstr. 30
— Emma, geb. Nöhl, Wwe., Blumenstraße 9
— Emma, geb. Perlitz, Wwe., Tismarstraße 19
— Erich, Schlosser, Tismarstr. 16
— Franz, Korbmacher, Tismarstr. 19
— Gustav, Arbeiter, Deutsches Dorf 3
— Gustav, Bürogeh., Fohrder Str. 36
— Gustav, Melker, Siebenstr. 20
— Walter, Former, Mühlentorstr. 33
Genschmer, Franz, Holzarb., Kurstr. 17
Genselein, Alwine, Küchenmädchen, Winterfeldtallee 2
Gensicke, Albert, Zimmermann, Linienstraße 21
— August, Hospitalit, Temnitz 27
— Friedr., Invalide, Temnitz 14
— Friedr., Maschinist, Winterfeldtallee 2
— Friedrich, Schmied, Gutenbergstr. 31
— Herm., Bahnschaffner, Großgörschenstraße 28
— Max, Schmied, Düppelstr. 4
— Paul, Schleifer, Temnitz 14
— Wilhelm, Arb., Neust. Heidestr. 30
Gensler, Franz u. Fritz, Fahrradhdlg., H, 🛏 284, St. Annenstraße 47
Gensrich, Ernst, Schlosser, Bauhofstr. 22
Genßler, Rob., Magazin-Verw., Klosterstraße 23

Gent, Albert, Heizer, Bäckerstr. 42
— Aug., Pol.-Betriebsassistent, Reuscherstraße 1
— August, Portier, Kummerlésstr. 5
— Auguste, geb. Siedow, Wwe., Vorwerk Silo
— Friedr., Metallschleifer, Kietz 15
— Martha, Arbeiterin, Temnitz 38
— Martin, Landwirt, Vorwerk Silo
— Paul, Lithogr., Neuendorfer Str. 85
— Wilhelm, Arbeiter, Linienstr. 33 d
Genth, Bruno, Arb., Saarburger Str. 29
— Erich, Installat., Potsdamer Str. 10
— Fritz, Stellmacher, Lindenstr. 7
— Minna, Arbeiterin, Havelstr. 2
— Otto, Herbergsverw., Neust. Heidestraße 72/73
— Wilhelm, Maurer, Düppelstr. 33
Genths, Emil, Nachf. (Inhaber Anna Glenk), Buchbinderei u. Schreibwarenhandlung, Neust. Markt 39
— Emil, Privatmann, ebendas.
Gentsch, Joh., Bäckermstr., Wilhelmsdorfer Straße 37 a
Gentz, Erich, Arbeiter, Abtstr. 14
— Erich, Buchhdl., Kl. Münzenstr. 2
— Hermann, Fahrradhaus, Reparaturwerkstatt, H, ☎ 119, Steinstr. 40
— Herm., sen., Kaufmann, Steinstr. 44
— Marie, geb. Seidel, Wwe., Göttiner Landstr. 14
— Martha, geborene Räschke, Wwe., Mühlentorstr. 20
— Rich., Arb., Wilhelmsdorfer Str. 47
— Rudolf, Schlosser, Gerostr. 8
— Siegfr., Mechaniker, Göttiner Landstraße 14
Genz, Albert, Arb., Potsdamer Str. 37
— Paul, Werkhelfer, Magdeburger Straße 19
George, Alb., Lackierer, Bionvillestr. 23
— Walter, Lackierer, ebendas.
Georgi, Ida, geb. Fredow, Wwe., Roonstr. 13
Geppert, Anton, Arb., Flutstr. 7
— Bruno, Kaufmann, Jahnstr. 11
— Karl, Bürogehilfe, Flutstr. 7
Gerard, Karl, Pförtner, Winterfeldtallee 2
Gerbig, Else, geb. Splis, Wwe., Arb., Trauerberg 5
Gerbling, Anna, Dienstmädch., Hauptstraße 35/36
Gerczack, Karoline, geb. Stalius, verehelicht, Kirchhofstr. 12
Gerhardt, Auguste, geb. Vogel, gesch., Roonstr. 5
— Friedrich, Milchhdl., Werderstr. 37
— Johannes, Ingenieur, Gutenbergstraße 1
— Paul, Arb., Kummerlésstr. 10
— Paul, Arb., Vereinsstr. 14
— Richard, Kaufmann, Havelstr. 4
Gerhardt, Wilh., Arbeiter, Kl. Münzenstr. 18
— Wilhelmine, geb. Moritz, Wwe., Werderstr. 37
Gericke, Adolf, Korbmacher, Stadtschleuse 7
— Albertine, geb. Lehmann, Wwe., Altst. gr. Heidestr. 41
— Albertine, geb. Rau, Wwe., Hauptstraße 19
— Alfred, Magistrats-Obersekr., Steinstraße 51
— Anna, geb. Elsner, Wwe., Temnitz 13
— Artur, Handlungsgehilfe, Jungfernsteig 6
— August, Maurer, Kl. Gartenstr. 21
— Berta, geb. Zeuschner, Wwe., Altst. gr. Heidestr. 43
— Emil, Kranführer, Düppelstr. 30
— Emma, geb. Klinger, Wwe., Görden, Wärterdorf 46
— Ernst, Friseur, Gutenbergstr. 9
— Ernst, Drechsler, Kurstr. 65
— Franz, Arb., Friesenstr. 6
— Friederike, geb. Mahlow, Wwe., Linienstr. 10
— Fritz, Arb., Gr. Gartenstr. 34
— Fritz, Konditor, Kl. Münzenstr. 4/5
— Fritz, Steindrucker, Friesenstr. 2
— Georg, Arbeiter, Kietz 8
— Gustav, Schlosser, Linienstr. 10
— Hermann, Monteur, Göttiner Str. 36
— Hermann, Postschaffner, Temnitz 36
— Julius, Former, Silostr. 19
— Karl, Arb., Gr. Gartenstr. 14
— Karl, Arb., Wallstr. 5
— Karl, Arb., Schützenstr. 36
— Karl, Arb., Temnitz 13
— Karl, Feuerwehrmann, Parduin 6
— Karl, Korbmacher, Am Jakobsgraben 2
— Klara, geb. Koch, Wwe., Hauptstraße 33
— Luise, Wwe., Gr. Gartenstr. 34
— Marie, Arb., Altst. gr. Heidestr. 41
— Marie, Näherin, Hauptstr. 33
— Marie, geb. Kühne, Wwe., Temnitz 36
— Martha, Arb., Gr. Gartenstr. 34
— Martin, Ingenieur, Gorrenbergstraße 18
— Mathilde, geb. Perret, Wwe., Kurstraße 65
— Max, Dreher, Fohrder Str. 41
— Minna, unverehel., Arb., Schützenstraße 36
— Moritz, Lehrer, Wilhelmsdorfer Straße 26
— Otto, Bäcker, Vereinsstr. 3
— Paul, Arb., Temnitz 31
— Paul, Arb., Wilhelmsdorfer Str. 37
— Paul, Sattler, Harlunger Str. 31
— Paul, Werkzeugschlosser, Altst. gr. Heidestr. 41
— Walter, Arb., Düppelstr. 30

Gericke, Walter, Dreher, Fontanestraße 5
— Wilhelm, Amtsgerichtsrat, Fohrder Straße 3
— Wilhelm, Arb., Kirchhofstr. 34
— Wilhelm, Arbeiter, Wilhelmsdorfer Landstraße 40
— Wilhelm, ☎ 457, Drechslermeister, Kurstr. 65
— Wilhelm, Friseur, Temnitz 36
— Wilhelm, Kutscher, Altst. Markt 1
— Willi, Kranführer, Steinstr. 14
— Willi, Schlosser, Linienstr. 10
— Willi, Schlosser, Neust. Markt 30
Gering, Helene, Schneiderin, Gutenbergstraße 37
— Karl, Invalide, ebendas.
Gerke, Adolf, Korbmacher, Kl. Gartenstraße 34
Gerl, Wilhelm, Arb., Neuendorfer Straße 66
Gerlach, Emil, Justizinspektor, Jungfernsteig 6
— Margarete, Handarbeitslehrerin, Hausmannstr. 2
Gerlich, Frieda, geb., Scherwinsky, Pflegerin, Winterfeldtallee 2
Gerling & Rockstroh, H, Konfitüren, Hauptstr. 69
Gerloff, Albert, Tischler, St. Annenstr. 5
— Willi, Schlosser, Temnitz 18
Germania-Apotheke und Drogenhandlg., H, ☎ 223, Bes. Dr. Georg Schmidt, Jakobstr. 38
Gerner, Elisabeth, unverehel., Schützenstraße 6
— Otto, Bäckermeister, ebendas.
— Otto, Lagerhalter, Trauerberg 6
— Walter, Bäckergeselle, Schützenstr. 6
Gersdorf, Franz, Arb., Kl. Gartenstraße 50
— Max, Dreher, Werderstr. 2
— Willi, Dreher, Kl. Gartenstr. 16
Gersonwerk, A.-G. f. Blechemballagen, H, ☎ 14, Bauhofstr. 33
Gerst, Julius, Arb., Linienstr. 20
Gerstenberg, Luise, geb. Plage, Wwe., Kl. Gartenstr. 33
Gerster, Albert, Arb., Magdeburger Straße 18, Altersheim
— Anna, Näherin, Kietz 20
— Gertrud, geb. Schneider, Wwe., Bäckerstr. 37
— Karl, Arb., Lindenstr. 31
— Marie, geb. Dittmann, Wwe., Kl. Gartenstr. 50
— Otto, Korrektor, Neuendorfer Str. 32
— Richard, Schlosser, Lindenstr. 31
Gerstmann, Gustav, Weichenst., Weinmeisterweg 1
Gerth, Auguste, Wwe., Brüderstr. 6
Gerwien, Hermann, Friseur, Ritterstraße 17/18, Privatwohnung Kl. Gartenstr. 1a
Gerwing, Ferdinand, Tischler, Neust. Heidestr. 35
Geschäftsstelle des Beamten-Wohnungs-Vereins, Luckenberger Str. 15
Geschäftsstelle des Provinzialverbandes der Brandenburgischen Betriebskrankenkassen e. V., ☎ 764, Abtstraße 20
Geschäftsstelle der Reichsunfallversicherung, Magdeburger Str. 16
Gesche, Alwine, Pflegerin, Winterfeldtallee 2
— Paul, Schlosser, Werderstr. 2
— Reinhold, Arb., ebendas.
Geschke, Karl, Dreher, Flutstr. 1
— Richard, Privatförster, Magdeburger Platz 7
— Richard, Rechtsanwalt und Notar, ☎ 918, Hauptstr. 8
Geselle, Adolf, Bäcker, Am Jakobsgraben 3
— Gustav, Bäckermeister, Steinstr. 27
— Hans, Mechaniker, Linienstr. 16a
— Margar., Buchhalterin, Am Jakobsgraben 3
Gesellschaft für Feuerungsbau und Kesselhauseinrichtungen m. b. H., ☎ 715, Fohrder Str. 4
Gesellschaftshaus, Inh. Paul Escher, Restaurant, ☎ 1089, St. Annenstraße 9
Geserich, Hermann, Bäckermstr., Neust. Markt 18
— Paul, Bäcker, ebendas.
Geserick, Erich, Buchhalter, Gutenbergstraße 35
— Friederike, geb. Lutter, Wwe., Wilhelmsdorfer Str. 75
— Friedr., Schneidermstr., Sieberstr. 4
— Gustav, Arb., Potsdamer Str. 28
— Herm., Tischler, Gutenbergstr. 35
— Paul, Musiker, Wilhelmsdorfer Straße 75
Geske, Karl, Arb., Linienstr. 33a
Gest, August, Arb., Neuendorfer Str. 45
Gester, Georg, Schlosser, Neust. Heidestraße 71
— Klara, geb. Palm, Wwe., Wirtschafterin, Potsdamer Str. 5
Geßler, Gustav, Schuhmachermeister, Wollenweberstr. 53
— Marie, Arbeiterin, Temnitz 28
Geßwein, Rudolf, Schlosser, Wilhelmsdorfer Str. 20
— Rudolf, Schmied, Magdeburger Straße 18, Altersheim
Geue, Alfred, Arb., Klosterstr. 27
— Berta, Arbeiterin, Kurstr. 31
— Frieda, Dienstmädchen, Lindenstr. 13
— Hermann, Vorkosthändler, ebendas.
— Martha, Arbeiterin, Kurstr. 31
— Max, Musiker, Großgörschenstr. 32
— Richard, Monteur, Büttelstr. 10

Gewerkschaftsbund der Angestellten, ⊏ 1058, Geschäftsstelle Brandenburg (Havel), Grabenstr. 5a
Geye, Bruno, Schlosser, Gutenbergstr. 36
— Fritz, Arb., Domkietz 13
— Karl, Schlosser, Gutenbergstr. 36
— Otto, Former, Fontanestr. 8
— Paul, Arb., Werderstr. 16
Geyer, Willi, Dr. med., Facharzt für Biochemie, Neuendorfer Str. 6a
Gibson, Katharina, Krankenschwester, Schützenstr. 37
Giebel, Marie, Arb., Gutenbergstr. 30
— Minna, geb. Böhl, verehel., Gördenweg 48
— Paul, Schuhmachermstr., Gutenbergstraße 30
Giedke, Otto, ⊏ 352, Blumengeschäft, Hauptstr. 53, Privatwohnung Ritterstr. 16
Gienow, Otto, Kaufmann, Seifenzentr., Hauptstr. 33, Privatwohnung Jahnstr. 7
Giering, Paul, Eisenbahn-Obersekretär, Vereinsstr. 37
Gierke, Karoline, geb. Mogrisch, Wwe., Altst. gr. Heidestr. 41
— Otto, Händler, Mühlentorstr. 46
— Walter, Arb., Fontanestr. 3
— Walther, Polizei-Oberwachtmeister, Magdeburger Str. 51
Giersch, Walter, Schlosser, Neuendorfer Straße 41
Gierszewski, Mathilde, geb. Schmidt, Wwe., Deutsches Dorf 10
Gierth, Karl, Arb., Mötzower Landstraße 145
Gierz, Emilie, geb. Strempel, Wwe., Steinstr. 15
Giesau, Fritz, Maurer, Magdeburger Straße 6
Giesch, Karl, Tischlermstr., Nst. Markt 2
Giesche, Christian, Arb., Magdeburger Straße 18, Altersheim
Giese, Albert, Maschinenschlosser, Roonstraße 28
— Anna, unverehel., Reuscherstr. 3
— Arthur, Arb., Roonstr. 28
— August, Arb., Brielower Str. 51
— August, Arb., Silostr. 18
— August, Gemüsehändler, Wilhelmsdorfer Str. 71
— Auguste, geb. Hall, Wwe., Wirtschafterin, Neuendorfer Str. 17
— Christian, Postassistent, Reuscherstr. 1
— Erich, Kaufmann, Gr. Gartenstr. 19
— Friedrich, Zimmermann, Fohrder Straße 1
— Georg, Kutscher, Domlinden 13
— Gertrud, Kontoristin, Neuendorfer Straße 61
— Gustav, Arb., Düppelstr. 5
— Gustav, Arb., Kirchhofstr. 28
Giese, Gustav, Maurer, Silostr. 18
— Hermann, Handelsmann, Askanierstraße 26
— Hermann, Schlosser, Gutenbergstr. 3
— Hermann, Weißgerber, Brielower Straße 42
— Herm., Zollsekretär, Hausmannstr. 3
— Karl, Arb., Dom, Hevellerstr. 3
— Karl, Arb., Harlunger Str. 34
— Karl, Arb., Magdeburger Landstraße 120
— Karl, Arb., Werderstr. 21
— Karl, Inval.-Rentner, Dom, Burghof 2
— Karl, Kolonist, Kolonie Görden 8
— Karl, Werkmstr., Potsdamer Str. 46
— Margar., unverehel., Wilhelmsdorfer Straße 72
— Marie, Arb., Deutsches Dorf 45
— Marie, Buchhalterin, Reuscherstr. 3
— Marie, unverehel., Wilhelmsdorfer Straße 72
— Marie, geb. Riesler, verehel., Altst. Fischerstr. 13
— Marie, geb. Hübner, Wwe., Harlunger Str. 35
— Marie, geb. Altenkirch, verehel., Magdeburger Str. 18, Altersheim
— Max, H, ⊏ 641, Kaffeerösterei, Jakobstr. 9
— Minna, geb. Kabelitz, Wwe., Deutsches Dorf 45
— Minna, geb. Kollvogt, Wwe., Temnitz 9
— Otto, Maler, Neuendorfer Str. 17
— Otto, Korbmacher, Schützenstr. 36
— Otto, Schlosser, Wredowstr. 15
— Paul, Friseur, Werderstr. 3
— Paul, Schlosser, Brielower Str. 47
— Paul, Schneider, Harlunger Str. 3
— Richard, Telegraphenarb., Deutsches Dorf 45
— Walter, Fleischer, Wilhelmsdorfer Straße 71
— Wilhelm, Arb., Gutenbergstr. 2
— Wilhelm, Bäcker, Wilhelmsdorfer Straße 59
— Wilhelm, Kassenbote, Friesenstr. 10
— Wilhelm, Maurer, Wredowstr. 15
— Wilhelmine, geb. Scherenbeck, Wwe., Brielower Str. 47
— Willi, Arb., Harlunger Str. 35
— Willy, Vorarb., Harlunger Str. 41
Giesecke, Albert, Schmied, Wilhelmsdorfer Str. 81
Gieseking, Albert, Sattler, Harlunger Straße 53
Gieseler, Heinrich, Dachdecker, Franz-Ziegler-Str. 11
Giesemann, Paul, Kellner, Goethestr. 2
Giesen, Ernst, ⊏ 830, Tapezierermstr., Gr. Münzenstr. 4

Gieſen, Ida, geb. Zappe, verehel., Siloſtraße 4
— Willi, Tapezierer und Dekorateur, Gr. Münzenſtr. 4
Giffhorn, Gerhard, Fräſer, Gödenſtr. 3
— Otto, Arb., ebendaſ.
— Otto, Schuhmacher, ebendaſ.
Gilardoni, Franz, Kontoriſt, Trauerberg 10
— Herm., Handſchuhmacher, Kurſtr. 24
— Walter, Kaufmann, ebendaſ.
Gilaſchke, Otto, Melker, Geroſtr. 16
Gildemeiſter, Heinrich, Poſtſekretär a. D., Domlinden 10
Gill, Franz, Klempner, Düppelſtr. 30
Gille, Frieda, unverehel., Magdeburger Straße 20
— Friedr., Elektromeiſter, Klingenbergſtraße 6
— Max, Kaufmann, Wollenweberſtraße 15
— Max, & Co., H, Neuſt. Heideſtr. 42
— Oskar, Dipl.-Handelslehrer, Harlunger Str. 2
Gillmann, Ella, unverehel., St. Annenſtraße 3
— Johannes, Kaufmann, ebendaſ.
— Margarete, unverehel., ebendaſ.
Gimpel, Otto, ⊶ 669, Mitinh. d. Fa. H. Breier & Co., Harlunger Straße 9
Ginczek, Paul, ⊶ 1122, Kohlenhandlg., Linienſtr. 1
Girod, Otto, Fleiſcher, Gr. Gartenſtraße 61
Girrulat, Auguſt, Kraftfahrer, Krakauer Straße 41
— Walter, Schloſſer, Altſt. gr. Heideſtraße 45
Giſchke, Paul, Schloſſer, Roonſtr. 9
Giſſelbach, Karl, Kriminal-Vertreter, Jahnſtr. 17
Glaab, Franz, Hauptſtr. 16
— Robert, Tiſchler, Tismarſtr. 22
Gladig, Franz, Kutſcher, Wredowſtraße 8/9
Gladitz, Minna, geb. Bebert, verehel., Hausmannſtr. 89
Gladziewski, Johann, Arbeiter, Altſt. gr. Heideſtr. 52
Gläntzel, Emil, ⊶ 595, Fleiſchermeiſter, Neuendorfer Str. 26
— Fritz, Gärtner, Gutenbergſtr. 23
— Otto, ⊶ 421, Fleiſchermeiſter, Gr. Gartenſtr. 2a
Gläſer, Erich, Reiſender, Kirchhofſtr. 13
— Kurt, Gütervorſteher i. R., ebendaſ.
— Kurt, Fahrradnetzfabrikation, Jakobſtraße 37
Gläßlein, Joſeph, penſ. Beamter, Neuſt. Markt 9
— Marie, geb. Rocfontaine, Wwe., Bäckerſtr. 45
Gläßlein, Max, Koch, Neuſt. Markt 9
Glaeßlein, Hermann, Motorſchloſſer, Gutenbergſtr. 24
Glaeßner, Guſtav, Dr., Studienrat, ⊶ 174, Domlinden 9
Glaevecke, Marie, geb. Gröbler, Wwe., Packhofſtr. 6
— Wilhelm, Kaſſierer, ebendaſ.
Glamm, Otto, Maſchiniſt, Krakauer Landſtr. 20
Glandt, Max, Arb., Deutſches Dorf 5
— Wilhelm, Arb., ebendaſ.
Glanz, Helene, geb. Manteuffel, Wwe., Potsdamer Str. 17
Glapa, Stanislaus, Schmied, Neuſt. Heideſtr. 65
Glas, Richard, Steindrucker, Siloſtr. 14
Glaſer, Ferdinand, Buchhalter, Neuendorfer Str. 7
— Fritz, Maſchinenſchloſſer, Wilhelmsdorfer Str. 9
— Wilhelm, Strafanſtalts-Wachtmſtr., Werderſtr. 13
Glaſik, Anton, Arbeiter, Neuendorfer Straße 83
— Franz, Maſchiniſt, ebendaſ.
Glatow, Adolf, Buchhalter, Winterfeldtallee 2
Glattkowski, Auguſt, Maſchinenputzer, Gödenſtr. 3
Glatz, Henriette, geb. Leykum, Wwe., Neuſt. Heideſtr. 50
Glatzhöfer, Ella, geb. Niehr, Anlegerin, Magdeburger Str. 19
Glaubitz, Hans, Kaufmann, Wredowſtraße 11
Glauer, Martin, Schmied, Eupenſtr. 5
Glazik, Joſeph, Arb., Vereinsſtr. 37 a
Gleffe, Otto, Heizer, Großgörſchenſtr. 30
Gleiche, Ewald, Schuhmachermſtr., Lindenſtraße 7
— Hedwig, unverehelicht, Verkäuferin, ebendaſ.
Gleiß, Anna, geb. Waldemarſen, Wwe., Kirchſtr. 1
Gleißner, Otto, Arbeiter, Gödenſtr. 13
Glenk, Anna, geb. Slotta, Wwe., Wilhelmsdorfer Str. 69
Glied, Guſtav, Arbeiter, Malmedyſtr. 8
Glieſche, Auguſte, geb. Bunde, verehel., Altſt. Markt 1
Glieſe, Anna, Pflegerin, Winterfeldtallee 2
— Ida, geb. Dückel, Wwe., Vereinsſtraße 41
Glimmann, Elſe, geb. Hechel, Wwe., Rentiere, Trauerberg 5
Glöckner, Dr. phil., Karl, Ober-Studienrat, Bauhofſtr. 7
Glöde, Reinhold, Eiſenb.-Aſſiſtent, Vereinsſtraße 36
Gloenewinkel, Minna, geb. Eule, Wwe., Werderſtr. 21

Gloger, Agnes, geb. Stäbe, Wwe., Mühlentorstr. 10
— Georg, Dreher, Wollenweberstr. 69
Glomb, Wilhelmine, geb. Schulz, Wwe., Gutenbergstr. 30
Glomp, Walter, ☎ 555, Fabrikbesitzer, Inhaber der Firma Motz & Co., St. Annenstr. 15
Gloos, Valentin, Arb., Franz-Ziegler-Straße 22
— Willy, Arbeiter, ebendas.
Glowka, Johann, Arbeiter, Gödenstr. 16
Glüheisen, Ida, geb. Schulze, verehel., Kirchhofstr. 37
Gnädig, Walter, Lokomotivf., Goethestraße 5
Gnaß, Gustav, Schlosser, Blumenstr. 9
Gnatzy, Anton, Drechsler, Fohrder Str. 7
— Anton, Schneider, ebendas.
Gniech, Joh., Pfleger, Görden, Wärterdorf 26
Gobel, Albert, Privatmann, Krakauer Landstraße 16
— Andreas, Arbeiter, Wilhelmsdorfer Straße 50
— Elsbeth, geb. Höpfner, Wwe., Ziegelstraße 13
— Ernst, Restaur. u. Landwirt, Bohnenland 4
— Hermann, Landwirt, Dom, Hevellerstraße 7
— Martin, Schriftsetzer, Wilhelmsdorfer Straße 50
— Otto, Arbeiter, Neuendorfer Str. 59
— Sophie, geb. Drohmann, Arbeiterin, Wwe., Gödenstr. 2
— Wilhelm, Arbeiter, Wilhelmsdorfer Straße 21
— Wilhelm, Gehilfe, Bohnenland 4
— Wilhelmine, geb. Seidler, Wwe., Neuendorfer Str. 59
Gobell, Hermann, Schmied, Linienstr. 10
Godenschweger, Fritz, Eisenbahnsekretär, Franz-Ziegler-Str. 26
Göbel, Albert, Bäcker, Potsdamer Straße 37
Goebel, Ewald, ☎ 1180, Direktor, Walther-Rathenau-Platz 12
— Ewald, ☎ 687, Kaufmann, Packhofstraße 3
— Otto, Kontorist, Quenzweg 30
Göben, Richard, Molkereigehilfe, Altst. gr. Heidestraße 54
Göde, Ernst, Kaufmann, Düppelstr. 21
— Friedrich, Stellmacher, Gutenbergstraße 25
Goedecke, Wilhelmine, Pensionsinhab., Bergstr. 17
Gödicke, Karl, Werkmstr., Gr. Gartenstraße 1a
Goehling, Oskar, ☎ 123, Pfarrer der reform. Gemeinde, Ritterstr. 20
Göhre, Elise, Lageristin, Wollenweberstraße 9
— Hermann, Schlosser, Werderstr. 1
— Julius, Sattler, Wollenweberstr. 9
Göhring, Anna, geb. Kelb, Wwe., Werderstr. 23
— Hieronymus, Pol.-Wachtmstr., Magdeburger Straße 51
Göpfrich, Anna, geb. Haase, Sieberstraße 19
Göppert, Willy, Kaufmann, Neust. Markt 19
Goerbig, Emilie, geb. Steffen, Wwe., Hauptstr. 69
— Otto, H, Inh. P. Rödel, Bandagist u. Handschuhmachermeister, Hauptstraße 83
Görcke, Max, Studienrat, Dr. phil., Grabenstr. 18
Görge, Hubert, Sackmeister, Wilhelmsdorfer Straße 60
Görges, Gustav, Schlosser, Vereinsstraße 10
— Karl, Expedient, Schützenstr. 30
— Marie, Hausmädchen, Hochstraße, Krankenhaus
Goerges, Walter, Bäcker, Schusterstr. 2
Göricke, Wilh., Kutscher, Grabenstr. 8
Göring, Hermann, Schlächtergeselle, Wilhelmsdorfer Str. 2
— Paul, Lokomotivführ., Vereinsstr. 40
Görisch, Emma, geb. Bethge, Wwe., Wilhelmsdorfer Str. 38a
— Friedr., Handelsmann, Magdeburger Straße 18, Altersheim
— Otto, Arbeiter, Kirchhofstr. 22
Göritz, Ernst, Handlungsgehilfe, Friesenstraße 11
— Mathilde, geb. Ebert, Schneiderin, Neust. Heidestr. 33
— Otto, Arbeiter, Friesenstr. 11
— Richard, Arbeiter, Gutenbergstr. 8
— Willi, Kaufmann, Neust. Heidestr. 33
Görke, Alwin, Magistratsanw., Franz-Ziegler-Straße 18
— Hermann, Polizei-Betriebs-Assistent, ebendas.
Goerke, Elise, geb. Zeibig, Wwe., Potsdamer Straße 52
— Friedrich, Kutscher, Schusterstr. 4
— Fritz, Arbeiter, ebendas.
— Joh., Nachf., Inh. H. Lebegern, Ing., Fabr. f. Zentralheizungen, sanitäre Anl., H, ☎ 442, St. Annenstraße 5
— Johanna, unverehelicht, Potsdamer Straße 52
— Karoline, geb. Struensee, Wwe., Packhofstr. 9
— Martin, ☎ 806, Klempnerei, Installation für Gas-, Wasser- u. Bierapparate, Grabenstr. 3/4

Görlitz, Charlotte, geb. Papendorff, gesch. Otto, Hauptstr. 18
— Hermann, H, ☎ 609, Pächter der Kantine des ehem. Füs.-Regt. 35, Magdeburger Str. 51
Görn, Erna, Pflegerin, Winterfeldtallee 2
— Friedr., Kanzleisekr., Magdeburger Straße 51
Görne, Louis, Friseur, Jakobstr. 40, Wohnung Jakobstr. 36
— Louis, Schuhmachermeister, Wollenweberstraße 37
Görnemann, Ida, Verkäuferin, Kurstraße 20
— Luise, geb. Baudach, Wwe., Kurstraße 21
— Max, Inh. Willi Sorge, Kolonialw., H, ☎ 921, Jakobstr. 4
— Wilhelmine, geb. Neumann, Wwe., Kurstr. 20
Görner, Emil, Musiker, Kanalstr. 6
— Martin, Schlosser, Magdeburger Straße 20
— Wilhelm, Bildhauer, Gr. Gartenstraße 41 a
Goerner, Marie, geb. Berthold, Wwe., Silostr. 6
Görs, Emma, geb. Lack, verehel., Silostraße 4
Görsch, Frieda, geb. Roland, Wwe., Magdeburger Str. 2
Görsdorf, Max, Lagerverwalter, Steinstraße 22
— Richard, Korbmacher, Neuendorfer Straße 60
Görtz, Hermann, Arbeiter, Ziegelstr. 7
— Margarete, geb. Bumke, verehel., Hauptstr. 15
— Wilhelmine, geb. Seeger, Wwe., Steinstr. 13
Görz, Rudolf, Mittelschullehrer, Packhofstraße 27
Gößl, Hermann, Klempner, Bäckerstr. 33
Goethe, Walther, Major a. D., Jakobstraße 9
Göthert, Ida, Köchin, St. Annenstraße 23/24
Götsch, Erich, Arbeiter, Vereinsstr. 36
— Friedrich, Privatmann, Gutenbergstraße 29
— Karl, Arbeiter, Vereinsstr. 36
— Paul, Polizei-Betriebsassistent, Harlunger Straße 54
Goetsch, Conrad, Vertr. auswärt. Häuser, Schreibmasch.- und Büro-Artikel-Spezialgeschäft, H, ☎ 432, St. Annenstraße 5, Privatwohnung Magdeburger Str. 3
— Katharina, Bankbeamtin, Magdeburger Str. 3
Götschel, Hermann, Kutscher, Neuendorfer Str. 20
Götte, Paul, Hausdiener, St. Annenstraße 6
Götz, Berta, unverehel., Luckenberger Straße 13
Goetz, Marie, geb. Schleue, Wwe. Watstr. 34
Götze, Bruno, Elektriker, Roonstr. 11
— Hermann, Ingenieur, Klosterstr. 4
— Julius, Buchhalter, Neuendorfer Straße 27 a
— Marie, geb. Krumrey, Wwe., Altst. kl. Heidestr. 2/3
— Marie, geb. Menz, Wwe., Neuendorfer Str. 27 a
— Otto, Fleischer, Roonstr. 11
— Willi, Arb., Altst. Fischerstr. 24/25
Goetze, Oskar, Bankkassierer, Mühlendamm 12
Goetzki, Hugo, Schlosser, Temnitz 37
Gohdes, Auguste, geb. Krause, Wwe., Linienstr. 1
— Otto, Arbeiter, Neust. Markt 3
Gohl, Luise, geb. Deterling, Wwe., Wollenweberstr. 27
Gohlke, Charlotte, Klavierlehrerin, Packhofstraße 5
— Ernst, Polizei-Wachtmeister, Magdeburger Str. 51
— Karl, Eisenbahn-Sekretär, ebendas.
— Karl, Schiffsführer, Krakauer Landstraße 14
— Otto, Maler, Wilhelmsdorfer Straße 37 a
Gohmert, Heinrich, Arb., Saarburger Straße 58
Gohn, Marie, geb. Grage, Wwe., Kirchhofstraße 37
Gohr, Artur, Waffenmstr., Grabenstr. 9
Gola, Paul, Maurer, Stadtschleuse 3/4
Goldammer, Alfred, Möbel-Großhdlg., H, ☎ 608, Gr. Gartenstr. 38
Goldbach, Gottlieb, Arbeiter, Deutsches Dorf 6
Goldbeck, Anna, geb. Görwitz, Wwe., Kl. Gartenstr. 47
— Hans, Geschäftsführer, Wilhelmsdorfer Str. 19
— Willi, Kellner, Kl. Gartenstr. 47
Goldberg, Alfred, Maler, Vereinsstr. 35
— Artur, Sattlermeister u. Tapezierer, Nikolaiplatz 6
— Artur, Tapezierer, Deutsches Dorf 1a
— Auguste, geb. Braune, Wwe., Neuendorfer Str. 4
— Hermann, Fräser, Linienstr. 35
— Karl, Buchbinder, Wredowstr. 11
— Karl, Handschuhfabrikant, Werderstraße 5
— Martha, geb. Schrader, geschieden, Molkenmarkt 24
— Walter, Dreher, Werderstr. 5
Goldener Stern, Gasthaus, ☎ 548, Potsdamer Straße 1/2

Goldmann, Bruno, Arbeiter, Vereinsstraße 39
— Pynkus, ☎ 822, Produkten- u. Altmetallgeschäft, Neust. Heidestraße 52
— Theodor, Pfleger, Görden, Wärterdorf 24
— Valerie, geb. Matzis, Wwe., Vereinsstraße 39
— Wilhelm, Arbeiter, Schützenstr. 37
Goldschmidt, Fritz, Photograph, Steinstraße 52
Goldstein, Charlotte, geb. Karrenbach, Wwe., Abtstr. 9
Goletz, Anton, Wirtschafter, Parduin 6
Golinski, Konrad, Werkzeugschlosser, Gutenbergstr. 35
— Max, Polizei-Assistent, ebendas.
Golisch, P., Schiffseigentümer, Krakauer Landstr. 20
Golla, Erich, Arbeiter, Klosterstr. 5
— Johann, Arbeiter, ebendas.
— Martin, Arbeiter, ebendas.
— Robert, Arbeiter, ebendas.
Golle, Fritz, Handschuhmachermeister, Bergstr. 20
Gollert, Hermann, Arbeiter, Roonstr. 6
Gollin, Auguste, geb. Zahl, Wwe., Wilhelmsdorfer Str. 13
Golling, Gerhard, Dr., Medizinalrat, St. Annenstr. 25, Sprechstunden: 11—12, 3—4, Privatwohnung Luckenberger Str. 4
— Martin, Generalmajor a. D., Jakobstraße 17
Golsch, Auguste, geb. Albrecht, Wwe., Neust. Wassertorstr. 1
— Hugo, Zigarrenmacher, Ziegelstr. 12
— Martha, Kontoristin, Mühlendamm 12
— Max, Fischereibesitzer, Neust. Wassertorstraße 1
— Paul, Härtemeister, Franz-Ziegler-Straße 20
— & Hanisch, Inh. Hermann Hanisch, ☎ 443, Schlossermstr., Brunnenbau, Mühlendamm 12
— Wilh., Kunst- und Bauschlosserei, Brunnenbau, Kirchhofstraße 21
Golty, Friedrich, Arbeiter, Harlunger Straße 46
Goltz, Herm., Landeserzeugnisse, Großhandlung, ☎ 1189, Wilhelmsdorfer Str. 47
— Wilhelm, Heizer, Neuendorfer Straße 40
Goltze, Anna, geb. Brösicke, Wwe., Kapellenstraße 17
— Georg, Arbeiter, ebendas.
— Hermann, Pfleger, Winterfeldtallee 2
— Paul, Töpfermstr., Gr. Gartenstr. 23
— Robert, Kirchendiener a. D., Fohrder Straße 40
Golz, Anton, Schlosser, Jahnstr. 6
— Artur, Schneider, Roonstr. 13 a
— Auguste, geb. Wollschläger, Wwe., Mühlentorstr. 6
— Friedrich, Arbeiter, Roonstr. 13 a
— Friedrich, Maschinist, Trauerberg 15a
— Theodor, Arbeiter, Mühlentorstr. 2
— Walter, Schlosser, Roonstr. 13 a
Golze, Herta, Stütze, Jungfernsteig 3
— Luise, Arb., unverehel., Kurstr. 17
Gonscharek, Martha, Arb., Fohrder Straße 1
Gonschoreck, Michael, Arbeiter, Wallstraße 7
Goor, Regina, geb. Rademacher, Wwe., Bergstr. 1/3
Goral, Friedrich, sen., Arb., Mühlentorstraße 18
— Friedrich, jun., Arbeiter, ebendas.
— Julius, Schuhm., Kl. Gartenstr. 50
— Marie, Näherin, Plauer Str. 15
Goralewski, Franz, Arbeiter, Wilhelmsdorfer Str. 80
Gorczewitz, Bruno, Schlosser, Krakauer Landstraße 56/58
— Franz, Stärkemeister, ebendas.
Goretzki, Emma, Arbeiterin, Gr. Gartenstraße 36
Gorgas, August, Arbeiter, Silostr. 6
— August, Kernmacher, Vereinsstr. 40
— Friederike, geb. Schwarzlose, Wwe., Vionvillestr. 25
— Ida, geb. Glänzel, Wwe., Gerostr. 11
— Otto, Zimmermann, Goethestr. 1
— Paul, Schmiedemeister, Parduin 10
— Wilhelm, Gastwirt, Gutenbergstr. 34
— Willi, Schmied, Parduin 10
Gorges, Alfred, Schlosser, Harlunger Straße 36
Gorke, Elfriede, Schwester, Hochstraße, Krankenhaus
Gorn, Erich, Pol.-Hauptwachtmeister, Magdeburger Str. 51
Gorny, Juliane, geb. Burantt, Waschfrau, Potsdamer Chaussee 4
Gorscholke, Paul, Arb., Gutenbergstr. 23
Gorski, Albert, Sattler u. Tapezierer, Düppelstr. 26
— Anton, Bäcker, Temnitz 22
Gorsky, Franz, Heizer, Krakauer Landstraße 6
Gose, Gustav, Privatier, Wollenweberstraße 39
Gospodar, Carl, H, ☎ 207, Zeitungsgeschäft, Gr. Gartenstr. 30
Gossow, Johann, Schneider, Werderstraße 34
Gostinski, Wilhelm, Dreher, Jungfernsteig 4
Goß, Doris, unverehelicht, Mötzower Landstraße 217
— Ella, Helferin, ebendas.
— Marie, geb. Schulze, Wwe., Ziegeleibesitzerin, ebendas.

Goßens, Ernst, Schlosser, Goethestr. 1
Goth, Elisabeth, geb. Jante, Wwe., Hauptstr. 59/60
Gothan, Hugo, Sattler, Kurstr. 20
— Oskar, Sattler, Gorrenbergstr. 13
— Reinhold, Kaufmann, Vereinsstr. 30
— Wilhelm, Tischler, Kurstr. 51
Gothe, Otto, Musikmeister a. D., Wilhelmsdorfer Str. 78
Gothner, Hedwig, Schneiderin, Domkietz 1
Gotte, Anna, geb. Koitsch, Wwe., Packhofstr. 27
Gottfried, Karl, Arb., Klosterstr. 24
— Richard, Stellmacher, ebendas.
Gottgetreu, Lucy, Röntgenassist., Packhofstr. 2
Gotthardtschule, 🛏 149, Magdeburger Straße 20
Gotthelf, Abraham, 🛏 678, Zigarrengeschäft, Hauptstr. 44
— Joseph, Schneider, Bauhofstr. 21
Gottlieb, Martha, verehel., Steinstr. 64
— Paul, Dreher, St. Annenstr. 34
— Paul, Tischler, ebendas.
— Willi, Friseur, Potsdamer Str. 7
Gottong, Emilie, geb. Woywod, Neust. Fischerstr. 11
— Ernst, Zimmermann, Potsdamer Straße 36
— Friedrich, Arbeiter, Kreuslerstr. 20
— Paul, Heizer, ebendas.
Gottschalck, Doris, geb. Baensch, verehelicht, Kurstr. 68
— Richard, Kaufmann, Roonstr. 25
Gottschalk, Bruno, Schlosser, Roonstr. 18
— Gustav, Zimmermann, Domkietz 3
— Johannes, 🛏 672, Herren- und Damenschneiderei und Tuchlager, Steinstr. 19/20
— Margarete, Verkäuferin, Steinstr. 55
— Paul, Schneider, ebendas.
— Walter, Friseur, Watstr. 3
— Walter, Kaufmann, St. Annenstr. 1
Gottschlag, Friederike, geb. Parthier, Wwe., Vereinsstr. 36a
Gottwaldt, Albert, Arb., Linienstr. 24
— Emma, geb. Thiele, Wwe., Tismarstraße 18
— Erich, Dreher, Linienstr. 24
Gowitzky, Ernst, Arb., Malmedystr. 22
Goyke, Aug., Pfleger, Görden, Wärterdorf 36
Grabau, Richard, Lokomotivführer, Gr. Gartenstr. 45a
Grabecki, Max, Färbermstr., Kirchhofstraße 34
Grabitz, Johanna, Schneidermeisterin, Kirchhofstr. 37
Grabitzki, Margarete, geb. Schneider, Wwe., Neuendorfer Str. 31
Grabner, Paul, Arbeiter, Wollenweberstraße 31
Grabow, Albert, Arbeiter, Magdeburger Landstr. 112
— Albert, Büroangestellter, Plauer Straße 23
— Albert, Schlosser, Harlunger Str. 6
— August, Glaser, Wilhelmsdorfer Straße 66
— Auguste, geb. Schmidt, Wwe., Linienstr. 14
— Berta, Näherin, ebendas.
— Bruno, Handlungsgeh., Gorrenbergstraße 15
— Elisabeth, Arbeiterin, Wilhelmsdorfer Straße 66
— Ernst, Ackerbürger, Kurstr. 50
— Frieda, unverehelicht, Luckenberger Straße 13
— Gustav, Arbeiter, Goethestr. 4
— Gustav, Oberzolleinnehmer a. D., Harlunger Str. 51
— Herm., Steindrucker, Hausmannstr. 6
— Karl, Glasermeister, Luckenberger Straße 13
— Luise, geb. Steeger, Wwe., Kurstraße 50
— Otto, Arbeiter, Gorrenbergstr. 15
— Paul, Ackerbürger, Plauer Str. 23
— Richard, Metalldreher, Großgörschenstraße 12
— Waldemar, Masch.-Former, Gorrenbergstraße 15
— Willi, Bäcker, Plauer Str. 23
Grabowski, Karl, Arbeiter, Harlunger Straße 47
— Martin, Schaffner, Wollenweberstraße 61
— Vincent, Arbeiter, Hauptstr. 8
Grabrielski, Michael, Arbeiter, Werderstraße 19
Grabs, Erich, Dr. med., 🛏 575, Facharzt für innere Krankheiten, Röntgenuntersuchung, Ritterstraße 1, Sprechstunden 8—10, 4—5 (außer Mittwoch und Sonnabend nachmittags), Privatwohnung Altst. Markt 3
Grabusch, Emma, 🛏 618, Obst-, Südfrucht- u. Gemüsehandlg., Kranzbinderei, Gorrenbergstr. 4/5
— Johann, Anwaltsgehilfe, ebendas.
van de Gracht, Max, Schauspieler, Linienstr. 33
Gradt, Anna, geb. Gantzer, Wwe., Trauerberg 15 b
— Margarete, geb. Behrendt, verehel., Gorrenbergstr. 9
— Wilhelm, Former, Blumenstr. 5
Gräben, Georg, Schlossereibesitzer, Nikolaiplatz 4
— Gustav, Zigarren- u. Fahrradhandlg., Steinstr. 43
— Otto, Kaufm., Franz-Ziegler-Str. 15

Graeben, Herm., Rentier, Kl. Gartenstraße 5
Graeber, Rudolf, Ingenieur, Gorrenbergstraße 18
Gräbitz, Fritz, Schlosser, Trauerberg 17
— Georg, Sattler, Harlunger Str. 8
— Gottfried, Arb., Potsdamer Str. 35
— Karl, Arbeiter, ebendas.
— Karl, Hausdiener, ebendas.
— Paul, Friseur, ebendas.
Gräbner, Walter, Kranführer, Roonstraße 36
Gräbnitz, Friedrich, Telegraphenarbeiter, Düppelstr. 32
— Hermann, Arbeiter, Kirchhofstr. 18
— Wilhelm, Eisenb.-Betr.-Assist., Hausmannstraße 6
— Willi, Kaufmann, ebendas.
Gräfe, Artur, Handlungsgehilfe, Tismarstraße 21
— Berta, geb. Himburg, verehelichte, Lindenstr. 16
— Erhard, Arbeiter, ebendas.
— Herm., Restaurateur, Tismarstr. 21
— Kurt, Schlosser, ebendas.
Graefe, Klara, geb. Nitsche, Wwe., H, Leihhaus-Inhaberin, Sieberstr. 3
— Otto, Zigarren- u. Weinhandlung, Steinstr. 66
Gräfen, Herm., Steuerinspektor, Luckenberger Str. 14
Graefen, Alice, wiss. Lehrerin, Kl. Gartenstr. 22
Gräfenstein, Erich, Kaufmann, Fontanestraße 19
Gräff, Georg, Schlosser, Wredowstr. 2
Graeger, Alwin, Lagerist, Kurstr. 17
Gräning, Gustav, Stadtrentmeister, Kl. Gartenstr. 21
— Otto, Schlosser, Neust. Heidestr. 51
Gränzer, Johanna, geb. Häffgen, Hauptstraße 44
— Paul, Bäcker, Abtstr. 2
Gräser, Wilh., Straßenbahn-Kontroll., Franz-Ziegler-Str. 21
Gräßel, Feodor, Kaufmann, St. Annenstraße 15
Gräßle, Karl, Maschinenmstr., Mühlentorstraße 15
Grätz, Max, Hilfswärter, Winterfeldtallee 2
Graetz, Karl, Arbeiter, Lindenstr. 14
Graf, Agnes, geb. Weinert, Wwe., Wollenweberstr. 10
— Arno, Prokurist, Hauptstr. 70/71
— Berta, geb. Schwartz, Schneidermeisterin, Altst. Fischerstr. 32
— Berta, geb. Volkmer, Wwe., Neust. Heidestr. 11
— Emil, Arbeiter, Neuendorfer Str. 46
— Emil, Magistr.-Ober-Inspektor, Kanalstraße 5
Graf, Helmut, Pol.-Oberleutnant, Magdeburger Str. 51
— Johannes, Klempner, Wollenweberstraße 10
— Joseph, Schlosser, Neust. Fischerstr. 19
— Karl, Schuhmacher, Klosterstr. 5
— Martin, Eisendreher, Hausmannstr. 1
— Otto, H, ☎ 75, Konditorei u. Café, Weinhandlg., Weinstuben, Hauptstraße 70/71
— Otto, Pol.-Unterwachtmstr., Magdeburger Str. 51
— Paul, Elektriker, Wollenweberstr. 10
Grafenreuth, Hedwig, Dienstmädchen, Hauptstr. 42
Graff, Marie, geb. Ellbogen, Wwe., Temnitz 28
Graffunder, Arno, Arb., Neust. Wassertorstraße 21
— Hermann, Invalide, ebendas.
Grahl, Karl, ☎ 964, Gärtnerei, Potsdamer Str. 34
Grahlmann, Johannes, Pol.-Obersekret., Neuendorfer Str. 88 a
Grahn, Ida, Pflegerin, Winterfeldtallee 2
Gralewski, Richard, Arbeiter, Neuendorfer Str. 23
Gramberg, Auguste, geb. Gröpler, verehelicht, Klosterstr. 24
— Gertrud, Näherin, ebendas.
Gramenz, Emma, unverehel., Tismarstraße 11
Grammel, Emilie, geb. Berger, Wwe., Molkenmarkt 37
— Rob., Arb., Wilhelmsdorfer Str. 22
Gramp, Martha, Buchhalterin, Paulikirchplatz 2
Grams, Ewald, Arbeiter, Watstr. 2
— Walter, Arb., Deutsches Dorf 30
Gramsch, Wilhelm, Former, Schützenstraße 28
Gramzow, Richard, Prokurist, Kurstr. 19
Granatowitz, Wenzeslaus, Kesselschmied, Linienstr. 2
Grand, Louis, H, Inh. Moritz Löwenthal, Manufakturwarengeschäft, Reuscherstr. 6, Ecke Gr. Gartenstr.
Grantzow, Alfr., Bäckermstr., Watstr. 10
Granzau, Albertine, geb. Große, Wwe., Luckenberger Str. 8
Granzow, Auguste, geb. Wagnitz, Aufwärterin, Vereinsstr. 25 a
— Ernst, Kaufmann, Jakobstr. 16
— Wilhelm, Arbeiter, Kirchhofstr. 34
Grase, Ernst, ☎ 1131, Dr. phil., Studienrat, Bergstr. 10
— Marlene, Lehrerin, Grabenstr. 12
Grasenack, Karl, Arbeiter, Kl. Gartenstraße 13
— Karl, H, ☎ 307, Engros-Schlächterei u. Viehhandlg., Jakobstr. 16

Grasenack, Karoline, geb. Lamprecht, Wwe., Schützenstr. 2
— Wilh., ☎ 193, Privatmann, Nikolaiplatz 8
Graser, Alma, geb. Gillert, Wwe., Mühlendamm 13
Grasnick, Willi, Arbeiter, Kapellenstr. 18
Grasow, Emil, Buchbinder, Neust. Wassertorstr. 20
— Ernst, ☎ 782, Architekt, ebendas.
— Friedrich, Lehrer, ebendas.
— Georg, Schlosser, ebendas.
— Gustav, Tuchmacher, Wilhelmsdorfer Straße 67
— Hedwig, geb. Gebauer, verehel., Wredowstr. 16
— Hermann, sen., Landwirt, Weinmeisterweg 5
— Hermann, jun., Landwirt, ebendas.
— Karl, Stellmacher, Neust. Wassertorstraße 20
— Otto, Chauffeur, ebendas.
— Werner, Kaufmann, Molkenmarkt 19
Grassow, Herm., Pol.-Oberwachtmstr., Magdeburger Str. 51
Graß, August, Färbereitechniker, Packhofstraße 12
— Franz, Färbereileiter, Großgörschenstraße 2
— Hermann, Färbermstr., Vereinsstr. 38
Graßmann, Agnes, Kolonialwarenhdlg., Neuendorfer Str. 39
— Albert, Tapezierer, ebendas.
— Max, Stellmacher, Vereinsstr. 8
— Otto, Hausmeister, Wredowplatz 1
Graßme, Fritz, Schlosser, Magdeburger Platz 7
Graßow, Wilh., Obermaschinist, Winterfeldtallee 2
Grau, Elisabeth, Hausmädchen, Luckenberger Str. 4
Graubaum, Rob., Former, Gr. Gartenstraße 42 a
Graudenz, Erich, ☎ 1560, Dr. med., prakt. Arzt, Ritterstr. 14, Sprechstunden 8—9, 4—6 (außer Sonnabends)
Graue, Otto, Ziseleur, Brielower Str. 6
Graul, Anna, geb. Schön, Wwe., Kirchhofstraße 22
— Ernst, Bäcker, ebendas.
Graumann, Charlotte, Stütze, Kirchhofstraße 20
Gray, Franz, Arbeiter, Mühlentorstr. 30
Grebe, Friedrich, Kutscher, Altst. gr. Heidestr. 28
— Gottfried, Arbeiter, Silostr. 16
Grebenstein, Otto, Bäckermstr., Blumenstraße 5
Greczka, Joh., Arbeiter, Malmedystr. 26
Greff, Joseph, Schlosser, Sieberstr. 16
Greiner, Auguste, geb. Hartmann, verehelicht, Wollenweberstr. 51
— Ernst, Betr.-Ing., Hauptstr. 68
Greiser, Georg, Bauführer, Jahnstr. 11
— Gustav, Arb., Am Jakobsgraben 7
— Hedwig, geb. Perret, verehelicht, Werderstr. 31
— Otto, Kaufmann, Steinstr. 26
Grekel, Willi, Eisenbahnbeamter, Kirchhofstraße 31
Grelke, Ernst, Maschinenputzer, Trauerberg 21
Grell, August, Arbeiter, Schützenstr. 36
— Auguste, geb. Merten, Wwe., Werderstr. 30
— Marie, geb. Bartsch, verehelicht, Mühlentorstr. 3
— Max, Arbeiter, Jahnstr. 7
— Max, Privatmann, Linienstr. 16 a
— Wilhelm, Kaufmann, Linienstr. 16 a
— Wilhelmine, Wwe., Bahnhofstr. 2
Gremke, Hermann, Arb., Gr. Gartenstraße 31
— Willi, Dreher, ebendas.
Grenda, Franz, Steindrucker, Wilhelmsdorfer Str. 39
— Robert, Schmied, Wilhelmsdorfer Straße 37 a
Grentzius, Hermann, Sattler- u. Tapezierermeister, Schützenstr. 1a
Grenz, Emma, unverehel., Lindenstr. 27
Grenzel, Bernh., Kaufm., Werderstr. 23
— Friedrich, Arbeiter, Kummerlérstr. 6
— Paul, Schlosser, Wilhelmsdorfer Straße 74
— Rud., Arb., Wilhelmsdorfer Str. 43
Grenzer, Walter, Fleischer, Hauptstr. 27
Grepling, Erich, Arbeiter, Neust. Heidestraße 15
— Johanne, geb. Breiter, Wwe., Silostraße 8
— Otto, Klempner, Bionvillestr. 23
Greppert, Guder & Co., G. m. b. H., H, ☎ 56, Fabrik für Knaben- u. Mädchenkleidung, Bauhofstr. 10
— Paul, ☎ 1075, Kaufmann, Walther-Rathenau-Platz 3
— Walter, ☎ 1040, Fabrikbesitzer, Fohrder Str. 42 a
Gressin, Franz, Postsekr., Packhofstr. 25
— Fritz, Referendar, ebendas.
Greul, Gustav, ☎ 1189, Schlossermstr. Wilhelmsdorfer Str. 47, Privatwohnung Jakobstr. 26
Greulich, Karl, Kupferschmiedemstr., Gr. Gartenstr. 4 a
Greupel, Karl, Schlossermstr., Abtstr. 16
Griebenow, Reinhold, Tischler, Neuendorfer Str. 29
Grieger, Oskar, Feuerwehrmann, Linienstraße 16 a
Gries, Albert, Schuhmacher, Steinstr. 50
— Walter, Kaufmann, Fouquéstr. 7

Griesche, Gustav, Arbeiter, Linienstr. 15
Griese, August, Schneider, Kummerlé-straße 4
— Max, Bäckermeister, Linienstr. 35
— Wilhelm, Landwirt, Bergstr. 20 a
Griffel, Paul, Arbeiter, Franz-Ziegler-Straße 14
Grigoleit, Ludwig, Korbwarenhandlung, Kurstr. 4
Grigorieff, Elise, geb. Schröder, Wwe., Watstr. 5
Grill, Karl, Weißgerber, Alvensleben-straße 8
Grimm, Anton, Ingenieur, Krakauer Landstr. 30
— Edgar, ☎ 512, Konfitüren, Haupt-straße 72, Privatwohnung Bau-hofstraße 25
— Emilie, Soz.-Rentnerin, Wilhelms-dorfer Str. 83
— Hermann, Schmied, Kurstr. 51
— Karl, Dreher, Koppehlstr. 2
— Melitta, Verkäuferin, Wredowstr. 1
— Otto, Schlosser, Gr. Gartenstr. 42
Grimmert, Martha, geb. Wiese, verehel., Roonstr. 33
Gritschke, Karl, Heizer, Trauerberg 10
Gritzan, Hans, Tischler, Wilhelmsdorfer Straße 70
— Richard, Werkmeister, ebendas.
Gritzler, Anna, geb. Markau, Wwe., Kirchhofstr. 30 a
Grix, Anna, Näherin, Neust. Heidestr. 15
— Franz, Zimmermann, Linienstr. 3
— Valeska, Stenotypistin, Tismarstr. 21
— Wilh., Lithograph, Hausmannstr. 20
Grobies, Johanna, geb. Hinz, Wwe., Lindenstr. 18
Grobleben, Ernst, Schlosser, Neuendorfer Straße 43b
— Johanna, geb. Schwarze, Wwe., Jakobstr. 24
— Karoline, geb. Hamp, Wwe., Ver-einsstraße 23
Grochoff, August, ☎ 1433, staatl. gepr. Heilgehilfe, Ritterstr. 22
Groczek, Max, Zeichner, Neuendorfer Straße 23
— Sophie, geb. Mileck, verehel., ebendas.
— Stephan, Arbeiter, ebendas.
Groebel, Ernst, Stations-Schaffner, Werderstr. 11
Gröbke, Fritz, Schlosser, Watstr. 30
Gröbler, Elisabeth, geb. Kühne, Wwe., Packhofstr. 7
— Emil, Weißgerber, Stadtschleuse 3/4
— Erich, Kellner, Harlunger Str. 36
— Erich, Mag.-Obersekr., Reuscherstr. 2
— Paul, Lithograph, St. Annenstr. 5
— Walter, Weißgerber, Neuendorfer Straße 1
— Wilhelm, Kellner, Linienstr. 15
Groebler, August, Schlosser, Neuendorfer Straße 17
Gröninck, Lilli, verehel., Wilhelmsdorfer Straße 78
— Willi, Schlosser, ebendas.
Gröning, Erich, Maschinist, Gutenberg-straße 24
Gröper, Hans, Zollassist., Luckenberger Straße 12
— Kurt, Schlosser, ebendas.
Gröpler, Adolf, Zimmermann, Werder-straße 19
— Albert, Maurer, Werderstr. 13
— Albert, Schriftsetzer, Vereinsstr. 39
— Anna, Näherin, Werderstr. 19
— Auguste, Näherin, Kurstr. 35
— Emilie, Wwe., Deutsches Dorf 1 a
— Erich, Kaufmann, Jahnstr. 7
— Franz, Arbeiter, Gutenbergstr. 24
— Franz, Maler, Werderstr. 13
— Gustav, Maler, Gr. Münzenstr. 4
— Luise, geb. Hörstje, Wwe., Kirchhof-straße 29
— Walter, Monteur, Vereinsstr. 39
Gröschke, Willi, Elektromonteur, Guten-bergstraße 36
Gröschner, Artur, Metallschleifer, Roon-straße 7
— Max, Werkmstr., Großgörschenstr. 13
— Walter, Vers.-Beamter, Roonstr. 7
Gröseling, Emil, Maurer, Brielower Straße 51
— Karl, Masch.-Arb., Bionvillestr. 25
— Wilhelm, Tischler, Schulstr. 9
Gröwe, Max, Werkmstr., Silostr. 12
Groll, E., Grabdenkmäler, Nikolaiplatz 2
— Erwin, Schuhmacher, Neust. Markt 19
— Hilma, Verkäuferin, Bionvillestr. 18
— Oswald, Schmied, ebendas.
Gromann, Alfred, Pol.-Oberwachtmstr., Magdeburger Str. 51
Gromm, Herm., Arb., Werderstr. 37
Gronau, Otto, Arb., Mühlentorstr. 21
Groneweg, Hans-Joachim, Student, Packhofstr. 28
— Margarete, geb. Kreusler, Wwe., ebendas.
Gropler, Hermann, Hilfspostschaffner, Brielower Str. 42
Gropp, Hermann, Generalmajor a. D., Potsdamer Str. 53/54
— Wilhelm, Fleischer, Deutsches Dorf 30
Groschupf, Wilh., Schuhmacher, Haupt-straße 8
Grosjean, Frieda, geb. Schuder, verehel., Trauerberg 17
— Marie, geb. Hamann, Wwe., Trauer-berg 5
Grosser, Reinhold, Webmstr., Wallstr. 19
Groß, Adolf, Arbeiter, Linienstr. 16
— Anna, Stütze, Kreuslerstr. 2

Groß, Edm., Hausdiener, Molkenmarkt 26
— Edm., Diakon, Kl. Gartenstr. 40/41
— Erich, Arbeiter, Kreuslerstr. 18/19
— Friedrich, Bapt.-Prediger, Jahnstr. 1
— Friedrich, Waffenmstr. a. D., Kurstraße 71
— Herm., Arb., Franz-Ziegler-Str. 23
— Karl, Arbeiter, Vereinsstr. 22
— Richard, Schmied, Kietz 21
— Walter, Schlosser, Wallstr. 12
— Willi, Arb., Magdeburger Str. 18, Altersheim
Große, Albert, Arb., Kl. Gartenstr. 39
— Anna, geb. Braun, Wwe., Potsdamer Straße 37
— August, Arbeiter, Watstr. 27
— August, Arbeiter, Werderstr. 14
— August, Arbeiter, Gutenbergstr. 31
— August, Zimmermann, Kietz 17
— Auguste, geb. Redetzky, Wwe., Gödenstraße 15
— Emil, Werkmeister, Wilhelmsdorfer Straße 70
— Emma, Arbeiterin, Altst. Fischerstr. 3
— Emma, Kontoristin, Gödenstr. 15
— Erich, Arbeiter, Roonstr. 3
— Erich, Arbeiter, Werderstr. 14
— Erich, Buchdrucker, Gutenbergstr. 31
— Erich, Sattler, Koppehlstr. 4
— Ferdinand, Arb., Großgörschenstr. 26
— Franziska, geb. Stengel, Wwe., Gutenbergstraße 15
— Frieda, geb. Grothe, Wwe., Am Jakobsgraben 1
— Friedrich, Bahnunterhaltungsarbeiter, Großgörschenstr. 8
— Friedrich, Schiffbauer, Kapellenstr. 32
— Friedrich, Schiffer, Franz-Ziegler-Straße 11
— Fritz, Arbeiter, Brüderstr. 7
— Fritz, Kontorist, Gödenstr. 15
— Hanns, Major a. D., Kaufmann, ⊶ 626, Grabenstr. 13a
— Hermann, Maurer, Altst. kl. Heidestraße 4
— Karl, Arbeiter, Gödenstr. 2
— Karl, Arb., Magdeburger Str. 18, Altersheim
— Karl, Schaffner, Kreuslerstr. 12
— Marie, Näherin, Kietz 17
— Martha, Arbeiterin, Werderstr. 14
— Otto, Friseur, Großgörschenstr. 15
— Paul, Arbeiter, Flutstr. 4
— Paul, Arbeiter, Großgörschenstr. 15
— Paul, ⊶ 1428, Kaufmann, Packhofstraße 9
— Paul, Schleifer, Neust. Wassertorstraße 25
— Richard, Dreher, Wilhelmsdorfer Straße 70
— Robert, Bahnunterhaltungsarbeiter, Wilhelmsdorfer Str. 10
— Wilhelm, Arbeiter, Sieberstr. 21
Große, Wilh., Dachdecker, Kl. Gartenstraße 20
— Wilhelm, Maurer, Wilhelmsdorfer Straße 46
— Wilhelmine, geb. Schlunke, Wwe., Deutsches Dorf 33
— Wilhelmine, geb. Sumpf, Wwe., Gödenstr. 15
— Willi, Handlungsgeh., Werderstr. 14
— Willi, Kaufmann, Wilhelmsdorfer Straße 75
Großer, Friedrich, Schlossermstr., Jahnstraße 14
— Karl, Schneider, Düppelstr. 16
— Marie, Privatiere, Neust. Markt 27
— Oskar, Schlosser, Gutenbergstr. 12
— Paul, Tischler, Tismarstr. 17
— Robert, Fleischermstr., Parduin 11/12
— Wilhelmine, geb. Bauch, Wwe., Kreuslerstr. 12
Großkop & Bachmann, Herrenbekleidungsgeschäft, Bäckerstr. 17
Großkop, Moses, Schneider, Magdeburger Platz 1
Großkopf, Erich, Kellner, Bauhofstr. 3
— Erich, Schlosser, Trauerberg 36a
— Friederike, geb. Höpfner, Wwe., Trauerberg 36a
— Fritz, Schlosser, Trauerberg 15a
— Hedwig, unv., Arbeiterin, Trauerberg 36a
Großmann, August, Arbeiter, Kietz 16
— Auguste, Arb., Dom, St. Petri 1
— Elise, unverehel., Mühlentorstr. 21
— Emil, Schiffer, ebendas.
— Erich, Laborant, Werderstr. 32
— Felix, Dr. med., Oberarzt, Winterfeldtallee 2
— Friedr., Major a. D., Bauhofstr. 26
— Fritz, Dreher, Watstr. 5
— Georg, Werkzeugdr., Plauer Str. 21
— Gustav, Drechsler, Wollenweberstraße 51
— Gustav, Schlosser, Bauhofstr. 29
— Gust., & Lachs, Paul, H, ⊶ 280, Tabakwaren-Großhandlg., Stadtschleuse 7
— Ida, verehel., Fohrder Str. 3
— Karl, Arbeiter, Altst. gr. Heidestraße 49
— Max, Lederarbeiter, Roonstr. 40
— Paul, Feilenhauermstr., St. Annenstraße 32
— Paul, Klempner, Bahnhofstr. 1
— R., Inh. Eckert & Ball, H, ⊶ 872, Drogerie, St. Annenstr. 15
— Scheindel, geb. Friedmann, Wwe., Altst. Fischerstr. 23
— Wilhelm, Friseurgehilfe, Trauerberg 15d
— Wilhelm, Schiffer, Mühlentorstr. 21
Großstück, Ernst, Arbeiter, Krakauer Straße 41

Groth, Emil, Zimmerm., Brüderstr. 3
— Hermann, Tischler, Wilhelmsdorfer Straße 20
— Otto, Arbeiter, Fohrder Str. 38
— Paul, Arb., Deutsches Dorf 28/29
— Pauline, geb. Falkner, Wwe., Tismarstr. 13
— Reinhold, Maler, Kietz 1
— Theodor, Arb., Fohrder Str. 38
Grothe, August, Zeichner, Großgörschenstraße 5
— Auguste, geb. Hummel, gesch., Arb., Blumenstr. 10
— Bernhard, Drucker, Krakauer Landstraße 30
— Bernhard, Kaufmann, Roonstr. 31
— Bernhard, Werkmstr., Am Huck 8
— Emma, Arb., Neuendorfer Str. 17
— Fritz, Arbeiter, Jungfernsteig 1
— Fritz, Schlosser, Blumenstr. 10
— Gertrud, Friseuse, Am Huck 8
— Gustav, Straßenbahnwagenführer, Jahnstr. 60
— Hermann, Arbeiter, Schützenstr. 19
— Herm., Spinnmstr., Gutenbergstr. 7
— Karl, Arbeiter, Neust. Heidestr. 40
— Karl, Schlosser, Kl. Gartenstr. 16
— Klara, Lehrerin, Grabenstr. 12
— Marie, geb. Wionzek, Wwe., Gödenstraße 4
— Max, Dreher, Göttiner Landstr. 7a
— Otto, Schlosser, Domkietz 13
— Otto, Schmied, Friesenstr. 6
— Paul, sen., Eisendreher, Temnitz 13
— Paul, jun., Dreher, ebendas.
— Paul, Schuhmacher, Temnitz 20
— Pauline, Dienstmädch., Altst. Markt 4
— Walter, Spinnereileiter, Gutenbergstraße 7
Grotjahn, Wilhelm, Kaufm., Krakauer Landstr. 56/58
Grube, Albert, Arbeiter, Kietz 1
— August, Arbeiter, Linienstr. 14
— Emma, Arbeiterin, Gr. Gartenstr. 52
— Paul, Arbeiter, Eupenstr. 9
— Walter, Schmied, Wilhelmsdorfer Straße 38a
— Wilhelm, Arb., Wollenweberstr. 7
— Wilhelmine, geb. Bredow, Wwe., Harlunger Str. 17
Grühn, Paul, Landwirt, Kl.-Kreutzer Weinberge 3
Grünbaum, Maximilian, Dr. phil., Studienrat, Packhofstr. 8
Grünberg, Alfred, Landw., Kl.-Kreutzer Weinberge 11
— Emma, Wwe., Bahnhofstr. 1
— Friedrich, Gärtner, Kl.-Kreutzer Weinberge 11
— Friedrich, Strafanstalts-Wachtmstr., Kurstr. 17
— Heinrich, Kaufmann, Hauptstr. 55
Grünberg, Hermann, Schlosser, Altst. gr. Heidestr. 8
— Johann, Steindrucker, Vereinsstr. 47
— Johanna, Kontoristin, Altst. Fischerstraße 13
— Karl, Oberpostschaffner, Gutenbergstraße 38
— Marie, geb. Walter, verehel., Magdeburger Str. 51
— Otto, H, ⛴ 202, Klempnermeister, St. Annenstr. 14
Grünberger, Otto, Klempner, Steinstraße 53
Gründler, Elfriede, Pflegerin, Winterfeldtallee 2
Grüneberg, Albert, Elektriker, Potsdamer Str. 44
— Albert, Viehhändler, Kapellenstr. 6
— Anna, geb. Roszeck, verehel., Mühlentorstr. 13
— Edgar, Kaufmann, Jahnstraße 17
— Elsbeth, Kontoristin, ebendaselbst
— Friederike, geb. Dams, Wwe., Gördenweg 159
— Hermann, Müllermeister, Jahnstr. 17
— Margarete, geb. Voigt, Näherin, Schützenstr. 22
— Marie, geb. Schultz, verehel., Großgörschenstr. 22
— Minna, geb. Euen, Wwe., Potsdamer Str. 11
— Paul, Magistrats-Inspektor, Gördenweg 159
— Paul, Schlosser, Friesenstr. 12
— Regina, geb. Sokolowski, gesch., Vionvillestr. 14
— Wilh., Former, Großgörschenstr. 22
— Willi, Schmied, Roonstr. 9
— Willy, ⛴ 1159, Viehhdl., Am Huck 1
Grüneberger, Paul, Steindr., Wollenweberstr. 38b
Grünefeldt, Otto, Kaufmann, Altst. Markt 7
Grüning, Adolf, Arb., Molkenmarkt 13
Grünklee, Karl, Schlosser, Altst. gr. Heidestr. 23
— Karl, Schlosser, Molkenmarkt 17
Grünthal, Fritz, Schmied, Wollenweberstraße 64
Grüter, Joseph, Kaufmann, Wilhelmsdorfer Str. 2
Grüttke, Paul, H, ⛴ 357, Personen- u. Schleppschiffahrt, Johanniskirchplatz 1
— Paul, Decksmann, ebendaselbst
— Walter, Steuermann, Rathenower Straße 7a
Grütze, Alfred, Elektro-Monteur, Kreuslerstraße 18/19
Grützmacher, Erich, Bäcker, Watstr. 9
— Frieda, Weißnäherin, ebendaselbst
— Hermann, Arb., Dom, Hevellerstr. 4
— Willi, Arbeiter, Kreuslerstraße 18/19

Grützner, Emma, geb. Budick, verehel., Winterfeldtallee 2
Gruhl, Emmy, geb. Blümecke, Wwe., Schulstr. 6
— Lotte, unverehel., ebendaselbst
Gruhle, Franz, Arbeiter, Jahnstr. 15
— Rich., Tapezierer, Brielower Str. 46
Grumbach, Max, Betriebsleiter, Neust. Wassertorstr. 27
Grunau, Otto, Polizei-Wachtmeister, Magdeburger Str. 51
Grund, Adolf, Fleischer, Franz-Ziegler-Straße 16
— August, Schneidermstr., Gr. Gartenstraße 64
— Heinrich, Dreher, Kl. Gartenstr. 47
— Heinrich, Zigarrenmacher, Am Jakobsgraben 1
— Herm., Justizwachtmstr., Steinstr. 59
— Max, Tischler, Neuendorfer Str. 39
— Minna, geb. Klunter, Wwe., Reuscherstraße 6
— Paul, Dreher, Am Jakobsgraben 1
— Richard, Former, Großgörschenstr. 30
— Robert, Dreher, Am Jakobsgraben 1
Grundmann, August, Eisendreher, Großgörschenstr. 23
— August, Schmied, Neuendorfer Str. 40
— Ernst, Steindr., Neuendorfer Str. 48
— Fritz, Eisendreher, Neust. Heidestr. 51
— Johanna, Schwester, Hochstr., Krankenhaus
— Karl, Arbeiter, Werderstraße 33
Grundt, Friederike, geb. Hannemann, Wwe., Gorrenbergstr. 6
Gruner, Max, Arbeiter, Bionvillestr. 23
Grunert, Hermann, Schlosser, Bäckerstraße 20
Grunewald, Dorothee, geb. Bethge, Wwe., Gr. Gartenstr. 47a
— Elise, Kontoristin, ebendas.
Grunicke, Gustav, Schlosser, Roonstr. 38
Grunitz, Willy, Fleischermstr., Altst. gr. Heidestr. 25/26
Grunow, Alfr., Betriebsleiter, Krakauer Landstr. 264
— Berta, geb. Titze, Wwe., Bäckerstraße 19
— Friedrich, Arbeiter, Kapellenstr. 24
— Fritz, Arbeiter, ebendas.
— Hans, Masch.-Arbeiter, Steinstr. 9
— Herbert, Reichsbankanw., Reuscherstraße 3
— Max, Maler, Franz-Ziegler-Str. 1
— Max, Inh. d. Firma M. Bortfeld Nchf., H, ☎ 262, Krakauer Landstraße 264
— Reinhold, Magistrats-Obersekretär, Molkenmarkt 31
— Wilh., Arb., Deutsches Dorf 28/29
Grunwald, Otto, Schmied, Wollenweberstraße 65
Gruschinski, Elisabeth, geb. Lüdke, Wwe., Parduin 14
— Wilhelm, Maschinenschlosser, ebendas.
Gruschwitz, Dora, geb. Raubenheimer, Wwe., Laborantin, Winterfeldtallee 2
Gruse, Karoline, geb. Kahlbau, Wwe., Kietz 4a
Grußendorf, Ferdinand, Direktor des v. Saldernschen Realgymnasiums, Am Salzhof 3
Gryna, Ignaz, Arbeiter, Werderstr. 29
Grzeskowiak, Anton, Aufseher, Kl. Gartenstr. 1
Grziwaczenski, Bernhard, Schlosser, Fontanestr. 9
Grzyb, Erich, Arbeiter, Kurstr. 64
Gubela, Gustav, Schuhmachermeister, Magdeburger Landstr. 108
— Willi, Schlosser, ebendas.
Gubeler, Albert, Arb., Werderstr. 10
— Franz, Schlosser, Wilhelmsdorfer Straße 75
Gubitz, Margarete, geb. Haseloff, Wwe., Kirchstr. 5/6
Gud, Hermann, Arb., Altst. gr. Heidestraße 52
Gudat, Karl, Arbeiter, Temnitz 13
Gudd, Karl, Invalide, Watstr. 23
Guder, Gottwalt, ☎ 140, Kaufmann, Kurstr. 14
Guderlei, Helene, Oberköchin, Nikolaiplatz 16
Gudschinski, Franz, Eisenbahnschaffner, Alvenslebenstr. 5
Gühl, Otto, Maler, Linienstr. 19
Gühler, Franz, Arb., Gr. Gartenstr. 4a
Gühlsdorf, Herm., Tischler, Domkietz 3
Gülde, Artur, Schneider, Gr. Gartenstraße 36
— Ernst, Restaurateur, Steinstr. 48
— Margarete, Kontoristin, ebendas.
Güldenpfennig, Adolf, Arbeiter, Wilhelmsdorfer Landstr. 19
— Alfred, Bäcker, Bionvillestr. 18
— Artur, Schlosser, Stadtschleuse 8
— Gust., Schmied, Neuendorfer Str. 48
— Karl, Arbeiter, Kl. Münzenstr. 8
— Karl, Furagehändler, Tismarstr. 1
— Karl, Schlosser, ebendas.
— Martha, geb. Wunderlich, Wwe., Friesenstr. 5
— Ottilie, geb. Frille, Wwe., Vereinsstraße 47
Güldner, Emilie, geb. Motzkus, verehel., Neuendorfer Str. 43a
— Otto, Schneider, Neuendorfer Str. 36
Gülther, Luise, geb. Duncker, Wwe., Ritterstr. 14
— Werner, Kaufmann, ebendas.
Günter, Eberhard, Elfenbeinschnitzer, Mühlentorstr. 41
— Otto, Bauvorsteher a. D., Rocyowstr. 1

Günther, Albert, Schlosser, Wilhelmsdorfer Str. 57
— Albin, Werkmstr., Vereinsstr. 31
— Anna, Arbeiterin, Gerostr. 12
— Anna, geb. Kasprowsky, Arbeiterin, Altst. Fischerstr. 22
— Anna, geb. Walter, Wwe., Kl.-Kreutzer Weinberge 19
— Artur, Arbeiter, Schützenstr. 36
— August, Arbeiter, Bauhofstr. 11
— Auguste, geb. Blenke, Wwe., Wilhelmsdorfer Str. 57
— Berta, geb. Linde, Wwe., Arbeiterin, Krakauer Landstr. 6
— Else, Dienstmädchen, Trauerberg 7
— Emilie, geb. Paproth, verehel., Jakobstr. 26
— Erich, Schlosser, ebendas.
— Ernst, Arbeiter, Kleiststr. 1
— Felix, Arbeiter, Lindenstr. 17
— Franz, Schiffer, Krakauer Landstr. 6
— Friedr., Former, Großgörschenstr. 9
— Georg, Schlosser, Kiek 12
— Georg, Schmied, Kl.-Kreutzer Weinberge 19
— Kurt, Photograph, Ritterstr. 17/18
— Manfred, Schlosser, Wilhelmsdorfer Straße 39
— Otto, Arb., Wilhelmsdorfer Str. 55
— Paul, Arbeiter, Watstr. 18
— Paul, sen., Schlosser, Neust. Wassertorstr. 22
— Paul, jun., Schlosser, ebendas.
— Reinhold, Bahnarb., Kl. Gartenstraße 24
— Robert, Oberzollsekretär, Kurstr. 52
— Wilhelm, Magistr.-Insp., Ritterstr. 8
— Wilh., Wagenführer, Gr. Gartenstraße 26
Güntherberg, Rich., General-Veterinär a. D., Magdeburger Platz 7
Günzel, Max, Schuhmachermstr., Gr. Gartenstr. 45
— Otto, Feuerwehr-Feldwebel, Paulikirchplatz 3
Gürgens, Karl, Tischler, Am Huck 3
— Paul, Zigarrenfabrikant, Wollenweberstr. 6
Gürges, Erich, Arb., Neust. Fischerstr. 19
Gürke, Willi, Maschinenarbeiter, Linienstraße 20
Gürtel, Sophie, Hilfspflegerin, Winterfeldtallee 2
Güssefeld, Hermann, Schmied, Neust. Heidestr. 70
Güssow, Hedwig, Buchh., Potsdamer Straße 39
— Karl, ☎ 962, Schlosserei hinter der Linienstr. (Schneidemühlenplatz), Wohnung Hausmannstr. 5
— Max, Schlosser, Kirchhofstr. 12
— Otto, Schuhmachermeister, Blumenstraße 14
Güssow, Sophie, geb. Hertzig, Wwe., Trauerberg 1a
— Wilhelm, Arbeiter, Gotthardtkirchplatz 10
— Wilhelmine, geb. Krüger, Wwe., Potsdamer Str. 39
Güterabfertigungsstelle Reichsbahnhof, ☎ 9 u. 190
Gütler, Anna, Verkäuferin, Neust. Wassertorstr. 21
— Karl, Arbeiter, ebendas.
— Otto, Gärtner, Gerostr. 11
Gütling, Karl, Vertreter, Gr. Gartenstraße 1
— Kurt, Kaufmann, ebendas.
Güttge, Anna, geb. Brösicke, Wwe., Brielower Str. 53
— Frieda, geb. Blücher, Wwe., Am Jakobsgraben 7
— Karl, Arbeiter, Gödenstr. 16
— Otto, Arbeiter, Saarburger Str. 40
— Paul, Bahnarb., Kl. Gartenstr. 47
— Reinh., Maler, Am Jakobsgraben 4
— Traugott, Arbeiter, Watstr. 29
— Walter, Tischler, ebendas.
— Wilhelmine, geb. Lüdecke, Wwe., Kl. Gartenstr. 47
Güttner, August, Schmied, Altst. gr. Heidestr. 18
Gützlaff, Karl, Schuhmacher, Molkenmarkt 24
Guhl, Wilhelm, Arbeiter, Roonstr. 18
Guiard, Albert, Ingenieur, Kurstr. 16
Gulde, Andreas, Schneidermstr., Altst. Fischerstr. 16
Gullasch, Ernst, Ingenieur, Packhofstr. 5
— Wanda, geborene Ziemens, Wwe., ebendas.
Gullmann, Else, Stütze, St. Annenstr. 6
— Gustav, Arbeiter, ebendas.
— Max, Schraubendreher, Kl. Gartenstraße 21
— Willy, Arbeiter, Steinstr. 63
Gumpert, Anna, geb. Schumann, Wwe., Katharinenkirchplatz 1
— W., & Sohn, H, ☎ 13, Bankgesch., Inhaber Karl Seebode, Hauptstraße 75, Privatwohnung Steinstraße 8
Gundermann, Karl, Arb., Kl. Münzenstraße 14
Gundka-Werk, Verein. Blechspielwaren-Fabriken, G. m. b. H., H, Werk I: Wredowstr. 10, ☎ 1046, 1052, Werk II: Kurstr. 14, ☎ 876
Gurbandt, Fritz, Bäcker, Kirchhofstr. 22
Gurk, Wilhelm, Reisender, Gutenbergstraße 36
Gurke, Wilhelm, Arbeiter, Havelstr. 11
Gurschke, Hermann, Schmied, Silostr. 6
— Wilhelm Maler, Trauerberg 14 b
Guschewski, Gustav, Arbeiter, Magdeburger Str. 19

Guse, Eduard, Ofensetzer, Magdeburger Landstr. 110
— Willi, Elektriker, Potsdamer Str. 40
Gustävel, Walter, Hdlgsgeh., Bergstr. 5
— Wilhelm, Schmied, Wilhelmsdorfer Straße 23
Gustke, Johannes, Pol.-Unterwachtmstr., Magdeburger Str. 51
Guthan, Emma, Näherin, Fohrder Str. 2
— Emilie, geb. Brechlin, Wwe., ebendas.
Guthke, Erich, Arbeiter, Domkietz 4
— Marie, geb. Krause, Wwe., Neuendorfer Str. 16
— Willi, Eisendreher, Deutsches Dorf 32
Gutike, Marie, geb. Dehnert, Wwe., Bäckerstr. 28
Gutjahr, Pauline, geb. Kilian, Wwe., Wollenweberstr. 66
Gutknecht, Franz, Magistr.-Obersekretär, Rochowstr. 25
— Reinhold, Arbeiter, Bäckerstr. 13
Gutkowsky, Johann, Rentenempfänger, Büttelstr. 5
Gutkuhn, August, Former, Mühlentorstraße 30
— Franz, Schlosser, Düppelstr. 22
Gutmann, Woldemar, Steindrucker, Linienstr. 17
Gutsch, Anna, geborene Dienert, Wwe., Trauerberg 36
— August, Arbeiter, Flutstr. 14
— Otto, Arbeiter, Trauerberg 36
— Paul, Schlosser, Flutstr. 14
Gutsche, Hub., Müller, Krakauer Landstraße 16
— Julius, Eisenbahnbeamter, Deutsches Dorf 28/29
— Paul, Müller, Krakauer Landstr. 10
— Wilhelmine, geb. Schier, Wwe., Vereinsstraße 30
— Willy, Monteur, Franz-Ziegler-Straße 26
Gutschke, Erich, Schlosser, Gutenbergstraße 23
Gutschmidt, August, Arb., Neust. Heidestraße 65
— August, Bahnunterhaltungsarbeiter, Neuendorfer Str. 39
— Auguste, Wwe., Gr. Gartenstr. 26
— Friedrich, Arbeiter, Gr. Gartenstr. 43
— Friedr., Bahnarbeiter, Kirchhofstr. 37
— Friedr., Handelsmann, Hauptstr. 91
— Herm., Bahnwärter, Kirchstr. 2
— Herm., Kutscher, Neust. Heidestr. 56
— Karl, Schleifer, Bauhofstr. 20
— Karl, Schmiedemstr., Altst. Fischerstraße 32
— Paul, Musiker, Domlinden 2
— Paul, Schlosser, Düppelstr. 26
— Richard, Schlosser, Altst. Fischerstr. 32
— Wilhelm, Arbeiter, Gr. Gartenstr. 27
— Wilhelm, Arbeiter, Krakauer Landstraße 42
Gutschow, Alfred, Schlosser, Gutenbergstraße 26
— A. W. E., Nachf., Kolonialwarengroßhandlung, Inh. Fritz, Georg und Louis Edstein, H, ☎ 5, 1050, Schützenstr. 1
Gutschrank, Emil, Arb., Großgörschenstraße 15
— Ernst, Schlosser, Blumenstr. 6
— Karl, Sattler u. Tapezierer, Watstraße 32
— Klara, geborene Uppendahl, Wwe., Temnitz 25
Gutte, Aug., Stanzer, Kl. Gartenstr. 1a
— Erich, Büroangestellter, Harlunger Straße 43
— Erich, Verkäufer, Mühlentorstr. 21
— Frieda, Kontoristin, Harlunger Straße 43
— Georg, Handlungsgehilfe, Wilhelmsdorfer Str. 59
— Gerhard, Kaufm., Harlunger Str. 43
— Heinrich, Kaufmann, Wilhelmsdorfer Straße 59
— Herm., H, ☎ 258, Felle-, Häute-, Därme- u. Fleischereiartikelhdlg., ebendas.
— Karl, ☎ 527, Fell- u. Häutehandlg., Harlunger Str. 43
Gutzeit, Bruno, Kaufm., Klosterstr. 18

H

Haack, Erna, unverehel., Kurstr. 62
— Hermann, Bäcker, Klosterstr. 25
— Hermann, Fleischermeister, ☎ 810, Wilhelmsdorfer Str. 76
— Hermann, Musiker, Kirchhofstr. 35
— Luise, geb. Meyer, Wwe., Großgörschenstr. 24
— Martha, geb. Dehnert, Wwe., Kurstraße 62
Haacker, Martin, Tapezierer, Wollenweberstr. 59
— Helene, geb. Schmidt, Wwe., Gödenstraße 10
Haag, Luise, geb. Becker, verehel., Schützenstr. 36
Haagen, Fritz, Elektriker, Steinstr. 48
— Paul, Tischler, Blumenstr. 3
— Siegmund, Inh. Heinrich, Erich und Walther Liebenthal, Kaufhaus, H, ☎ 97, St. Annenstr. 22/24
Haak, Emma, geb. Doebeling, gesch., Krakauer Str. 49
— Herm., Kapellmeister, Domlinden 2
— Otto, Handlungsgehilfe, Gutenbergstraße 30
Haake, Emma, Schneiderin, Mühlendamm 15
— Fritz, Theater- und Masken-Kostüm-Verleih-Geschäft, Temnitz 4

Haake, Lina, geb. Böttcher, Wwe., Gödenstr. 14
— Theodor, Friseur, Mühlendamm 15
Haaker, Martha, geb. Walter, Wwe., Vereinsstr. 35
— Paul, Goldschmied, Steinstr. 21
Haas, Ewald, Hilfsschlosser, Mühlentorstraße 52
— Justus, Hilfsaufseher, Gerostr. 4
Haase, Alfred, Architekt, Jahnstr. 1
— Alfred, & Co., H, ⊶ 340, Damenhutfabrik, Bäckerstr. 16, Privatwohnung Altst. Markt 2
— Alfred, Dreher, Düppelstr. 2
— Alfred, Uhrmacher, Tismarstr. 17
— Arnold, Kaufmann, St. Annenstr. 42
— Arnold, Manufakturwaren, Steinstraße 42
— Auguste, Wwe., Waschfrau, Büttelstraße 3
— Bruno, Brauer, Brielower Str. 54
— Charlotte, Tel.-Gehilfin, Temnitz 34
— Egon, Zimmerer, Roonstr. 3
— Elise, geb. Kuhne, Wwe., Jahnstr. 1
— Emil, Arbeiter, Potsdamer Str. 27
— Eveline, Verkäuferin, Roonstr. 25
— Franz, Schlosser, Wilheimsdorfer Straße 54
— Frieda, Arbeiterin, Watstr. 19
— Fritz, Polizei-Wachtmeister, Magdeburger Str. 51
— Gottfried, ⊶ 986, Dr. med., Augenarzt, Schützenstr. 1. Sprechstunden 9—11, 4—6 (außer Sonnabends)
— Gustav, Obermusikmeister, Wilhelmsdorfer Str. 61
— Henriette, geb. Kleist, Wwe., Trauerberg 5
— Herm., Arbeiter, Neust. Heidestr. 79
— Herm., Arbeiter, Watstr. 19
— Herm., Konditor, Potsdamer Str. 40
— Herm., Werkmeister, Neust. Markt 15
— Karl, Eisenbahn-Sekretär, Temnitz 34
— Karl, Steindrucker, Wollenweberstraße 11
— Karl, Zimmermann, Kl. Gartenstr. 11
— Kurt, Kellner, Düppelstr. 2
— Luise, Kontoristin, Wollenweberstr. 11
— Margarete, unverehel., Wilhelmsdorfer Str. 61
— Marie, Pflegerin, Winterfeldtallee 2
— Marie, Wwe., Plätterin, Düppelstr. 2
— Marie, geb. Letz, Wwe., Gotthardtkirchplatz 3
— Martha, geb. Drewicke, Wwe., Harlunger Str. 46
— Martha, geb. Fichtner, verehel., Tismarstr. 3
— Oswald, vorm. Alb. Christen, Hüte, Mützen, Pelzwaren, H, ⊶ 607, Hauptstr. 70
— Paul, Kontorist, Roonstr. 25
— Richard, Schlosser, Gr. Gartenstr. 21
Haase, Robert, Metallarb., Franz-Ziegler-Straße 14
— Theodor, Weißgerber, Kietz 11
— Walter, Kaufmann, Neust. Wassertorstr. 9
— Wilhelm, Schlosser, ebendas.
Haaslov, Karl, Kutscher, Alvensslebenstraße 9
Habedank, Albert, Stellmacher, Brüderstraße 3
— August, Arbeiter, Domlinden 5
— Erich, Tischler, Brüderstr. 3
— Friedrich, Arbeiter, Abstr. 9
— Gustav, Heizer, Neuendorfer Str. 31
— Hermann, Arbeiter, Wollenweberstraße 51
— Julius, Schneider, Wollenweberstr. 5
— K., Oberpostschaffner, Deutsches Dorf 9
— Margarete, geb. Tornow, Wwe., Wilhelmsdorfer Str. 43
— Max, Kaufmann, Altst. Markt 4
— Otto, ⊶ 734, Photograph, Wollhandlung, Wollenweberstr. 68
Habenbacker, Raimund, Klempner, Paulinerstr. 18
Haberer, Waldemar, Schlosser, Dom, Hevellerstr. 3
Haberland, Hermann, Arbeiter, Magdeburger Str. 19
— Julius, Privatier, Potsdamer Straße 52
— Martha, geb. Otto, Wwe., Jahnstraße 2
— Otto, Hausmeister, Magdeburger Straße 18
— Wilhelm, Former, Deutsches Dorf 37
— Wilhelm, Schneidergeschäft-Inhaber, Neust. Heidestr. 48
Haberling, Maximilian, Amtsgerichtsrat, Rochowstr. 25
Habermann, Artur, Eisenbahner, Lindenstraße 7
— Emma, geb. Höhne, verehel., Vereinsstraße 6
— Gustav, Fabrikwächter, Bäckerstr. 24
Habernei, Georg, Handlungsgehilfe, Rathenower Str. 13
— Theodor, Handelsmann, Rathenower Straße 3
Haberney, Johann, Schlosser, Hausmannstr. 78
— Walter, Schriftsetzer, Roonstr. 4
Habicht, Martin, Schmied, Gutenbergstraße 4
— Paul, Oberingenieur, Großgörschenstraße 25
— Theodor, Arbeiter, Roonstr. 40
— Walter, Schlosser, Gutenbergstr. 4
Habild & Tönnjes, H, ⊶ 1171, techn. Oele u. Fette, Lacke u. Farben, techn. Bedarfsart., Steinstr. 19/20
Habke, Erich, Mechaniker, Arndtstr. 6

Hache, Erich, Schlosser, Wilhelmsdorfer Straße 37 a
— Robert, Buchdrucker, Roonstr. 42
Hachmeister, Else, geb. Moser, Wwe., Schützenstr. 1 a
Hackbarth, Hermann, Arbeiter, Kirchhofstraße 34
Hacker, Ludwig, 🛏 19, Geheimrat, Bergstr. 10
Hackert, Albert, Motorbootbesitzer, Brielower Str. 1
— Anna, geb. Kleidow, Wwe., Paulinerstr. 18
— Auguste, geb. Mewes, Watstr. 22
— Georg, Schlosser, Brielower Str. 1
— Gustav, Schlosser, Potsdamer Chaussee 5 d
— Gustav, Zigarrenmacher, Linienstr. 37
— Karl, Arbeiter, Gödenstr. 7
— Marie, geb. Traffehn, Wwe., Roonstraße 9
Hadamek, Paul, Heizer, Goethestr. 1
Hadeball, Marie, geb. Heisig, Wwe., Wilhelmsdorfer Str. 16
— Marie, unverehel., Arbeiterin, ebendas.
Häberle, Alfred, Maler, Jahnstr. 8
— Emil, Zimmerer, Linienstr. 8
— Georg, Kontorist, Gr. Gartenstr. 11a
— Meta, Verkäuferin, Jahnstr. 8
— Richard, Eisendreher, Eig. Scholle 32
— Willi, Arbeiter, Jahnstr. 8
Haeberle, Karoline, geb. Höpfner, Wwe., Büttelstr. 7
Häckel, Rudolf, Fleischergeselle, Stadtschleuse 7
Häcker, Johann, Gärtner, Tismarstr. 12
Hädrich, Else, geb. Rogge, verehel., Magdeburger Str. 20
— Oskar, Militäranwärter, ebendas.
Haefelin, Max, Kapellmeister, Steinstraße 31
Häger, Hermann, Arbeiter, Kurstr. 75
Hähnel, Martha, geb. Müller, Wwe., Kurstr. 20
Hämmerling, Bertold, Arbeiter, Tismarstraße 18
— Erich, Buchhalter, Roonstr. 13
— Wilhelm, Brückenwärter, Ritterstraße 30
Haen, Karl, Ingenieur, Düppelstr. 13
Händel, Karl, Arbeiter, Lindenstr. 32
Hänel, Emil, Photograph, Trauerberg 11
— Emma, gesch., geb. Seeger, Priv., Steinstr. 5/6
— Max, Werkmstr., Deutsches Dorf 13
Haenigsen, Adalbert, Kaufmann, Neust. Heidestr. 31
Hänisch, Klara, Näherin, Hauptstr. 48/49
Haenisch, Otto, Schuhmacher, Ritterstraße 26
Hänsel & Achtel, H, 🛏 409, Lederhandlung, Schäftefabrik, Grabenstraße 21
— Alfred, Kaufmann, ebendas.
— Olga, unverehel., Neust. Wassertorstraße 26
— Otto, Lademeister, Kl. Gartenstr. 18
— Richard, Fellhändler, Neust. Wassertorstr. 26
— Wilhelm, Gerbermeister, ebendas.
Haensel, Otto, Kolonialwarenhandlung, Neuendorfer Str. 60
Hänsler, Ferdinand, Düppelstr. 16
Häntschke, Gustav, Schlosser, Trauerberg 11
Härtel, Alfred, Schlosser, Göttiner Landstr. 16
— Walter, Arbeiter, Hauptstr. 35/36
Haeske, Julius, Filialleiter, Franz-Ziegler-Str. 23
Haeßler, Julie, Oberpflegerin, Winterfeldtallee 2
Häublein, Bruno, Bürstenmacher, Tismarstr. 18
Häusel, Berta, unverehel., Domlinden 2
Häuseler, Agnes, Arbeiterin, Linienstraße 33 b
— Alfred, Vergolder, Packhofstr. 8
Häuser, Albert, Kaufmann, Bäckerstr. 8
— Emilie, Privatiere, Kreuslerstr. 3
Häusler, Bruno, Arb., Bionvillestr. 14
— Paul, Kaufmann, Gorrenbergstr. 2
— Robert, Invalide, Bionvillestr. 14
Haeusler, Heinrich, Dreher, Kl. Gartenstraße 45
Häuteverwertung und Wareneinkauf der Fleischermeister, e. G. m. b. H., 🛏 525, Göttiner Str. 7
Hasenberg, Karoline, geb. Kuhlmey, verehel., Werderstr. 7
Haffke, Anna, geb. Rocfontaine, Wwe., Bäckerstr. 45
Haffner, Anna, geb. Büttner, verehel., Bauhofstr. 22
— Ida, geb. Barnewitz, Wwe., Harlunger Str. 35
— Walter, Kaufmann, ebendas.
Haftmann, Ewald, Arbeiter, Potsdamer Straße 25
Hage, Lina, geb. Bernhardt, Wwe., Neuendorfer Str. 44
Hagedorn, Erich, Arbeiter, Altst. gr. Heidestr. 19
— Ernestine, geb. Baumann, gesch., Mühlendamm 11
— Friedrich, Arbeiter, Altst. gr. Heidestraße 19
— Friedrich, Arbeiter, Linienstr. 10
— Karl, Arbeiter, Silostr. 12
— Luise, geb. Bellin, Wwe., Tismarstr. 13
— Theodor, Arbeiter, Linienstr. 27
— Willi, Werkzeugschlosser, Altst. gr. Heidestr. 10

Hagelweide, Hugo, Arbeiter, Blumenstraße 4
Hagemeister, Alfred, H, ⊶ 1179, Zementwarenfabrik, Baustoffhandlung, Feldbahnen, Kiesgruben, Schützenstr. 25, Wohn. Abtstr. 20
Hagen, Albert, Werkmeister, Kirchhofstraße 36
— Alfred, Sattler, Kl. Gartenstr. 21
— Auguste, Wwe., Bauhofstr. 28
— Berta, geb. Muschiert, verehel., Hausmannstr. 17
— Berta, geb. Krüger, Wwe., Deutsches Dorf 13
— Elise, Schneiderin, Abtstr. 5
— Emilie, geb. Schieb, Wwe., Magdeburger Str. 18, Altersheim
— Erich, Justiz-Obersekretär, Kreuslerstraße 17
— Erich, Schlosser, Neuendorfer Str. 47
— Ernst, Feilenhauer, Hausmannstr. 17
— Ernst, Werkmeister, Blumenstr. 8
— Friedrich, Arbeiter, Magdeburger Straße 18, Altersheim
— Friedrich, Privatmann, Göttiner Straße 40
— Fritz, Kaufmann, Abtstr. 5
— Georg, Lagerverwalter, Watstr. 25
— Gustav, Schneider, Neust. Heidestraße 18
— Hermann, Sattler, Linienstr. 35
— Karl, Fleischermeister, Grabenstr. 10
— Karl, Kaufmann, Abtstr. 5
— Karl, Schleifer, Potsdamer Str. 24
— Marie, Näherin, Temnitz 28
— Marie, geb. Jänicke, Wwe., Neuendorfer Str. 47
— Martha, Dienstmädchen, Grabenstraße 19/20
— Minna, geb. Bettge, Wwe., Bäckerstraße 22
— Otto, Arbeiter, Bauhofstr. 28
— Paul, Kontorist, Lindenstr. 8
— Robert, Zigarrenmacher, Gr. Gartenstraße 1 a
— Wilhelm, Arbeiter, Jakobstr. 34
— Wilhelm, Invalide, ebendas.
— Wilhelm, Tischlermeister, Abtstr. 5
— Wilhelmine, geb. Grunow, Wwe., Franz-Ziegler-Str. 2
— Willi, Monteur, Wilhelmsdorfer Straße 40 a
Hagendorf, Friedrich, Arbeiter, Tismarstraße 23
— Hermann, Schneidermeister, Vereinsstraße 24
— Paul, Eisenbahnassistent, Mühlentorstraße 8
Hagenow, Helene, geb. Jagdhuhn, Wwe., Kl. Gartenstr. 9
Hagenstein, Emma, geb. Schmidt, Wwe., St. Annenstr. 6
— Franz, Arbeiter, ebendas.
Hagenstein, Fritz, Zimmermann, Neuendorfer Str. 75
Hager, Friederike, geb. Hummel, Wwe., Mühlentorstr. 14 a
— Gustav, Arbeiter, Brielower Str. 42
— Oswald, Techniker, Wilhelmsdorfer Straße 27
Hahn, Adolf, Ingenieur, Tismarstr. 1
— August, Schlosser, Eupenstr. 9
— Auguste, Wwe., Domkietz 9
— Elisabeth, geb. Romahn, verehel., Vereinsstr. 15
— Ernst, Fahrradschlosser, Potsdamer Straße 18
— Josephine, Stenotypistin, St. Annenstraße 39/40
— Karl, Arbeiter, Neuendorfer Str. 6a
— Karl, Kriminalassistent, Bäckerstr. 45
— Marie, geb. Kesten, Wwe., Neust. Markt 17
— Max, Tischler, Kl. Gartenstr. 26
— Max, Versicherungsinspektor, Neust. Markt 18
— Paul, Tapezierer, Wredowstr. 11
— Rudolf, Revierförster a. D., Jungfernsteig 6b
— Walter, Erzieher, Jugendheim hinter der Quenzbrücke
Hahnfeldt, Franz, Schneidermeister, Gorrenbergstr. 13
— Georg, Schneider, ebendas.
Hahnsch, Else, Pflegerin, Winterfeldtallee 2
Hahnsches Kleiderwerk, G. m. b. H., H, ⊶ 246, Kleiderfabrik, St. Annenstr. 3
Haisch, Walter, Oberingeneur, Havelstraße 13
Hake, Minna, geb. Ey, Wwe., Wirtschafterin, Gr. Münzenstr. 13
v. Haken, Roderich, Kunstzeichner, Jungfernsteig 4
Halaug, Rudolf, Divisionsküster i. R., Domlinden 3
Halberstadt, Friedrich, Prokurist, Bauhofstr. 30
Hallas, Hugo, ⊶ 658, Fleischermeister, Rathenower Str. 6
Halle, Gustav, Platzmeister, Mühlentorstraße 26
Haller, Karl, Arbeiter, Am Huck 4
Hallmann, Hugo, Zeichner, Eupenstr. 6
— Oskar, Monteur, Potsdamer Str. 9
Hally, Vinzenz, Arbeiter, Linienstr. 16
Halter, Willi, Mittelschullehrer, Kurstraße 68
Haluscheck, Fritz, Dreher, Gutenbergstraße 13
Halwaß, Wilhelm, Schlosser, Hauptstr. 32
Hamacher, Arnold, Buchhalter, Deutsches Dorf 1 a
— Joh., Maurer, ebendas.

Hamann, August, Arbeiter, Bahnhofstraße 2
— Bruno, Landschaftsgärtner, Domlinden 9
— Enno, Schriftleiter, Bergstr. 18
— Franz, sen., Dampfschiffsbesitzer, Silostraße 6
— Franz, jun., Maschinist, ebendas.
— Gustav, Schuhmacher, Tismarstr. 2
— Hermann, Arbeiter, Düppelstr. 13
— Hermann, Friseur, St. Annenstr. 31
— Käthe, Lehrerin, Grabenstr. 12
— Karoline, geb. Braun, Wwe., Mühlentorstr. 21
— Martha, geb. Heidepriem, Wwe., Grabenstr. 12
— Paul, Heizer, Jungfernsteig 4
— Richard, Kellner, Tismarstr. 2
— Rich., Werkzeugmacher, Am Jakobsgraben 1
— Willi, Dreher, Bahnhofstr. 2
Hamburger Kaffeelager Thams & Garfs, Ritterstr. 8
Hamer, Ernst, Dreher, Wollenweberstraße 21
— Wilhelm, Arbeiter, ebendas.
Hamfler, Ernst, Oberzollsekretär, Fohrder Straße 1
Hammer, Paul, Diplom-Ingenieur, Memelland 1
Hammermeister, Benno, Polizei-Wachtmeister, Magdeburger Str. 51
— Franz, Polizei-Unterwachtmeister, ebendas.
Hammerschlag, Bertold, Kaufmann, Magdeburger Str. 8
Hammerschmitt, Anton, Schlosser, Neuendorfer Str. 11
Hampe, August, Kutscher, Lindenstr. 35
— Charlotte, unverehel., Beetzseeufer 1
— Gottlob, Zahnarzt, ebendas.
— Gustav, Arbeiter, Gödenstr. 5
— Gustav, Arbeiter, Wilhelmsdorfer Straße 18
— Heinrich, techn. Direktor, Bauhofstraße 12
— Karl, Maurer, Trauerberg 19
Hampel, Richard, Arbeiter, Abtstr. 11
Hampke, Ella, geb. Sydow, Wwe. Flutstraße 12
— Paul, Anstaltssekretär, Winterfeldtallee 2
— Paul, Gärtner, Flutstr. 12
Hamsch, Ottomar, Kaufmann, Krakauer Straße 49
Hanche, Friederike, geb. Sens, Wwe., Gr. Gartenstr. 27
Handke, Anna, Pflegerin, Winterfeldtallee 2
— Ella, Pflegerin, ebendas.
Handmann, Adolf, stud., cand. ing., Fouquéstr. 7
Handschick, Adolf, Pfleger, Winterfeldtallee 2
Handtmann, Margarete, Arbeiterin, Kirchhofstr. 26
Handwerkskammer-Nebenstelle Brandenburg (Havel), ☎ 308, Katharinenkirchplatz 5
Hanf, Hugo, H, ☎ 186, Holz- und Kohlenhandlung, Wredowstr. 8/9, Wohnung Jahnstr. 11
Hanff, Wilhelm, Arbeiter, Vereinsstr. 9
Hanfler, Richard, Güterbodenarbeiter, Potsdamer Str. 38
— Wilhelm, Schmied, ebendas.
Hanisch, August, Maurer, Saarburger Straße 19
— Ernst, Lithograph, Gr. Gartenstr. 41
— Fritz, Kaufmann, Potsdamer Str. 40
— Gustav, H, ☎ 338, Fabrik landw. Maschinen u. Geräte, Potsdamer Straße 41/43
— Gustav, Kaufmann, beeidigter Sachverständiger für die Gerichte des Landgerichtsbezirks Potsdam, Potsdamer Straße 41/43
— Hermann, Schlossermeister, Mühlendamm 12
— Karl, Schneider, Goethestr. 2
— Max, Friseur, Gr. Gartenstr. 26
— Otto, Schuhmacher, Sieberstr. 16
— Willi, Ingenieur, Potsdamer Str. 40
Hanitzsch, Friedrich, Chauffeur, Ziesarer Landstr. 1
— Paul, Arbeiter, Linienstr. 22
Hanke, Ferdinand, Schneider, Mühlentorstr. 44
— Friedrich, Maschinenwärter, Magdeburger Str. 19
— Gustav, Arbeiter, Gutenbergstr. 14
— Hermann, Arbeiter, Potsdamer Straße 37
— Karl, Eisenbahn-Betriebssekretär, Wilhelmsdorfer Str. 61
— Margarete, geb. Hegel, Wwe., Görden, Wärterdorf 35
— Ottomar, Schlosser, Altst. Markt 4
— Paul, Arbeiter, ebendas.
— Paul, Schuhmacher, Mühlentorstr. 33
Hankewitz, Karl, Schlosser, Kl. Gartenstraße 14
— Lina, geb. Lambrecht, verehel., ebendas.
Hanne, Emil, Schmied, Flutstr. 1
Hannemann, Albert, Ackersmann, Linienstraße 6
— Albertine, geb. Rahneberg, Wwe., ebendas.
— August, Arb., Neuendorfer Str. 67
— August, Arb., Wilhelmsdorfer Str. 80
— August, Bäcker, Großgörschenstr. 23
— August, Korbmacher, Jakobstr. 5
— August, Kutscher, Gödenstr. 12
— Emil, Militäranwärter, Roonstr. 13a

Hannemann, Erich, Schlosser, Linienstr. 10
— Ernst, Landwirt, Gödenstr. 12
— Ernst, Landwirt, Trauerberg 7
— Friedrich, Arbeiter, Silostr. 12
— Friedrich, Straßenbahnwagenführer, Kl. Gartenstr. 12
— Fritz, Kaufmann, Hauptstr. 54
— Fritz, Sattler, Gödenstr. 12
— Fritz, Schneider, Linienstr. 16
— Gustav, Arbeiter, Gutenbergstr. 3
— Gustav, Maurer, Werderstr. 18
— Hermann, Arbeiter, Altst. gr. Heidestraße 43
— Hermann, Fleischer, Linienstr. 16
— Hermann, Former, Gödenstr. 16
— Hermann, Friseur, Gutenbergstr. 3
— Hermann, Korbmacher, Werderstr. 5
— Johanna, Näherin, Linienstr. 6
— Karl, Arbeiter, Gr. Gartenstr. 27
— Karl, Arbeiter, Krakauer Landstr. 14
— Karl, Arbeiter, Lindenstr. 27
— Karl, Arbeiter, Fontanestr. 21
— Luise, Gesanglehrerin, Gotthardtkirchplatz 14
— Martha, geb. Schmidt, verehel., Wilhelmsdorfer Str. 44
— Otto, Gärtner, Schenkendorfweg 1
— Otto, H, 🛏 817, Tuchhandlung, Hauptstr. 54
— Paul, Werkmeister, Hauptstr. 50
— Richard, Eigentümer, Gödenstr. 12
— Robert, Schlosser, Gutenbergstr. 3
— Robert, Stationsschaffner a. D., Gr. Gartenstr. 52
— Sophie, geb. Hörstge, Kietz 13
— Wilhelm, Ackerbürger, Trauerberg 7
— Wilhelm, Arbeiter, Sieberstr. 18
— Wilhelm, Schlosser, Wilhelmsdorfer Straße 44
— Willi, Dreher, Linienstr. 6
— Willi, Schlosser, Friesenstr. 6
Hannibal, Adelheid, geb. Sieglar, Wwe., Tismarstr. 17
— Emma, unverehel., Neuendorfer Straße 8
— Paul, Händler, Tismarstr. 17
— Willi, Werkzeugdreher, ebendas.
Hannig, August, Fleischermeister, Kl. Gartenstr. 9
— August, Pfleger, Winterfeldtallee 2
Hans, Wilhelm, Oberpostschaffner, Goethestr. 5
— Willy, Schlosser und Maschinenbauer, Altst. Fischerstr. 10
Hansa-Apotheke, Inhaber Georg Loeper, H, 🛏 881, Luckenberger Str. 10
Hansa-Metallwaren, G. m. b. H., H, 🛏 54, Wilhelmsdorfer Str. 62
Hansch, Anna, geb. Fredrich, Wwe., Schützenstr. 36
Hansche, Marie, Invalidin, Deutsches Dorf 37
Hanschel, Johanna, 🛏 1106, Kolonialwaren, Görden, Wärterdorf 11
— Max, Baubote, ebendas.
Hanschmann, Karl, Oberpostschaffner, Packhofstr. 7
— Otto, kaufm. Beamter, Winterfeldtallee 2
Hansig, Otto, Büroangestellter, Kirchhofstraße 10
Hanstein, Wilhelm, 🛏 796, Pfarrer, Gotthardtkirchplatz 11
Hante, Hermann, Arbeiter, Schützenstraße 24
— Max, Eisendreher, Tismarstr. 12
Hanuschek, Auguste, geb. Hanuschek, gesch., Zigarrenmacherin, Neuendorfer Straße 4
Hanuschke, Gustav, 🛏 (66), Fabrikbesitzer, Dom, Krakauer Str. 57
Hapig, Bruno, Kaufmann, Bergstr. 12
Harbort, Karl, H, 🛏 550, Baustoffhandlung, Nikolaiplatz 6
Harder, Alfred, Schlosser, Magdeburger Straße 7
— Johannes, Tapezierer und Dekorateur, Linienstr. 17
— Wilhelm, Steueraufseher a. D., Magdeburger Str. 18
Harendt, Emilie, geb. Albrecht, Wwe., Gödenstr. 1
Harleb, Karl, Arbeiter, Kl. Gartenstraße 47
Harm, Karl, Steindrucker, Reuscherstr. 4
Harms, Anna, geb. Braun, Stütze, St. Annenstr. 26
— Henry, Obersteuersekretär, Brielower Straße 53
Harmuth, Willi, Schlosser, Schulstr. 8
Harnack, Gustav, Obermaschinist, Brielower Str. 50
Harnau, Charlotte, unverehel., Mühlentorstraße 32
Harnier, Hans, Schauspieler, Abtstr. 16
Harnischmacher, Robert, Polizei-Unterwachtmeister, Magdeburger Str. 51
Haroth, Käthe, geb. Hartwig, Arbeiterin, verehel., Kapellenstr. 6
Harprecht, Georg, Ref.-Lokomotivführer, Tismarstr. 2
Harring, Paul, Maler, Alvenslebenstr. 3
Hart, Berta, Arbeiterin, Kurstr. 33
— Friedrich, Postschaffner, Linienstr. 35
Harte, Alfred, Expedient, Parduin 6
— Max, Tischler, Petersilienstr. 3
— Otto, Tischler, Werderstr. 23
Harten, August, Kontorist, Kl. Gartenstraße 50a
Hartenstein, Erich, Schlossereibesitzer, Kurstr. 64
Hartge, Franz, Tuchmacher, St. Annenstraße 42
Harth, Kurt, Arbeiter, Bionvillestr. 12

Hartick, Alfred, Schlosser, Blumenstr. 12
— Gustav, Schlosser, ebendas.
Hartig, Erich, Arbeiter, Neuendorfer Straße 6a
— Martha, unverehel., Sieberstr. 11
— Otto, Arbeiter, ebendas.
Hartl, Fritz, Handschuhmacher, Schulstraße 10
— Nikol., Handschuhm., Potsdamer Str. 9
Hartleben, Erna, Arbeiterin, Vereinsstraße 40
— Marie, geb. Träger, Wwe., ebendas.
— Wilhelm, sen., Friseur, Sieberstr. 1
— Wilhelm, jun., Kaufmann, ebendas.
Hartmann, Albert, Arbeiter, Gotthardtkirchplatz 10
— Albert, Postsekretär a. D., Bergstraße 17
— Albert, Schneidermstr., Kunststopferei, Kurstr. 48
— Anna, unverehel., Mühlentorstr. 55
— Anna, geb. Heine, gesch., Steinstr. 13
— Artur Schlosser, Plauer Str. 15
— Elisabeth, Verkäuferin, Kirchhofstr. 11
— Ernst, Stadtbauführer, Wilhelmsdorfer Str. 36
— Franz, Schneidermeister, Paulinerstraße 15
— Gustav, Händler, Kirchhofstr. 11
— Hermann, Arbeiter, Watstr. 6
— H., Tischler, Alvenslebenstr. 6
— Ida, geb. Helmke, Wwe., Magdeburger Str. 18, Altersheim
— Johannes, Arbeiter, Tismarstr. 21
— Johannes, Strafanstalts-Oberwachtmeister, Vereinsstr. 10
— Johannes, Tischler, Kurstr. 64
— Leopold, Hausmeister i. R., Gördenweg 9
— Otto, Schmiedemeister, Brüderstr. 5
— Paul, 🛏 1565, Bäckermeister, Mühlentorstr. 55
— Paul, 🛏 425, Dachdeckermeister, Trauerberg 12a, Privatwohnung Jahnstr. 1, 🛏 (340)
— Paul, Tuchlager, Schneidermeister, Franz-Ziegler-Str. 14
— Wilhelm, Maschinist, Schützenstr. 1a
Hartung, Emil, Ofenfabrikant, Bäckerstraße 47
— Hedwig, unverehel., Lindenstr. 21
— Hermann, H, 🛏 210, Hotelbesitzer (Weißer Schwan), Hauptstr. 10
— Karl, Handlungsgehilfe, Mühlendamm 20
— Karl, Werkmeister, Wilhelmsdorfer Straße 35
— Martha, Arbeiterin, Bäckerstr. 47
— Max, Schlosser, Roonstr. 41
— Otto, H, 🛏 465, Klempnermeister u. Installateur, Lager von Haus- u. Küchengeräten, Kurstr. 72
— Willi, Schleifer, Wilhelmsdorfer Str. 35
Hartwig, Agnes, Stütze, unverehel., Magdeburger Str. 18, Altersheim
— Albert, Arbeiter, Altst. kl. Heidestraße 5
— Berta, geb. Pilz, Wwe., Magdeburger Str. 18, Altersheim
— Eduard, Rentenempfänger, Neust. Heidestr. 46
— Florentine, geb. Lehmann, Wwe., Packhofstr. 25
— Frieda, Verkäuferin, unverehel., Kapellenstr. 6
— Max, Drogist, Packhofstr. 25
— Minna, geb. Panknin, Wwe., Kapellenstr. 6
— Paul, Posamentier, Rathenower Straße 6
— Pauline, geb. Kleinert, verehel., Kirchhofstr. 12
— Wilhelm, Zollwachtmeister, St. Annenstr. 11
— & Brungs, H, 🛏 973, Brandenburger Gewürzmühle u. Kolonialwarengroßhandlung, Brüderstr. 8
Hartz, Gustav, Arbeiter, Tismarstr. 9
— Gustav, Korbmacher, Tismarstr. 19
— Gustav, H, 🛏 924, Ziegeleibesitzer, Bergstr. 6
— Martha, Näherin, Tismarstr. 19
Harwardt, Franz, H, Kaufmann, Wäschefabrik, St. Annenstr. 34
— Georg, Kaufmann, Jungfernsteig 4
— Johann, Privatm., St. Annenstr. 34
— Joseph, Privatm., Jungfernsteig 4
Harzmann, Friedrich, Arbeiter, Bionvillestr. 14
— Friedrich, Bürogehilfe, Jungfernsteig 4
Hase, August, Arbeiter, Watstr. 4
Haselhorst, Anna, geb. Leykum, Wwe., St. Annenstr. 25
— Anna, geb. Oge, Wwe., Gr. Gartenstraße 36
— Bernhard, Bankbeamter, St. Annenstraße 25
— Else, Kontoristin, ebendas.
— Ernst, Lagerist, Gr. Gartenstr. 36
— Ernst, Schlosser, Kl. Gartenstr. 30
— Gertrud, Stenotypistin, Gr. Gartenstraße 36
— Hans, Handlungsgehilfe, Gr. Gartenstraße 36
— Paul, Arbeiter, Kl. Gartenstr. 30
— Willi, Fleischer, Abtstr. 14
Haselmann, Johann, Arbeiter, Neuendorfer Str. 30
Haseloff, Alwin, Vergolder, Silostr. 12
— Charlotte, Kontoristin, Tismarstr. 5
— Friedrich, 🛏 871, Pferdehandlung, Krakauer Landstr. 38
— Gustav, Fleischer, Trauerberg 15b
— Hermann, 🛏 379, Glasermeister, Hauptstr. 31

Haseloff, Klara, geb. Schubert, Wwe., Tismarstr. 5
— Paul, Kaufmann, Wilhelmsdorfer Straße 13
— Richard, Vergolder, Trauerberg 15a
— Theodor, Maschinenbauer, St. Annenstraße 5
— Walter, Bäcker, Kapellenstr. 32
Hasper, Alma, geb. Leschhorn, Wwe., Gr. Gartenstr. 61
— Betty, geb. Feuerer, Wwe., 🛏 332, Gasthaus „Stadt Magdeburg", Werderstr. 23
— Walter, Tischler, Gr. Gartenstr. 61
Hasse, Charlotte, geb. Wendt, verehel., Watstr. 8
— Rudolf, Polizeiwachtmeister, Magdeburger Str. 51
Hasselmann, Erna, Schreiberin, Magdeburger Str. 19
— Robert, Garnisonverwaltungs-Inspektor i. R., Magdeburger Str. 19
— Walter, Kaufmann, St. Annenstr. 25
Haß, August, Arbeiter, Linienstr. 22
— Emilie, geb. Gaudian, Wwe., Kleiststraße 2
— Emma, geb. Thiele, Wwe., Neust. Heidestr. 50
— Erich, Schlosser, Kl. Gartenstr. 30
— Gustav, Wagenführer, Flutstr. 6
— Otto, Hutmacher, Krakauer Landstraße 6
— Reinhard, Wagenführer, Kl. Gartenstraße 30
Hatzky, Gustav, 🛏 901, Kolonialwaren, Silostr. 21
Hatzmann, Ferdinand, Vollziehungsbeamter i. R., Packhofstr. 7a
— Rudolf, Kaufmann, ebendas.
Haubitz, Auguste, geb. Pusch, Wwe., Havelstr. 10
Haubold, Hans, Friseur, Kurstr. 73, Privatwohnung Brüderstr. 6
— Oskar, Filialleiter, Gr. Münzenstraße 2
Hauck, August, Goldarbeiter, Neust. Heidestr. 38
Haucke, Paul, Arbeiter, Kietz 25
Haueis, Johanna, unverehel., Dienstmädchen, Wredowstr. 14
Hauer, Otto, Händler, Kurstr. 68
Hauert, Benedikt, Mechaniker, Plauer Straße 15
— Margarete, Arbeiterin, Tismarstr. 15
Haufe, Anna, geb. Schmidt, Wwe., Temnitz 25
— Auguste, geb. Grepling, Wwe., Wredowstr. 11
Hauffe, Max, Wärter, Görden, Wärterdorf 34
— Oswald, Weißgerber, Bauhofstr. 11
— Otto, Weißgerber, Tismarstr. 3
Haug, August, Küster i. R., Katharinenkirchplatz 2
— Ernst, Lehrer, Magdeburger Platz 6
Hauke, Ludwig, Kaufmann, Franz-Ziegler-Str. 19
— Wilhelm, Schlosser, Eig. Scholle 33
Haupt, Alfred, Reichsbahnbediensteter, Magdeburger Str. 19
— August, Invalide, Magdeburger Straße 18, Städt. Obdach
— Gustav, Arbeiter, Linienstr. 33c
— Hermann, Arbeiter, Linienstr. 15
— Wilhelm, Kaufmann, Gr. Gartenstraße 59a
— Willi, Arbeiter, Klosterstr. 16
Hauptzollamt, 🛏 773, St. Annenstr. 11
Hausbrandt, Elise, geb. Hornung, verehel., Blumenstr. 12
Hause, Emma, geb. Bohnhagen, Wwe., Franz-Ziegler-Str. 24
Hausen, Joseph, Reichsbeamter, Flutstraße 17
Hausig, Otto, Schlosser, Gutenbergstraße 36
— Paul, Arbeiter, Jahnstr. 2
Hauswald, Emilie, geb. Müller, Wwe., Hausmannstr. 17
Hauswaldt, Georg, Feilenhauer, Gödenstraße 12
Haut, Berta, geb. Schmurr, Wwe., Magdeburger Str. 10
Haveldrogerie, Max Wipperling, H, 🛏 943, Hauptstr. 35/36
Havelschlößchen, Sigismund Schulz, 🛏 1531, Luckenberger Str. 17
Havemann, Alfred, Schiffer, Altst. Fischerstr. 29
— Emil, Schiffer, Bäckerstr. 19
— Max, Zimmermann, Neuendorfer Straße 16
— Paul, Domküster, Dom, Burghof 1
— Paul, Tischler, Neust. Wassertorstraße 20
— Walter, Arbeiter, Brielower Str. 46
Haverjoh, Albertine, geb. Hohenstein, verehel., Mötzower Landstr. 21
— Ernst, Kutscher, Krakauer Landstr. 10
— Friedrich, Arbeiter, Neust. Markt 33
— Friedrich, Arbeiter, Mötzower Landstraße 21
— Gustav, Arbeiter, Blumenstr. 15
— Selma, geb. Bergemann, gesch., Krakauer Landstr. 10
Hayder, Ernst, Korbmacher, Linienstr. 28
— Ernst, Korbmacher, Steinstr. 41
— Martin, Korbmacher, ebendas.
— Richard, Korbmacher, Gr. Gartenstraße 13
Hayn, Georg, Handlungsgehilfe, Jungfernsteig 9
Heber, Max, Schlosser, Tismarstr. 2
— Otto, Lokomotivführer, Blumenstraße 13

Heberer, Artur, Arbeiter, Roonstr. 29
— Friedrich, Arbeiter, Domlinden 9
— Friedrich, Arbeiter, Roonstr. 29
— Friedr., Restaurateur, Nikolaiplatz 17
— Walter, Schlosser, Roonstr. 29
Hebert, Wilhelm, Arbeiter, Rathenower Straße 4
Hebler, Willy, Schlosser, Wredowstr. 4
Hechel, Alfred, Hilfspostschaffner, Wallstraße 21
— Anna, geb. Weber, Wwe., Fohrder Straße 1
— Auguste, geb. Grothe, Wwe., Wilhelmsdorfer Str. 17
— Erich, Arbeiter, Düppelstr. 7
— Erich, ⊶ 797, Gärtnereibesitzer, Krakauer Landstr. 42
— Erich, Gärtner, Watstr. 22
— Ernst, Arbeiter, Silostr. 15
— Frieda, Arbeiterin, Huckstr. 5
— Fritz, Schlosser, Potsdamer Str. 8a
— Georg, Privatmann, Krakauer Landstraße 4
— Martha, geb. Bartsch, Wwe., Kietz 12a
— Richard, Arbeiter, Neuendorfer Str. 2
— Wilhelm, Arbeiter, Wallstr. 20
— Wilhelm, Dreher, Göttiner Landstraße 7b
— Wilhelm, Gärtnereibesitzer, Potsdamer Str. 8a
— Wilhelmine, geb. Kabelitz, Wwe., Krakauer Landstr. 4
— Willi, Arbeiter, Silostr. 15
— Willi, Monteur, Wallstr. 20
Hecht, Amanda, Wwe., Bergstr. 16
— Ernst, Kontrolleur, Altst. Fischerstr. 9
— Ernst, Rentner, Domlinden 15
— Franz, Arbeiter, Werderstr. 2
— Ludwig, sen., Fleischermeister, Altst. Fischerstr. 9
— Ludwig, jun., Fleischer, ebendas.
— Otto, Bäckermeister, Domlinden 15
— Willi, Bäckermeister, ebendas.
Hecke, August, Arbeiter, Huckstr. 13
— Irma, Hilfspflegerin, Winterfeldtallee 2
— Otto, Arbeiter, Altst. Fischerstr. 33
Hecker, Johann, Maler, Dom, Sankt Petri 3
— Wilhelm, Arbeiter, Watstr. 19
Heckert, Adolf, ⊶ 738, Glasermeister, Ritterstr. 2
— Auguste, geb. Güldenpfennig, Wwe., Deutsches Dorf 47
— Fritz, Glaser, Ritterstr. 2
— Gustav, Fischer, Wollenweberstr. 41 d
— Max, sen., Postassistent, Vereinsstraße 32
— Max, jun., Junglehrer, ebendas.
Hedler, Ernst, Stellmacher, Steinstr. 13
Heerdt, Friedrich, Spediteur, Nikolaiplatz 7
Heese, Albert, Heizer, Kl. Münzenstraße 14
— Auguste, geb. Hoy, Arbeiterin, Am Huck 1
— Auguste, geb. Kabler, verehel., Potsdamer Chaussee 9
— Friedrich, Arbeiter, Trauerberg 35
— Fritz, H, ⊶ 10, Kaufmann, Inh. der Firma Paul Neumann & Co., Roonstr. 19
— Hermann, Tischler, Wredowstr. 3
— Karl, Zimmermann, Roonstr. 29
— Luise, Pflegerin, Winterfeldtallee 2
— Luise, geb. Reich, Wwe., Großgörschenstr. 7
— Paul, Zimmerer, Trauerberg 35
— Rudolf, Fleischer, Gr. Gartenstr. 26
— Walter, Kaufmann, Roonstr. 19
Heeß, Fritz, Dekorateur, St. Annenstraße 33
Heffchen, Marie, geb. Gensch, Wwe., Temnitz 25
Heffe, Rudolf, Magistrats-Inspektor, Packhofstr. 7
Hegermann, Gustav, Heizer, Eupenstr. 1
Hehne, Karl, Arbeiter, Kurstr. 18
— Paul, Maler, Wilhelmsdorfer Straße 65
— Paul, ⊶ 945, Spediteur, Düppelstraße 19
— Paul, Spediteur, Walther-Rathenau-Platz 6
Heht, Franz, Werkmeister, Fouquéstr. 8
— Johann, Arbeiter, ebendas.
Heidbreder, Hermann, Müller, Tismarstraße 7
Heide, Heinz, Kaufmann, Gr. Gartenstraße 48
Heidebleck, Ferdinand, Kaufm., Potsdamer Str. 8a
— Karl, Privatmann, Bauhofstr. 23a
Heidel, Auguste, geb. Eilert, Wwe., Altst. Kl. Heidestr. 4
Heidemann, Alwine, geb. Reinhardt, Wwe., Ziegelstr. 3
— Bernhard, Ingenieur, Harlunger Straße 32
— Friederike, Wwe., Blumenstr. 10
— Friedrich, Arbeiter, Wilhelmsdorfer Landstr. 17
— Hermann, Korbmacher, Fohrder Straße 25
— Karl, Lokomotivführer, Mühlentorstraße 3
— Wilh., Zimmermann, Franz-Ziegler-Straße 28
Heiden, Wilhelm, Schmied, Düppelstr. 2
Heidenfelder, Hilda, Pflegerin, Winterfeldtallee 2
Heidenreich, August, Arbeiter, Schulstr. 11
— Fritz, Gewerkschaftssekretär, ebendas.
— Henriette, geb. Schulz, Wwe., Altst. Fischerstr. 32

Heidepriem, August, Arbeiter, Mühlentorstraße 23
— Karl, Arbeiter, Schulstr. 12
— Karl, Ref.-Lokomotivführer, Gr. Gartenstr. 29a
— Willi, Schlosser, Mühlentorstr. 23
Heider, Adolf, Korbmacher, Wallstr. 25
— August, Mühlenbauer, Kirchhofstr. 28
— Karl, Bürogehilfe, Bäckerstr. 42
— Martha, Dienstmädchen, Roonstr. 7
— Robert, Fleischer, ebendas.
Heidkämper, Otto, Arbeiter, Tismarstraße 8
Heidmann, Emil, Torfmeister, Jakobstr. 8
Heidrich, Franz, H, 🛏 187, Mühlenbes., Mühlendamm 16/18, Kontor und Wohnung Mühlendamm 2
Heidtke, Friedr., Tischler, Fontanestr. 16
Heidtmann, Karl, Bäcker, Kurstr. 8
Heiduk, Nikolaus, Schmied, Gr. Gartenstraße 43
Heike, Martin, Bäcker, Neust. Heidestraße 72/73
— Martin, Werkmeister, Kirchhofstr. 31a
Heiland, Friedrich, Altsitzer, Trauerberg 15a
— Hermann, Arbeiter, ebendas.
— Paul, Schlosser, Linienstr. 19
— Paul, Arbeiter, Trauerberg 15a
— Paul, 🛏 268, Seilerei und Seilerwarenhandlung, Bäckerstr. 11
Heile, Karl, Arbeiter, Werderstr. 34
— Otto, Arbeiter, Kl. Gartenstr. 47
Heilert, Paul, Reisender, Dom, Hevellerstraße 4
Heilinski, Paul, 🛏 643, Fleischermstr., Wilhelmsdorfer Str. 10
— Walter, 🛏 834, Viehhandlung, Parduin 11
Heilmann, Karl, Fleischer, Kurstr. 25
Heilscher, Fritz, Schlosser, Kl. Gartenstraße 37
— Hermann, Arbeiter, ebendas.
— Otto, Arbeiter, ebendas.
Heimann, Otto, Hausmeister, Dom, Burghof 6
Heimat-Museum, Ritterstr. 19
Heimchen, Seifen-Versandhaus, G. m. b. H., St. Annenstr. 42
Heimke, Gustav, Beamtenanwärter, Winterfeldtallee 2, Gebäude FW
Hein, Joseph, Kaufmann, Schützenstr. 25
— Marie, geb. Besderda, Wwe., Bauhofstr. 20
— Minna, geb. Schräbler, gesch., Wirtschafterin, Hausmannstr. 3
— Otto, Arbeiter, Neust. Heidestr. 70
— Paul, Mechaniker, Neust. Wassertorstraße 21
— Theodor, Kellner, Ritterstr. 29
— Willy, Mechaniker, Krakauer Landstraße 4
Heindorf, Otto, Berufsschuldirektor, Bergstr. 18
Heine, Dora, Kontoristin, Parduin 6
— Friedrich, Stations-Oberschaffner, Blumenstr. 6
— Fritz, Arbeiter, Linienstr. 16b
— Gustav, Maurer, ebendas.
— Hermann, 🛏 599, Dr. phil., St. Annenstr. 19/20
— Klara, Arbeiterin, unverehel., Lindenstr. 2
— Kurt, 🛏 1470, Regierungsrat, Nikolaiplatz 12
— Martha, Arbeiterin, Linienstr. 16b
— Martha, geb. Burrasch, Wwe., Wilhelmsdorfer Landstr. 21
— Max, Arbeiter, Linienstr. 16b
— Paul, Arbeiter, Wilhelmsdorfer Straße 20
— Paul, Handlungsgehilfe, Blumenstraße 6
— Willi, Schlosser, Wilhelmsdorfer Landstr. 21
Heineberg, Erich, Magistratssekretär, Neust. Heidestr. 4
Heineburg, Agnes, Hebamme, Linienstraße 38
Heinecke, Johannes, Kaufmann, Wilhelmsdorfer Str. 2
— Theodor, Schornsteinfegermeister, Altst. Markt 7
— Wilhelm, Handelsmann, Silostr. 7
Heinemann, Ernst, Bäcker, Linienstr. 10
— H. E., 🛏 689, Zigarren- und Rauchtabakfabrik, Magdeburger Str. 20
— Johannes, Werkführer, Neuendorfer Straße 11
Heinicke, Albert, Arbeiter, Arndtstr. 6
— Marie, geb. Wirthschaft, Wwe., Göttiner Landstr. 4
Heinitz, Fritz, Arbeiter, Mühlentorstr. 46
— Karl, Feuerwehrmann, ebendas.
— Oskar, Kernmacher, Alvensleben-straße 5
Heinke, August, Rentier, Deutsches Dorf 41
— Charlotte, Hausangestellte, Havelstraße 5/6
— Erich, Modelltischler, Eupenstr. 11
— Georg, 🛏 1030, Feilenfabrik, Göttiner Str. 40
— Martha, geb. Nitsche, Fouquéstr. 7
Heinl, Anna, Kanzleisekretärin, Schulstraße 12
— Anton, Färbermeister, ebendas.
Heinrich, Albert, Rentier, Gr. Gartenstraße 43
— Alfred, Bäcker, Goethestr. 1
— Artur, Arbeiter, Gr. Münzenstr. 12
— Artur, Gesanglehrer, Havelstr. 10
— August, Sattler, Linienstr. 35
— Emil, Fischer, Neust. Markt 23

Heinrich, Emil, Kriminalassist., Brielower Straße 61
— Emma, Diakonisse, Grabenstr. 17
— Emma, Verkäuferin, Altst. Markt 6
— Ernst, Arbeiter, Harlunger Str. 41
— Franz, Arbeiter, Huckstr. 8
— Frieda, Arbeiterin, ebendas.
— Friedrich, Arb., Harlunger Str. 41
— Friedrich, Schuhmacher, Großgörschenstr. 31
— Friedrich, Verkäufer, Brielower Straße 61
— Fritz, Schlosser, Gutenbergstr. 5
— Gertrud, Näherin, Altst. Markt 6
— Gertrud, geb. Mewes, verehel., Krakauer Landstr. 18
— Gustav, Arbeiter, Jakobstr. 34
— Gustav, Eisenbahnschaffner, Großgörschenstr. 13
— Heinrich, Schuhmacher, Mühlentorstraße 13
— Helene, Pflegerin, Werderstr. 30
— Helene, Wwe., Altst. Fischerstr. 18
— Karl, Arbeiter, Gödenstr. 13
— Karl, Arbeiter, Watstr. 7
— Kurt, Arb., Magdeburger Str. 20, Ledigenheim
— Kurt, Arbeiter, Magdeburger Landstraße 5
— Martin, Portefeuiller, Harlunger Straße 46
— Max, Invalide, Kl. Gartenstr. 33
— Max, Kranführer, Großgörschenstraße 14
— Paul, Arbeiter, Hauptstr. 51
— Paul, Bäcker, Neuendorfer Str. 6a
— Paul, Schlosser, Roonstr. 36
— Pauline, geb. Tafel, Wwe., Luckenberger Str. 2
— Reinhold, 🛏 533, Bäckermeister, Goethestr. 1
— Richard, Arbeiter, Flutstr. 14
— Richard, Fleischermeister, Neust. Heidestr. 31
— Richard, Sattler, Roonstr. 13
— Richard, Werkmeister, Krakauer Landstr. 20
— Rudolf, Maurer, Jahnstr. 10
— Walter, Arbeiter, Silostr. 9
— Werner, Drogist, Havelstr. 10
— Wilhelm, Arbeiter, Altst. Fischerstraße 24/25
Heinrichs, Emma, geb. Böttcher, Wwe., Schusterstr. 3
— Willy, Schlosser, ebendas.
Heinroth, Karl, 🛏 306, Kaufmann, Hauptstr. 61
Heinsdorff, Hermann, 🛏 266, Vertrieb von Autodecken, Betriebsstoffe u. Fette, Neust. Heidestr. 17
— Rudolf, Wagenmeister, Jakobstr. 22
Heintz, Otto, Arbeiter, Kirchhofstr. 26
Heintze, Fritz, Buchhalter, Jakobstr. 19
Heinz, Elisabeth, geb. Vogeler, Wwe., Neuendorfer Str. 34
— Otto, Schlosser, Paulinerstr. 7
— Wilhelm, Korbmacher, Altst. gr. Heidestr. 30
— Willi, Reisender, Werderstr. 32
— Wilhelm, Eisendreher, Huckstr. 8
— Wilhelm, Former, Roonstr. 9
— Wilhelm, Schleifer, Kapellenstr. 17
— Wilhelm, Schlosser, Großgörschenstraße 24
— Wilhelm, Tischler, Gerostr. 11
Heinze, Adolf, Schlosser, Temnitz 44
— Anna, Pflegerin, Winterfeldtallee 2
— Erich, Kaufmann, Klosterstr. 25
— Johanna, Hausangestellte, Magdeburger Platz 8
— Konrad, Tapezierermeister und Dekorateur, Klosterstr. 25
— Wilhelm, Polizei-Hauptwachtmeister, Magdeburger Str. 51
— Wilhelmine, geb. Winkler, Wwe., Ritterstr. 17/18
Heinzel, Albert, Schmied, Trauerberg 11
Heise, Adolf, Arbeiter, Potsdamer Chaussee 7
— Albert, Arbeiter, Altst. Fischerstr. 20
— Albert, Schneider, Neuendorfer Straße 64
— Albert, Stellmacher, Bahnhofstr. 4
— August, Arbeiter, Winterfeldtallee 2
— August, Invalide, Mühlentorstr. 51
— Auguste, geb. Krone, Wwe., Temnitz 28
— Elise, unverehel., Wollenweberstr. 65
— Emil, Arbeiter, Dom, Hevellerstr. 3
— Franz, Arbeiter, Wredowstr. 15
— Franz, Gärtner, Göttiner Landstr. 4
— Franz, Schneidemüller, Kietz 15
— Friedrich, Arbeiter, Memelland 15
— Fritz, Schleifer, Bauhofstr. 5
— Hermann, Justizsekretär, Reuscherstr. 3
— Karl, Arbeiter, Potsdamer Chaussee 9
— Karl, Färbermeister, Magdeburger Straße 20
— Karoline, Wwe., Domlinden 23
— Klara, geb. Voigt, Lehrerwitwe, Luckenberger Str. 15
— Louis, Eisendreher, Friesenstr. 11
— Mathilde, geb. Kestner, Wwe., Magdeburger Str. 18, Altersheim
— Minna, geb. Krüger, Wwe., Friesenstraße 14
— Otto, Arbeiter, Ritterstr. 17/18
— Otto, Former, Roonstr. 7
— Otto, Schuhmacher, Blumenstr. 12
— Paul, Arbeiter, Linienstr. 35
— Paul, Arbeiter, Gr. Münzenstr. 5
— Paul, Former, Görden, Wärterdorf 80
— Rudolf, Arbeiter, Wollenweberstr. 51
— Walter, Dreher, Friesenstr. 14
— Wilhelm, Arbeiter, Göttiner Landstr. 4

Heise, Wilh., Gemüsehändler, Göttiner Landstr. 4
— Wilhelm, Kontrolleur, Neust. Heidestraße 50
Heisig, Karl, Justizinspektor, Mühlentorstraße 9
Heiß, Margarete, geb. Liebe, verehel., Kurstr. 31
Heitkämper, Friederike, unverehel., Magdeburger Str. 18, Altersheim
Heitzmann, Karoline, Wwe., Ausbau Brielower Grenze 8
— Marie, Arbeiterin, Bäckerstr. 30
— Wilhelm, Forstarbeiter, Ausbau Brielower Grenze 2
— Willy, Schlosser, Neuendorfer Str. 31
Heizmann, Albert, Landwirt, Askanierstraße 8
— Paul, Landwirt, ebendas.
Helbig, Otto, jun., 🛏 926, Fleischermeister, Krakauer Landstr. 3
— Otto, Privatmann, ebendas.
— Paula, geb. Benzien, Wwe., Silostraße 16
Held, Max, Maurer, Magdeburger Straße 20, Ledigenheim
Heldt, Franz, Schiffbauer, Bäckerstr. 24
Helding, Paul, Bäcker, Ritterstr. 14
Helfmann, Luise, geb. Bölke, verehel., Neust. Heidestr. 39
Helft, Amalie, Wwe., St. Annenstraße 19/20
— Frieda, Korrespondentin, ebendas.
Hell, Erich, Arbeiter, Alvenslebenstr. 7
— Ida, Arbeiterin, Gr. Gartenstr. 52
— Robert, Schlosser, Neuendorfer Str. 41
Hellbach, Johann, Werkmeister, Schützenstraße 43
— Peter, Schlosser, ebendas.
Helle, Fritz, Polizei-Unterwachtmeister, Magdeburger Str. 51
Hellem, Wilhelm, Handlungsgehilfe, Kanalstr. 2
Heller, Adolf, Walzer, Eupenstr. 11
— Doris, Schwester, Magdeburger Straße 18, Altersheim
— Emma, geb. Krebs, verehel., Trauerberg 32
— Friedrich, Betriebsleiter, Ritterstr. 1
— Georg, Spinnmeister, Magdeburger Straße 16
— Paula, Putzmacherin, Deutsches Dorf 33
— Wilhelm, Kaufmann, Johanniskirchplatz 9
Hellerford, Emmy, Lehrerin, Deutsches Dorf 41
— Martha, Lehrerin, ebendas.
Hellmitz, Johann, Wagenführer, Wredowstr. 3
Hellmund, Auguste, geb. Schlötge, Wwe. Temnitz 27
— Paul, Tischler, Altst. gr. Heidestr. 13
Hellrung, Johann, Schlosser, Franz-Ziegler-Str. 25
Hellwig, Agnes, geb. That, Wwe., Werderstr. 23
— Anna, Kassengehilfin, ebendas.
— Bernhard, Gerichtsvollzieher, Magdeburger Str. 50
— Dina, geb. Burhenne, Wwe., Görden, Wärterdorf 60
— Emil, Arbeiter, Altst. Fischerstr. 13
— Gertrud, Sozialrentnerin, Altst. Fischerstr. 4
— Martha, Bürogehilfin, Werderstr. 23
— Max, Tuchmacher, Potsdamer Chaussee 1
— Otto, Pfleger, Görden, Wärterdorf 60
Helm, Christian, Bürochef und Prokurist, Trauerberg 34
— Hermann, Arbeiter, Bootshaus des Brandenburger Regatta-Vereins, Massowburg
Helmecke, Richard, Klempner, Lindenstraße 27
— Walter, Strafanstalts-Wachtmeister, Magdeburger Str. 20
— Wilhelm, Arbeiter, Watstr. 18
Helmert, Max, Schlosser, Temnitz 41
Helmes, Karl, 🛏 1066, Bürodirektor, Rathenower Str. 12
Helmig, Albert, Drechsler, Trauerberg 35
— Hermann, Arbeiter, Steinstr. 64
— Otto, Kranführer, Wallstr. 12
Helmsdorff, Marie, Kleinrentnerin, Temnitz 28
Helmstedt, August, Lehrer, Luckenberger Straße 15
— Johannes, Lehrer, ebendas.
Helsper, Joseph, Walzmeister, Saarburger Str. 65
Helwig, Lea, geb. Modrakowsky, verehel., Zigarrenhandl., Plauer Straße 28
— Oskar, Heizer, Winterfeldtallee 2
Hembd, Erich, Kaufmann, Gr. Gartenstraße 65
Hemmerling, Franz, Arbeiter, Kleine Gartenstr. 27
— Gustav, Gärtner, Krakauer Str. 8b
— Max, Korbmacher, Hausmannstr. 17
— Paul, Arbeiter, Krakauer Str. 8b
Hempel, Erich, Tischler, Kreuslerstr. 14
— Friedrich, Kutscher, Winterfeldtallee 2
— Julius, Pensionär, Vereinsstr. 46
— Kurt, Schlosser, Krakauer Landstraße 12
— Otto, Zimmermann, ebendas.
— Richard, Eisendreher, Memelland 2
— Wilhelm, Werkmeister, Gr. Gartenstraße 12
Henckel, Otto, Schmelzer, Eupenstr. 8
Hendel, Richard, Elektromonteur, Roonstraße 12

Hendrich, Friedrich, Schuhmachermstr., Tismarstr. 2
Hendrick, Heinrich, ⊶ 826, Betriebsdirektor des Elektrizitätswerkes Brandenburg (Havel), A.-G., St. Annenstr. 45/46
Hendrischke, Paul, Obermeister, Gotthardtkirchplatz 13
Henecke, Auguste, geb. Jenske, Wwe., Kl. Gartenstr. 1 a
— Fritz, Arbeiter, ebendas.
— Walter, Strafanstalts-Wachtmeister, Magdeburger Str. 20
— Emilie, geb. Rost, verehel., Lindenstraße 26
— Erich, Schmied, Kl. Gartenstr. 47
— Karl, Arbeiter, ebendas.
Hengstmann, Hermann, Betriebsleiter, Harlunger Str. 31
Henicke, Albertine, unverehel., Arb., Trauerberg 15b
Henke, Anna, Arbeiterin, Potsdamer Straße 23
— Mathilde, geb. Garnitz, Wwe., Kurstraße 17
— Max, Hilfspfleger, Winterfeldtallee 2
— Otto, Arbeiter, Altst. kl. Heidestr. 4
Henkel, Anna, geb. Stolle, Wwe., Kirchhofstr. 28
— August, Schneider, Tismarstr. 24
— Franz, Arbeiter, Altst. Fischerstr. 14
— Franz, Landwirt, Parduin 3
— Friedrich, Invalide, Schusterstr. 4
— Friedrich, Oberpostschaffner, Neust. Heidestr. 51
— Friedrich, Schlosser, Gutenbergstr. 32
— Friedrich, Schmelzer, Magdeburger Landstr. 102
— Fritz, Schmied, Steinstr. 26
— Gustav, Landwirt, Stadtrat, Parduin 3
— Julius, Arbeiter, Kirchhofstr. 28
— Otto, Arbeiter, Steinstr. 26
— Wilhelm, Schneider, Mühlentorstr. 29
— Wilhelm, Arbeiter, Fohrder Str. 20
— Wilhelm, Arbeiter, Gr. Gartenstr. 13
— Wilhelm, Arbeiter, Großgörschenstraße 11
— Wilhelm, Schmelzer, Bionvillestr. 23
Henkelmann, Alexander, Arbeiter, Musterwiese-Laube
— Friederike, geb. Schulze, Wwe., Neuendorfer Str. 22
— Martin, Arbeiter, Musterwiese-Laube
Henne, August, Schlosser, Neuendorfer Straße 48
— Bernhard, Händler, Gödenstr. 7
— Klara, Obsthändlerin, ebendas.
— Kurt, Arbeiter, Neuendorfer Str. 48
— Willi, Arbeiter, Werderstr. 21
Hennecke, Artur, ⊶ 811, Hüttendirektor, Stadtrat, Beetzseeufer 4
Hennecke, Karl, Kaufmann, Potsdamer Straße 52
— Rudolf, ⊶ 898, Oberingenieur, Beetzseeufer 3
Hennig, Adolf, Arbeiter, Jakobstr. 13
— Alfred, Reichsbankanwärter, Harlunger Str. 50
— Alma, Arbeiterin, Linienstr. 36
— August, Invalide, Watstr. 21
— Auguste, unverehel., Magdeburger Straße 18, Altersheim
— Auguste, geb. Wolter, Wwe., Linienstraße 36
— Berta, geb. Scholl, Wwe., Werderstraße 33
— Bruno, Schriftsetz., Harlunger Str. 41
— Emilie, Wwe., Neust. Fischerstr. 8
— Ernst, Generalagent, Harlunger Straße 1
— Ernst, Techn., Potsdamer Chaussee 8
— Erwin, Ingenieur, Reuscherstr. 3
— Frieda, geb. Bremer, verehel., Gr. Gartenstr. 22
— Gottfried, Justizoberwachtmeister, Hochstr. 2
— Hermann Arbeiter, Tismarstr. 21
— Hildegard, unverehel., Packhofstr. 27
— Kurt, Kaufmann, Zanderstr. 1
— Margarete, Kontoristin, Hauptstr. 55
— Otto, Arbeiter, Temnitz 44
— Otto, ⊶ 755, beeid. Bücherrevisor, Hauptstr. 55
— Otto, Schlosser, Watstr. 21
— Otto, Verkäufer, Steinstr. 9
— Paul, Mittelschullehrer, Packhofstr. 27
— Paul, Wagenführer, Fouquéstr. 9
— Reinhold, Dreher, Silostr. 13
— Reinhold, Schlosser, Gutenbergstr. 9
— Valentin, Zuschneider, Roonstr. 37
— Veronika, verehel., Franz-Ziegler-Straße 5
— Walter, Tapezierer, Wilhelmsdorfer Straße 37a
— Wilhelm, Oekonom, Zanderstr. 1
— Wilhelmine, geb. Dornbusch, Wwe., Magdeburger Str. 18, Altersheim
— Willi, Arbeiter, Jungfernsteig 4
Hennige, Therese, geb. Hohmann, Wwe., Magdeburger Str. 14
Henning, Anna, Näherin, Neuendorfer Straße 69
— Anna, geb. Meltendorf, gesch., Magdeburger Str. 3
— Anna, geb. Hase, Wwe., Roonstr. 39
— Emma, Buchhalterin, Sieberstr. 7
— Frieda, Arbeiterin, Büttelstr. 3
— Friedrich, Arb., Potsdamer Str. 56
— Georg, Schneider, Watstr. 5
— Heinrich, Former, Düppelstr. 12
— Helene, Lageristin, Trauerberg 15c
— Hermann, Arbeiter, Jahnstr. 8
— Ida, Näherin, Wilhelmsdorfer Straße 18

Henning, Ida, Näherin, Franz-Ziegler-Straße 5
— Richard, Former, Klosterstr. 18
— Rudolf, Arbeiter, Sieberstr. 7
— Rudolf, Dreher, Wilhelmsdorfer Straße 8
— Wilhelm, Magazinaufseher, Neuendorfer Str. 69
Hennings, Ernst, Maler, Wredowstr. 2
— Franz, ⊶ 913, Malergeschäft, Tismarstraße 16
Henschel, Alfred, Wachtmeister, Ausbau Brielower Grenze 2
— August, Tischlermeister, ebendas.
— Franz, Arbeiter, Steinstr. 24
— Hermann, Arbeiter, Schützenstr. 23
— Otto, Arbeiter, Hauptstr. 19
— Otto, Reisender, Neuendorfer Str. 20
— Paul, Zuschneider, Wilhelmsdorfer Straße 51
Henschke, Anna, geb. Böning, Wwe., Wallstr. 4
— Berta, geb. Tieck, Wwe., Magdeburger Str. 18, Altersheim
— Otto, Arbeiter, Schützenstr. 25
Hensel, Auguste, geb. Bayer, Wwe., Hauptstr. 45
— Bruno, Prokurist, Neust. Fischerstraße 18
— Fritz, Gärtnereibesitzer, Krakauer Landstr. 28
— Hermann, ⊶ 1497, Töpfermeister, Hauptstr. 45
— Wilhelm, Privatmann, Krakauer Landstr. 28
Hentschel, Elise, Kindermädchen, St. Annenstr. 26
— Erwin, Polizei-Hauptwachtmeister, Magdeburger Str. 50
— Gottfried, Arbeiter, Kapellenstr. 9
— Hedwig, geb. Dietert, verehel., Werderstr. 34
— Herm., ⊶ 111, Hotelbes. (Brandenburger Hof), Hauptstr. 38/39
— Joh., Ingenieur, Packhofstr. 29/31
— Marianne, Händlerin, Steinstr. 9
Hentschke, Eduard, Schlosser, Trauerberg 11
Hentzsch, Friedrich, Buchhalter, Neust. Heidestr. 19
Henze, Anna, geb. Zach, Wwe., Gr. Gartenstr. 17
— Eduard, Stadtbauführer, Steinstraße 26
— Ernst, Schlosser, Franz-Ziegler-Straße 10
— Gustav, Tischlermeister, Roonstr. 15
— Hermann, Arbeiter, Friesenstr. 4
— Hermann, Klempnermeister, Neuendorfer Str. 20
— Herm., Ober-Steuerinspektor, Große Gartenstr. 45a
Henze, Hermann, technischer Sekretär, Gutenbergstr. 38
— Karl, Arbeiter, Hauptstr. 40
— Karl, Eisenbahn-Betr.-Assistent, Potsdamer Str. 27
— Karl, Schmied, Gutenbergstr. 32
— Otto, Bohrer, Franz-Ziegler-Str. 10
— Otto, Werkmeister, ebendas.
— Walter, Zimmermeister, Danziger Straße 15
— Wilhelm, Lokomotivheizer, Neuendorfer Str. 64
— Willi, Dreher, Gr. Gartenstr. 17
Hepner, Artur, sen., Gärtnereibesitzer, Bauhofstr. 29
— Artur, jun., Kaufmann, ebendas.
— Georg, Arbeiter, Gutenbergstr. 7
Hepp, Anton, Möbelfabrikant, Kirchhofstr. 30
— Julius, Kaufmann, Mühlendamm 19
Heppner, Emil, Arbeiter, Kurstr. 51
— Ferdin., Bankbeamter, Jakobstr. 29
— Paul, Werkmeister-Anwärter, Harlunger Str. 5
Herb, Jakob, Arbeiter, Mühlendamm 1
Herber, Anton, Fischer, Gödenstr. 7
Herberholz, Alfons, Werkmeister, Franz-Ziegler-Str. 17
Herbert, Kurt, Ingenieur, Magdeburger Platz 7
Herbrich, Franz, Schlosser, Linienstr. 31
— Robert, Schmied, Werderstr. 12
Herbst, August, Arbeiter, Krakauer Landstr. 14
— August, Schlosser, Mötzower Landstraße 41
— August, H, ⊶ 139, Vertr. d. Fa. C. L. Schulz in Fleischereibedarfsartikeln, Temnitz 37
— Elise, geb. Berndt, Wwe., Kleine Gartenstr. 37
— Emil, Handelsmann, Silostr. 5
— Erna, Putzmacherin, Mühlentorstr. 48
— Friedrich, Schutzmann a. D., ebendas.
— Fritz, Schlosser, Hausmannstr. 17
— Hans, Ingenieur, Gorrenbergstr. 18
— Richard, Tapezierer u. Dekorateur, Wollenweberstr. 64
Hercht, Walter, Polizeisekretär, Memelland 14
Herfeldt, Eberhard, Dr. rer. pol., Jakobstraße 18
Herfurt, Albert, Landwirt, Harlunger Straße 15
— Wilhelm, Landwirt, ebendas.
Herfurth, Albert, Maurer, Neustädtische Wassertorstr. 4
— Otto, Arbeiter, Kl. Münzenstr. 2
Hering, Bernhard, Kaplan, Neust. Heidestraße 26
— Emil, Arbeiter, Trauerberg 14
— Ernst, Schlosser, Neust. Fischerstr. 10

Hering, Frieda, geb. Schramm, verehel., Kl.-Kreutzer Weinberge 17
— Fritz, Bankbeamter, Havelstr. 7
— Gustav, Arbeiter, Kl. Gartenstr. 10
— Hermann, Tischler, Hauptstr. 41
Herke, Anna, geb. Krause, Wwe., Ritterstraße 11
— Gustav, Schausteller, ebendas.
Herkt, Erich, Tischler, Magdeburger Platz 7
Herling, Albert, Arbeiter, Wilhelmsdorfer Str. 43
— Otto, Arbeiter, Brielower Str. 54
Herm, Alfred, Monteur, Kurstr. 47
— Berta, geb. Walter, Wwe., Neuendorfer Str. 41
— Gustav, Arbeiter, Wollenweberstr. 56
— Johannes, 🔑 844, Regierungsbaurat, Neuendorfer Str. 88
— Julius, Arbeiter, Huckstr. 5
— Karl, Arbeiter, Schulstr. 6
— Max, Elektriker, Altst. Fischerstr. 8
— Otto, Schuhmacher, Winterfeldtallee 2
— Willi, Arbeiter, Temnitz 36
Hermann, Adolf, Polizei-Betriebs-Hilfsassistent, Grabenstr. 11
— Ernst, Bürogehilfe, Tismarstr. 8
— Otto, Arbeiter, Kl. Münzenstr. 19
— Paul, Schmied, Jahnstr. 16
— Richard, Kutscher, Hausmannstr. 2
— Willy, Elektriker, Vereinsstr. 46
Hermanus, Carla, Abteilungs-Leiterin, Bergstr. 4
Hermel, Johannes, Vorkosthändler, Temnitz 42
— Otto, Werkzeugmacher, ebendas.
Hermes, Hanni, Schwester, Hochstraße, Krankenhaus
Herms, Anna, geb. Hampusch, Wwe., Großgörschenstr. 24
— August, Arbeiter, Bionvillestr. 23
— Emma, geb. Seeger, Wwe., St. Annenstr. 8/9
— Joh., Vorarb., Franz-Ziegler-Str. 16
— Richard, Arbeiter, Düppelstr. 8
Hermstein, Rudolf, Dipl.-Ing., Katharinenkirchplatz 1
Herold, Karl, Schmied, Roonstr. 16
— Max, Maschinenformer, Molkenmarkt 23
Herre, Annemarie, geb. Conrady, 🔑 (563), Spezialhaus für Putz, Steinstr. 16
— Georg, Arbeiter, Gödenstr. 10
— Johannes, 🔑 563, Agenturen, Kurstraße 14 und Steinstr. 16
Herrmann, Polizeisekretär a. Pr., Magdeburger Str. 51
— Albert, Strafanstalts-Hilfswachtmeister, Linienstr. 20
— Alfred, 🔑 365, Askania-Drogerie, Hauptstr. 50
Herrmann, Alfred, Eisenb.-Büroassistent, Franz-Ziegler-Str. 27
— Alfred, Kaufm., Rathenower Str. 5
— Alfred, Steinbildhauer, Kirchhofstraße 31a
— Anna, Hilfspflegerin, Winterfeldtallee 2
— Anna, geb. Dumsch, verehel., Watstraße 4
— Artur, Elektriker, Großgörschenstr. 26
— Artur, Schuhmacher, Kurstr. 51
— Auguste, geb. Ballerstein, Wwe., Hausmannstr. 18
— Elise, Arbeiterin, Großgörschenstr. 15
— Elise, geb. Scheffler, verehel., Magdeburger Str. 51
— Erich, Bürogehilfe, Neuendorfer Straße 21
— Ernst, 🔑 1576, Dachdeckermeister, St. Annenstr. 34
— Franz, Spielleiter, Bauhofstr. 26
— Georg, Former, Neust. Heidestraße 72/73
— Gertrud, Lehrerin, Trauerberg 39
— Hildegard, Lehrerin, ebendas.
— Karl, Braumeister, Jahnstr. 7
— Kurt, Druckereileiter, Harlunger Straße 17
— Kurt, Klempner, Görden, Wärterdorf 20
— Luise, Lernschwester, Hochstraße, Krankenhaus
— Luise, geb. Becker, Wwe., Trauerberg 39
— Max, Zimmermann, Neuendorfer Straße 34
— Otto, Kranführer, Bäckerstr. 9
— Otto, Metallarbeiter, Hauptstr. 65
— Otto, Oberkellner, Steinstr. 60
— Paul, Lokomotivführer, Gr. Gartenstraße 29a
— Paul, Tischler, Gutenbergstr. 31
— Richard, H, 🔑 531, Brauerei und Kohlenhandlung, Jahnstr. 7
— Richard, 🔑 554, Konditorei und Bar, Hauptstr. 33
— Richard, Maler, Vereinsstr. 24
— Richard, Zimmermann, Vereinsstr. 17
— Wilhelm, Arbeiter, Temnitz 39
— Wilhelm, Maler, Büttelstr. 8/9
— Wilh., Schlosser, Gr. Gartenstr. 29 a
Herrmanns, Franz, Lehrer, Steinstraße 46/47
Herschmann, Ferdinand, Arbeiter, Altst. gr. Heidestr. 41
Herse, Hans, Posthelfer, Wilhelmsdorfer Str. 44
Hertel, Anna, Arbeiterin, Domkietz 13
— Artur, Maler, Wilhelmsdorfer Straße 66
— August, Schlosser, Gr. Gartenstr. 43
— Erich, Arbeiter, ebendas.
— Kurt, Kassenbote, Kl. Gartenstr. 26

Hertel, Oskar, jun., Optiker, Bauhofstr. 8
— Oskar, sen., Uhrmacher, ebendas.
— Paul, Klempner, Jahnstr. 16
— Walter, Arbeiter, Wilhelmsdorfer Straße 66
Hertwig, Bruno, Tischler, Bahnhofstraße 1
Hertz, Adolf, H, 🔑 875, Inh. E. Brügemann, Buchhandlung, Hauptstr. 50
Herwig, Hermann, Steueraspirant, Magdeburger Str. 19
— Margarete, Temnitz 28
— Max, Zimmermann, Watstr. 22
— Wilhelm, Privatmann, Johanniskirchplatz 7
Herz, Bruno, Kaufmann, Bäckerstr. 9
— Ferdinand, Hilfspostschaffner, Friesenstr. 12
— Karoline, geb. Reinhardt, Wwe., Roonstr. 7
— Pauline, geb. Albrecht, Wwe., Neust. Heidestr. 29
Herzberg, Pol.-Oberleutnant, Kreuslerstraße 2
— Klara, geb. Zander, Wwe., Kirchhofstraße 31 a
— Paul, Fabrikarbeiter, Am Jakobsgraben 7
— Willi, Wächter, Kirchhofstr. 31a
Herzinatzki, Heinrich, Werkmeister, Saarburger Str. 72
Herzinger, Ignaz, Photograph, Neust. Heidestr. 54
Herzog, Albert, Zigarrenmacher, Linienstraße 33b
— Fritz, Schmied, Kl. Gartenstr. 23
— Hermann, Arbeiter, ebendas.
— Hermann, Maler, Wollenweberstr. 16
— Hermann, Polizei-Unterwachtmeister, Magdeburger Str. 51
— Hermann, Zimmermann, Wilhelmsdorfer Str. 40a
— Otto, Werkführer, Linienstr. 19
— Paul, Heizer, Neust. Heidestr. 57
— Pauline, geb. Loppe, Wwe., Potsdamer Str. 18
— Richard, Steindrucker, Potsdamer Straße 39
— Wilhelmine, geb. Haaker, Wwe., Wollenweberstr. 16
Hesse, Agnes, Bürogehilfin, Neustädt. Markt 23
— Albert, Schuhmacher, Tismarstr. 23
— Anna, Hausmädchen, Brielower Straße 45
— Anna, unverehel., Steinstr. 50
— Christian, Schiffer, Altst. gr. Heidestraße 32
— Ernst, Schlossermeister, Steinstr. 50
— Franz, Handlungsgehilfe, Packhofstraße 5
— Friedrich, Zigarrenhändler, Großgörschenstr. 12
Hesse, Günther, 🔑 735, Materialw., Bekleidungsartikel und Schiffsutensilien, Krakauer Str. 26
— Hermann, Arb., Harlunger Str. 5
— Hermann, Posthelfer, Linienstr. 33b
— Karl, Steuermann, Nikolaiplatz 18
— Marie, Buchhalterin, Neust. Markt 23
— Mathilde, geb. Schade, Wwe., Neust. Markt 23
— Moritz, Geh. Justizrat, Packhofstraße 12
— Otto, Tischler, Werderstr. 14
— Richard, Dreher, Roonstr. 37
Hesselbarth, Ernst, Handlungsgehilfe, Wilhelmsdorfer Str. 66
— Franz, Oberpostsekretär, Trauerberg 14b
— Hedwig, Bürogehilfin, Wilhelmsdorfer Str. 66
— Marie, geb. Dreßler, Lehrerwitwe, ebendas.
Hesserle, Johannes, Arbeiter, Harlunger Straße 47
Heß, Bruno, Elektriker, Gutenbergstr. 31
— Charlotte, Buchhalterin, Gr. Gartenstraße 12
— Frieda, geb. Elsaßer, Wwe., ebendas.
— Louis, Arbeiter, Trauerberg 14b
— Waldemar, 🔑 795, Ingenieur, Kurstraße 5
— Wilhelm, Arbeiter, Wilhelmsdorfer Straße 69
Heßler, Fritz, H, 🔑 470, Schokoladen und Zuckerwaren en gros, Potsdamer Str. 4
— Georg, Handschuhmacher, Grillendamm 10
— Wilhelm, Schriftsetzer, Wilhelmsdorfer Str. 39
Heth, Frieda, geb. Brauer, gesch., Gödenstr. 4
Hetsch, Helene, geb. Fabian, Wwe., Wollenweberstr. 11
— Otto, Fleischer, Am Huck 5
— Wilhelm, Arbeiter, Trauerberg 36
Heu, Hugo, Pförtner, Neust. Heidestraße 67
Heubeck, Agnes, geb. Köhler, verehel., Vionvillestr. 14
— Lina, Näherin, Paulinerstr. 16
Heumann, Albert, Schlosser, Kl. Gartenstraße 45
Heusel, Richard, Schuhmacher, Werderstraße 17
Heuser, Luise, geb. Hartung, Wwe., Rentiere, Trauerberg 12
von Heuser, Veronika, Offizierswitwe, Domlinden 5
Heuser, Willi, Schlosser, Watstr. 25
Heusler, Erich, Kaufm., Wredowstr. 15
— Friedrich, Unterwachtmeister bei der Reichswehr, Magdeburger Str. 20

Heuthaler, Adolf, Drogist, Steinstr. 65
— Julius, Kaufmann, Hauptstr. 34
— Sabine, geb. Durst, Wwe., ebendas.
Hexel, Berta, geb. Altenkirch, Wwe., Kl. Gartenstr. 46
— Willi, Arbeiter, Kirchhofstr. 22
Hey, Hedwig, Arbeiterin, Saarburger Straße 17
— Joseph, Korbm., Krakauer Str. 49
— Theresia, geb. Hey, gesch., Hauptstraße 28
— Wilhelm, Arb., Saarburger Str. 18
— Wilh., Schmied, Saarburger Str. 17
— Willi, Tischler, Krakauer Str. 49
Heydemann, Elfriede, geb. Stange, Wwe., Kinderpflegerin, Magdeburger Str. 1
Heyder, Oskar, Arb., Neust. Heidestr. 58
— Oskar, Arbeiter, Neuendorfer Str. 29
Heye, Ernst, Arbeiter, Molkenmarkt 36
— Frieda, geb. Wirthmann, verehel., Filialleiterin, Harlunger Str. 32
Heyer, Agnes, geb. Biere, Harlunger Straße 4
— Anna, Telegr.-Betr.-Assistentin, Altst. Fischerstr. 33
— August, Tapezierer, Mühlentorstr. 2
— Gustav, Tischler, Flutstr. 12
— Otto, Kaufm., Altst. Fischerstr. 33
— Robert, Arbeiter, Kl. Gartenstr. 27
— Theodor, Arbeiter, Silostr. 3
Heyl, Hans, Arbeiter, Linienstr. 16
Heyland, Walter, Dr., Zahnarzt, Neust. Heidestr. 64
Heymer, Ludmilla, geb. v. Rehren, Oekonomierats-Witwe, Ziesarer Landstr. 11
Heyn, Otto, Schlosser, Wilhelmsdorfer Straße 77
Heyne, August, Arbeiter, Kurstr. 17
— Ernst, Arbeiter, Temnitz 29
— Hermann, Böttcher, Wredowstr. 11
— Herm., Kraftfahrer, Neust. Markt 16
— Karl, Arbeiter, Kietz 14
Hickethier, Hans, Lehrer, Neuendorfer Straße 88b
Hielscher, Aug., Revolverdreher, Werderstraße 23
— Emilie, geb. Köhler, Wwe., Temnitz 28
— Erich, Transportarb., Trauerberg 15d
— Hermann, Schmied, Wredowstr. 12
Hiendlmaier, Franz, H, 🛏 1028, Kaufmann, Zigarren- und Weinhandl., Hauptstraße 91, Privatwohnung Trauerberg 30. Filiale Burg bei Magdeburg, Schartauer Str. 8
Hieronimus, Otto, Wärter, Görden, Wärterdorf 8
Hilbig, August, Viehhändler, Wilhelmsdorfer Str. 57
Hilbrich, Otto, Drogist, Jakobstr. 18
Hildebrandt, Alfred, Stadtförster, Ziesarer Landstr. 9
— Anna, Schneiderin, Lindenstr. 21
— Anna, geb. Honsberg, Wwe., Neust. Markt 37
— August, Kutscher, Wollenweberstr. 59
— Auguste, geb. Joas, Wwe., Wollenweberstr. 5
— Bernhard, 🛏 617, Holzbildhauer und Tischlermeister, Gr. Gartenstraße 39
— Berta, geb. Vogel, Näherin, Kirchstraße 5/6
— Erich, Arbeiter, Hauptstr. 46
— Ferdinand, Arbeiter, Havelstr. 10
— Friedrich, Arbeiter, Gr. Gartenstr. 33
— Friedr., Schlosser, Brielower Str. 46
— Fritz, Arbeiter, Gördenweg 48
— Georg, Eisenbahn-Betriebsassistent, Wollenweberstr. 28
— Gertrud, Hausmädchen, Walther-Rathenau-Platz 12
— Gustav, Arbeiter, Gr. Gartenstr. 33
— Gustav, Fleischer, Deutsches Dorf 34
— Hubert, Holzbildhauer, Wollenweberstraße 50
— Karl, Bauarbeiter, Flutstr. 4
— Karl, Oberkellner, Magdeburger Straße 20
— Otto, Schlosser, Gutenbergstr. 28
— Paul, Lokomotivheizer, Großgörschenstraße 20
— Paul, Magistrats-Oberinspektor, Stadtschleuse 3/4
— Reinhold, Holzbildhauer und Obermeister, Gr. Gartenstr. 39
— Robert, Arbeiter, Gr. Gartenstr. 37
— Walter, Arbeiter, Kl. Münzenstr. 19
— Wilhelm, Handelsmann, Brüderstr. 1
— Willi, Arbeiter, Gorrenbergstr. 14
Hildenstein, August, Korbmacher, Deutsches Dorf 13
Hilgendorf, Wilhelm, Buchhalter, Fontanestr. 2
Hilgenfeldt, Alfred, Arb., Wilhelmsdorfer Str. 46
— Artur, Schriftsetzer, Wilhelmsdorfer Straße 48
— Emma, Arbeiterin, Werderstr. 35
Hilgert, Anna, Verkäuferin, Grabenstraße 10
— Ferd., Tuchscherer, Kirchhofstr. 10
— Richard, Weißgerber, Deutsches Dorf 16
— Willi, Dreher, ebendas.
Hilke, Richard, Bäcker, Potsdamer Chaussee 5d
Hillberg, Paul, Kaufmann, Deutsches Dorf 11
Hille, Anna, geb. Buch, Wwe., Königgrätz 13
— Gerhard, Kaufmann, Jakobstr. 16
— Hermann, Maler, Werderstr. 10

Hille, Herm., Schlosser, Temnitz 40
— Minna, Invalidin, Wilhelmsdorfer Landstr. 2
— Rich., Buchhalter, Gr. Gartenstr. 4a
Hiller, Albert, Monteur, Brielower Straße 43
— Elise, geb. Bercht, Mühlendamm 18a
— Erwin, Kaufmann, Brielower Str. 43
— Viktor, Kaufmann, Schulstr. 7
Hillges, Minna, geb. Reiß, Wwe., Neuendorfer Str. 44
Hillhagen, Anna, Privatbeamtin, Domlinden 5
— Erich, Büroangestellter, Königgrätz 2
— Johannes, Bäckermeister i. R., Domlinden 5
Hillig, Gustav, Magistrats-Inspektor, Packhofstr. 24
Hilliges, Otto, Polizei-Hauptwachtmstr., Magdeburger Str. 51
Hillinger, Emil, Arbeiter, Johanniskirchplatz 10
— Ida, geb. Seidenberg, Wwe., Friseuse, Kl. Münzenstr. 6
— Paul, Arbeiter, Johanniskirchplatz 10
— Paul, Dreher, ebendas.
Hillmann, Frieda, Arbeiterin, Kleine Gartenstr. 2
— Helene, Plätterin, Kurstr. 30
— Max, Arbeiter, Magdeburger Str. 18
— Otto, Arbeiter, Kl. Gartenstr. 2
— Wilhelmine, geb. Bölke, Arbeiterin, ebendas.
Hilmer, Wilhelm, Arbeiter, Kurstr. 33
Hilscher, Artur, Kaufmann, Friesenstr. 4
— Gustav, Schlosser, ebendas.
— Karl, Schmied, Neust. Heidestr. 7
Himberg, Karl, Vergolder, Linienstr. 19
— Willi, Anstreicher, Temnitz 44
Himstedt, Richard, Ingenieur, Roonstr. 6
Hindenberg, Richard, Schriftsetzer, Silostraße 4
Hindenburg, August, Arbeiter, Altst. Fischerstr. 26
Hinkefuß, Otto, Sattlerei-Lackierer, Tismarstraße 9
Hinkelmann, Bruno, Polizei-Unterwachtmeister, Magdeburger Str. 51
Hinkert, Fritz, Sänger, Hausmannstr. 2
Hinnenburg, Albert, Privatmann, Vorwerk Silo
— Charlotte, geb. Schonert, Wwe., Packhofstr. 8
Hinrichsen, Bernhard, Handlungsgehilfe, Koppehlstr. 2
Hinske, Elsa, geb. Voigt, Wwe., Packhofstr. 24
Hintz, Friedrich, Werkzeugschlosser, Kurstraße 52
— Reinhold, Fortbildungsschullehrer, Parduin 11/12
Hintze, Agnes, Drogenhandl., Mühlentorstr. 12
Hintze, Alfr., Tapezierer, Büttelstr. 8/9
— Artur, Zimmerm., Deutsches Dorf 36
— August, Arbeiter, Watstr. 2
— Elise, geb. Rietz, Nikolaiplatz 18
— Emil, Gärtnereibesitzer, Gr. Gartenstraße 6
— Emma, geb. Bauer, Wwe., Mühlentorstraße 42
— Ewald, Arbeiter, Kurstr. 64
— Ferdinand, Pensionär, Havelstr. 10
— Franz, Arbeiter, Kurstr. 64
— Friederike, geb. Schwinning, Wwe., Deutsches Dorf 36
— Fritz, Stellmacher, Gorrenbergstr. 9
— Gustav, Korbmacher, Hausmannstr. 78
— Hermann, Arbeiter, Büttelstr. 8/9
— Hermann, Fischer, Mühlentorstr. 17
— Hermann, Fischereibesitzer, Mühlentorstr. 12
— Hermann, Straßenbahn-Wagenführer, Großgörschenstr. 4
— Ida, Arbeiterin, Büttelstr. 8/9
— Ida, geb. Säger, verehel., Schützenstraße 22
— Jane, geb. Bentham, Wwe., Neuendorfer Str. 71/72
— J. G. & Sohn, ☎ 94, 1078, Kornbrennerei, Sprit- und Likörfabrik, Bäckerstr. 38
— Karl, Arbeiter, Domkietz 14
— Karl, Arbeiter, Flutstr. 3
— Karl, Arbeiter, Trauerberg 15d
— Karl, Kaufmann, Schützenstr. 22
— Karl, Maurer, Vereinsstr. 34
— Luise, Wwe., Dom, Hevellerstr. 6
— Otto, Dreher, Hausmannstr. 78
— Otto, Kassenbote, Kanalstr. 4
— Otto, Kaufmann, Wollenweberstr. 67
— Paul, Arbeiter, Krakauer Str. 11
— Paul, Arbeiter, Trauerberg 15 d
— Paul, Kaufmann, Neust. Markt 13
— Paul, Möbelpolierer, Watstr. 27
— Paul, Weißgerber, Nikolaiplatz 18
— Walter, Musiker, Luckenberger Str. 11
— Wilhelm, Bautechniker, Linienstr. 35
— Wilhelm, Fischer, Dom, Hevellerstr. 6
— Wilhelmine, Wwe., St. Annenstr. 5
— Willy, Kutscher, Mühlentorstr. 38
Hinz, Agnes, Wwe., Hausdame, Beetzseeufer 1
— Albert, Arbeiter, Gutenbergstr. 26
— Emma, Pflegerin, Winterfeldtallee 2
— Friedrich, Bäcker, Kl. Gartenstr. 31
— Friedrich, Schleifer, Schützenstr. 21
— Karl, Schweißer, Altst. Fischerstr. 3
— Otto, Arbeiter, Roonstr. 4
— Richard, Tischlermeister, Kreuslerstraße 18/19
Hinze, Albert, Expedient, Schulstr. 4
— August, Arbeiter, Magdeburger Landstr. 122
— Erich, Arbeiter, Ziegelstr. 6

Hinze, Frieder., geb. Buchholz, Wwe., Wollenweberstr. 58
— Gerhard, Schlosser, Vereinsstr. 47
— Gustav, Arbeiter, Petersilienstr. 3
— Gustav, Sattler, Gutenbergstr. 12
— Ida, Wirtschafterin, Düppelstr. 15
— Karl, Arbeiter, Linienstr. 35
— Luise, geb. Förster, Wwe., Neuendorfer Str. 5
— Magdalena, geb. Fligge, Wwe., Schulstr. 4
— Otto, Arbeiter, Magdeburger Landstraße 112
— Paul, Arbeiter, Saarburger Str. 20
— Robert, Schlosser, Harlunger Str. 53
Hinzmann, Ida, geb. Heese, verehel., Trauerberg 35
Hippe, Alfred, Schmied, Franz-Ziegler-Straße 5
Hippel, Albert, Arb., Kreuslerstr. 20
Hippler, Gustav, Schriftsetzer, Brielower Straße 45
Hirsch, Adolf, Arbeiter, Bäckerstr. 19
— Anna, geb. Altermann, Wwe., Gr. Gartenstr. 6
— Berta, verehel., Bäckerstr. 19
— Ella, ⊶ 1138, Modellhaus, Hauptstraße 91, Eingang Steinstraße
— Fritz, Schlosser, Gr. Gartenstr. 6
— Joseph, Arbeiter, Mühlentorstr. 32
— Karl, Rechnungsrat, Magdeburger Platz 6
— Pinkus, ⊶ 1138, Kaufmann, Hauptstraße 91, Privatwohnung Bauhofstr. 38
Hirschbrich, Minna, geb. Siebert, Wwe., Wredowstr. 13
Hirschfeld, Anna, geb. Seyffert, Wwe., Steinstr. 57
— Erich, Polizeiwachtmeister, Magdeburger Str. 51
Hirschmann, Albert, Arbeiter, Neust. Heidestr. 30
— Auguste, geb. Rothe, verehel., Mühlentorstr. 46
— Bruno, Arbeiter, Wollenweberstr. 52
— Hermann, sen., Arb., Vereinsstr. 24
— Hermann, jun., Arb., ebendas.
— Louis, Arbeiter, Ziegelstr. 5
— Willi, Arbeiter, ebendas.
Hirth, Joseph, Spinnmeister, Vereinsstraße 30
— gen. Saalfeld, Luise, geb. Wiegandt, verehel., Ritterstr. 5
Hobohm, Kurt, Kaufm., Hauptstr. 11
Hoch, Joseph, Arbeiter, Magdeburger Straße 20, Ledigenheim
Hochbauamt, Preuß., ⊶ 938, Klosterstraße 28/30
Hochfeld, Marie, geb. Thal, Wwe., Plätterin, Petersilienstr. 2
Hochfeld, Richard, Arb., Wallstr. 12
Hochwald, August, Posthelfer, Krakauer Landstr. 12
Hock, Karl, Arbeiter, Neust. Heidestr. 36
Hodler, Alfred, Arb., Neust. Markt 28
— Anna, geb. Stumpf, Arbeiterin, Neust. Markt 28
— Karl, Arbeiter, ebendas.
Hoeck, Walter, Kaufmann, Altst. Wassertorstr. 4
Hoede, Elisabeth, Kontoristin, Luckenberger Str. 15
— Elsbeth, Privatsekretärin, ebendas.
— Ida, Lehrerwitwe, ebendas.
Hoefchen, Paul, Friseur, Wredowstr. 5
— Wilhelmine, geb. Köppen, Wwe., ebendas.
Höfer, Anna, Dienstmädchen, Kolonie Görden 5
— Bruno, Arbeiter, Werderstr. 36
— Emil, Sattler u. Tapezierer, Sieberstraße 18
— Fritz, Kaufmann, Eupenstr. 8
— Herm., Wasserwerkstechniker, Schützenstraße 1a
— Theodor, Arbeiter, Mühlentorstr. 33
Höft, Emil, Dreher, Wilhelmsdorfer Straße 67
— Wilhelm, Konrektor, Gr. Gartenstraße 45 a
Höger, Herm., Konrektor, Reuscherstr. 4
— Toni, Laborantin, ebendas.
Höhmann, Wilh., Meister, Saarburger Straße 72
Höhndorf, Anna, Dienstmädchen, Neuendorfer Str. 88b
Höhne, Anna, unverehel., Watstr. 19
— Aug., Weichenwärter, Werderstr. 11
— Auguste, geb. Zander, Wwe., Watstraße 19
— Elise, geb. Paschke, Arbeiterin, Krakauer Str. 40
— Friederike, geb. Gensch, Wwe., Temnitz 27
— Herm., Arbeiter, Neust. Heidestr. 57
— Ida, geb. Händler, Wirtschafterin, Kurstr. 33
— Johanna, geb. Wagner, Wwe., Gr. Gartenstr. 33
— Johannes, Steindrucker, Wilhelmsdorfer Landstr. 40
— Karl, Arbeiter, Watstr. 19
— Max, Schlosser, Bäckerstr. 3
— Otto, Kutscher, Altst. Fischerstr. 8
— Otto, Oberwachtmstr., Werderstr. 3
— Wilhelm, Zuschneider, Ritterstr. 24
Höhnow, Hans, Bäcker, Kl.-Kreutzer Weinberge 1
Höhr, Anna, geb. Steinfurth, verehel., Werderstr. 21
Höldtke, Albert, Arb., Altst. Markt 10
— Ferdinand, Arb., Gr. Gartenstr. 4
Hoeler, Herm., Schlosser, Trauerberg 1

Hölig, Erich, Kaufm., Kirchhofstr. 27
Höllner, Adolf, Arb., Wredowstr. 13
Hölscher, Friedrich, Kellermeister, Harlunger Str. 54
Höltz, Otto, Sattlermstr., Molkenmarkt 27
Hölty, Ernst, Schlosser, Wollenweberstr. 31
Hölzel, Ernst, Arb., Harlunger Str. 45
Hönemann, Otto, Buchdrucker, Am Jakobsgraben 3
Hönicke, Gustav, Arbeiter, Blumenstr. 11
— Herm., Arbeiter, Mühlentorstr. 7
— Otto, Arbeiter, Trauerberg 15c
Höning, Albert, Maschinenarb., Mühlentorstr. 26
— Berta, unverehel., Fohrder Str. 39
— Frieder., geb. Jöchen, Wwe., ebendas.
— Gustav, Arbeiter, Watstr. 8
— Paul, Arb., Altst. gr. Heidestr. 19
— Rich., Reisender, Altst. gr. Heidestr. 42
Hönow, Wilh., Bankbeamter, Hochstr. 1
— Wilh., Strafanst.-Oberwachtmeister, ebendas.
Höntsch, Karl, Tischler, Wilhelmsdorfer Straße 51
Hönze, Emma, geb. Schröder, Wwe., Temnitz 12
— Erich, Buchbinder, ebendas.
Höpfner, Adolf, Kaufmann, Wilhelmsdorfer Str. 71
— August, Schlosser, Großgörschenstr. 21
— Auguste, geb. Kersten, verehel., Hausmannstr. 17
— Auguste, geb. Frommholz, Wwe., Linienstr. 19
— Emma, geb. Falkiewitz, verehel., Schützenstr. 36
— Ernst, Arb., Brielower Str. 54
— Ferdinand, Arbeiter, Krakauer Landstraße 10
— Friedrich, Arbeiter, Linienstr. 17
— Friedrich, Kutscher, Neuendorfer Straße 70
— Fritz, Arbeiter, Schützenstr. 22
— Karl, Maurer, Linienstr. 26
— Karl, Viehhändler, Jahnstr. 61
— Martha, geb. Rammonat, Arbeiterin, Plauer Str. 27
— Max, Sattler und Tapezierer, Große Gartenstr. 17
— Minna, geb. Busse, Wwe., Ziegelstraße 4
— Minna, geb. Honsberg, Wwe., Franz-Ziegler-Str. 11
— Otto, Schlosser, Wilhelmsdorfer Straße 20
— Otto, Stellmacher, Deutsches Dorf 43
— Paul, Friseur, Magdeburger Landstraße 118
— Paul, Maler, Gutenbergstr. 14
— Paul, Sattler, Schützenstr. 36
— Rich., Dreher, Großgörschenstr. 26
— Wilhelm, Arb., Klimkeits Vorwerk
Höpfner, Wilhelm, Landesobersekretär, Winterfeldtallee 2
— Wilhelm, Schlosser, Jahnstr. 16
— Wilhelm., Wwe., Brielower Str. 54
Höpker, Heinrich, Schlosser, Neuendorfer Straße 43
Hörhold, Hermann, Tischler, Jakobstr. 34
Hörning, Albert, Kutscher, Potsdamer Chaussee 9
Hörske, Friedrich, Altsitzer, Magdeburger Straße 18, Altersheim
— Karl, Handlungsgeh., Lindenstr. 10
— Karl, Schuhmachermstr., ebendas.
— Martha, unverehel., Mühlentorstr. 26
— Otto, Schiffer, ebendas.
— Wilhelm, Polizeiassistent, Krakauer Landstr. 4
Hörster, Ernst, Schneider, Watstr. 27
Höstge, Karl, Schuhmacher, Altst. Fischerstraße 19
Hofemann, August, Bürodiätar, St. Annenstr. 13
v. Hoff, Adolf, Gärtner, Neust. Wassertorstraße 14
Hoffmann, Adolf, Telegraphen-Arbeiter, Linienstr. 27
— Albert, Arbeiter, Hochstr. 3
— Albert, Bankbeamter, Altst. große Heidestr. 16
— Anna, Hilfspflegerin, Winterfeldtallee 2
— Anna, geb. Schröder, Wwe., Stadtschleuse 2
— August, Zimmermann, Franz-Ziegler-Straße 28
— Bruno, Werkzeugdreher, Gutenbergstraße 23
— Dorothea, verehel., Wilhelmsdorfer Straße 79
— Ehrhard, Winterkohlenkarrer, Winterfeldtallee 2
— Eleonore, Kontoristin, Kl. Gartenstraße 47
— Elise, Plätterin, Wilhelmsdorfer Straße 71
— Elise, geb. Jürgens, Wwe., Gerostr. 2
— Emil, Arbeiter, Watstr. 13
— Emil, Magistratsobersekretär, Molkenmarkt 3
— Emil, Schaffner, Neuendorfer Str 64
— Emilie, geb. Kemnitz, Wwe., Neust. Heidestr. 76
— Emilie, geb. Lehmann, verehel., Hackstraße 13
— Emma, geb. Basener, verehel., Neust. Heidestr. 8
— Erich, Arbeiter, Tismarstr. 9
— Erich, Bankvolontär, Kreuzlerstr. 1
— Erich, Strafanstalts-Hilfswachtmeister, Düppelstr. 16
— Ernst, Arbeiter, Büttelstr. 8/9
— Ernst, Arbeiter, Klosterstr. 16
— Ernst, Eisenb.-Assistent, Rochowstr. 26

Hoffmann, Ernst, Elektromonteur, Gr. Gartenstraße 60
— Ernst, Pfleger, Winterfeldtallee 2
— Ernst, Schlosser, Potsdamer Str. 11
— Ernst, Schlosser, Potsdamer Str. 34
— Ernst, Schlosser, Wollenweberstr. 60
— Franz, Korbmacher, Wallstr. 4
— Friederike, geb. Krüger, Wwe., Schulstr. 9
— Friedr., Arbeiter, Krakauer Str. 24
— Friedrich, Arbeiter, Kummerlérstr. 4
— Friedrich, Dreher, Düppelstr. 20
— Fritz, Kaufm., Neuendorfer Str. 25
— Fritz, Schlosser, Neuendorfer Str. 62
— Fritz, Schlosser, Potsdamer Str. 10
— Fritz, Schuhm., Neust. Heidestr. 45
— Fritz, Schuhmachermstr., ebendas.
— Georg, Kaufm., Deutsches Dorf 15
— Gustav, Arb., Neuendorfer Str. 43b
— Gustav, Mühlenbautischler, Hauptstraße 84
— Gustav, Oberpostschaffner, Deutsches Dorf 15
— Gustav, Schiffbauer, Roonstr. 39
— Hans, Tischler, Wilhelmsdorfer Straße 39a
— Heinrich, Arbeiter, Hausmannstr. 1
— Helene, verehel., Danziger Str. 20
— Helmut, Ingenieur, Hauptstr. 55
— Herm., Arbeiter, Gr. Gartenstr. 43
— Hermann, Arbeiter, Steinstr. 34
— Hermann, Fräser, Wilhelmsdorfer Straße 39a
— Hermann, Kontrolleur, Werderstr. 13
— Johanna, Kontoristin, Neuendorfer Straße 64
— Joseph, Kaufm., Luckenberger Str. 16
— Julius, Arbeiter, Trauerberg 36a
— Julius, Strafanstalts-Arbeitsaufseher, Düppelstr. 16
— Julius, Schuhmacher, Neuendorfer Straße 36
— Karl, Arbeiter, Kurstr. 17
— Karl, Arbeiter, Neuendorfer Str. 61
— Karl, Dreher, Göttiner Landstr. 8
— Karl, Schiffbauer, St. Annenstr. 5
— Karl, Strafanst.-Oberwachtmeister, Altst. gr. Heidestr. 16
— Karl, Tischler, Gutenbergstr. 2
— Katharina, geb. Wegner, Wwe., Gödenstr. 14
— Klara, Wwe., Brielower Str. 44
— Kurt, Schlosser, Steinstr. 63
— Lina, geb. Wenzel, Wwe., Wilhelmsdorfer Str. 20
— Luise, geb. Oertler, Wwe., Wilhelmsdorfer Str. 79
— Margarete, Arb., St. Annenstr. 5
— Maria, geb. Sommerey, Wwe., Molkenmarkt 38
— Marie, geb. Schramm, Wwe., Göttiner Straße 40
— Martha, Arbeiterin, ebendas.

Hoffmann, Martha, geb. Trappe, Wwe. Kurstraße 61
— Max, Böttcher, Kirchhofstr. 28
— Max, Dr., Buchhalter, Neuendorfer Straße 89
— Max, Dreher, Kurstr. 48
— Max, Kaufmann, Vionvillestr. 24
— Max, Schlosser, Wilhelmsdorfer Straße 39a
— Oskar, Arbeiter, Wollenweberstr. 70
— Oskar, Kellner, Magdeburger Str. 13
— Otto, Arbeiter, Watstr. 23
— Otto Klempner, Neust. Heidestr. 3
— Otto, Lokomotivschlosser, Steinstr. 26
— Otto, Schlosser, Roonstr. 27
— Otto, Zuschneidemstr., Kurstr. 66
— Paul, Arbeiter, Neust. Heidestr. 57
— Paul, Arb., Krakauer Landstr. 4
— Paul, Bürovorsteher, Molkenmarkt 3
— Paul, Messerschmied, Potsdamer Straße 10
— Paul, Schlosser, Tismarstr. 9
— Paul, Stellmacher, Neust. Heidestr. 76
— Paul, Werkzeugschlosser, Neuendorfer Straße 43
— Reinhold, H, ☎ 171, Materialwaren und Destillation, Kreuslerstraße 1
— Reinhold, sen., Kaufmann, ebendas.
— Reinhold, jun., Kaufmann, ebendas.
— Reinhold, Kaufm., Mühlendamm 3
— Reinhold, Spezial-Butterhandlung, Steinstr. 17
— Richard, Arb., Kl. Gartenstr. 50a
— Richard, Arbeiter, Gödenstr. 6
— Richard, Dreher, Saarburger Str. 45
— Richard, Lackierer, Temnitz 46
— Robert, Butterhandl., Ritterstr. 4
— Robert, Schuhm., Wollenweberstr. 7
— Rudolf, Fleischer, Linienstr. 33b
— Rudolf, Walzendreher, Saarburger Straße 63
— Waldem., ☎ 1162, Handelsvertreter, Deutsches Dorf 8
— Walter, Hilfswachtmstr., Neuendorfer Straße 90
— Walter, Tischler, Wollenweberstr. 70
— Werner, Schlosser, Bauhofstr. 6
— Werner, Polizei-Unterwachtmeister, Magdeburger Str. 51
— Wilhelm, Arb., Großgörschenstr. 17
— Wilhelm, Arb., Neust. Heidestr. 57
— Wilhelm, Arbeiter, Kapellenstr. 24
— Wilhelm, Arbeiter, Schützenstr. 36
— Wilhelm, Arbeiter, Temnitz 34
— Wilh., Eisendreher, Wilhelmsdorfer Straße 54
— Wilhelm, Klempner, Kirchhofstr. 35
— Wilhelm, Maurer, Gutenbergstr. 23
— Wilh., Schneider, Neust. Heidestr. 76
— Wilhelm, Schuhm., Franz-Ziegler-Straße 11
— Willi, Dreher, Gördenweg 147

Hoffmann, Willi, Obst- und Gemüsehandlung, Molkenmarkt 21
— Willy, Dreher, Göttiner Landstr. 8
Hoffmeister, Albert, Arbeiter, Neust. Heidestr. 60
— Willi, Elektriker, ebendas.
Hoffschläger, Wilhelmine, geb. Britzke, Wwe., Temnitz 28
Hoffsommer, Wilh., Schlosser, Friesenstraße 12
Hofmann, Albin, Stadtbauführer, Rochowstr. 27
— Aug., geb. Kolbe, verehel., Magdeburger Str. 18, Altersheim
— Bianka, unverehel., Wilhelmsdorfer Straße 71
— Emil, Schneider, Franz-Ziegler-Str. 3
— Frieda, Arb., Franz-Ziegler-Str. 19
— Herbert, Fleischer, Wilhelmsdorfer Straße 83
— Joh., Fleischer, Neuendorfer Str. 13
— Marianne, wissenschaftliche Lehrerin, Wilhelmsdorfer Str. 71
— Max, Schlosser, Vereinsstr. 4
Hofmeister, Ernst, Arb., Magdeburger Landstr. 118
— Friedrich, Arbeiter, Steinstr. 28
— Friedrich, Arbeiter, Tismarstr. 23
— Karoline, geb. Dobrikow, Wwe., Tismarstr. 20
— Otto, Schmied, Hausmannstr. 17
— Pauline, geb. Schwietzer, Wwe., ebendas.
Hofschläger, Alwine, geb. Heidepriem, Wwe., Kurstr. 8
— Martha, Köchin, St. Annenstr. 50
— Wilhelm, Arb., Großgörschenstr. 11
Hofstetter, Herm., Oberschweizer, Baubofstr. 12
Hoge, Johannes, Verwalt.-Schreiber, Grabenstr. 11
Hohaus, Kurt, Schuhm., Wilhelmsdorfer Straße 8
— Max, Schuhmachermeister, ebendas.
Hohberg, Gerhard, ☎ 1122, Buttergroßhandlung, Mühlentorstr. 2, Privatwohn. Kanalstr. 6, ☎ (828)
Hohenberg, Paul, Konditor, Roonstr. 40
Hohendorn, Johannes, Eisenb.-Insp., Wilhelmsdorfer Str. 60
— Paul, Kaufmann, ebendas.
Hohenstein, Elisabeth, geb. Ziem, Wwe., Kurstr. 46
— Erich, Lackierer, Vereinsstr. 25
Hohfeld, Hans, Kataster-Techniker, Neust. Markt 15
Hohgrefe, Margarete, Stütze, Trauerberg 16
Hohm, Karl, Schmied, Am Jakobsgraben 1
— Katharine, geb. Schick, Wwe., Neust. Wassertorstr. 7
Hohmann, Anton, Tischler, Tismarstr. 19
— Elfriede, Lehrerin, Gr. Gartenstr. 65
Hohn, Johanna, Wwe., Deutsches Dorf 10
Hohnberg, Albert, Magistrats-Inspektor, Fohrder Str. 3
Hohnke, Albertine, Arbeiterin, Altst. Fischerstr. 23
— August, Kutscher, Havelstr. 10
Hohnstein, Ernst, Schleifer, Schützenstr. 36
— Friedrich, Arbeiter, Wallstr. 28
— Julius, Arbeiter, Blumenstr. 5
— Otto, Arbeiter, Tismarstr. 9
Hoiser, Veronika, geb. Laskowska, Wwe., Altst. gr. Heidestr. 54
Holdgrün, Hedwig, Arbeiterin, Neuendorfer Str. 29
— Herta, Arbeiterin, ebendas.
Holdschuh, Karoline, geb. Meerbach, Wwe., Sieberstr. 5
Holfort, Friedrich, Dreher, Gr. Gartenstraße 5
Holinski, Friedrich, Händler, Plauer Straße 9
Holk, Luise, geb. Beier, Wwe., Magdeburger Str. 18, Altersheim
Holländer, Fritz, Arbeiter, Silostr. 14
— Walter, Schmied, ebendas.
— Wilhelm, Gärtner, Temnitz 20
— Wilhelm, Schlosser, Silostr. 14
Holländische Kaffee-Lagerei, ☎ 1533, Inhaber Frau Anna Zöllner, Hauptstr. 25
Hollander, Emil, Ingenieur, Packhofstraße 29/31
Holland-Nell, Willy, Verkäufer, Harlunger Str. 54
Hollenbach, Anna, Dienstmädchen, Hausmannstraße 17
Hollesch, Heinrich, Schlosser, Hauptstr. 19
Hollfeder, Joseph, Arbeiter, Gr. Gartenstraße 19
Holm, Berta, Anlegerin, Kl. Gartenstraße 45
— Franz, Schlosser, ebendas.
— Wilhelmine, geb. Dippe, verehel., ebendas.
Holmick, Otto, Kutscher, Altst. gr. Heidestraße 3
Holsche, Emil, kaufm. Direktor, Neuendorfer Str. 89
— Ernst, ☎ 551, Fischhandlung, Kietz 6
— Fritz, Tischler, Roonstr. 13
— Luise, geb. Holsche, Wwe., Kietz 6
— Wilhelm, Fischereibesitzer, Kietz 7
Holste, Auguste, geb. Seeloff, Wwe., Kurstr. 27
— Johannes, Gerichtsassessor, Jakobstraße 4
Holtfreter, Ernst, Schlosser, Neust. Fischerstr. 11
Holtmann, Elise, geb. Baeß, Wwe., Linienstr. 19
— Wilhelm, Geschäftsf., Blumenstr. 13

Holtz, Friedrich, Stellmacher, Werderstraße 2
— Kurt, 🛏 1468, Pfarrer, Lic. theol., Katharinenkirchplatz 3
— Otto, Zeichner, Memelland 4
— Wilhelm, Stellmacher, Am Jakobsgraben 6
von Holy, Pol.-Major, Kreuslerstr. 2
Holz, Friedrich, Klempner, Bäckerstr. 5
— Heinrich, Dreher, Jungfernsteig 4
— Paul, Arbeiter, Dom, Hevellerstr. 3
— Walter, Dipl.-Ingenieur, St. Annenstraße 35
— Wilhelm, Dreher, Alvenslebenstr. 1
Holzapfel, Eugen, Schlosser, Königgrätz 13
— Fritz, 🛏 702, Buch- Kunst-,, Musikalien- und Musikinstrumentenhdl., Hauptstr. 59/60, Privatwohnung Wollenweberstr. 2
— Georg, H, 🛏 122, Kaufmann, Tuche en gros, Jakobstr. 37
— Kurt, Kaufmann, ebendas.
— Otto, 🛏 791, Feilen- und Werkzeugfabrik, Königgrätz 13
— Willi, Arbeiter, Friesenstr. 1
Holzendorf, August, Rentenempfänger, Watstr. 7
Holzhäuser, Paul, Tischler, Tismarstr. 18
Holzinger, Theresia, Ordensschwester, Bergstr. 1/3
Holzkamm, Otto, Fleischer, Göttiner Straße 38
Holzke, Auguste, Wwe., Brüderstr. 3
— Heinrich, Arbeiter, Friesenstr. 5
— Walter, Kellner, Neuendorfer Str. 38
— Wilhelm, Arbeiter, Domkietz 3
Holzwarth, Gottlieb, Knecht, Bionvillestraße 23
Homann, Albert, Maurer, Jahnstr. 10
— Bruno, Arbeiter, Hauptstr. 50
— Elisabeth, Lernschwester, Hochstraße, Krankenhaus
— Franz, Tapezierer, Hauptstr. 50
— Helene, unverehel., Jakobstr. 4
— Marie, geb. Ortleb, Wwe., Hauptstraße 50
— Wilhelm, H, 🛏 89, Baugeschäft, Jakobstr. 4
Homberg, Max, Schlosser, Neust. Heidestraße 47
Homm, Richard, Landwirt, Kolonie Görden 10
Honsberg, Hermann, Arbeiter, Brielower Straße 42
Honstein, Fritz, Arbeiter, Werderstr. 21
Hooge, Conrad, H, 🛏 397, Tapeten-Spezialgeschäft, Inh. Wwe. Elise Hooge, geb. Dau, Hauptstr. 68
— Karl, Kaufmann, Packhofstr. 27
— Lucie, unverehel., Hauptstr. 68
Hopfe, Elisabeth, geb. Lange, gesch., Schneiderin, Lindenstr. 22
Hopfmann, Martin, Maler, Kleiststr. 3
Hopp, Herm., Heizer, Mühlendamm 4
Hoppe, Alfred, Schlosser, Deutsches Dorf 1
— Auguste, geb. Grabow, Wwe., Neust. Heidestr. 17
— Emma, Konfektionswerkstätten, Kleine Münzenstr. 20
— Erich, Bürogehilfe, Bergstr. 12
— Erich, Arb., Neust. Heidestr. 17
— Erich, Modelltischler, Franz-Ziegler-Straße 14
— Franz, Kutscher, Domlinden 8
— Friedrich, Arbeiter, Kapellenstr. 32
— Friedr., Schneidermstr., Bäckerstr. 29
— Fritz, Schlosser, Kapellenstr. 32
— Gerhard, Pol.-Hauptmann, Magdeburger Str. 51
— Gustav, Schneidermeister, Deutsches Dorf 1
— Hans, Landwirt, Brielower Str. 43
— Herm., Studienrat, Göttiner Landstraße, Neubau
— Joseph, Arbeiter, Flutstr. 1
— Karl, 🛏 567, Automobil-Fuhrwesen, Autodroschken und Vermietwagen für alle Gelegenheiten, Neuendorfer Straße 38
— Karl, 🛏 510, Fleischermeister, St. Annenstr. 48
— Karl, Gutsmeier, ebendas.
— Karoline, geb. Edling, Wwe., Abtstraße 17
— Max, Dreher, Franz-Ziegler-Str. 14
— Wilh., pens. Schutzmann, Brielower Straße 43
Hopstock, Bruno, Ingenieur, Kl. Gartenstraße 18
Horbach, Karl, Sattler, Flutstr. 6
Horitz, Klara, geb. Stahlberg, Wwe., Kl.-Kreutzer Weinberge 16
Horlbogen, Artur, Arb., Linienstr. 16b
Hormig, Paul, 🛏 1464, Kolonialw., Gärtnerei und Obstplantagen, Gobbinstr. 2
Horn, Adolf, Weißgerber, Linienstr. 33b
— Albert, Bäckermstr., Gr. Gartenstr. 33
— Anna, geb. Nobel, Düppelstr. 15
— Auguste, geb. Kirst, Wwe., Fohrderstraße 2
— Chaim, Borstenzurichter, Kl. Gartenstraße 33
— Else, Verkäuferin, Linienstr. 33b
— Emma, unverehel., Magdeburger Straße 9
— Erich, Dreher, Wilhelmsdorfer Str. 45
— Franz, Elektro-Mechaniker, Deutsches Dorf 4
— Friederike, Wwe., St. Annenstr. 32
— Friedrich, Arbeiter, Wilhelmsdorfer Straße 45
— Friedrich, Schlosser, Kl. Gartenstr. 21
— Hans, Kellner, Düppelstr. 15

Horn, Hedwig, 🛏 356, Schwester, Hebamme, Fohrder Str. 2
— Karl, Arbeiter, Kl. Gartenstr. 46
— Karl, Schneidermeister, Magdeburger Straße 9
— Luise, geb. Biersack, verehel., Tismarstraße 13
— Martha, Arbeiterin, Linienstr. 33b
— Max, Zwirnmeister, Koppehlstr. 2
— Otto, Arbeiter, Roonstr. 13
— Paul, Blechdrucker, Brielower Str. 61
— Pauline, geb. Thie, Wwe., Bäckerstraße 4
— Walter, 🛏 660, Maschinen- und Kraftanlagen-Vertr., Steinstr. 16
Hornemann, Gertr., unverehel., Potsdamer Str. 52
— Robert, 🛏 37, Inh. d. Fa. Dreßler & Hartmann, Neust. Markt 4
Hornig, August, Nachtaufseher, Nikolaiplatz 16
— Paul, 🛏 1493, Kaufmann, Abtstraße 18/19
Horning, C. F., 🛏 736, Bau- u. Möbeltischlerei, Sargmagazin, Kurstr. 67 und Büttelstr. 5
— Pauline, geb. Schroeder, Wwe., Kurstr. 67
Hornke, August, Weichensteller, Werderstraße 35
— Sophie, geb. Schnelle, Wwe., ebendas.
Horre, August, Former, Großgörschenstraße 23
Horst, Alfred, Bäcker, Großgörschenstr. 3
— Dorothea, geb. Lindstädt, Wwe., Kietz 14
— Emil, Werkzeugm., Wilhelmsdorfer Straße 23
— Frieda, Näherin, Bäckerstr. 46
— Heinrich, Schlossermstr., Magdeburger Straße 19
— Hermann, Werkmstr., Neuendorfer Straße 42
— Johannes, Schlosser, Altst. gr. Heidestraße 40
— Meta, Näherin, Bäckerstr. 46
— Wilhelm, Installateur, ebendas.
— Willi, Strafanstalts-Hilfswachtmeister, Wilhelmsdorfer Str. 80
Horstmann, Emil, Handschuhm., Gutenbergstr. 30
— Fritz, Buchhalter, Gutenbergstr. 31
— Paul, Schlosser, Deutsches Dorf 6
Horwitz, Max, Kaufmann, Kurstr. 14
Hose, Rosalie, Hausmädchen, Neust. Heidestr. 26
Hosse, Walter, Schlosser, Bauhofstr. 26
Hotel Drei Linden, 🛏 170, Willi Möhring, Steinstr. 66
Hotel Dresdener Hof, 🛏 212, Martin Grünberger, Bahnhofstr. 3
Hotel Kaiserhof, 🛏 985, Fritz Riek, Magdeburger Str. 12
Hotel Schwarzer Adler, H, 🛏 21, Bes. W. Schmidt, St. Annenstr. 26
Hotel Schwarzer Bär, H, 🛏 22, Inh. Heinrich Schmidt, Steinstr. 60
Hotel Stadt Berlin, 🛏 1186, Gastwirtschaft, Gr. Gartenstr. 2
Hotel Stadt Straßburg, Inh. A. Lehmert, Ritterstr. 10
Hotel Weißer Schwan, 🛏 210, Hauptstraße 10
Hoth, Wilh., Schlosser, Eig. Scholle 30
Howest, Bernhard, Schlosser, Steinstr. 23
Hoyer, Oskar, Ingenieur, Schützenstr. 43
— Wilhelm, Garderoben-Inspektor, Wredowplatz 3
Hruschka, Ferdinand, Fleischermeister, Schützenstr. 24
Hube, Elise, verehel., Gutenbergstr. 23
— Gerh., Photograph, Kl. Gartenstr. 7
Huber, Hedwig, Kunstgewerbelehrerin, Mühlentorstr. 42
Hubert, Fritz, Betriebskaufmann, Franz-Ziegler-Str. 27
Hubrich, Elisabeth, Stütze, Gotthardtwinkel 4
Huch, Walter, Schlosser, Bauhofstr. 19
Hucksdorf, Karl, Schlosser, Roonstr. 9
Hudler, Max, Stadtbauführer, Gorrenbergstraße 18
Hübener, Christian, Tuchmacher, Gutenbergstraße 14
— Erich, Schlosser, Gödenstr. 6
— Erich, Tischler, Gutenbergstr. 14
— Ernst, Arbeiter, Harlunger Str. 40
— Ernst, Schlosser, Wilhelmsdorfer Straße 39
— Franz, Bürogeh., Fohrder Str. 41
— Friederike, Wwe., Bauhofstr. 28
— Frieder., geb. Edling, Wwe., Große Gartenstr. 25
— Friederike, geb. Böhl, Wwe., Temnitz 35
— Friedr., Arbeiter, Gödenstr. 6
— Friedrich, Arbeiter, Magdeburger Straße 18, Altersheim
— Friedrich, Oekonom, Steinstr. 42
— Friedrich, Zimmermann, Roonstr. 42
— Fritz, Schlosser, Kl. Münzenstr. 10
— Fritz, Tischler, Gerostr. 2
— Fritz, Werkzeugschlosser, Steinstr. 42
— Georg, Stellm., Winterfeldtallee 2, Gebäude FW
— Gustav, Arbeiter, Werderstr. 33
— Gustav, Lackierer, Bauhofstr. 28
— Herm., Arb., Neuendorfer Str. 3b
— Herm., Buchdrucker, Molkenmarkt 17
— Herm., Schmied, Potsdamer Str. 51a
— Karl, Arb., Gr. Gartenstr. 25
— Karl, Beamter i. R., Domlinden 14
— Karl, Landwirt, Dom, Burgweg 2
— Karl, Schleifer, Neust. Heidestr. 56
— Maria, Wwe., Domkietz 15

Hübener, Max, Schiffbauer, Domkietz 13
— Max, Töpfermeister, Vereinsstr. 9
— Otto, Arbeiter, Domlinden 12
— Otto, Bäcker, Kl. Gartenstr. 37
— Otto, H, 🛏 485, Kolonial- und Materialwarenhandl., St. Annenstraße 12
— Otto, Polizeiwachtmeister, Harlunger Straße 7
— Paul, Arbeiter, St. Annenstr. 5
— Paul, Arbeiter, Brielower Str. 47
— Paul, Arbeiter, Kl. Münzenstr. 10
— Paul, Drechsler, Winterfeldtallee 2
— Paul, Zimmerpol., Gutenbergstr. 29a
— Richard, Schmied, Fouquéstr. 9
— Walter, Arbeiter, Düppelstr. 28
— Walter, Handlungsgeh., St. Annenstraße 12
— Wilhelm, Expedient, Franz-Ziegler-Straße 19
Hübner, Albert, Arb., Hausmannstr. 4
— Alfred, Arbeiter, Linienstr. 35
— Anna, geb. Hübner, Wwe., Klein-Kreutzer Weinberge 33
— Anna, geb. Hintze, Wwe., Ziegelstr. 6
— Artur, Schlosser, Hausmannstr. 4
— Charl., Wirtschafterin, Gördenweg 52
— Erich, Schlosser, Molkenmarkt 24
— Franz, Sattler, Tismarstr. 9
— Franz, Vermessungstechniker, Brielower Str. 8
— Frieda, geb. Ihleburg, Wwe., Kirchhofstraße 22
— Friederike, geb. Marschall, Arbeiterin, Magdeburger Str. 18, Altersheim
— Friedrich, Arbeiter, Kl. Gartenstr. 46
— Fritz, Fleischer, Harlunger Str. 46
— Fritz, H, 🛏 158, Ziegelwerke, Bergstraße 19
— Fritz, 🛏 931, Zigarren- u. Tabakfabrik, Gr. Gartenstr. 23
— Fritz, Kaufmann, ebendas.
— Fritz, Stellmacher, Trauerberg 14
— Fritz, Generalagent, Kl.-Kreutzer Weinberge 33
— Gustav, städt. Wächter, Fohrder Straße 38
— Gustav, Arbeiter, Neust. Markt 20
— Gustav, Arbeiter, Trauerberg 15b
— Gustav, Schlosser, Neust. Heidestr. 35
— Gustav, Steindrucker, Düppelstr. 23
— Hans-Joachim, Kaufm., Bergstr. 19
— Herm., Eisenbahn-Vorst., Schulstr. 3
— Herm., Gärtner, Mühlendamm 15
— Herm., Geschäftsführer, St. Annenstraße 8/9
— Ida, geb. Koch, verehel., Roonstr. 36
— Karl, Arbeiter, Silostr. 6
— Martha, geb. Schulze, Wwe., Bergstraße 19
— Martha, geb. Friedrich, Wwe., Kl. Gartenstr. 22
— Martin, Gärtnereibes., Gördenweg 52
Hübner, Oskar, Trichinenschauer, Franz-Ziegler-Str. 2
— Otto, Arbeiter, Temnitz 34
— Paul, Arbeiter, Gr. Gartenstr. 33
— Paul, Arbeiter, Neust. Markt 20
— Paul, Inspektor, Ausbau Brielower Grenze 15
— Pauline, geb. Möhring, Wwe., Linienstr. 35
— Regina, geb. Grothe, Wwe., Kirchhofstraße 18
— Reinhold, Arbeiter, Hausmannstr. 2
— Reinhold, Arbeiter, Hausmannstr. 3
— Robert, Magistratssekretär, Gorrenbergstraße 18
— Walter, Klempner, Linienstr. 35
— Wilhelm, Arbeiter, Werderstr. 15
— Wilhelm, Schiffbauer, Mühlentorstraße 26
— Wilhelmine, geb. Ide, Wwe., Temnitz 23
Hübscher, Karoline, geb. Walleck, Wwe., Gutenbergstr. 23
Hüfner, Julius, Eisenbahn-Bauinspektor, Luckenberger Str. 2
Hülsenkamp, Hedwig, geb. Eckstein, Wwe., Packhofstr. 8
Hülße, Georg, Ingenieur, Gewerbelehrer, Havelstr. 7
Hüne, Marg., Lehrerin, Trauerberg 13
Hünecke, Emilie, geb. Tangermann, Wwe., Mühlentorstr. 27
Hünicke, Alfred, 🛏 354, Malermeister, Gr. Gartenstr. 32
— Alfred, Malermstr., Kl. Münzenstr. 20
— Emil, Vorkosthändler, Wollenweberstraße 15
— Emilie, geb. Schlöttge, Wwe., Gödenstraße 11
— Ernst, Metallarb., Trauerberg 12a
— Ferdinand, Tischler, Linienstr. 17
— Max, Schlosser, Bauhofstr. 11
— Otto, Tapezierer, Neuendorfer Str. 64
— Paul, Arbeiter, Gödenstr. 11
— Robert, Arbeiter, Gutenbergstr. 31
— Theodor, Inval., Wollenweberstr. 13
Hüper, Heinrich, Schlosser, Wilhelmsdorfer Str. 16
Hüttl, Joseph, Privatier, Altst. gr. Heidestr. 20
Hüttner, Emil, Werkmeister, Gutenbergstraße 29
Huf, Marie, Näherin, Wredowstr. 4
Hufenreuter, Otto, Schlosser, Roonstr. 35
— Paul, Schlosser, ebendas.
Hufnagel, Hedw., geb. Häberle, verehel., Neust. Markt 33
— Max, Kaufmann, Tismarstr. 5
Huggershoff, Sophie, Wwe., Neust. Fischerstr. 2
Hugo, Bernhard, Schriftsetzer, Gutenbergstr. 26
— Ella, unverehel., ebendas.

Huhmann, Käthe, geb. Wirtzler, Wwe., Potsdamer Str. 37
— Theobald, Landwirt, ebendas.
Huhn, August, Arbeiter, Wredowstr. 17
— Christoph, Invalide, Molkenmarkt 7
— Friedrich, Arbeiter, Kurstr. 17
— Gustav, Arbeiter, Eupenstr. 6
— Willi, Strafanstalts-Hilfswachtmstr., Harlunger Str. 34
Huhnholz, Otto, Werkmeister, Schützenstraße 43
Huida, Marianne, Schwingerin, Ehem. Artilleriedepot
Humitsch, Max, Klempner, Flutstr. 4
— Paul, Zugführer, ebendas.
Hummel, Albert, Arb., Mühlentorstr. 34
— Albert, Tischler, Steinstr. 63
— Artur, Handlungsgeh., Temnitz 19
— Berta, Arbeiterin, Wredowstr. 13
— Helene, geb. Büricke, Wwe., Trauerberg 21
— Rob., Zimmermann, Wredowstr. 13
Hundert, Hedwig, geb. Graßmann, Grabenstr. 13a
— Karl, Friseur, Am Salzhof 1
Hundt, Ferd., Schmied, Bäckerstr. 46
— Gustav, Hilfsweichenwärter, Altst. Fischerstr. 10
— Julius, Lithograph, Wilhelmsdorfer Straße 57
— Otto, Sattler und Tapezierer, Wilhelmsdorfer Str. 44
Hunger, Gustav, Händler, Großgörschenstraße 28
— Max, Arbeiter, Gr. Gartenstr. 19
Hunke, Berta, verehel., Düppelstr. 11
— Elisabeth, Arbeiterin, ebendas.
Hunsalz, Fritz, Maschinenschlosser, Linienstraße 35
Huppert, Hans, Modellschlosser, Vereinsstraße 46
— Heinrich, Formermeister, ebendas.
Hurtz, Fritz, Polizeiwachtmeister, Magdeburger Str. 51
— Gust., Oberpostschaffner, Packhofstr. 7a
— Walter, Kaufmann, ebendas.
Huse, Hugo, Oberbriefträger a. D., Deutsches Dorf 9
Husemann, Berta, geb. Liebener, Wwe., Ziegelstr. 6
Hussels, Hans, Dr., Oberarzt, Winterfeldtallee 2, Hauptgebäude
Hußlein, Else, Pflegerin, Winterfeldtallee 2
Hut, Friedrich, Konditormeister, Hauptstraße 71
Hutfilz, Helene, unverehel., Steinstr. 50
— Karl, Privatmann, ebendas.
— Max, Kaufmann, Kreuslerstr. 15
Huth, Elisabeth, geb. Müller, Wwe., Wilhelmsdorfer Str. 8
— Ernst, Postschaffner, Großgörschenstraße 19
Huth, Johannes, Zollsekretär, St. Annenstraße 36
— Robert, Schneider, Görden, Wärterdorf 29
Huthmann, Adolf, Böttcher, Trauerberg 36a
— Berta, geb. Bartels, Wwe., Große Gartenstr. 60
— Erich, Werkmeister, Altst. Fischerstraße 24/25
— Karl, Vergolder, Watstr. 7
— Paul, Holzarbeiter, Wilhelmsdorfer Straße 67
Huxdorf, Otto, Arbeiter, Neuendorfer Straße 48
Huy, Theresia, geb. Huy, verehel., Kontoristin, Klosterstr. 28/31
Hylski, Anna, Zuschneiderin, Kirchhofstraße 13
— August, Werkzeugschleifer, Trauerberg 31
— Joseph, Arb., Kirchhofstr. 13
Hytry, Peter, Gärtner, Temnitz 48

I

Ibe, Walter, Schlosser, Kirchhofstr. 12
Ide, Gustav, Droschkenbesitzer, Watstr. 3
— Gustav, Fleischer, Gödenstr. 5
— Gustav, Handlungsgeh., Gorrenbergstraße 4/5
— Paul, Schlosser, Watstr. 3
— Richard, Dreher, Königgrätz 2
— Richard, Gärtner, Göttiner Str. 40
— Wilhelm, Hausverwalter, Steinstr. 51
— Wilhelm, Schlosser, Königgrätz 2
Iden, Ella, Stütze, Potsdamer Str. 53/54
— Elsbeth, Kontoristin, Roonstr. 11
— Ernst, Tischler, ebendas.
— Marie, Rentiere, Wilhelmsdorfer Straße 20
Idschak, Ludwika, unverehel., Arbeiterin, Linienstr. 20
Ihleburg, Richard, Sattler, Tismarstr. 8
— Wilhelm, Arbeiter, ebendas.
Ihlefeld, A., Zigarrenmacher, Parduin 2
— Marie, geb. Aenders, Wwe., Bäckerstraße 10
— Otto, Schlosser, Werderstr. 17
Ihlefeldt, Frieda, Näherin, Wollenweberstr. 22
— Friedrich, Arbeiter, ebendas.
— Fritz, Kraftdroschkenbesitzer, ☎ 1116, Steinstr. 57
— Hermann, Arbeiter, Bäckerstr. 12
— Karoline, geb. Krüger, Wwe., Bionvillestr. 24
— Max, Kellner, Wredowstr. 1
— Minna, geb. Mickley, verehel., Parduin 6
— Rudolf, Arbeiter, Werderstr. 14
Ihlow, Albert, Schweißer, Gr. Gartenstraße 24a

Schweizergarten

Inhaber: Otto Zunker

Grabenstraße 14 — Fernsprecher 600



Größtes
und schönstes Garten-
und Saal-Lokal Brandenburgs
inmitten der herrlichen
Grabenpromenade

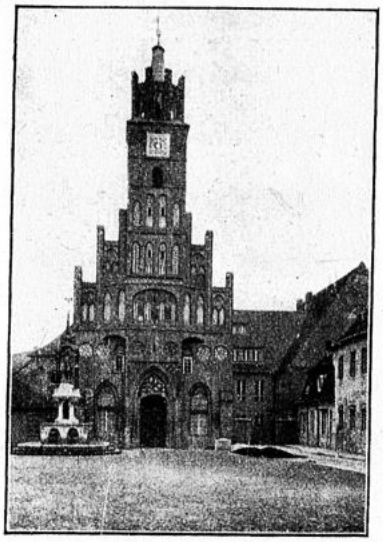

Altstädtisches Rathaus

Ökonom: Gustav Schultze

Fernsprecher Nr. 388

*

Vornehme Gesellschaftsräume
Festsäle und Vereinszimmer
Vorzügliche Küche
Gutgepflegte Biere
und Weine erster Häuser

Restaurant Volkshaus

Brandenburg (Havel)

Steinstraße 42 - Fernsprecher 376



Tanz- und Festsäle - Große und
kleinere Gesellschaftszimmer - Kegelbahn
Großer schattiger Garten
mit ca. 3000 Sitzplätzen
Gut gepflegte Biere der Schultheiss-
Patzenhofer-Brauerei
Vorzügliche Küche - Speisen à la carte
zu jeder Tages- und Nachtzeit

GESELLSCHAFTSHAUS

Besitzer: Paul Escher :: St. Annenstraße 8/9 :: Fernsprecher 1089



Großer Festsaal



Garten mit eigenem Landungssteg

Restaurant · Festsäle · Konzertgarten

Bestgepflegte Berliner u. Münchener Biere · Weine erster Häuser
Empfohlene Küche zu jeder Tageszeit · Bequeme Auffahrt u. Aufstellungsplatz für Automobile u. Motorräder · Eigene Landungsstege an der Havel für Dampfer, Motor-, Segel- u. Ruderboote

Radeberger Pilsner

Dresdner
Feldschlößchen-Exportbiere
Dunkel

Feldschlößchen
Lagerbier

anerkannte Qualitätsbiere

NEUST. SCHÜTZENHAUS

5 Minuten vom Reichsbahnhof gelegen

GEORG SCHINNERLING

Telefon 1095

Schöner schattiger Garten ■ Gutgepflegte Biere u. Weine ■ Reichhaltige Speisenkarte ■ 2 Kegelbahnen ■ Solide Preise

Restaurant „Waldesruh"

Besitzer Karl Wachs

Prachtvolle Lage am Walde und Sördensee

*

Großer schattiger Garten

*

Säle für Vereine und Ausflügler

*

Vorzügliche Küche

*

Gut gepflegte Biere

*

Aufmerksame Bedienung

Kaffeehaus Görden

R. Drückler / Fernsprecher Nr. 429

Großer Konzert-Garten
Herrlich am Walde
gelegen
Angenehmster Aufenthalt
Spielplätze
Bequeme
Straßenbahnverbindung
Vorzügliche
Küche und Getränke

Thie's Hotel

Zum „Preußischen Adler", Lehnin / Tel. Nr. 7

Größtes, ältestes und best-bürgerliches Gasthaus am Platze
Behagliche Zimmer mit und ohne Pension / Bad im Hause
Diele und Säle für kleine und große Gesellschaften / Wasserleitung / Großer, schattiger, 800 Personen fassender Naturgarten / Verdeckte Kegelbahn / Postauto-Haltestelle
Anerkannt solide Preise / Halte mich dem geehrten Publikum bestens empfohlen / / / Willy Thie

Gasthof zum Stern

Dippmannsdorf

Besitzer: Gustav Schulze
Öffentl. Fernsprechstelle

Den werten Vereinen und Ausflüglern,
welche die herrliche, an Naturschönheiten reiche Gegend von Dippmannsdorf besuchen halte ich
meine Lokalitäten bestens empfohlen

Garten und Saal / Geräumige Veranda / Gute Küche / Bestgepflegte Getränke / Ausschank von Schultheiß-Patzenhofer-Bieren / Solide Preise
Sommerwohnungen
Bequeme Städtebahnverbindung

Tanz-Kabarett BRISTOL

Besitzer: H. Heinsdorff
Hauptstr. 34 / Fernspr. 266

Das Haus der guten Programme

Größtes Kabarett am Platze

Restaurant „Freundschaftsinsel"

45 Min. von der Station Götz entfernt / Bequem mit dem Dampfer zu erreichen

Götzer Berge

Fernsprecher Götz Nr. 9

*

Den werten Vereinen und Ausflüglern
halte ich meine Lokalitäten
bestens empfohlen

*

Großer Gesellschaftssaal mit Garten
Vorzügliche Küche, gut gepflegte Biere und Weine
Solide Preise
Für prompte Bedienung ist stets Sorge getragen

Gasthof „Germania"
Kirch-Möser, Dorf

Inh.: H. Hachmann

Fernruf: Groß-Wusterwitz 14

empfiehlt sich
den werten Vereinen und Ausflüglern

Schöner Garten mit Kolonnaden
Großer Tanzsaal
Gutgepflegte Getränke
Eigene Fischerei
Selbstgebackenes Brot u. Kuchen
Wurst von eigener Schlachtung

Logierzimmer

SEEGARTEN KIRCHMÖSER

Inh.: Riede & Wilke / Fernspr.: Großwusterwitz 32

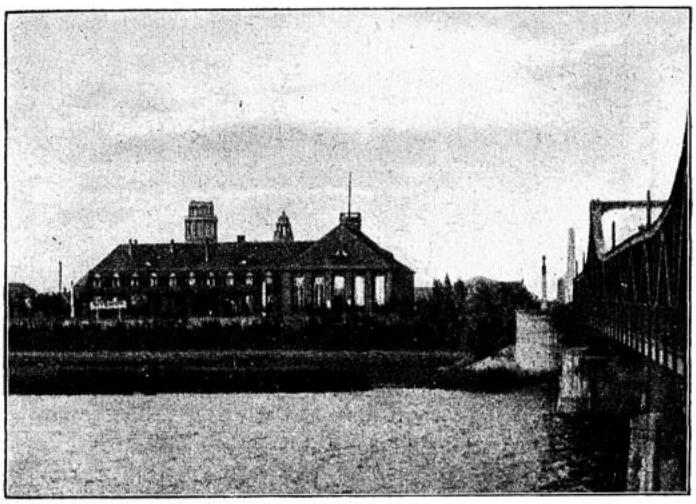

Herrlicher Ausflugsort an den Plauer Seen liegend :: Größter Saal und Garten der Provinz :: Klub- u. Vereinszimmer :: ff. Küche :: Aufmerksame Bedienung :: Weine erster Häuser

Anlegestege für Dampfer, Motor-, Ruder- u. Segelboote :: Autogaragen :: Ausspannung Tennis- und Sportplätze :: Kinderspielplätze Kegelbahn :: Fremdenzimmer :: Dampfheizung :: Zivile Preise

Malge-Wirtschaft

Inh.: Wilh. Untermann, Malge

bei Brandenburg (Havel) / Fernsprecher 150

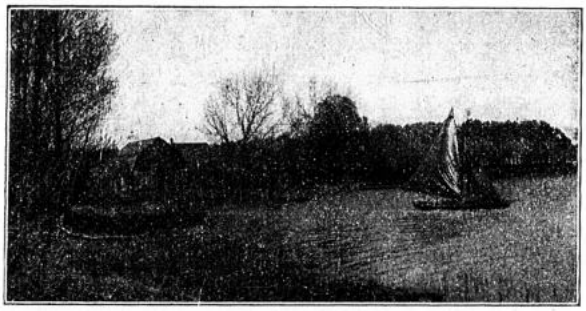

Malge-Wirtschaft

Sie liegt inmitten von herrlichem Laub- und Kiefernwald, direkt am Breitlingsee. Ein Plätzchen, so recht geschaffen für alle, die in der Waldesstille Erholung für die Nerven suchen. Von hier aus gelangt man in kurzer Zeit zu Fuß nach der Silberquelle, dem Diebesgrund, der romantischen „Neuen Mühle", immer durch würzigen Kiefernwald, wo sich Herz und Lungen stärken. Ein großer, moderner, geschlossener Tanzsaal, inmitten des prächtigen Gartens und der Heide gelegen, gibt den geehrten Vereinen Gelegenheit, Vergnügungen seltener Art abzuhalten. — Dampferfahrten zu jeder Zeit. — Für die Schulen bietet die Malge durch den in der Nähe liegenden alten Stadtwald viel für den Anschauungsunterricht. Dicht vorbei zieht auch die alte Heerstraße, auf der (wie uns ein Denkstein sagt) der erste Hohenzoller in die Mark Brandenburg einzog.

Malge-Wirtschaft als Sommerfrische

bietet durch ihre hervorragende Lage einen herrlichen Aufenthalt für Sommergäste

Gute Speisen und Getränke · Weine erster Häuser
Großer Geflügelpark

Restaurant und Kaffeehaus
„Neuer Krug"

Inh.: Otto Böning
Telephon 1132

Erstes Etablissement am Platze

empfiehlt sich den werten
Vereinen und Ausflüglern

Große Spielplätze — Prächtige Waldungen

Vorzügliche Spaziergänge in der Neust. Forst

Besonders gute Küche und bestgepflegte Getränke machen den Aufenthalt stets zu einem durchaus angenehmen

Restaurant Bohnenländer See

Besitzer Ernst Gobel

*

Gute Küche. Best gepflegte Biere. — Franz. Billard
Für prompte Bedienung ist stets Sorge getragen

*

Durch die herrliche Lage, mitten im Walde und dicht am See, bieten meine Lokalitäten allen mich Beehrenden einen angenehmen Aufenthalt

Gasthof
Krug z. grünen Kranze
Brandenburg - Neuendorf

Besitzer: **W. Scholtysek**
Telephon 549

empfiehlt sich den geehrten Vereinen bei Landpartien zur Abhaltung von Vereinsfestlichkeiten

Schöner Tanzsaal, Garten Ausspannung

Gute Speisen und Getränke zu mäßigen Preisen

ASTORIA

Direktion: Paul Jorich
Fernsprecher 528

Das führende Kabarett!

8 Uhr **Jeden Abend** 8 Uhr

Weltstadt-Programm

Die ersten Kräfte
vom
Theater, Varieté, Film und Kabarett

Jeden 1. und 16.
Programmwechsel

Kein Weinzwang!

Weine
Liköre

Hiendlmaier

Zigarren
Zigaretten

HOTEL DREI LINDEN

Hotelier Willy Möhring
BRANDENBURG (HAVEL)
Steinstraße 66, direkt am Rathaus
Fernruf 170 und 293

Autostation, Garagen
Tankstelle

Restaurant und Ausflugsort Dorotheenhof

Bes.: Willi Bittkow · Fernspr.: Amt Dorotheenhof, Post Großwusterwitz

Am Plauer Kanal, See und Schleuse gelegen. Bequeme Fahrverbindung: Personendampfer, Eisenbahn bis Großwusterwitz. Vom Bahnhof Großwusterwitz 30 Minuten. Schöner Waldweg. Herrlicher Naturgarten für ca. 1000 Personen.

Wetterfeste Veranda, Tanzsaal, Rasenspielplatz

Geeignete Räume für Vereine, Gesellschaften u. dergl.
Gute Küche. Zivile Preise. Dampferanlegestelle.

Brandenburger Fuhrwesen

Inhaber: Bruno Nitschke

Brandenburg (Havel)

Büro: Harlunger Straße 11 / Telephon 156

Großer Rollfuhrpark · An- und Abfuhr von Massentransporten, speziell für Bauten · Spezialunternehmen für Müll- und Ascheabfuhr und Straßenreinigung der Stadt Brandenburg (Havel)

Spedition - Lagerung - Schiffahrt - Internationale Transporte

Vertreter der Sack- u. Planenfabrik Herm. Förster, Magdeburg
Waggonleihpläne, Zelte und Säcke für alle Zwecke

Bankkonten: Städtische Sparkasse
Commerz- und Privat-Bank · Brandenburger Bankverein e. G. m. b. H., Zweigstelle A

Restaurant am Plauer See

Fernspr. Plaue 3 :: Besitzer: W. Regelin :: Fernspr. Plaue 3

Schattiger Garten, direkt am Wasser gelegen
Großer Saal · Aufmerksame Bedienung · Solide Preise

A. W. E. Gutschow Nachfolger

Inh. Fritz, Georg und Hans Eckstein

Kolonialwaren - Großhandlung

Vertriebsstelle
der Reichsmonopolverwaltung
für Branntwein

Großhandel in: Kolonialwaren, Zucker, Landesprodukten sowie Markenartikeln

18 85

FRANZ VORFALT, ST. ANNENSTRASSE 36

Größte Auswahl
in allen Wurst-
u. Aufschnittwaren
Für Festlichkeiten empfehle:
Garn. Aufschnitt-
und Salatschüsseln
in allerfeinster Aus-
führung

Fernruf 445

CARL STEIN
DAMPFERBESITZER

Ritterstraße 24 Fernsprecher 348

Personenfahrten

nach allen Richtungen mit erstklassig eingerichteten Dampfern („Deutschland" faßt 360 Personen, „Freya" 322 Personen)

Vereins- und Schulfahrten
Schleppschiffahrt
Frachtverkehr nach Berlin

Auskunft auch im Verkehrsbüro, Steinstraße 1

St. Gotthardt-Drogerie

Inh.: Otto Hilbrich

Brandenburg (Havel)

Rathenower Straße 12 - Fernsprecher

Drogen, Farben, Chemikalien
Parfümerien, Haus- u. Feinseifen

Tapeten, Wachstuche, Linoleum

Große & Schwedler

G :: M :: B :: H

Kohlen · Holz · Baumaterialien
Carbid

Neuendorfer Straße 27a-28
Fernsprecher Nr. 407 u. 1026

◆

ALLEIN-VERKAUF



von
Tell-Briketts



◆

Oberschl. Steinkohlen :: Gaskoks

Westfälische Schmiedekohlen

Hüttenkoks :: Briketts :: Böhmische Braunkohlen
Anthrazit :: Grude und Bremervörder Preßtorf
Torfstreu :: Steinkohlenstaub :: Holzkohlenstaub

Eichen-, Buchen- und Kiefernkloben :: Kleinholz

Rüdersdorfer Portlandzement :: Hannoverscher Zementkalk :: Sackkalk :: Stückenkalk :: Hintermauersteine :: Klinker :: Rathenow. Handstrich- u. Maschinensteine :: Dachsteine :: Steinkohlenteer Dachpappen :: Klebemasse :: Karbolineum :: Dachlack :: Stuckgips :: Schlämmkreide :: Chamottesteine (feuerfest) :: Chamottemörtel :: Lehm :: Cal.-Carbid

Ihlow, Hans, Kaufm., Magdeburger Str. 13
— Richard, Lademeister, Roonstr. 10
Ihssen, Georg, kaufm. Volontär, Potsdamer Str. 40
Ihwe, August, Arbeiter, Franz-Ziegler-Straße 19
— Emma, geb. Vieth, Wwe., Neuendorfer Str. 6b
— Ferdinand, Arb., Neust. Heidestr. 63
— Helene, geb. Voß, gesch., Vereinsstr. 9
— Hermann, Schuhmacher, Harlunger Straße 20 a
— Otto, Arbeiter, Franz-Ziegler-Str. 10
Ilgas, Robert, Arb., Wollenweberstr. 33
Ilgner, Ernst, Obst- u. Südfruchthdlg., ☎ 988, Steinstr. 24
— Ernst, Zimmerpolier, Steinstr. 24
Ilisch & Co., H, G. m. b. H., chemische Erzeugnisse, Pflanzenschutzpräparate, Wilhelmsdorfer Str. 81
Illmann, Friederike, geb. Wolter, Wwe., Grabenstr. 10
Iloff, August, Arbeiter, Linienstr. 17
— Paul, Arbeiter, Kl. Münzenstr. 13
— Wilhelmine, geb. Hummel, verehel., Neuendorfer Str. 22
„Imeg", G. m. b. H., H, ☎ 1008, Industriematerial-Einkaufsgesellsch., Havelstr. 1
Imme, Friedr., Korbmacher, Brüderstr. 4
— Ida, geb. Walter, Wwe., Hinter der Linienstr.
— Marie, geb. Kalk, verehel., Linienstraße 35
— Walter, Korbmacher, Gr. Gartenstr. 8
Immig, Georg, Stadtrat, Grabenstr. 9
Impe, Fritz, Tischler, Düppelstr. 2
Industrie- u. Handelskammer Brandenburg (Havel), ☎ 173, Jakobstr. 7
Ingwer, Fritz, Schuhmachermstr., Roonstraße 1
— Pauline, geb. Klawitter, Wwe., ebendas.
Innungskrankenkasse der Bäcker, ☎ 219, Kassenlokal Gr. Münzenstr. 16
Insel, Alb., Schiffbauer, Dom, Hevellerstraße 3
— August, Heizer, Gödenstr. 9
Inst, Johann, Arbeiter, Neuendorfer Straße 11
Inter, Bernh., Arb., Mühlentorstr. 35
— Ferdinand, Bauarbeiter, Linienstr. 28
Invalidendank, Annoncen-Expedition, Agentur Steinstr. 50
Irmer, Adolf, Steindrucker, Roonstr. 7
Irmisch, Helene, Wwe., Göttiner Str. 18
Irmscher, Fritz, Verwaltungsschreiber, Kl. Gartenstr. 25
Irrgang, Martha, Kinderfrl., Kurstr. 17
— Richard, Kaufmann, ebendas.
— Theodor, Rentier, ebendas.
Isenberg, Emil, Schuhmacher, Hauptstraße 34
Isensee, Berta, Dienstmädch., Jakobstr. 38
— Richard, Mechaniker, Roonstr. 15
— Walter, Pfleger, Winterfeldtallee 2
— Wilhelm, Arbeiter, Düppelstr. 3
— Wilhelm, Maurer, Silostr. 4
Israel, Wilh., Wirtschaftsvogt, Winterfeldtallee 2
Ißmer, Karl, Maurer, Kl. Gartenstr. 11
Itzerott, Richard, Dr. med., Sanitätsrat, Abtstr. 6. Sprechstunden 8—10, am Sonnabend auch 4—5
Iven, Elisabeth, Oberin, Hochstraße, Krankenhaus
— Leonie, Schwester, Hochstr., Krankenhaus
Iwaszkiewiez, Franz, Schlosser, Neuendorfer Str. 59.

Jablonsky, Heinrich, Schlosser, Düppelstraße 2
— Marg., geb. Habedank, Schneiderin, verehel., Königgrätz 8
Jablow, Helene, geb. Delf, Wwe., Watstraße 29
Jabusch, Ernst, Oberpostsekretär, Fohrder Straße 39
Jachem, Auguste, geb. Gutschmidt, Wwe., Deutsches Dorf 48
— Willi, Friseur, ebendas.
Jachthorn, Anna, Dienstmädchen, Abtstraße 12
Jacob, Alb., Schmied, Neust. Heidestr. 65
— August, Schuhmachermeister, Neuendorfer Str. 37
— Berta, Arbeiterin, Vereinsstr. 36a
— Berta, Näherin, Klosterstr. 22
— Emil, Arbeiter, Vereinsstr. 36a
— Emma, geb. Cornelius, Wwe., Werderstr. 36
— Erich, Arbeiter, ebendas.
— Ernst, Schlosser, Wredowstr. 2
— Franz, Arbeiter, Bäckerstr. 18
— Franziska, Wwe., Deutsches Dorf 12
— Friederike, Wwe., Bäckerstr. 18
— Fritz, Arbeiter, Neuendorfer Str. 47
— Georg, Buchdrucker, Jahnstr. 60
— Gustav, Büroangestellter, Deutsches Dorf 12
— Gust., Inh. Ernst Jacob, H, ☎ 472, Kolonialwaren und Destillation, Schützenstr. 28
— Gustav, Lagerhalter, Jahnstr. 60
— Hermann, Stellmacher, Flutstr. 5
— Hermann, Tischler, Vereinsstr. 41
— Hulda, geb. Endter, Wwe., ebendas.
— Joh., Plätterin, Gr. Münzenstr. 10
— Joh., Schneiderin, Neust. Fischerstr. 7
— Karl, Arbeiter, Watstr. 13
— Karl, Fleischer, Werderstr. 30
— Max, Kaufm., Magdeburger Str. 18, Altersheim
— Otto, Fischereibes., Neust. Fischerstr. 7

Jacob, Walt., Fischer, Neust. Fischerstr. 7
— Wilhelm, Former, Schützenstr. 43
— Wilhelm, Hausdiener, Kanalstr. 1
— Wilh., Korbmacher, Kl. Gartenstr. 45
— Willi, Schlosser, Neust. Heidestr. 65
Jacobi, Alexander, Kupferschmiede und Installation von Be- und Entwässerungsanlagen, ☎ 1167, Bauhofstr. 8, Wohnung Bauhofstr. 26
— Anna, geb. Schmidt, Wwe., Mühlentorstr. 22
— Else, Wirtschafterin, Bauhofstr. 26
— Erich, Posamentier, Mühlentorstr. 22
— Ernst, Arbeiter, Gr. Gartenstr. 42
— Ernst, Arbeiter, Großgörschenstr. 33
— Georg, Weißgerber, Düppelstr. 15
— Ida, unverehel., Mühlentorstr. 27
— Paul, Posamentier, Ziegelstr. 4
— Walter, Vertr. der Oler-Petroleum-Ges. u. Treibriemenfabr., ☎ 939, Bauhofstr. 30
Jacobs, Albert, Arbeiter, Kirchhofstr. 30
— Anna, Schneiderin, Gorrenbergstr. 17
— Anton, Arbeiter, Altst. Fischerstr. 28
— Hans, Kaufmann, Kirchstr. 1
— Hermann, Lehrer, Schulstr. 2
— Luise, geb. Specht, Wwe., Gorrenbergstr. 17
— Walter, Monteur, Eupenstr. 9
Jacokel, Rob., Kalkulator, Bauhofstr. 21
Jaddatz, Johannes, Direktor, ☎ 1008, Havelstr. 1
Jäckel, Albert, Händler, Großgörschenstraße 14
— Berta, unverehel., Mötzower Landstraße 217
— Heinrich, Buchdrucker, Gutenbergstr. 9
— Richard, Schlosser, ebendas.
— Wilhelm, Maurer, Mötzower Landstraße 217
Jaeckel, Robert, Kaufmann, ☎ 560, Bauhofstr. 21
Jäger, Anna, geb. Mailänder, Wwe., Havelstr. 13
— B., ☎ 804, Wäsche, Schürzen, Tismarstr. 3
— Fritz, ☎ 1137, Bäckerei, Potsdamer Straße 35
— Heinrich, Schlosser, Havelstr. 13
— Karl, Arbeiter, Magdeburger Str. 18, Altersheim
— Marie, geb. Krätschmer, Wwe., Hausmannstr. 19
— Max, Dreher, Ritterstr. 17/18
— Otto, Arbeiter, Linienstr. 33d
Jaeger, Hermann, Arbeiter, Flutstr. 12
— Karl, ☎ (426), Fabrikbesitzer, Wallstraße 21
— Karl, Vertreter, Kl. Gartenstr. 48
Jägersberg, Gertrud, geb. Bischoff, Wwe., Steinstr. 10
Jähne, Friedrich, ☎ 599, Dachdeckerei, Neust. Markt 19
Jähne, Fritz, Arbeiter, Neust. Markt 19
— Herm., Dachdeckermstr., Linienstr. 22
Jähnrich, Karl, Dampfschiffsbes., Trauerberg 10
— Karl, Ingenieur, Kirchhofstr. 33
Jährig, Max, Kantinenpächter, Magdeburger Str. 50
Jäkel, Willi, Holzbildhauer, Kl. Gartenstraße 32
Jänchen, Wilh., Aktenhefter, Harlunger Straße 40
Jänicke, Amalie, geb. Wald, Wwe., Fouquéstr. 8
— Anna, Arbeiterin, Silostr. 21
— Frieda, Putzmacherin, Wilhelmsdorfer Landstr. 40
— Fritz, Polizei-Wachtmeister, Magdeburger Str. 51
— Gustav, Korbmacher, Göttiner Landstraße 15 a
— Olga, unverehel., Fouquéstr. 8
— Otto, Arbeiter, Silostr. 21
— Otto, Former, Kirchhofstr. 37
— Richard, Buchhalter, Linienstr. 33
— Wilhelm, Arbeiter, Watstr. 32
— Wilhelm, Bäcker, Tismarstr. 12
— Wilhelm, Hallenmeister, Wilhelmsdorfer Landstr. 40
— Wilhelm, Platzmstr., Hauptstr. 76
Jaenicke, Amalie, Buchhalterin, Neust. Markt 11
— Franz, Arbeiter, Gerostr. 9/10
— Paul, Arbeiter, Jahnstr. 14
— Paul, Arbeiter, Watstr. 5
— Rudolf, Maschinist, Temnitz 29
— Walter, Kaufmann, Großgörschenstraße 27
— Walter, Koch, Neust. Markt 11
Jänike, Otto, Arbeiter, Kl. Gartenstr. 22
Jännert, Albert, Zollanwärter, Magdeburger Str. 20
Jänsch, Alma, unverehel., Butter- und Käsehandlung, Mühlentorstr. 2
— Anna, unverehel., ebendas.
— Otto, Maurer, ebendas.
Jaensch, Rich., Elektromonteur, Gutenbergstr. 14
Jaeschke, Elisabeth, Lehrerin, Jakobstr. 21
Jätschmann, Hans, Schlosser, Potsdamer Chaussee 5 e
— Hedwig, geb. Rudzewitsch, Wwe., Goethestr. 3
— Karl, Dreher, Potsdamer Chaussee 5 e
— Leopold, Kontorbote, Roonstr. 34
— M., Schlosser, Potsdamer Chaussee 5e
Jaetschmann, Alfred, Buchbd., Brüderstraße 3
Jäzosch, Paul, Schmied, Hausmannstr. 17
Jagdhuhn, Ernst, Schlosser, Franz-Ziegler-Str. 5
— Selma, geb. Weiland, Wwe., Hochstraße 5

Jagelmann, Erich, Arbeiter, Krakauer Landstr. 12
— Friedrich, Arbeiter, ebendas.
— Karl, Arbeiter, Neuendorfer Str. 43b
— Karl, Portier, Krakauer Landstr. 8
— Karoline, geb. Zerm, Wwe., Geroſtr. 8
— Paul, Bäckermeiſter, Gödenſtr. 3
— Willi, Maler, Neuendorfer Str. 43b
— Willi, Schuhmachermeiſter, Winterfeldtallee 2, Gebäude HW
Jagemann, Frieda, unverehel., Huckſtr. 5
Jager, Felix, Schloſſer, Trauerberg 1
Jagielski, Ottilie, Wwe., Domlinden 1
Jagodzinski, Jul., Kaufm., Kl. Gartenſtraße 1
Jagosky, Otto, Kaufm., St. Annenſtr. 6
von Jagow, Ernſt, Oberpräſident a. D., Domherr d. Domkapitels zu Brandenburg, Dom, Burghof 10
Jagſch, Agnes, Pflegerin, Winterfeldtallee 2
— Eliſabeth, Pflegerin, ebendaſ.
Jagſcht, Max, Arbeiter, Linienſtr. 20
Jaguſch, Guſtav, Schmied, Gödenſtr. 7
Jahn, Adolf, akad. Muſiklehrer, Steinſtraße 32
— Alb., Stellm., Altſt. gr. Heideſtr. 43
— Arnim, Sattler, Gr. Gartenſtr. 22
— Artur, Elektriker, Harlunger Str. 48
— Auguſt, Stellmacher, Krakauer Landſtraße 18
— Aug., Wächter, Krakauer Landſtr. 16
— Bruno, Fabrikbeſitzer, Neuſt. Waſſertorſtr. 16/17
— Elfriede, Waſchmädchen, Winterfeldtallee 2
— Emilie, geb. Sudet, Wwe., Tismarſtraße 23
— Emma, geb. Theiſer, Wwe., Kloſterſtraße 19
— Erich, Zapfer, Gr. Münzenſtr. 10
— Franz, Kaufmann, Havelſtr. 11
— Friedrich, Arbeiter, Temnitz 19
— Friedrich, Former, Kleiſtſtr. 3
— Friedrich, Poſtſekr., Deutſches Dorf 9
— G., Inh. Bruno Jahn, Lederfabrik, H, ☎ 259, Neuſt. Waſſertorſtr. 16/17
— Helene, geb. Berndt, Wwe., Kleine Gartenſtr. 21
— Herm., Kaufmann, Gr. Münzenſtr. 10
— Hermann, Stadtälteſter, Rentner, Neuſt. Markt 5/6
— Hermann, Wagenführer, Harlunger Straße 34
— Ida, geb. Böhnke, Quenz-Chauſſeehaus
— Johannes, Gärtner, ebendaſ.
— Marie, geb. Kampf, Wwe., Potsdamer Str. 29
— Moritz, Vollziehungsbeamter, Harlunger Str. 48
— Otto, Arbeiter, Großgörſchenſtr. 24
— Otto, Arbeiter, Watſtr. 34
Jahn, Otto, Elektromonteur, Gördenweg, Laubenkolonie Erdenglück
— Otto, Schmied, Bauhofſtr. 21
— Paul, Arbeiter, Temnitz 20
— Paul, Bahnwärter, Linienſtr. 29
— Paul, Uhrmacher, Gr. Münzenſtr. 10
— Walter, Gerichtsſekretär a. D., Am Huck 1
— Wilh., Arbeiter, Neuſt. Heideſtr. 40
— Wilhelm, Stellmacher, Werderſtr. 25
— Willy, i. Fa. Jahn & Zeidler, Schrott-, Baumaterialien-, Maſchinenhandlung, ☎ 1111, Nikolaiplatz 15
— Willy, Kaufmann, Watſtr. 25
Jahnke, Alb., Schloſſer, Molkenmarkt 34
— Alfred, Arbeiter, Werderſtr. 34
— Berta, geb. Albrecht, Wwe., Linienſtraße 33c
— Fritz, Kaufmann, Steinſtr. 60
— Hellmuth, Polizei-Hauptwachtmeiſter, Magdeburger Str. 51
— Hermann, Arbeiter, Linienſtr. 33c
— Hermann, Arbeiter, Molkenmarkt 34
— Karl, Arbeiter, Potsdamer Str. 27
— Paul, Eiſendreher, Steinſtr. 64
— Wilhelm, Bürogeh., Memelland 17
Jahns, Albert, Eiſenbahnſekretär, Packhofſtr. 7
— Walter, Strafanſt.-Inſpektionsanw., Altſt. gr. Heideſtr. 53
— Willi, Metzger, Ritterſtr. 11
Jahnſchule, ☎ 391, Jahnſtr. 18/19
Jahrmann, Guſtav, Arb., Linienſtr. 28
— Otto, Arbeiter, ebendaſ.
— Willi, Elektromonteur, ebendaſ.
Jakob, Fritz, Arbeiter, Wredowſtr. 14
— Guſtav, Arbeiter, Wilhelmsdorfer Straße 36a
— Walter, Arbeiter, Kl. Münzenſtr. 18
— Wilhelm, Reiſender, Bahnhofſtr. 6 a
Jakobi, Emmy, geb. Heinze, verehel., Magdeburger Str. 19
— Herm., Verſorgungsanwärt., ebendaſ.
— Paul, Arbeiter, Neuſt. Heideſtr. 5
Jakobs, Heinrich, Oberwalzmeiſter, Saarburger Str. 44
— Herm., Tiſchler, Saarburger Str. 55
— Robert, Arb., Neuendorfer Str. 20
Jakubczyk, Willi, Arb., Kapellenſtr. 31
Jakuſch, Richard, Schloſſer, Neuendorfer Straße 11
Jakwert, Karl, Tiſchler, Flutſtr. 3
Janecke, Georg, Steindrucker, Wilhelmsdorfer Str. 43
— Guſtav, Tuchmacher, Werderſtr. 20
— Max, Kellner, Goetheſtr. 9
Janicke, Auguſte, geb. Marzilger, Privatiere, Vereinsſtr. 36
Janietz, Gertrud, Verk., Tismarſtr. 15
— Ida, geb. Zeitz, Wwe., Jakobſtr. 23
— Joſeph, Schneid., Neuendorfer Str. 28
— Karl, Arbeiter, Tismarſtr. 15

Janike, Otto, Schmied, Kl. Gartenstr. 1a
Janitschke, Emma, Dienstmädchen, Neust. Wassertorstr. 14
— Marie, geb. Weidler, Wwe, Magdeburger Str. 18, Altersheim
Janitzki, Wilhelm, Arbeiter, Potsdamer Straße 34
Jank, Antonie, unverehel., Kirchhofstr. 27
— Gustav, Katasterssekr. i. R., ebendas.
Janke, Albert, Strafanstalts-Oberwachtmeister, Roonstr. 4
— Franz, Stellmacher, Büttelstr. 5
— Fritz, Arb., Görden, Wärterdorf 78
— Helene, Postbeamtin, Fouquéstr. 9
— Thea, Oberstleutnants-Wwe., Domlinden 5
Jankow, Hermann, Schuhmachermeister, Gr. Gartenstr. 65
— Luise, geb. Hanisch, Wwe., Gr. Gartenstraße 65
Jankowiak, Apollonia, geb. Kalmutzke, Wwe., Gödenstr. 7
— Franz, Maurer, Düppelstr. 32
Jankowski, Johann, Schuhmacher, Kl. Gartenstr. 50 a
Jannowsky, Elise, geb. Haberland, Wwe., Potsdamer Str. 53/54
Jansen, Ludwig, Tuchmacher, Wilhelmsdorfer Str. 23
— Wilhelm, Inspektor, Kummerléstr. 7
Jante, Berta, geb. Jungmeister, Wwe., Kreuslerstr. 12
Jantz, Hulda, geb. Mann, Wwe., Winterfeldtallee 2
Janus, Otto, Maurer, Kl. Gartenstr. 33
Janz, Paul, Walzmeister, Saarburger Straße 64
Jaraczewski, Stanislaus, Arbeiter, Schützenstr. 24
— Vinzent, Arbeiter, Neust. Heidestr. 65
de Jardin, Gust., Dreher, Trauerberg 21
— Wilhelm, Lokomotivführer, Görden, Wärterdorf 55
— Wilhelm, Schlosser, Trauerberg 21
Jarecki, Franz, Bürogeh., Neust. Markt 7
Jarling, Erich, Kaufmann, Gotthardtkirchplatz 13
Jaroch, Erich, Schlosser, Tismarstr. 17
— Gregor, Arbeiter, ebendas.
Jaroczinski, Wilh., Weißgerber, Neuendorfer Str. 26
Jaroszynski, Johs., Maler, Kleiststr. 10
Jarster, Jul., Fleischer, St. Annenstr. 48
Jaschinski, Anna, Hausangestellte, St. Annenstraße 43
Jaskiola, Paul, Fahrzeugtechn., Kleine Gartenstr. 18
Jaskulski, Franz, Schuhmachermeister, Magdeburger Str. 19
Jaster, Auguste, geb. Hintze, Wwe., Potsdamer Str. 28
Jastrow, Bruno, Schlosser, Flutstr. 7
Jaszczek, Anna, Arbeiterin, Hauptstr. 19
Jauernig, Gustav, Mus., Plauer Str. 27
Jauk, Theodor, Polizei-Unterwachtmstr., Magdeburger Str. 51
Jaworski, Alex, Schlosser, Großgörschenstraße 25
Jebs, Olga, Stütze, Hauptstr. 70/71
Jechow, Ernst, Arbeiter, Am Gallberg 7
— Ferdinand, Arbeiter, Grabenstr. 3/4
— Frieda, geb. Taege, gesch., Neuendorfer Str. 70
— Karl, Arbeiter, Magdeburger Str. 20, Ledigenheim
— Walter, Zuschneider, Grabenstr. 3/4
— Wilhelm, Arbeiter, Huckstr. 3
— Wilhelmine, geb. Siegel, Wwe., Tismarstr. 10
— Willi, Arbeiter, Parduin 11/12
Jehser, Julius, Arbeiter, Wilhelmsdorfer Str. 52
Jena, Ernst, Korbmacher, Trauerberg 15
Jenczmyk, Franz, Schmiedemstr., Kirchhofstr. 13
Jenderny, Christoph, Polizei-Unterwachtmeister, Magdeburger Str. 51
Jendricke, Erna, Näherin, Molkenmarkt 28
— Ernst, Optiker u. Mechanikermeister, ebendas.
— Otto, Optiker und Mechaniker, Hausmannstr. 90
Jendrny, Gustav, Oberverwaltungssekretär, Bahnhofstr. 6 b
Jenke, Hermann, Arbeiter, Magdeburger Straße 20, Ledigenheim
Jennrich, Wilhelm, H, ☎ 496, Kolonialwaren u. Destillation, Düppelstraße 18
Jenrich, Hans, Maschinenschlosser, Hochstraße 2
Jepp, Hermann, Hausdiener, Gerostr. 5/7
— Luise, Friseuse, ebendas.
Jerchau, Gertrud, geb. Bohne, Wwe., Watstr. 8
Jerchynski, Fritz, Arb., Weinmeisterweg 5
Jerichow, Ernst, Privatm., Wilhelmsdorfer Str. 71
— Mathilde, geb. Wernitz, Wwe., Gr. Gartenstr. 1 a
— Walter, Buchhalter, Wilhelmsdorfer Straße 14
— Willi, Arbeiter, Gr. Gartenstr. 1 a
Jericke, Reinhold, Arbeiter, Gödenstr. 7
Jerke, Frieda, unverehel., Parduin 5
— Johann, Polizeiassistent, ebendas.
— Otto, Büroassistent, ebendas.
Jermis, Anna, geb. Schulz, Wwe., Wilhelmsdorfer Str. 39 a
Jeroch, Friedrich-Wilhelm, Kaufmann, Gr. Gartenstr. 21
— Richard, Kaufmann, Wilhelmsdorfer Straße 60
— Wilhelm, H, ☎ 342, Lebensmittel-Großhandlung, Gr. Gartenstr. 21

Jeschke, Gerhard, Dr., Schauspieler, Gr. Gartenstr. 10
— Hermann, Krankenpfleger, Görden, Wärterdorf 41
— Luise, geb. Reimann, Wwe., Aufwärterin, Kietz 5
Jeserich, Anna, unverehel., Näherin, Trauerberg 36
— Eberhard, Arbeiter, ebendas.
— Ernst, Schneider, Neust. Markt 38
— Ernst, Weißgerber, Neust. Wassertorstraße 6
— Gustav, Oberpostschaffn., Ritterstr. 22
Jeserick, Karl, Schneidermeister, Kleine Gartenstr. 23
— Wilhelm, Schiffseigent., Goethestr. 3
Jeserig, Gustav, Arbeiter, Jakobstr. 31
Jeserik, Heinr., Maurer, Bionvillestr. 15
Jeske, Emilie, Rentnerin, Steinstr. 26
— Gustav, Arbeiter, Bäckerstr. 14
Jeslerski, Karl, Viehhändler, Wilhelmsdorfer Str. 44
— Karl, Fleischer, ebendas.
Jessat, Hermann, Schweißer, Kolonie Görden 10
Jettkant, Lina, geb. Chwilowski, Wwe., Wollenweberstr. 53
Jewe, Franz, Katastertechniker, Neuendorfer Str. 25
Joachim, Gertrud, geb. Meyer, Wwe., Winterfeldtallee 2
— Marie, Stütze, Bergstr. 19
Jobel, Friedrich, Kaufmann, Brielower Straße 42
Johst, Else, Pflegerin, Winterfeldtallee 2
Jockheck, Karl, Naturheilkundiger und Dentist, Grabenstr. 21
Jocks, Karl, sen., Kaufmann, Kurstr. 67
— Karl, jun., Kaufmann, ebendas.
Jöck, Berta, geb. Klein, Wwe., Wilhelmsdorfer Landstr. 19
— Frieda, geb. Kockoth, verehel., Neust. Heidestr. 17
— Hans, Arb., Wilhelmsdorfer Landstraße 19
Joeck, Fritz, Fuhrherr, Magdeburger Straße 18, Altersheim
Jödeke, Karl, Autoführer, Domlinden 9
Joël, Anna, geb. Rosenberg, Wwe., Gutenbergstr. 38
— Johanna, geb. Frank, Wwe., Jakobstraße 26
— Paul, (74), Fabrikbesitzer, Wilhelmsdorfer Str. 60
Jörissen, Josef, 17, Oberingenieur, Luckenberger Str. 3
— Josef, Ingenieur, St. Annenstr. 6
Johannessen, Karl, Schlosser, Kirchhofstraße 36
— Samuel, H, Handschuhfabrikant, Herrenwäsche, Steinstr. 60, Privatwohnung Trauerberg 12
Johannson, Karl, Kapellmeister, Gr. Gartenstr. 48
Johl, Elise, geb. Lutter, Wwe., Potsdamer Str. 53/54
John, Bella, Schauspielerin, Kirchhofstraße 37
— Emil, Fleischer, Neuendorfer Str. 26
— Martha, geb. Dechow, verehel., Wollenweberstr. 4
— Robert, Gärtner, Blumenstr. 9
Jokisch, Fritz, Klempner, Linienstr. 7
— Hermann, Maler, Gr. Gartenstr. 60
— Martha, Näherin, Potsdamer Str. 24
Jonas, Albertine, geb. Habermann, Wwe., Gerostr. 8
— Elise, geb. Albrecht, Wwe., Gödenstraße 6
— Friedrich, Arbeiter, Domkietz 14
— Friedrich, Arbeiter, Silostr. 6
— Hedwig, Arbeiterin, Hausmannstr. 17
— Karl, Rentn., Neuendorfer Str. 71/72
— Wilhelm, Arbeiter, Kietz 11
Joneleit, August, Arb., Mühlendamm 3
— Julius, Schlosser, Linienstr. 1
Joppe, Alfred, Geschäftsführer, Harlunger Str. 41
— Otto, Schlosser, ebendas.
— Pauline, geb. Zeuner, gesch., ebendas.
Jordan, Anna, geb. Adomsen, Wwe., Trauerberg 33
— Fritz, Arbeiter, Göttiner Landstr. 2
— Julius, Arb., Franz-Ziegler-Str. 19
— Karl, Schmied, Gutenbergstr. 24
— Paul, Kaufmann, Wilhelmsdorfer Straße 76
— Walter, Arb., Mötzower Landstr. 43
— Wilhelm, Korrektor, Vereinsstr. 41
— Wilhelm, Werkmeister, Kietz 5
— Willi, Arb., Mötzower Landstr. 43
Jordans, Gustav, Werkzeugschlosser, Fohrder Str. 4
Jorich, Paul, Varietétheaterdirektor, Wollenweberstr. 3
Joseph, Wilhelm, Arb., Altst. Fischerstraße 2
Jost, Alfred, Polizeiwachtmeister a. D., Neuendorfer Str. 85
— Elise, Wwe., Altst. Fischerstr. 26
— Friedrich, Bäcker, Kirchhofstr. 31
— Hermann, Pförtner, Kl. Gartenstr. 46
— Margarete, Pflegerin, Winterfeldtallee 2
— Walter, Maler, Altst. Fischerstr. 26
Joswig, Hans, Arbeiter, Magdeburger Landstr. 5
— Walter, Schlosser, Mühlentorstr. 40
Juche, Franz, Arbeiter, Linienstr. 34
— Fritz, Arbeiter, Silostr. 19
— Otto, Arbeiter, Linienstr. 34
— Paul, Dreher, Gr. Gartenstr. 2
— Wilhelm, Werkmeister, ebendas.
Juchert, August, Arbeiter, Hammerstr. 1
— Fritz, Stellm., Wilhelmsd. Str. 81

Juchert, Richard, Eisenbahnarbeiter, Altst. Fischerstr. 29
— Wilhelm, Arbeiter, Paulinerstr. 7
— Wilhelmine, geb. Höfer, Wwe., Temnitz 27
— Willi, Bäcker, Packhofstr. 34
Jülicher, Hermine, Verk., Ritterstr. 21
— Otto, H, ☎ 998, Spirituosen, Weinhandlung, Zigarr.-Spezialgeschäft, ebendas.
Jünemann, Bronislawa, geb. Blysez, Düppelstr. 24
Jüngling, Richard, Tischler, Mühlentorstraße 27
Jürgens, Maria, Inval., Düppelstr. 13
— Max, Kutscher, Gr. Gartenstr. 17
— Max, Pfleger, Winterfeldtallee 2
Jütner, Fritz, Geschäftsinhaber, Wilhelmsdorfer Str. 10
Juhnhold, Gertrud, unverehel., Luckenberger Str. 8
— Martha, unverehel., ebendas.
Juhnke, Ernst, Schuhm., Schützenstr. 20
— Willi, Buchdrucker, Paulinerstr. 16
Juling, August, Pensionär, Jahnstr. 60
Julitz, Helene, Gastwirtin, Kl. Gartenstraße 1 a
Junach, Friedrich, Straßenbahnkontroll., Danziger Str. 18
Juneck, Karl, Werkmeister, Wollenweberstr. 29
Jung, Georg, Stukkateur, Mühlentorstraße 29
— Magdalene, geb. Reinhardt, Bahnhofstraße 6 b
— Otto, H, ☎ 629, kaufm. Vertretungen, Gr. Münzenstr. 13
— Paul, Dekorateur, Vereinsstr. 47
— & Winkler, H, ☎ 731, Inh. Georg Jung, Stuck- u. Kunststeingeschäft, Mühlentorstr. 29
Junge, Alwin, Schmied, Goethestr. 3
— Friedrich, Arbeiter, Bäckerstr. 5
— Fritz, Arbeiter, Kietz 24
— Hermann, Schmied, Goethestr. 3
— Paul, Schuhmacher, Kietz 24
Jungermann, Otto, Maurer, Neust. Markt 34
Junggebauer, Erich, Fernschreibbeamter, Harlunger Str. 33
— Paul, Schuhmacher, Gutenbergstr. 14
Junghans, Georg, Mechaniker, Kl. Gartenstr. 17
Jungk, Ernst, Schlosser, Lindenstr. 12
Junick, Ernst, Schlosser, Stadtschleuse 2
Junior, Anton, Schriftsetzer, Neust. Heidestr. 72/73
Junk, Fritz Arbeiter, Jakobstr. 25
— Heinrich, Arbeiter, Watstraße 30
— Ida, Arbeiterin, Sieberstr. 6
Junk, Martha, geb. Steiniger, Arbeiterin, Deutsches Dorf 34
— Paul, Arbeiter, ebendas.
— Wilhelm, Schiffer, Sieberstr. 6
— Wilhelmine, geb. Schulz, Wwe., Händlerin, ebendas.
Jürgens & Prinzen, G. m. b. H., Goch-Rheinl., Margarinewerke, ☎ 666, Neust. Markt 11
Jurisch, Oswald, Metallarb., Silostr. 3
— Oswald, Spinnmstr., Hausmannstr. 4
Jurth, Carl, H, ☎ 145, Architekt, Maurer- u. Zimmermeister, Abtstraße 20
Jury, Ernst, Landwirt, Domberg a
— Otto, Landwirt, Domberg b
— Paul, Landwirt, Wollenweberstr. 51
Jurzke, Wilh., Oberjustizsekretär, Wilhelmsdorfer Str. 14
Just, Elise, Stickerin, Kleiststr. 2
— Hermann, Arbeiter, Magdeburger Landstr. 114
— Otto, Müller, Kl. Gartenstr. 11
Justus, Otto, kaufm. Vertreter, Magdeburger Str. 51
Jute-Garn-Spinnerei, Erste Deutsche Fein-, Akt.-Ges., H, ☎ 168, 169, Bauhofstr. 14/15
Jutozinski, Robert, Arbeiter, Potsdamer Chaussee 5 e
Jutrinski, Elisabeth, Arbeiterin, Kleine Gartenstr. 18
— Elisabeth, geb. Karaschewsky, Wwe., ebendas.
— Waleska, Arbeiterin, Wilhelmsdorfer Landstr. 19
Jutrzynski, Paula, Dienstmädchen, Schützenstr. 36

K

Kaatz, Anna, Arbeiterin, Temnitz 38
— Emma, geb. Wetzel, Wwe., Düppelstraße 33
— Ewald, Maurer, Trauerberg 16
— Gustav, Gastwirt (Grüner Baum), Wilhelmsdorfer Str. 81
— Karl, Schlosser, Neuendorfer Str. 48
— Oswald, Assekuranz-Makler, ☎ 1176, Hauptstraße 50, Privatwohnung Brielower Str. 45
— Otto, Kutscher, Temnitz 38
— Paul, Polizei-Betriebshilfsassistent, Potsdamer Str. 11
— Wilhelmine, geb. Wischnewski, Wwe., Neuendorfer Str. 48
Kabe, Emma, geb. Schulz, Wwe., Watstraße 34
Kabelich, Fritz, Stellmacher, Wilhelmsdorfer Str. 48
Kabelitz, Anna, Rentiere, Magdeburger Straße 18, Altersheim
— August, Privatmann, Magdeburger Straße 11

Kabelitz, Auguste, geb. Joachim, Wwe., Silostraße 1
— Berta, geb. Wulkow, Wwe., Harlunger Str. 15
— Bruno, Arbeiter, Deutsches Dorf 27
— Ernst, Schlosser, ebendas.
— Franz, Ackerbürger, Neust. Wassertorstr. 22
— Franz, Arbeiter, Am Jakobsgraben 3
— Frieda, Dienstmädchen, Krakauer Landstr. 50
— Friedrich, Schlosser, Kolonie Görden 4
— Friedrich, Tischler, ebendas.
— Georg, Schlosser, Linienstr. 10
— Gustav, Ackerbürger, Krakauer Landstraße 83
— Harald, Schneider, Watstr. 24
— Hedwig, Dienstmädchen, Mötzower Landstr. 57
— Herm., Ober-Postschaffner, Jungfernsteig 6
— Ida, geb. Bauer, Wwe., Temnitz 27
— Karl, Arbeiter, Linienstr. 27
— Karl, Arbeiter, Watstr. 24
— Karl, Schlosser, Gödenstr. 11
— Karoline, geb. Radseck, Wwe., Potsdamer Chaussee 7
— Klara, Rentiere, Kietz 5
— Luise, geb. Kramer, Wwe., Steinstr. 61
— Otto, Eisenbahnschaffner, Büttelstr. 1
— Otto, Former, Großgörschenstr. 27
— Richard, Arbeiter, Watstr. 24
— Richard, Schlosser, Deutsches Dorf 15
— Wilhelm, Arbeiter, Lindenstr. 11
— Wilhelm, Arbeiter, Schützenstr. 24
— Wilhelm, Droschkenbes., Potsdamer Straße 24
— Wilhelm, Weißgerber, Domlinden 19
— Willy, Briefträger, Kirchhofstr. 23
Kabisch, Anna, geb. Altendorf, Wwe., St. Annenstr. 33
— Brunhild, Schauspielerin, Hauptstr. 63
— C., Feilenfabr., ☎ 1098, St. Annenstraße 33
— Ernst, Fabrikbes., ☎ (1098), Hauptstraße 70/71
— Margarete, Geschäftsinhaberin, St. Annenstr. 33
— Paul, Steinmetzmeister, ☎ 1556, Magdeburger Str. 1
Kabler, Albert, Arbeiter, Werderstr. 19
— Erich, G. m. b. H., H, ☎ 748, Gardinen-Spezialgeschäft, Hauptstr. 28
— Gust., Bahnhofswächter, Blumenstr. 9
— Gust., Handelsvertr., Mühlentorstr. 31
— Otto, Bahnarbeiter, Linienstr. 33
— Rich., Arb., Magdeburger Landstr. 102
Kablick, Karl, Expedient, Franz-Ziegler-Straße 5
Kábrt, Ida, geb. Kühne, Wwe., Gödenstraße 2
Kabuschke, Wilhelmine, geb. Lemke, Wwe., Görden, Wärterdorf 40
Kabutz, Karl, Bautechn., Altst. gr. Heidestraße 4
Kaczmareck, Albert, Arb., Malmedystr. 20
— Anton, Arbeiter, Kl. Münzenstr. 4/5
Kadau, Alfred, Portefeuiller, Kurstr. 59
Kade, Wilhelmine, geb. Pöthig, Wwe., Neuendorfer Str. 14
Kadenbach, Alfred, Maschinist, Mühlentorstr. 21
— Hugo, Schuhmacher, Bauhofstr. 30
Kadolph, Emma, unverehelicht, Plauer Straße 15
— Franz, Arbeiter, Mühlentorstr. 20
— Gertrud, Näherin, Plauer Str. 15
— Hans, Prokurist, ☎ 195, Schillerstr. 1
— Max, Vollziehungs-Beamter, Wilhelmsdorfer Str. 57
— Willi, Pianist, ebendas.
Kadow, Karl, Kaufm., Neust. Markt 1
Käding, Herm., Obermaschinist, Königgrätz 2
Kähler, Emma, Vorsteh., Dom, Burghof 8
— Friedrich, Domstiftsoberinsp., Dom, Burgweg 4
Kähne, Artur, Dr., Zahnarzt, ☎ 785, Steinstr. 8
— August, Arb., Magdeburger Str. 18, Altersheim
— Ferdinand, Lehrer i. R., Rochowstr. 29
— Franz, Rentner, Domberg b
— Fritz, Kaufmann, ☎ 1115, Neust. Fischerstr. 17
— Fritz, Postaushelfer, Roonstr. 8
— Gustav, Arbeiter, Kl. Gartenstr. 12
— Hans, Kaufmann, ☎ 113, Inh. der Firma Louis Rudo, Neust. Fischerstraße 5
— Hermann, Arbeiter, Silostr. 13
— Hermann, Dr. jur., Mühlenbesitzer, ☎ 1469, Grillendamm 18
— Karl, Arb., Mötzower Landstr. 57
— Martha, geb. Sarnow, Wwe., Kl.-Kreutzer Weinberge 30
— Otto, Restaurateur (Volksgarten), ☎ 420, Bergstr. 20
— Paul, Arbeiter, Mühlentorstr. 26
— Paul, Schlosser, Franz-Ziegler-Str. 27
— Richard, Gastwirt, Bäckerstr. 14
— Richard, Maschinist, Franz-Ziegler-Straße 27
— Toni, geb. Wilke, Wwe., St. Annenstraße 34
— Wilh., Zigarrengeschäft, Plauer Str. 2
Kaehne, Max, Amtsgerichtsrat, Packhofstraße 5
Käming, Alfred, Schlosser, Gr. Gartenstraße 33
— Minna, Wwe., Düppelstr. 2
Kämling, Therese, geb. Rießland, Wwe., H, Wilhelmsdorfer Str. 21
— Wilhelmine, geb. Kahrmann, Wwe., ebendas.

Kämmer, Friedr., Fabrikation der Handtiegeldruckpresse „Efka", ☎ 976, Fohrder Str. 7
Kämpfer, Herm., Tischler, Jahnstr. 6
Käpernick, Martha, unverehel., Kirchhofstr. 32
Käppler, Paul, Kaufmann, Wilhelmsdorfer Str. 36 a
Kärger, Carl, G. m. b. H., Schuhgeschäft, H, ☎ 434, St. Annenstr. 25
— Emma, geb. Naether, Wwe., Mitinhaberin der Firma Carl Kärger, ebendas.
Kärsten, Emil, Invalide, Wredowstr. 4
— Hedwig, Arbeiterin, ebendas.
Kaesler, August, Kaufmann, Wilhelmsdorfer Str. 46
Käthe, Otto, Arb., Neust. Wassertorstr. 21
Kaftan, Paul, Arbeiter, Wilhelmsdorfer Straße 39
Kage, August, Arbeiter, Kl. Gartenstr. 2
Kageler, Herm., Arbeiter, Kirchhofstr. 26
— Wilhelmine, Arbeiterin, Lindenstr. 5
Kagelmann, Fritz, Schlosser, Jahnstr. 3
Kagels, Hermann, Buch- u. Papierhdlg., ☎ 859, Neuendorfer Str. 64
Kahl, Emil, Kaufm., Gotthardtkirchpl. 14
— Gustav, Oberlithogr., Bauhofstr. 35
— Ida, geb. Liesicke, Wwe., Kl. Gartenstraße 1 a
— Werner, Oberinspekt., Bauhofstr. 35
Kahlbau, Emma, geb. Puhlmann, Wwe., Kirchhofstr. 10
Kahle, Adolf, Schiffsf., Krakauer Str. 40
— Alb., Leitungsaufseher, Rochowstr. 4
— August, Invalide, Linienstr. 1
— Erich, Dr. jur., Pol.-Major, Trauerberg 29
— Ernst, Seilerwaren u. Netzhandlung, ☎ 724, Neust. Markt 37 und Ritterstr. 27
— Franz, Weißgerber, Altst. gr. Heidestraße 44
— Friedrich, Arbeiter, Düppelstr. 4
— Friedr., Wagenf., Harlunger Str. 35
— Fritz, Kandidat der Theologie, Neust. Markt 37
— Johanna, unverehel., ebendas.
— Karl, Kaufmann, Neust. Markt 30
— Karl, Lehrer i. R., Fohrder Str. 42
— Otto, Arbeiter, Gr. Gartenstr. 33
— Otto, Werkmeister, Brielower Str. 45
— Paul, Kaufmann, Linienstr. 1
— Paul, Obergerichtsvollzieher, Magdeburger Str. 50
— Rich., Reichsbankbeamter, Harlunger Straße 50
— Wilh., Malschüler, Neust. Markt 37
— Willi, Kaufmann, Steinstr. 25
Kahlert, Elise, Hausmädchen, Altst. kleine Heidestr. 4
— Renate, geb. Titzner, Wwe., Magdeburger Str. 18, Altersheim
Kahlow, Friedrich, Arbeiter, Franz-Ziegler-Str. 11
— Georg, Former, Düppelstr. 16
— Hermann, Arbeiter, Jahnstr. 13
— Hermann, Schlosser, ebendas.
Kahmann, Mathilde, geb. Stümer, Arb., Altst. Fischerstr. 23
Kaiser, Alb., Amtsgehilfe, Bahnhofstr. 8
— Albert, Arbeiter, Alvenslebenstr. 7
— Albert, Stellm., Altst. gr. Heidestr. 49
— Alfred, Arbeiter, Deutsches Dorf 38
— August, Arbeiter, Roonstr. 29
— August, H, Kaufmann, Damen- und Mädchenkleidung, Steinstr. 26
— Auguste, geb. Borchardt, Wwe., Altst. gr. Heidestr. 49
— Cäcilie, geb. Reida, verehel., Watstraße 19
— Eduard, Hausdiener, Hauptstr. 11
— Elise, Stationsmädchen, Hochstraße, Krankenhaus
— Elise, geb. Kraschefski, verehel., Große Münzenstr. 2
— Emil, Arbeiter, Großgörschenstr. 21
— Erich, Schlosser, Harlunger Str. 46
— Friedr., Invalide, Deutsches Dorf 40
— Fritz, Maler, Askanierstr. 1
— Georg, Handlungsgeh., Steinstr. 26
— Heinrich, Arb., Harlunger Str. 46
— Herm., Postschaffner, Göttiner Str. 40
— Ida, geb. Hiller, Lehrerwitwe, Luckenberger Str. 16
— Karl, Steinsetzer, Neuendorfer Str. 28
— Karoline, Wwe., Händlerin, Große Gartenstr. 25
— Otto, Arbeiter, Großgörschenstr. 20
— Otto, Arbeiter, Hauptstr. 19
— Otto, Lackierermeister, Spez. Kutschwagen- und Autolack., ☎ 1133, Nikolaiplatz 6
— Otto, Lackierermeister, Kreuslerstr. 3
— Otto, Schlosser, Bahnhofstr. 8
— Otto, Tischlermeister, Franz-Ziegler-Straße 20
— Paul, Arbeiter, Harlunger Str. 53
— Paul, Artist, Stadtschleuse 3/4
— Rich., Zuschneider, St. Annenstr. 41
— Wilhelm, Arbeiter, Schützenstr. 25
— Wilhelmine, geb. Habener, Wwe., Neuendorfer Str. 6 a
Kaisers Kaffeegeschäft, Hauptstr. 10
Kaiser-Wilhelm-Kinderheim, Krippe des städtischen Frauenvereins, Grabenstraße 19/20
Kajewski, Max, Arb., Saarburger Str. 30
Kakerbeck, Friedr., Reisender, Wilhelmsdorfer Str. 70
Kakowsky, Berta, geb. Hintze, Wwe., Kl. Gartenstr. 39
Kakuschke, Wilhelmine, geb. Schmidt, Wwe., Tismarstr. 13
Kala, Franz, Arbeiter, Kurstr. 18
— Johann, Arb., Altst. Fischerstr. 22

Kalb, Willy, Kaufm., ☎ 927, Temnitz 1
Kalbow, Willi, Werkstättenvorsteher-Anwärter der Eisenbahn, Luckenberger Str. 15
Kalethe, August, Eisenbahnsekr., Gotthardtkirchplatz 13
Kalien, Ernst, Schlosser, Roonstr. 27
Kalisch, Anton, Gastwirt, Bahnhofstr. 5
— Marie, unverehel., Altst. Markt 1
— Oskar, Dr., Zahnarzt, ☎ 737, Sprechstunden: 9—1, 3—5 (außer Sonnabendnachmittag und Sonntag), Hauptstr. 16
Kalitz, Max, Klempnermstr., Fohrder Straße 1
— Richard, Klempnermeister, ☎ 654, Gödenstr. 14
— Rudolf, Bauuntern., Plauer Str. 14
— Walt., Klempnereibes., Fohrder Str. 1
— Willy, Maler, Linienstr. 16 b
Kalkreuter, Karl, Zimmerer, Werderstr. 5
Kalkreuth, Bruno, Obstzüchter, Wredowstraße 1
Kallenbach, Wilhelm, Töpfer, Wilhelmsdorfer Str. 42
Kallender, Ida, Pfleg., Winterfeldtallee 2
Kallus, Gustav, Arbeiter, Neust. Wassertorstr. 7
— Theresia, geb. Kucza, Arbeiterin, Ehem. Artilleriedepot
Kalscheuer, Wilh., Buchdr., Steinstr. 57
Kaltenbach, Karl, Uhrm., Hauptstr. 51
Kalus, Otto, Arb., Görden, Wärterdorf 27
Kaluza, Joseph, Heizer, Silostr. 21
Kaluzny, Johann, Arb., Malmedystr. 11
— Hedwig, Stütze, Malmedystr. 22
Kambach, Karl, Vorkosthändler, Watstr. 28
Kambartel, Otto, Bäcker, Neust. Heidestraße 70
Kaminski, Karl, Schmied, Magdeburger Straße 19
— Max, Kontorist, Wilhelmsdorfer Straße 13
— Paul, Gärtner, Abtstr. 14
— Susanna, Arb., Kl. Gartenstr. 38
Kammann, Peter, Bürogehilfe, Trauerberg 20
Kammerer, Martha, geb. Piesker, verehelicht, Neuendorfer Str. 83
Kammermeyer, Joh., Anstreicher, Harlunger Str. 35
Kampat, Wilhelm, Arb., Magdeburger Landstr. 116
Kampf, Albert, Güterbodenarbeiter, Kl. Gartenstr. 28
— Fritz, Arbeiter, Steinstr. 41
— Julius, Arbeiter, Düppelstr. 23
— Karoline, geb. Otto, Wwe., Jakobstraße 23
— Karoline, geb. Röhe, Wwe., Schützenstraße 19
— Wilhelm Arbeiter, Kapellenstr. 18
— Willi, Dreher, Düppelstr. 23
Kampf, Willi, Korbmacher, Kapellenstr. 18
Kampfhenkel, Wilhelm, Hilfsschaffner, Kl. Gartenstr. 39
Kampmeier, Joh., ☎ 919, Möbelgeschäft, Grabenstr. 5
Kamps, Gustav, Kaufmann, Kurstr. 68
— Ida, geb. Fricke, Hauptstr. 50
— Max, Dachdecker, Sieberstr. 17
Kanaretzka, Marianne, Arb., Kietz 14
Kanaretzky, Franziska, geb. Matulla, Wwe., Mühlentorstr. 25
— Johanna, unverehel., Mühlentorstr. 25
Kanditt, Magdalene, geb. Krause, Wwe., Neust. Heidestr. 69
— Willi, Arbeiter, ebendas.
Kandzia, Paul, Militäranwärter, Magdeburger Str. 20
Kane, Anna, geb. Bedenstedt, Masseuse, Eupenstr. 11
Kanisch, Karl, Heizer, Neust. Heidestr. 4
— Otto, Arbeiter und Portier, Gorrenbergstr. 4/5
Kannengießer, Alexandra, geb. Domni-Danilof, Wwe., Kurstr. 52
Kannewurf, Henriette, geb. Freydank, Wwe., Wollenweberstr. 53
Kantel, Otto, Prokurist, Bäckerstr. 22
Kantenberg, Wilhelm, Former, Magdeburger Str. 20, Ledigenheim
Kanthack, Friedrich, Schneidemüller, Wollenweberstr. 51
— Max, Arbeiter, Linienstr. 10
Kanthak, Friedrich, Buchhalter, Wilhelmsdorfer Str. 35
Kantin, Frieda, Arbeiterin, Neuendorfer Straße 65
— Gustav, Hausverwalter, St. Annenstraße 30
— Johanna, Verkäuferin, Neuendorfer Straße 65
— Martha, Arbeiterin, ebendas.
— Wilhelm, Former, ebendas.
Kantine der ehemaligen Füsilierkaserne, Pächter Hermann Görlitz, ☎ 699, Magdeburger Str. 51
Kantowski, Anastasius, Brandmeister, Potsdamer Str. 15
Kanz, Jos., Schlosser, Deutsches Dorf 33
Kanzler, Friedr., Handelsmann, Silostraße 18
— Fritz, Arbeiter, ebendas.
— Wilhelm, Arbeiter, ebendas.
Kanzok, August, Metallschleifer, Linienstraße 16 b
Kanzow, Ernst, Arbeiter, Wilhelmsdorfer Str. 21
— Johs., Hausdiener, Mühlentorstr. 22
Kapelle der Apostolischen Gemeinde, Potsdamer Str. 17
Kaplick, Herbert, Handlungsgehilfe, Packhofstr. 6
— Reinhold, Postassist. a. D., ebendas.
Kapons, Franz, Melker, Silostr. 16

Kapons, Friedrich, Arbeiter, Silostr. 16
— Fritz, Maschinenformer, Mötzower Landstr. 43
— Hermann, Arbeiter, Silostr. 16
— Martha, Arbeiterin, ebendas.
Kapp, Lucie, geb. Heuser, Näherin, Neust. Heidestr. 21
Kappe, Ernst, Schmied, Kurstr. 53
— Karl, Schlosser, Neust. Markt 29
Kappel, Emmy, geb. Müller, verehel., Magdeburger Str. 20
Kapst, Franz, Lehrer, Packhofstr. 6
Kapteina, Maria, unverehel., Arbeiterin, Trauerberg 14
— Marie, geb. Wölk, verehel., Arb., ebendas.
— Pauline, geb. Braun, verehel., Neust. Heidestr. 39
Karbe, Ernst, Maurer, Alvenslebenstr. 7
Karczewski, Franz, Dreher, Jahnstr. 15
Karg, Franz, Arbeiter, Neust. Heidestr. 6
— Karoline, geb. Rohloff, Wwe, Wilhelmsdorfer Str. 81
— Ottilie, Stütze, ebendas.
— Robert, Justizkanzleisekretär, ebendas.
— Wilhelmine, geb. Marquardt, Wwe, Neust. Heidestr. 6
Karge, Otto, Arb., Neuendorfer Str. 41
— Richard, Arb., Neuendorfer Str. 42
Karger, Ernst, Heizer, Krakauer Landstraße 14
— Paul, Arbeiter, Saarburger Str. 11
— Willi, Vergolder, Brielower Str. 61
Karich, Luise, geb. Heese, Wwe., Nikolaiplatz 9
Karkowski, Gottlieb, Ober-Postsekretär, Neuscherstr. 5
Karl-Reichstein-Stiftung, städt. Kinder-Krüppelfürsorgestelle, 🛏 (1029), Magdeburger Str. 16
Karmainsky, Artur, Schlosser, Schulstraße 9
Karn, Karl, Mechaniker, Wilhelmsdorfer Str. 26
Karnstedt, Friedr., Arb., Am Jakobsgraben 3
— Karl, Arbeiter, Am Jakobsgraben 5
— Karl, Arb., Wilhelmsdorfer Str. 17
— Lina, geb. Hankewitz, gesch., Kleine Gartenstr. 14
— Martha, geb. Hentschke, verehelicht, Gr. Gartenstr. 25
— Otto, Ingenieur, Hauptstr. 37
— Wilhelmine, geb. Herm, Wwe., Schulstraße 11
— Willi, Schlosser, Am Jakobsgraben 5
Karosseriefabrik Reichert, G. m. b. H., H, 🛏 1550, Bionvillestr. 2/5
Karow, Helene, geb. Hauffe, Wwe., Mühlendamm 18 a
— Julius, Schlosser, Gr. Münzenstr. 2
— Martha, geb. Gierke, Wwe., Wollenweberstr. 61
Karow, Rudolf, Schlosser, Watstr. 34
Karp, Otto, Arb., Neuendorfer Str. 43 b
Karpilewicz, Eisick, Schuhmacher, Brielower Str. 45
Karras, Walter, Kassenbote, Wilhelmsdorfer Str. 40 b
Karst, Willi, Schlosser, Blumenstr. 11
Karsten, Ernst, Lehrer, Domlinden 26
Karsubke, Paul, Töpfer, Kl. Gartenstr. 47
Karth, Max, Kaufmann, Neuendorfer Straße 60
Karthäuser, Helene, Arbeiterin, Dom, Havellerstr. 3
— Hermann, Tischler, Wilhelmsdorfer Straße 38 a
Kartonnagenfabrik, Papier- u. Pappenhandel, Inh. H. Mewes, Kurstr. 32
Karkschweski, Jakob, Arb., Wilhelmsdorfer Str. 17
Karutz, Willi, Arbeiter, Bionvillestr. 17
Kasburg, Anna, Köchin, Düppelstr. 17
— Emilie, geb. Duwe, Wwe., Magdeburger Str. 12
Kaschulla, Rudolf, Schlosser, Wollenweberstr. 38
Kase, Alfred, Techniker, Bauhofstr. 23
— Anna, geb. Spiesicke, Wwe., Tismarstraße 22
— Paul, Kolonialwarenhdlg., 🛏 978, ebendas.
Kasek, Alfons, Arb., Neust. Heidestr. 57
— Elisabeth, geb. Skotarczyk, verehelicht, Altst. gr. Heidestr. 49
Kasella, Otto, Ingenieur, Kapellenstr. 9
Kasiske, Karl, Strafanstalts-Oberwachtmeister, Fohrder Str. 3
Kasper, Karl, Pfleger, Winterfeldtallee 2
Kasperek, Karl, Schneidermstr., Rathenower Str. 9
Kasprowski, Franz, Arbeiter, Kleine Gartenstr. 36
— Joseph, Arbeiter, Neust. Heidestr. 46
— Peter, Arbeiter, Eupenstr. 8
Kassau, Erich, Dreher, Hausmannstr. 89
— Gustav, Stellmacher, Trauerberg 15
— Gustav, Werkmeister, Franz-Ziegler-Straße 4
— Herm., Bürogehilfe, Hausmannstr. 89
— Richard, Eisendreher, Altst. große Heidestr. 55
Kassube, Herm., Restaurateur, 🛏 495, Steinstr. 32
Kasten, Kurt, Konditor, Molkenmarkt 26
Kastilahn, Wilhelm, sen., Schiffsbesitzer, Neust. Markt 16
— Wilhelm, jun., Heizer, ebendas.
Kastner, Anna, geb. Hille, Wwe., Temnitz 21
— Georg, Fleischermeister, 🛏 1147, Molkenmarkt 12
— Grete, unverehel., ebendas.
— Karoline, geb. Sandberg, Wwe., ebendas.

Kastner, Paul, Gärtner, Bauhofstr. 25
Kasur, Emma, verehel., Altst. große Heidestr. 5
— Erich, Heizer, Watstr. 18
— Heinrich, Arbeiter, ebendas.
Kaszemeik, Maria, geb. Diederich, Wwe., Werderstr. 12
Kaß, Franz, Vermessungstechniker, Neust. Markt 12
Kaßner, Elise, geb. Neumann, Wwe., Kurstr. 12
Katasteramt, ☎ 1051, Klosterstr. 28/31
Katerbau, August, Straßenbahn-Kontr., Harlunger Str. 47
— Gustav, Arbeiter, ebendas.
— Lotte, geb. Zimmermann, Arbeiterin, Großgörschenstr. 3
— Wilhelm, Damenfriseur, Harlunger Straße 47
— Willi, Gärtner, ebendas.
Kath, Otto, Generalagentur, ☎ 1080, Wollenweberstr. 46
Katharinen-Gemeindeamt, ☎ 815, Katharinenkirchplatz 2
Kather, August, Schlosser, Wilhelmsdorfer Str. 61
Katholische Gemeindeschule, ☎ 118, Kurstraße 69/70
Katholisches Pfarramt, Neust. Heidestraße 26
Katius, Robert, Schlosser, Gr. Gartenstraße 18
von Katte, Eleonore, Offizierswitwe, ☎ 766, Dom, Burghof 11
Kattner, Ida, geb. Heinrich, Wwe., Kl. Gartenstr. 43
— Max, Schlosser, Neust. Heidestr. 71
— Paul, Dreher, Kl. Gartenstr. 43
Katzbach, Heinrich, orthopäd. Mechaniker, Magdeburger Str. 16
— Joh., orthopäd. Mechaniker, Magdeburger Str. 20
Katzke, August, Bäckermstr., Neuendorfer Straße 65
— Otto, Monteur, Altst. Markt 2
— Paul, Schuhmachermstr., Ritterstr. 16
Katzwedel, Friedrich, Arbeiter, Großgörschenstr. 20
— Fritz, Gehilfe, Franz-Ziegler-Str. 24
— Gottlieb, Verwaltungsarbeiter im Vers.-Amt, ebendas.
— Wilhelm, Arbeiter, Hauptstr. 8
Kaubisch, Alfred, Schlosser, Potsdamer Straße 3
Kauerhof, Margarete, geb. Fliegner, verehelicht, Großgörschenstr. 18
Kauffmann, Anna, unverehel., Deutsches Dorf 41
— Emma, verehel., Gr. Gartenstr. 8
— Frieda, Modistin, Hauptstr. 17
— Herm., Zahnarzt, ☎ 958, Kurstr. 73
— Klara, Modistin, Hauptstr. 17
Kauffmann, Marie, geb. Ziehl, Wwe., Grabenstr. 11
— Marie, geb. Schnell, Wwe., Kurstr. 73
— Wilhelm, Schlosser, Silostr. 15
Kaufhold, Bruno, Kaufm., Ritterstr. 1
— Karl, Rentenempfänger, St. Annenstraße 45/46
Kaufmann, August, Arb., Linienstr. 35
— Emma, Wwe., Deutsches Dorf 15
— Ernst, Ingenieur, Kurstr. 17
— Friedr., Opt., Wilhelmsdorfer Str. 13
— Gustav, Hausdiener, Bahnhofstr. 6
— Karl, Arbeiter, Neust. Heidestr. 65
— Paul, Bahnh.-Arb., Bionvillestr. 23
— Willy, Chauffeur, Werderstr. 4
Kaupert, Julius, vorm. Ernst Häuser, ☎ 576, Zig.- u. Fahrradhandlg., Ritterstr. 1
Kaus, Ewald, Arbeiter, Blumenstr. 4
Kausch, Anna, geb. Basener, Arbeiterin, Blumenstr. 11
Kauschke, Auguste, geb. Schulz, Wwe., Am Jakobsgraben 3
— Erich, Handlungsgehilfe, ebendas.
Kausmann, Adolf, Arb., Kapellenstr. 1
— Anna, unverehel., Arbeiterin, Wilhelmsdorfer Str. 46
— August, Arbeiter, Werderstr. 6
— Auguste, geb. Baum, Wwe., Kl. Gartenstr. 4
— Elise, Näherin, Huckstr. 12
— Emil, Hilfskanzlist, Johanniskirchpl. 2
— Franz, Schuhmacher, Wallstr. 9
— Friedrich, Arbeiter, Kl. Gartenstr. 2
— Friedrich, Maurer, Altst. Fischerstr. 31
— Friedrich, Schneidermstr., Steinstr. 41
— Gertrud, Wirtschafterin, Brüderstr. 1
— Gustav, Zimmermann, Neust. Wassertorstraße 8
— Ida, geb. Bade, Wwe., Silostr. 8
— Ida, geb. Schulze, Wwe., Potsdamer Straße 35
— Karl, sen., Maurer, Huckstr. 12
— Karl, jun., Arbeiter, ebendas.
— Karl, Arbeiter, Saarburger Str. 27
— Karl, Arbeiter, Werderstr. 6
— Karoline, geb. Koch, Wwe., Kirchhofstraße 35
— Karoline, Schneiderin, Neust. Heidestraße 64
— Luise, geb. Hennig, Wwe., Wallstr. 6
— Margarete, geb. Wieters, Wwe., Gr. Gartenstr. 11
— Martin, Fleischer, Kl. Münzenstr. 9
— Paul, Arbeiter, Gödenstr. 15
— Paul, Arbeiter, Altst. gr. Heidestr. 44
— Paul, Dreher, Mühlentorstr. 18
— Paul, Former, Neuendorfer Str. 89
— Simon, Zimmermann, Johanniskirchplatz 2
— Wilhelm, Arbeiter, Bäckerstr. 19
— Wilhelm, Bohrer, Deutsches Dorf 15
— Willi, Schriftsetzer, Jahnstr. 3

Kausmann, Willi, Vergolder, Blumenstraße 16
— Willy, Handlungsgeh., Trauerberg 11
Kaußmann, Fritz, Pfleger, Winterfeldtallee 2
— Martha, geb. Müller, Wwe., Trauerberg 10
Kautz, August, Arb., Gr. Gartenstr. 54
Kay, Hermann, Arbeiter, Altst. große Heidestr. 43
Kayser, Margarete, geb. Zöllner, Wwe., Kurstr. 17
Kazmierczak, Valentin, Arbeiter, Tismarstraße 14
Keck, Oskar, Straßenbahnkontrolleur, Blumenstr. 4
Kedziorski, Johann, Arbeiter, Kreuslerstraße 18/19
Kefel, Gertrud, geb. Kefel, verehel., Kurstraße 23
— Karl, Schmied, ebendas.
Kegel, Ferdinand, Maler, Magdeburger Straße 18, Altersheim
— Otto, Arbeiter, Gutenbergstr. 7
Kehl, Bruno, Kaufm., Gr. Gartenstr. 17
Kehr, Huldreich, Dr. phil., Geh. Studienrat, Gymnasialdirektor i. R., Steinstr. 47
— Martha, Lehrerin, ebendas.
Kehrer, Karl, Dreher, Friesenstr. 14
Kehrwieder, Willy, Tischler, Huckstr. 6
Keil, Albert, Kutscher, Jungfernsteig 4
— Elisabeth, geb. Engel, Wwe., Neust. Markt 29
— Fritz, Pfleger, Görden, Wärterdorf 39
— Günther, Oberleutnant a. D., Vers.-Agent, Krakauer Landstr. 56/58
— Karoline, geb. Fischer, Wwe., Klosterstraße 2
— Richard, Schlosser, Blumenstr. 16
Keiler, Emilie, geb. Jagodzinski, Wwe., Magdeburger Str. 6
Keilig, Friedrich, Schmied, Linienstr. 21
Keiser, Martin, Stadtgartendirektor, Packhofstr. 12
Keitel, Paul, H, 🛏 1063, Zigarren- und Tabakwaren-Großhandlung, Jakobstr. 2/3, Privatwohnung Jungfernsteig 6 a
Kelb, Emilie, geb. Hünicke, Wwe., Gödenstraße 11
— Erich, Kaufm., Altst. gr. Heidestr. 53
— Maria, geb. Witschel, Wwe., Kirchhofstraße 13
— Max, Arbeiter, Königgrätz 2
— Wilhelm, Weißgerbermeister, Kommunikation 1
Kelch, Albert, Arbeiter, Mühlentorstr. 56
— Auguste, Wwe., ebendas.
— Ernst, Schlosser, Havelstr. 11
— Frieda, geb. Erlecke, verehel., Tismarstraße 17
— Frieda, Verkäuferin, Mühlentorstr. 56
Kelch, Friedrich, Magistratsangestellter, Wilhelmsdorfer Str. 26
— Karl, Zimmermann, Gutenbergstr. 5
— Karoline, geb. Menz, Wwe., Jahnstraße 10
— Paul, 🛏 570, Kaufmann, Bauhofstraße 26
Kelka, Erich, Schlosser, Tismarstr. 10
Kelle, Auguste, geb. Borcherding, Wwe., Kurstr. 4
Keller, Anna, geb. Jokisch, verehel., Jungfernsteig 2
— Friedrich, Kranführer, Bauhofstr. 23
— Gustav, Lokomotivführer, Bahnhofstraße 9
— Herm., Posthelfer, Hauptstr. 11
— Max, Kaufmann, Kl. Gartenstr. 10
— Max, Motormonteur, Gr. Gartenstraße 54
Kellermann, Frieda, Lehrerin, Wollenweberstr. 7
— Hermann, Wächter, Wilhelmsdorfer Straße 36 a
Kelling, Max, sen., Fleischermeister, Wilhelmsdorfer Str. 74
— Max, jun., Fleischer, ebendas.
Kellner, Hermann, Hausdiener, Potsdamer Str. 12
— Lina, geb. Rödenbeck, verehel., Bäckerstraße 14
Kelm, Paul, Motorpflugführer, Kl. Gartenstr. 9
Kelß, Albert, Klempner, Hauptstr. 65
— Friedrich, Dachdecker, Lindenstr. 30
— Fritz, Dachdecker, Kl. Gartenstr. 30
— Helene, Näherin, Gödenstr. 2
— Herm., Dachdecker, Ziegelstr. 6
— Wilhelm, Arbeiter, Am Huck 9
— Wilhelm, Kanzleiassistent, St. Annenstraße 6
— Willi, Dachdecker, Lindenstr. 30
Kelz, Ella, Photographin, Parduin 11/12
— Gottfried, Rentenempfänger, Magdeburger Str. 18, Altersheim
— Karl, Arb., Wilhelmsdorfer Str. 38 a
— Karoline, geb. Friesecke, Wwe., Parduin 11/12
— Max, Photograph, ebendas.
Kemmelmeier, Emil, H 🛏 63, Getreide-, Sämereien-, Futter- und Düngemittelhdlg., Ritterstr. 21, Privatwohnung Packhofstr. 24
Kemnitz, Adolf, Arbeiter, Kleiststr. 12
— Alwine, Wwe., Alvenslebenstr. 5
— August, Schmied, Temnitz 46
— C., Nachf., Bierverlag, Inh. Aug. Ruppin, Kurstr. 68
— Emil, Fleischer, Tismarstr. 17
— Franz, Arbeiter, Bahnhofstr. 2
— Gust., Schlosser, Neuendorfer Str. 6a
— Hermann, Arbeiter, Wilhelmsdorfer Landstr. 34
— Hermann, Weichenst., Bahnhofstr. 6 b

Kemnitz, Karl, Arbeiter, Linienstr. 14
— Karl, Kontorist, Vereinsstr. 29
— Karl, Kutscher, Neuendorfer Str. 82 a
— Karl, Sattlerm., Molkenmarkt 14/15
— Paul, Arbeiter, Kirchhofstr. 33
— Paul, 🛏 1431, Restaurateur, Vereinsstr. 28
— Richard, Schlächter, Mötzower Landstraße 41
— Wilhelm, Arbeiter, Jahnstr. 14
— Wilhelmine, geb. Vogeler, Wwe., Molkenmarkt 14/15
— Wilhelmine, geb. Dornbusch, Wwe., Vereinsstr. 29
Kempa, Wilhelmine, Dienstmädchen, Wollenweberstr. 47
Kempel, Bernhard, Laborant, Krakauer Landstr. 6
— Julius, Emulsionär, Wilhelmsdorfer Straße 70
Kempfer, Berta, geb. Große, Wwe., Neuendorfer Str. 65
Kempin, Helene, geb. Wiesnewski, Friesenstr. 2
Kemski, Erwin, Tischler, Schulstr. 11
— Herbert, Kaufmann, Fohrder Str. 4
— Kurt, Tischler, Schulstr. 11
Kendziorek, Joseph, 🛏 829, Pferdehdlg., Kirchhofstr. 26
Kenkel, Elise, geb. Kriewitz, Wwe., Packhofstr. 26
Kerber, Alwine, geb. Schiefelbein, Wwe., Weißnäherin, Düppelstr. 6
Kerbitz, Karl, Former, Großgörschenstraße 27
Kerger, Otto, Sattlermeister, Winterfeldtallee 2
Kerll, Friedr., Dipl.-Ing., Fontanestr. 19
Kern, Alfred, Fabrikdirektor, Wilhelmsdorfer Str. 62
— Johannes, 🛏 1494, Dipl.-Ingenieur, Potsdamer Str. 41
— Martin, Reichsbankbeamter, Wilhelmsdorfer Str. 62
Kernchen, Gotthold, Arb., Wredowstr. 15
— Pauline, Arbeiterin, Paulikirchplatz 2
Kerney, Emil, Schlosser, Roonstr. 30
Kerschke, Paul, Verwaltungs-Obersekretär, Tismarstr. 3
Kerski, Albert, Schlosser, Schulstr. 12
Kerstein, Karl, Schmied, Kl. Gartenstraße 1 a
Kersten, Ad., Nachf., H, Inhaber Louis Leithof, Papier u. Pappen en gros, Grabenstr. 10
— Albert, Arbeiter, Neust. Heidestr. 54
— Amalie, geb. Grygo, Wwe., Hauptstraße 33
— Berta, geb. Stricker, gesch., Große Gartenstr. 51
— Elisabeth, geb. Biermann, Wwe., Gr. Gartenstr. 30
Kersten, Franz, Oberpostschaffner, Kl. Gartenstr. 8
— Friedrich, Schmied, Roonstr. 13
— Georg, Schlosser, Neuendorfer Str. 61
— Gustav, Arbeiter, ebendas.
— Gustav, Vorarb., Harlunger Str. 35
— Heinrich, Arb., Krakauer Landstr. 12
— Luise, Wwe., Gr. Gartenstr. 2
— Mathilde, geb. Walter, Arbeiterin, Kl.-Kreutzer Weinberge 19
— Paul, Arbeiter, Gr. Gartenstr. 2
— Paul, Polizei-Hauptwachtmeister, Magdeburger Str. 51
— Reinhold, Arb., Großgörschenstr. 10
— Wilhelm, Arbeiter, Vereinsstr. 16
— Wilhelm, Schlosser, Roonstr. 1
— Wolfgang, Kaufmann, Steinstr. 5/6
Kesten, Paul, Konditor, Roonstr. 33
Keßler, Anna, Privatiere, Gorrenbergstraße 14
— Bernhard, Studienrat, Schützenstr. 37
— Hedwig, unverehel., ebendas.
— Karl, Werkmeister, Goethestr. 4
— Otto, Strafanst.-Wachtmeister, Kreuslerstr. 12
Keßner, Emil, sen., Weißgerber, Bionvillestr. 23
— Emil, jun., Arbeiter, ebendas.
— Paul, Arbeiter, Fohrder Str. 7
Ketscher, Ernst, Sattler, Kl. Gartenstraße 50 a
— Richard, Zimmermann, Werderstr. 34
Kettmann, Max, Arbeiter, Wilhelmsdorfer Str. 10
Kettner, Martha, geb. Hoffmann, Wwe., Trauerberg 16
— Otto, Weißgerber, Blumenstr. 4
— Willi, 🛏 236, Kaufmann, Rathenower Str. 10/11 u. Gotthardtwinkel 4
Kettnitz, Franziska, geb. Wolter, Wwe., Neuendorfer Str. 7
Ketzer, Willi, Kaufmann, Jungfernsteig 4
Keuck, Walter, Pol.-Hauptmann, Magdeburger Str. 50
Keue, Karl, Gärtnereibesitzer, Magdeburger Platz 10/10 a
Keydel, Karl, Arbeiter, Potsdamer Chaussee 7
Keyser, Johanna, geb. Opitz, Wwe., Katharinenkirchplatz 3
Kick, Georg, Fleischermeister, Linienstr. 19
Kickel, Anna, geb. Pallaesch, Wwe., Gr. Münzenstr. 5
Kidacz, Marianne, Arb., Bahnhofstr. 2
Kieburg, Franz, Ober-Postschaffn., Deutsches Dorf 10
Kieck, Auguste, geb. Schröder, Wwe., Hochstr. 1
— Hedwig, Kontoristin, ebendas.
— Margarete, Verkäuferin, ebendas.
Kiefer, Artur, Arbeiter, Jahnstr. 60

Kiefer, Fabian, Ing., Geschäftsführer der Auto- und Elektrogesellschaft m. b. H., ☎ 133, Hinter der Linienstraße, Privatwohnung Dom, Hevellerstr. 9
— Max, Schriftsetzer, Bäckerstr. 30
— Minna, verehelicht, Zigarrengeschäft, ebendas.
Kiehns, Herm., Arb., Kl. Gartenstr. 39
Kiehr, Friedr., Dr. phil., Ober-Studienrat, Neuendorfer Str. 88 b
Kiekbusch, Alfr., Kanzleiinspektor, Bergstraße 16
— Georg, Pol.-Betr.-Hilfsassist., Großgörschenstr. 31
Kielblock, Gustav, Kaufm., Neust. Heidestraße 46
Kieler, Wilhelm, Schlosser, Mötzower Landstr. 43
Kielies, Emil, Arbeiter, Kietz 14
Kieling, Wilhelm, Lehrer, Packhofstr. 6
Kienast, Karl, Fahrstuhlführer, Gödenstraße 8
— Kurt, Arbeiter, Gerostr. 15
— Paul, Arbeiter, ebendas.
Kienert, Emil, Arbeiter, Vereinsstr. 27
Kienscherf, Rich., Schmied, Magdeburger Straße 20
Kienzle, Marie, geb. Dieckmann, Am Huck 1
Kieritz, Gottlieb, Kassenbote, Franz-Ziegler-Str. 19
Kies, Johann, Arbeiter, Schützenstr. 22
Kiesche, Paul, Strafanst.-Oberwachtmstr., Neuendorfer Str. 90
Kiese, Hans, Zeitungsvertriebszentrale, ☎ 69, Hauptstr. 28, Privatwohnung Neuscherstr. 5
— Richard, Ober-Postsekretär, ebendas.
Kiesel, Albert, Arbeiter, Kurstr. 54
— Albert, Ober-Postsekretär, Luckenberger Str. 15
— Paula, Telegraphengehilfin, ebendas.
— Rich., Oberstleutnant a. D., Magdeburger Platz 5
— Willi, Schleifer, Neust. Heidestr. 20
— Willy, Arbeiter, Schulstr. 12
Kieselbach, Hans, Kaufmann, Jahnstr. 2
Kieseler, Fritz, Postschaffn., Düppelstr. 11
— Herm., Schuhm., Neust. Heidestr. 53
Kiesewetter, Otto, Bäckermeister, Große Gartenstr. 60
Kießler, Karl, Apotheker, Dom-Apotheke, Domlinden 4
Kießling, Erwin, Werkzeugmstr., Bauhofstr. 24
— Luise, Kochfräulein, Neust. Heidestr. 28
Kiewening, August, Arbeiter, Neuendorfer Str. 22
— Erich, Heizer, Linienstr. 37
— Friedr., Arb., Neuendorfer Str. 22
— Johanna, geb. Dittebrand, verehel., Vereinsstr. 6
Kiewening, Paul, Schlosser, Gr. Gartenstraße 42
— Willi, Korbm., Neuendorfer Str. 22
Kiewning, Albert, Arbeiter, Neuendorfer Straße 60
— August, Arbeiter, Altst. Fischerstr. 3
— Max, Arbeiter, Bionvillestr. 24
Kijak, Anna, Wwe., Altst. Fischerstr. 28
Kilch, Hugo, Obst- und Gemüsehandlung, Altst. Markt 2
Kilian, Anna, Privatiere, Trauerberg 13
— Anna, geb. Senf, verehel., Kleine Gartenstr. 32
— Emil, Feuerwehrmann, Goethestr. 4
— Franz, Kaufmann, Gr. Gartenstr. 2
— F., H, ☎ 459, G. m. b. H., Großdestillation und Weinhandlung, Kirchhofstr. 14 u. Jungfernsteig 4
— Marie, Wwe., Domlinden 23
— Otto, Schlosser, Wilhelmsdorfer Straße 19
— Richard, Schlosser, Jungfernsteig 5
— Willi, Schlosser, Kl. Gartenstr. 32
Kimmig, Anton, Eisenhobler, Werderstraße 10
Kimpel, Heinrich, Architekt, Wilhelmsdorfer Str. 3
Kind, Frieda, unverehelicht, Deutsches Dorf 14
— Paul, Werkzeugmacher, Roonstr. 8
Kindel, Anna, Hilfspflegerin, Winterfeldtallee 2
— Auguste, geb. Barnewitz, Wwe., Potsdamer Str. 52
— Fritz, Dampfziegeleibes., H, ☎ 439, Krakauer Str. 38
— Marie, Arbeiterin, Neust. Heidestr. 8
— Otto, Hilfsarbeiter, St. Annenstr. 34
— Otto, Zollassistent, Potsdamer Str. 52
Kinder, Albert, Kaufm., Trauerberg 13
Städt. Kinderheim (früh. Garnisonlazarett), ☎ 840, Nikolaiplatz 16
Kindt, J., Installationsmstr., Deutsches Dorf 14
Kinnemann, Auguste, geb. Höpfner, Wwe., Neuendorfer Str. 26
— Erich, Schlosser, Werderstr. 13
— Friedrich, Arbeiter, Vereinsstr. 38
— Friedrich, Arbeiter, Wilhelmsdorfer Straße 36 a
— Paul, Arbeiter, Huckstr. 4
— Wilhelm, Arb., Neuendorfer Str. 63
Kintlein, Ernst, ständ. Hilfsarbeiter bei der Reichsbank, Bäckerstr. 1/2
— Rich., Mechaniker, Gr. Gartenstr. 13
Kintoff, Marie, geb. Escher, Wwe., Mühlentorstr. 16
Kintzel, Rudolf, Präger, Watstr. 23
Kipping, Toni, unverehel., Rochowstr. 26
Kirches, Karl, Zeichner, Franz-Ziegler-Straße 2
— Theodor, Tuchmacher, Lindenstr. 8

Kirchhof, Alfred, Lackierer, Rathenower Straße 6
— Fritz, Schlosser, Altst. Fischerstr. 11
Kirchhoff, Emil, Kontrolleur, Große Gartenstraße 31
— Margarete, Arb., Neuendorfer Str. 65
— Martin, Arbeiter, Görden, Wärterdorf 58
— Otto, Pensionär, Neuendorfer Str. 64
— Wilhelm, Friseur, ebendas.
Kirchmann, Anna, Verkäuferin, Sieberstraße 9
Kirchner, Ernst, Buchbinder, Flutstr. 17
— Hedwig, Kontoristin, Goethestr. 5
— Johannes, Arb., Steinstr. 41
— Klara, unverehel., Kurstr. 33
— Max, Rendant, Gördenweg 155
— Paul, Eisenb.-Geh., Steinstr. 41
— Reinhold, Tischler, Gördenweg 155
— Rudolf, Buchhalter, Trauerberg 38
— Wilhelm, Sattler, Steinstr. 22
Kirsch, August, Strafanst.-Aufs. a. D., Altst. Fischerstr. 20
— Georg, Dekorateur, Gr. Münzenstr. 1
— Max, Kanzleisekr., Bionvillestr. 19
— Paul, Konrektor, Packhofstr. 25
Kirschbaum, Helene, Kontoristin, Roonstraße 33
— Magdal., geb. Urth, Wwe., ebendas.
Kirschke, Alfred, Kupferschmied, Neuendorfer Str. 21
— August, Arbeiter, Gr. Gartenstr. 26
— Hermann, Tischler, Brielower Str. 5
— Oskar, Arbeiter, Potsdamer Str. 28
— Paul, Lageris†, Gr. Gartenstr. 26
Kirschner, Ernst, Schuhmacher, Großgörschenstr. 26
— Wilhelm, Abteilungsleiter, Luckenberger Str. 3
Kirscht, Wilhelmine, geb. Michaelis, Wwe., Linienstr. 3
Kirst, Gertrud, geb. Thiele, verehelicht, Hochstr. 3
Kirste, Robert, Zigarrenhändler, Königgrätz 2
Kirstein, Erna, Stütze, Steinstr. 26
— Margarete, Zuckerwarenfabrikation, Luckenberger Str. 16, Privatwohnung Harlunger Str. 17
— Otto, Fabrikant, ebendas.
Kischke, Walter, Reichsbankbeamter, Mühlendamm 19
Kissel, Emil, Arb., Neust. Heidestr. 79
— Franz, Rentier, Magdeburger Platz 2
— Friederike, geb. Sanner, Wwe., Trauerberg 36 a
— Friedrich, Arbeiter, Schützenstr. 36
— Ida, geb. Geske, Wwe., Klosterstr. 24
— Ludwig, Tapezierer, Schützenstr. 27
— Paul, Arbeiter, Steinstr. 39
— Robert, Elektriker, Neust. Heidestr. 51
Kisten, Walter, Wäschefabrik, ☎ 554, Packhofstr. 1, Spezialgesch. Hauptstraße 32, Privatwohnung Hauptstraße 33
Kiszinsky, Sophie, geb. Richter, Wwe., Gr. Gartenstr. 18
— Walter, Schmied, Gr. Gartenstr. 13
Kißner, Robert, Invalide, Neuendorfer Straße 83
Kita, Michael, Arbeiter, Magdeburger Landstr. 5
Kitsche, Wilhelm, Müller, Lindenstr. 31
Kittel, Wilhelm, Bäcker, Neust. Fischerstraße 19
Kittler, Fritz, Kaufmann, Bäckerstr. 13
Kitscher, Martha, geb. Klemm, Wwe., Grabenstr. 21
Kitza, Johannes, Oberpostschaffner, Potsdamer Str. 40
Kitzing, Franz, Klempner, Koppehlstr. 3
Kitzke, Wilhelm, Diener, Altst. Markt 4
Kiwi, Gustav, ☎ 461, Kaufmann, Inh. der Fa. Otto Fietze, Hauptstr. 69
— Herbert, Kaufmann, Kl. Gartenstr. 32
Klaar, Friedr., Lehrer, Hauptstr. 16
Klabes, Charlotte, Näherin, Gr. Gartenstraße 34
— Hermann, Korbmacher, ebendas.
Klaczinski, Eduard, Arbeiter Gödenstr. 2
Klaczynski, Franz, Schlosser, Linienstraße 27
Klähn, Marie, geb. Mertens, Wwe., Neuendorfer Str. 84
Klähre, Richard, Bäcker, Wilhelmsdorfer Straße 74
Klär, Fritz, Schlosser, Blumenstr. 4
— Willi, Schneider, Potsdamer Str. 12
Klaer, Rudolf, Bäckermeister, Kleiststr. 1
Kläre, Karl, Arb., Wollenweberstr. 43
Klaetsch, Otto, Arb., Gr. Gartenstr. 34
— Paul, Arbeiter, Gutenbergstr. 27
Klagemann, Karl, Fleischermstr., Neuendorfer Str. 84
Klahn, Anna, geb. Henkel, Wwe., Neuendorfer Str. 67
— Walter, Schlosser, ebendas.
Klaka, Joseph, Arbeiter, Krakauer Landstraße 264
Klame, Wilhelm, Arb., Kl. Gartenstr. 16
— Willi, Arbeiter, ebendas.
Klamert, Rudolf, Bäcker, Brüderstr. 3
Klamm, Gustav, ☎ 1408, Likörfabrik, Potsdamer Str. 50
Klammroth, Elise, geb. Fischer, verehel., Magdeburger Str. 20
— Martin, ☎ 864, Vertreter für die Industrie und alle Versicherungsarten, Hauptstraße 70/71
Klank, August, Arb., Deutsches Dorf 4
Klapperstück, Fritz, Fabrikant, Kurstr. 66
Klarner, Heinrich, Kaufmann, Harlunger Straße 9
Klatt, Albert, Arb., Wollenweberstr. 46

Klatt, Auguste, geb. Schulze, gesch., Schützenstr. 1 a
— Bruno, Metallarbeiter, Blumenstr. 6
— Erwin, Anstreicher, Mühlentorstr. 57
— Karl, Techniker, Packhofstr. 12
— Reinhold, Straßenbahnschaffner, Wollenweberstr. 46
— Wilhelmine, geb. Zelinski, Wwe., Plätterin, Neuendorfer Str. 21
Klau, Wilhelm, Küchenchef, St. Annenstraße 26
Klauder, Luise, Wirtschaftsgehilfin, Abtstraße 12
Klaunik, Klara, unverehel., Arbeiterin, Magdeburger Str. 18, Altersheim
Klaus, Herm., Klempner u. Installat., Gutenbergstr. 2
— Kurt, Schmied, Roonstr. 33
— Otto, Handlungsgehilfe, Sieberstr. 1
Klauschke, Alfred, Barbier, Neuendorfer Straße 58 a
— Max, Friseur, Jakobstr. 25
— Wilhelm, Friseur, Jakobstr. 23
Klauser, Albert, ☎ 697, Zigarren- und Tabakwaren-Vertretungen, Schulstraße 6
Klausner, Julius, ☎ 466, Kaufm., Gut Quenzsee
Klauß, Adolf, Lehrer, Nikolaiplatz 4
Klawe, Auguste, unverehel., Fohrder Straße 4
— Oskar, Assistent, ebendas.
Klawitter, Auguste, Pflegerin, Winterfeldtallee 2
Klay, Eduard, Eisendreher, Roonstr 5
— Richard, Arbeiter, Alvenslebenstr. 8
— Richard, Arbeiter, Kietz 16
— Richard, Eisendreher, Roonstr. 5
— Rudolf, Arbeiter, Alvenslebenstr. 8
Klee, Adolf, Ingenieur, Bauhofstr. 34
Kleem, Anna, geb. Heinrich, Wwe., Deutsches Dorf 45
— Friedrich, Schlosser, Harlunger Str. 35
Kleemann, Richard, Former, Silostr. 12
Klees, Erich, Schreiber, Roonstr. 12
Kleeß, Anna, geb. Meier, Wwe., Temnitz 28
Kleeßen, August, Arbeiter, Sieberstr. 11
— Erich, Schlosser, Franz-Ziegler-Str. 3
— Helene, geb. Schwarz, Wwe., Gr. Gartenstr. 26
— Johannes, Rektor, Gotthardtwinkel 1
— Karl, Vergolder, Kietz 12 a
— Marie, geb. Zimmermann, verehel., Lindenstr. 10
— Wilhelm, Arbeiter, Plauer Str. 7
— Wilhelm, Arb., Franz-Ziegler-Str. 3
Klehn, Georg, ☎ 1549, Elektromeister, Kanalstr. 6
Kleiber, Ernst, Landwirt, Wilhelmsdorfer Straße 72
— Traugott, Viehhändler, ebendas.
Kleidow, Ida, geb. Krumrey, Wwe., Neust. Heidestr. 16
— Paul, Arbeiter, Roonstr. 37
Kleier, Heinrich, Privatmann, Harlunger Straße 10
Klein, Alwine, Näherin, Gr. Gartenstraße 43
— Artur, Kaufmann, Kreuslerstr. 13
— Bruno, Schuhmacher, Wollenweberstraße 41 d
— Elisabeth, geb. Caesar, Wwe., Plauer Straße 11/12
— Ella, geb. Nobel, verehel., Silostr. 12
— Emil, Arb., Wilhelmsdorfer Str. 18
— Erich, Arbeiter, Neust. Fischerstr. 19
— Eugen, Major a. D., Kaufmann, Kanalstr. 3
— Frieda, geb. Rost, Wirtschafterin, Gr. Gartenstr. 5
— Friedrich, Arbeiter, Roonstr. 16
— Friedrich, Tischler, Kl. Gartenstr. 27
— Fritz, Schlosser, Roonstr. 16
— Georg, Schriftsetzer, Roonstr. 31
— Gerhard, Kaufm., alleiniger Inhaber der Firma C. F. Torges, ☎ 28, Plauer Str. 11/12
— Hans, Ofensetzer, Blumenstr. 17
— Hermann, ☎ 879, Lederhandschuhe, Mühlentorstr. 9
— Jakob, Hüttenarb., Malmedyhstr. 11
— Julius, Schneidermstr., Magdeburger Straße 14
— Martha, Näherin, Roonstr. 16
— Max, Mag.-Insp., Flutstr. 17
— Max, Töpfermstr., Harlunger Str. 35
— Paul, Arbeiter, Altst. Fischerstr. 14
— Richard, Lohnbuchhalter, Jahnstr. 11
— Robert, Schuhmacher, Roonstr. 42
— Theodor, Arbeiter, Kirchhofstr. 13
— Therese, Wwe., Domkietz 9
— Walter, Kaufmann, Potsdamer Chaussee 8
Kleinbahn Röthehof—Brandenburg, Bahnhofsgebäude, ☎ 109, Weseramer Str.
Kleine, Wilhelm, Former, Linienstr. 7
— Wilhelm, Vertreter, Bergstr. 1/3
Kleinekorte, Johann, Kaufm., Steinstr. 9
Kleinert, Ernst, Aush.-Weichensteller, Tismarstr. 18
Kleinfeldt, Daniel, Landwirt, Bionvillestraße 1
— Eduard, Arbeiter, ebendas.
— Hermann, Bäckermeister, Harlunger Straße 49
— Herm., Landwirt, Bionvillestr. 1
Kleinke, Otto, Arb., Wollenweberstr. 27
Kleinlein, Martha, geb. Kneisel, Wwe., Lindenstr. 2
Kleinpeter, Amalie, Stütze, Havelstr. 8
Kleist, Ewald, Obermaschinist, Franz-Ziegler-Str. 26

Klema, Otto, staatl. geprüft. Dentist, ☎ 1205, Hauptstr. 58, Sprechstunden 9—1, 3—6
Klemke, Karl, Gastwirt, Kl. Gartenstr. 50
Klemm, Ernst, Arbeiter, Jahnstr. 16
— Otto, Tischler, Kl. Gartenstr. 6
Klemme, Ehrhard, Buchhalter, Potsdamer Str. 40
Klenke, Heinrich, Arb., Kl. Gartenstr. 20
Klenz, Eduard, Invalide, Altst. gr. Heidestr. 24
Kleppin, Albert, Tischlermeister, Neust. Heidestr. 49
— Anna, unverehel., ebendas.
— Artur, Tischler, ebendas.
— Else, unverehel., ebendas.
Kleßen, August, Arb., Großgörschenstr. 4
— August, Korbm., Gr. Gartenstr. 34
— August, Stellm., Großgörschenstr. 13
— Erna, unverehel., Askanierstr. 5
— Ferdinand, Straßenbahn-Angestellter, Neuendorfer Str. 3 b
— Ferdinand, Zimmermann, ebendas.
— Helene, Askanierstr. 5
— Hermann, Heizer, Trauerberg 14 c
— Julius, Glaser, Steinstr. 62
— Klara, unverehel., Askanierstr. 5
— Robert, Ackerbürger, ebendas.
— Robert, Ackergehilfe, ebendas.
Kleßinger, Georg, Bauingenieur, Gr. Gartenstr. 6
— Hans, ebendas.
Klette, Anna, unverehel., Temnitz 20
— Elly, Stenotypistin, ebendas.
— Karl, Maurer, ebendas.
Klewe, Richard, Arbeiter, Ritterstr. 11
Klewitz, Anna, Hausmädchen, Neust. Heidestr. 22/23
— Friedrich, Arb., Potsdamer Str. 36
— Herm., Feuerwehrmann, St. Annenstraße 25
— Margarete, Wwe., Bauhofstr. 25
— Marie, Hausmädchen, Eichendorffweg 3
— Paul, Maurer, Gorrenbergstr. 4/5
— Paul, Werkzeugmacher, Potsdamer Straße 36
Kley, Bernhard, Arb., Kl. Gartenstr. 21
Kleye, Friederike, geb. Niemeyer, Wwe., Magdeburger Str. 18, Altersheim
Kliche, Wilhelm, Bankbote, St. Annenstraße 37/38
Klicks, Hugo, Kaufmann, Kurstr. 23
— Hugo, Zigarrenhandlg., Steinstr. 60
Klie, Waldemar, Architekt, Reg.-Bausekretär, Kanalstr. 3
Kliesche, Hermann, Pfleger, Görden, Wärterdorf 62
Klietmann, Charlotte, Kontoristin, Wollenweberstr. 61
— Karl, Schankwirt, Bäckerstr. 9
— Mathilde, geb. Lehmann, Wwe., Wollenweberstr. 61
Klimas, Theodor, Fleischer, Düppelstr. 23
Klimkeit, Erich, Kassenbote, Werderstr. 26
— Maria, unverehel., Gr. Gartenstr. 38
— Marie, Näherin, Werderstr. 26
— Paul, Landwirt, Klimkeits Vorwerk
— Pauline, geb. Hesse, Wwe., Gr. Gartenstr. 38
Klimmeck, Eduard, Maurer, Kl. Münzenstr. 19
— Max, Schlosser, Kl. Münzenstr. 18
Klinder, Wilhelm, Arbeiter, Linienstr. 15
Kling, Gustav, Kaufmann, Zigarrenhandlung, Jakobstr. 42
— Marie, geb. Rotter, Wwe., ebendas.
Klingenberg, Rudolf, Betriebsschreiber, Großgörschenstr. 18
Klinger, Karl, Schlosser, Görden, Wärterdorf 46
— Max, Kaufmann, Gutenbergstr. 32
Klingestein, Hedwig, Elementarlehrerin, Wilhelmsdorfer Str. 60
— Ottilie, Musiklehrerin, Jungfernsteig 9
— Sophie, wiss. Lehrerin, Wilhelmsdorfer Str. 60
Klingner, Berta, geb. Stübing, Wwe., Havelstr. 13
— Ernst, Buchbinder, Temnitz 24
— Luise, geb. Wendefeuer, Wwe., ebendas.
Klingnow, Fritz, Arbeiter, Hauptstr. 40
Klink, Hulda, geb. von Dabski, Wwe., Magdeburger Str. 6
— Paul, Kaufmann, Parduin 15
Klintzsch, Paul, Kaufmann, Butterhandlung Monopol, Steinstr. 58
Klippel, Georg, Kaufmann, Steinstr. 16
— Gustav, ☎ 250, Darmhdlg., Lager sämtlicher Fleischerhandwerkzeuge, ebendas.
Klisch, Gustav, Arbeiter, Blumenstr. 8
— Karl, Arb., Neust. Wassertorstr. 20
— Paul, Arbeiter, ebendas.
— Richard, Maler, Sieberstr. 8
Klitschke, Otto, Schlosser, Altst. gr. Heidestr. 11
Klitzing, Agnes, Arbeiterin, Kl. Gartenstr. 10
— Franz, Handlungsgeh., Luckenberger Straße 6
— Otto, Posthelfer, Franz-Ziegler-Straße 20
Klix, Otto, Arbeiter, Domkietz 4
Klocke, Helene, unverehel., Wollenweberstraße 71
Klöffler, Kurt, Kaufm., Altst. Markt 2
Klötzke, Elise, geb. Schuckert, Wwe., Wilhelmsdorfer Str. 46
— Heinrich, Heizer, Koppehlstr. 4
Kloke, Karl, Schmied und Schlosser, Packhofstr. 5
Klooß, Hermann, Schneidermeister, Bionvillestr. 25

Kloppmann, Friedr., Kaufm., Abtstr. 21
Klopprogge, Erich, Stellmacher, Werderstraße 7
— Erich, Tischler, Kirchhofstr. 13
— Ernst, Platzmeister, ebendas.
— Hermann, Schuhm., Jungfernsteig 1
— Karl, sen., Arbeiter, Werderstr. 7
— Karl, jun., Schlosser, ebendas.
Klopsch, Max, 🛏 447, Maschinenbauanstalt, Bionvillestr. 18
— Max, Schlossermeister, Jahnstr. 2
Klose, Hedwig, geb. Neuendorff, Wwe., Neust. Heidestr. 44
— Martha, geb. Wagner, verehel., Wollenweberstr. 12
— Max, Schlosser, Potsdamer Str. 16
— Oscar, 🛏 634, Drogen- u. Farbenhandlung, Molkenmarkt 25
— Paul, Elektriker, Wollenweberstr. 12
— Paul, Justizobersekretär, Gr. Gartenstraße 40
Klosin, Bartholomäus, Arbeiter, Altst. gr. Heidestr. 30
Kloß, August, Schlosser, Friesenstr. 5
— Bruno, Büfettier, Wollenweberstr. 60
— Erich, Schlosser, Gutenbergstr. 36
— Gustav, Arbeiter, Schützenstr. 27
— Otto, Dreher, Goethestr. 1
— Paul, Kutscher, Gr. Gartenstr. 36
— Willi, kaufm. Angestellter, Wollenweberstr. 60
— Willy, Schriftsetzer, Wilhelmsdorfer Straße 71
Klotz, Agnes, unverehel., Magdeburger Straße 18, Altersheim
— Helene, unverehel., ebendas.
— Joh., Zollinspektor, Steinstr. 46/47
— Karl, Arbeiter, Düppelstr. 24
— Karoline, geb. Sidow, Wwe., Rentenempfängerin, Kapellenstr. 6
— Marie, unverehel., Magdeburger Straße 18, Altersheim
— Paul, Arbeiter, Jahnstr. 6
Klotzbücher, Robert, Fleischermeister, Gr. Gartenstr. 47 a
Kluchert, Karl, Invalidenrentner, Dom, Burgweg 5
— Willi, Tischler, Brielower Str. 6
Kluck, Hermann, Schlosser, Gr. Gartenstraße 14
— Max, Schlosser, Hauptstr. 50
Kluckert, Friedr., Arb., Vereinsstr. 41
— Gertrud, geb. Voigt, Arbeiter., Große Gartenstr. 25
— Wilhelm, Privatier, Gödenstr. 7
Klüh, Friedrich, Kaufmann, Flutstr. 1
Klünder, Friedr., Arbeiter, Gr. Gartenstraße 23
— Helene, geb. Schmidt, Bauhofstr. 23
— Minna, Näherin, Gr. Gartenstr. 23
— Otto, Versorgungsanwärter, Magdeburger Str. 20
Klüßendorf, Frieda, unverehel., Tismarstraße 17
— Friedrich, Arbeiter, Düppelstr. 2
— Paul, Arbeiter, Tismarstr. 17
— Paul, Hausdiener, ebendas.
— Wilhelm, Arbeiter, ebendas.
Klug, Otto, Lokomotivführer, Bionvillestraße 18
Kluge, Adolf, Schneidermeister, Franz-Ziegler-Str. 16
— Alfred, Schlosser, Gutenbergstr. 15
— Auguste, geb. Müller, Wwe., Linienstraße 19
— Bernhard, Waffenmstr. a. D., Frau Hebamme, Neuendorfer Str. 26, 🛏 106
— Ernst, Arbeiter, Mühlentorstr. 2
— Friedrich, Weißgerber, Kleiststr. 1
— Fritz, Dreher, Vereinsstr. 16
— Georg, Handlungsgehilfe, St. Annenstraße 2
— Herm., Hausdiener, Wredowstr. 2
— Ida, Arbeiterin, Linienstr. 19
— Jul., Arb., Wilhelmsdorfer Str. 37 a
— Karl, Former, Linienstr. 30
— Karl, Weißgerb., Neuendorfer Str. 38
— Karoline, geb. Andert, Wwe., Gutenbergstraße 15
— Luise, Lehrerin, Neuendorfer Str. 26
— Luise, geb. Bärenwolle, verehelicht, Gödenstr. 13
— Martin, Dreher, Tismarstr. 4
— Max, Schlosser, Kleiststr. 1
— Max, Schlosser, Linienstr. 19
— Max, Zigarrenhändler, St. Annenstraße 2
— Otto, Werkzeugschlosser, Gödenstr. 4
— Rudolf, Werkzeugschlosser, Franz-Ziegler-Straße 16
— Wilhelm, Arbeiter, Gödenstr. 11
— Wilhelm, Lagerhalter, Franz-Ziegler-Straße 4
— Wilhelm, Arbeiter, Flutstr. 16
Klunter, Ferd., Arb., Jungfernsteig 2
— Hermann, Strafanstalts-Oberwachtmeister, Steinstr. 61
— Otto, Schuhmacher, Werderstr. 7
Kluth, Agnes, Rentiere, Temnitz 40
— Albert, Kaufmann, Kreuslerstr. 1
— August, Färber, ebendas.
— Dorothea, geb. Niehoff, Wwe., ebendas.
— Elisabeth, geb. Lendel, Wwe., Abtstraße 10
— Ellinor, Bürogehilfin, Kreuslerstr. 1
— Georg, Bäckermeister, 🛏 1003, Abtstraße 10
— Hedwig, geb. Deichgräber, verehel., Neuendorfer Str. 57
— Herm., Handelsmann, Bäckerstr. 36
— Karl, Maurer, Linienstr. 6
— Luise, geb. Wiesener, Gr. Gartenstraße 59a

Kluth, Otto, Rentier, Temnitz 40
— Paul, Arbeiter, Silostr. 20
— Richard, Arbeiter, ebendas.
— Wilhelm, Arbeiter, ebendas.
— Willi, Tapezierer, Neuendorfer Str. 17
Knaack, Martin, Werkhelfer, Bauhofstraße 28
Knabach, Wilhelm, H, 🛏 475, Mechaniker, Inh. der Fa. J. C. Bach Nachf., Ritterstr. 25
Knabe, Minna, geb. Dietz, Düppelstr. 20
— Otto, Schlosser, Neust. Heidestr. 35
Knake, Emma, Hausmädchen, Mühlendamm 12
— Paul, G. m. b. H., H, 🛏 179, Möbeltransport, Bäckerstr. 22
Knape, Albert, Schneider, Roonstr. 32
— Alb., Schuhm., Rathenower Str. 9
— Auguste, geb. Weichert, Gödenstr. 7
— Friedrich, Schrankenwärter, Bionvillestr. 13
— Herm., Maurer, Bohnenland 2
— Karl, Portier, Dom, Burghof 11
— Karoline, Wwe., Bohnenland 2
— Marie, geb. Steuerwald, Wwe., Wilhelmsdorfer Straße 10
— Wilh., Müller, Deutsches Dorf 11
Knapp, Sophie, geb. Hahmann, Wwe., Waschfrau, Neuendorfer Str. 15
Knappe, Joseph, Pfleger, Winterfeldtallee 2
Knauf, Ludwig, Syndikus, Wallstr. 21
Knaupe, Mattheus, Maurer, Magdeburger Str. 18, Altersheim
Kneip, Jakob, Schlosser, Linienstr. 13
Knels, Reinhold, Pfleger, Görden, Wärterdorf 72
Knie, Gustav, Schleifer, Gutenbergstr. 30
Kniebel, Hans, Schmied, Steinstr. 26
— Simon, Kaufm., Gr. Münzenstr. 12
— Wilhelm, Arbeiter, Parduin 1
Kniep, Erich, Buchdrucker, Reuscherstr. 4
Kniese, Henriette, geb. Sandow, Wwe., Kl. Gartenstr. 21
Knigge, Ernst, Landwirt, Harlunger Str. 42
Knispel, Gust., Arb., Neust. Heidestr. 54
Knitter, Alfred, Arbeiter, Lindenstr. 2
— Aug., geb. Schmidt, Wwe., ebendas.
— Elisabeth, Näherin, Plauer Str. 15
— Fritz, Arbeiter, Roonstr. 40
— Fritz, Vers.-Beamter, Vereinsstr. 25a
— Georg, Arbeiter, Klosterstr. 24
— Ida, Arbeiterin, Lindenstr. 2
— Margarete, Näherin, Plauer Str. 15
— Marie, geb. Weckwitz, Wwe., Wredowstraße 14
— Paul, Arbeiter, Tismarstr. 14
— Wilhelm, Arbeiter, Memelland 19
Knobel, Friedrich, Arb., Watstr. 25
— Hedwig, unverehel., ebendas.
— Marie, unverehel., ebendas.
— Martin, H, 🛏 928, Musikinstrumenten-Großhandlung, Jakobstr. 6
Knoblauch, Fritz, Zigarrenmacher, Wilhelmsdorfer Str. 77
— Minna, verehel., Flutstr. 2
— Otto, Steinsetzer, Silostr. 19
Knobloch, Heinrich, Maschinenwärter, Wilhelmsdorfer Str. 38
Knocke, Anna, geb. Schiele, verehel., Ritterstr. 10
Knöbel, Samuel, Kaufmann, St. Annenstr. 37/38
Knöfel, Helene, geb. Florian, Wwe., Reuscherstr. 3
Knönagel, Ernst, Schaffner, Hauptstr. 18
— Ernst, Schneider, Wollenweberstr. 23
— Franz, 🛏 756, Fell- und Rauchwarenhandlung, St. Annenstr. 31
— Friedrich, Arb., Dom, St. Petri 3
— Friedrich, Arbeiter, Mühlentorstr. 30
— Friedrich, Arbeiter, Silostr. 16
— Karl, Arbeiter, ebendas.
— Karl, Arbeiter, Watstr. 19
— Max, H, 🛏 1551, Nutzholzhandlung, Wilhelmsdorfer Str. 13, Privatwohnung Packhofstr. 27, 🛏 1457
— Otto, Arbeiter, Tismarstr. 22
— Paul Sattler, Mühlentorstr. 30
— Walter, Arbeiter, ebendas.
— Wilhelmine, geb. Kiesel, Wwe., St. Annenstr. 31
Knöß, Karl, Schlosser, Plauer Str. 7a
Knoll, Bruno, Obersteuerinspektor, Bergstraße 7
— Emilie, geb. Müller, Wwe., Schützenstraße 7
— Friedrich, Fleischer, Kl. Münzenstr. 12
— Johann, Privatmann, Schützenstr. 7
— Paul, 🛏 944, Kaufmann, Packhofstraße 6
— Wilhelm, Privatmann, Bergstr. 7
— Willi, Justizbeamter, Gutenbergstr. 30
Knoop, Marie, geb. Materne, verehel., Magdeburger Str. 18, Altersheim
Knop, Elise, Diakonisse, Grabenstr. 17
— Willi, Maschinist, Vereinsstr. 48
Knopf, Johannes, Kaufmann, Neust. Markt 12
— Martha, geb. Riedel, Wwe., ebendas.
Knopp, Friedr., Arb., Gr. Gartenstr. 23
Knorr, Albert, Dreher, Huckstr. 13
— Gustav, Kaufmann, Kurstr. 4
— Paul, Bäckermstr., Neuendorfer Str. 5
Knorre, Paul, Dreher, Roonstr. 29
Knothe, Anna, geb. Grundmann, Wwe., Krakauer Landstr. 10
Knüpfer, Martin, Ing., Plauer Str. 26
Knütter, Anna, Schneiderin, Schulstr. 8
— August, Arbeiter, Kl. Gartenstr. 9
— August, Maurer, Kl. Gartenstr. 2
— Ferd., Schleifer, Neuendorfer Str. 27
— Flora, Zigarrenhandlung, ebendas.
— Franz, Arbeiter, Königgrätz 1
— Franz, Schriftsetzer, Trauerberg 10
— Fritz, Schneider, Gr. Gartenstr. 19

Knütter, Herm., Oberpostschaffner, Schulstraße 8
— Paul, Handlungsgeh., Stadtschleuse 8
Knuth, Friedr., Arb., Deutsches Dorf 3
Koal, Friedrich, ☎ 902, Architekt und Maurermeister, Magdeburger Straße 9
Kobow, Helene, geb. Nitsche, Wwe., Fouquéstr. 7
Kobsda, Franz, Arbeiter, Paulinerstr. 6
Koch, Albert, Arbeiter, Magdeburger Straße 20, Ledigenheim
— Albert, Arbeiter, Schusterstr. 4
— Alma, Näherin, Gr. Gartenstr. 14
— Anna, Arbeiterin, Bauhofstr. 28
— Anna, geb. Bölke, Wwe., Kl. Gartenstraße 46
— August, Schleifer, Gr. Gartenstr. 43
— Emil, Mag.-Oberinsp., Packhofstr. 5
— Emilie, geb. Schmied, Wwe., Schulstraße 1
— Emma, geb. Wolter, Wwe., Neuscherstraße 2
— Ernst, Tischler, Gr. Gartenstr. 50
— Frieda, Arb., Altst. kl. Heidestr. 5
— Friedrich, Arbeiter, Ritterstr. 21
— Friedrich, Arbeiter, Saarburger Str. 60
— Friedrich, Schneider, Kleiststr. 2
— Fritz, Elektromonteur, Vereinsstr. 39
— Fritz, Schlosser, St. Annenstr. 34
— Gustav, Inval., Magdeburger Str. 18, Altersheim
— Henriette, Wwe., Bergstr. 17
— Hermann, Arbeiter, Linienstr. 35
— Hermann, Kaufmann, Kanalstr. 3
— Hermann, Zollbetriebssekr., Neuendorfer Str. 34
— Hulda, geb. Backhaus, Gr. Gartenstraße 14
— Ida, Arbeiterin, Parduin 6
— Ida, geb. Dreibrodt, verehel., Wollenweberstraße 52
— Johann, Invalide, Bauhofstr. 28
— Johanna, Friś., Rathenower Str. 3
— Karl, Geigenbauer, Gr. Gartenstr. 3
— Karl, Maschinist, Schützenstr. 36
— Klara, Friseuse, Rathenower Str. 3
— Lina, unverehel., Magdeburger Str. 18, Altersheim
— Margar., unverehel., Gr. Gartenstraße 14
— Maria, geb. Muschall, Wwe., Rathenower Straße 3
— Marie, Wwe., Fouquéstr. 8
— Marie, geb. Hintze, Wwe., Mühlentorstraße 17
— Martha, geb. Hanniball, verehel., Wollenweberstr. 32
— Martha, Hausangestellte, Magdeburger Str. 50
— Meta, geb. Schmidt, Wirtschafterin, Jakobstr. 40
— Otto, Arbeiter, Schulstr. 1
Koch, Otto, Former, Hochstraße, Krankenhaus
— Otto, Former, Magdeburger Str. 20, Ledigenheim
— Otto, Lokomotivheizer, Magdeburger Straße 19
— Paul, ☎ 530, Pastor, Gotthardtkirchplatz 12
— Rudolf, Arbeiter, Trauerberg 15 a
— Wilh., Kaufm., Luckenberger Str. 11
— Wilh., Tapezierer, Rathenower Str. 3
— Wilhelmine, Pflegerin, Winterfeldtallee 2
Kochan, Wilhelm, Schneidermeister, Roonstr. 1
Kochheim, Gust., Versandleit., Ritterstr. 8
Kochler, Richard, Mag.-Obersekretär, Gr. Gartenstr. 13
Kochmann, Kurt, Dr., ☎ 319, Rechtsanwalt und Notar, Hauptstr. 71, Privatwohnung Packhofstr. 27, ☎ 1457
Kochseder, Marie, geb. Paul, verehel., Wollenweberstr. 32
Kockat, Alfred, Dreher, Werderstr. 34
— Alfr., Weißgerb., Großgörschenstr. 27
— Otto, Former, Harlunger Str. 41
Kockoth, Georg, Arbeiter, Neust. Heidestraße 17
— Paul, Arbeiter, Vereinsstr. 27
Koebe, Max, Landwirt, Plauer Str. 14
— Minna, unverehel., ebendas.
Köckeritz, Luise, geb. Menz, Wwe., Werderstr. 3
— Paul, Arbeiter, Deutsches Dorf 50
— Wilh., Arb., Mötzower Landstr. 21
Köckert, Franz, Fleischer, Wredowstr. 11
— Franz Tischler, ebendas.
— Willi, Werkzeugmacher, ebendas.
Kögler, Anna, unverehel., Trauerberg 1a
— Wally, Arbeit., Wollenweberstr. 16
Köhler, Adolf, Korbm., Wredowstr. 14
— Anna, geb. Rachmel, Wwe., Kleiststraße 13
— Anna, Arbeiterin, Steinstr. 23
— Anna, geb. Stahn, Wwe., Große Gartenstraße 41 a
— Anna, geb. Maye, Wwe., Steinstr. 23
— August, Arbeiter, Gr. Gartenstr. 33
— August, Schlosser, Gerostr. 2
— Berta, geb. Rischert, Wwe., Wirtschafterin, Wilhelmsdorfer Str. 74
— Edgar, Buchbindermeister, Hausmannstr. 89
— Elise, geb. Ratzel, Bauhofstr. 28
— Emil, Lagerhalter, Friesenstr. 7
— Emil, Kürschnermeister, Hüte, Mützen und Pelzwaren, Hauptstr. 87
— Emma, geb. Dehmel, Wwe., Friesenstraße 14
— Emma, geb. Schumacher, Wwe., Flutstr. 6
— Erich, Installateur, Kirchhofstr. 26

Köhler, Erich, Schuhmacher, Sieberstr. 1
— Ernst, Bäcker, Plauer Str. 4
— Ernst, Viehpfleger, Winterfeldtallee 2
— Franz, Arbeiter, Altst. gr. Heidestr. 12
— Frieda, unverehel., Arbeiterin, Potsdamer Str. 28
— Frieda, Arbeiterin, Wilhelmsdorfer Straße 80
— Fritz, Expedient, Danziger Str. 6
— Fritz, Kaufm., Neust. Markt 5/6
— Georg, Kaufmann, Trauerberg 29
— Gertrud, geb. Kelb, verehel., Altst. gr. Heidestr. 53
— Gertrud, geb. Riedel, gesch., Arbeit., Rathenower Str. 4
— Helmut, Schneider, Steinstr. 67
— Helmut, Eisenbahn-Betr.-Assistent, Gr. Gartenstr. 9
— Hermann, Rohrleger, Wilhelmsdorfer Straße 23
— Hulda, geb. Rothe, Wwe., Kurstr. 7
— Johann, Schneider, Wilhelmsdorfer Landstr. 41
— Johanna, Arb., Neust. Fischerstr. 15
— Johannes, ☎ 987, Kaufmann, städt. Oekonom des Marienberg-Rest., Marienberg-Bismarckhöhe
— Karl, Arb., Kl. Münzenstr. 12
— Karl, Arbeiter, Kapellenstr. 25
— Karl, Arbeiter, Wollenweberstr. 12
— Karl, Eisenbahn-Assistent, Flutstr. 12
— Margot, Telegr.-Geh., Kleiststr. 13
— Marie, geb. Voigt, Wwe., Kleiststr. 2
— Martin, Steuerinspektor, Wollenweberstr. 54
— Max, Kassenbote, Kurstr. 7
— Max, Schlosser, Kirchhofstr. 24
— Max, Schlosser, Schulstr. 9
— Max, Tischler, Kl. Gartenstr. 9
— Moritz, ☎ 1530, Betriebsleiter, Danziger Straße 6
— Otto, Schlosser, Schützenstr. 6
— Otto, Schmied, Werderstr. 14
— Otto, Weißgerber, Neust. Fischerstr. 15
— Paul, Arbeiter, Düppelstr. 12
— Paul, Arb., Wilhelmsdorfer Str. 39 a
— Paul, Tischler, Wilhelmsdorfer Straße 80
— Robert Kaufmann, Jahnstr. 8
— Rudolf, Modelltischler, Wollenweberstraße 6
— Wally, Kontoristin, Neust. Markt 28
— Walter, Arbeiter, Am Huck 5
— Walter, Bäcker, Blumenstr. 10
— Walter, Eisenb.-Ing., Bahnhofstr. 9
— Walter, ☎ 691, Installationsgeschäft, Kirchhofstr. 26
— Werner, Werkzeugmacher, Gerostr. 2
— Wilh., Arb., Magdeburger Str. 19
— Wilhelm, Arbeiter, Werderstr. 1
— Willi, Arbeiter, Gr. Gartenstr. 33
Koehler, Anna, geb. Reinicke, Wwe., Gr. Gartenstr. 13
Koehler, Georg, ☎ 1453, Bezirksschornsteinfeger-Obermeister u. städtischer Branddirektor, Grabenstr. 15
— Willi, Kutscher, Gr. Gartenstr. 13
Köhn, Albert, Arbeiter, Gerostr. 12
— Albert, Kaufmann, ebendas.
— Auguste, geb. Giese, Wwe., Magdeburger Straße 18, Altersheim
— Ella, geb. Wienecke, verehel., Hausmannstraße 89
— Erich, Weißgerber, Kietz 18
— Franz, Bäcker, Vereinsstr. 30
— Franz, Restaurat., Wollenweberstr. 3
— Friedr., Klempnermstr., Hauptstr. 14
— Fritz, Schmied, Kurstr. 74
— Georg, zoolog. Präparator, Kammerjäger, Blumenstr. 4
— Marie, geb. Buchholz, Wwe., Düppelstraße 26
— Marie, geb. Dommersdorf, Wwe., Kietz 18
— Martha, geb. Bandelow, Wwe., Harlunger Str. 50
— Rudolf, städt. Lagerplatzverwalter, Franz-Ziegler-Straße 26
— Walter, Arbeiter, Kietz 18
Köhne, Friedr., Arb., St. Annenstr. 34
Köhnke, Paul, Arbeiter, Tismarstr. 12
Köller, Albert, Schneider, Krakauer Straße 41
Kölling, Herm., Glaser, Deutsches Dorf 1a
— Richard, Magazinaufseher, Potsdamer Straße 38
Köllner, Wilhelm, Elektromonteur, Gotthardtkirchplatz 7
Kölsch, Rich., Zeichner, Vereinsstr. 36 a
Könicke, Albert, Arbeiter, Kietz 14
— August, Arbeiter, Roonstr. 17
— Paul, Tischler, Hausmannstr. 17
— Paul, Vollziehungsbeamter, Wilhelmsdorfer Str. 74
König, Agnes, Schneiderin, Gr. Gartenstraße 39
— Aug., geb. Neffner, Wwe., Kurstr. 71
— Elfriede, Lehrerin, Rochowstr. 1
— Else, Kontoristin., Wollenweberstr. 41 b
— Ernst, Arbeiter, Düppelstr. 25
— Franz, Arbeiter, Flutstr. 12
— Gerhard, ☎ 977, Dr. phil, Syndikus, Potsdamer Str. 53/54
— Gustav, Arbeiter, Vereinsstr. 36
— Gustav, ☎ 612, Fabrikbes., Kurstr. 71
— H., H, ☎ 78, Honigkuchen-, Waffel- und Keksfabrik, Bauhofstr. 25, Verkaufsstellen Kurstr. 71 und Hauptstr. 82
— Hedwig, ☎ 612, Geschäftsinhaberin, Kurstr. 71
— Hedwig, geb. Hummel, Wwe., Handarbeitslehrerin, Roonstr. 39
— Hermann, Arbeiter, Kl. Gartenstr. 18
— Hermann, Betriebsleiter, Kurstr. 52
— Herm., ☎ 542, Lageristr, Roonstr. 39

König, Käthe, Arbeiterin, Gutenbergstr. 32
— Karl, Arbeiter, Roonstr. 12
— Karl, Chauffeur, Neuendorfer Str. 3
— Louis, Oberbahnassistent a. D., Jahnstraße 11
— Lukas, Arbeiter, Gutenbergstr. 24
— Marie, geb. Rosteck, Wwe., Souffl., Jungfernsteig 5
— Martha, geb. Tröbs, Arb., Klosterstraße 18
— Martha, unverehel., Rochowstr. 1
— Max, Buchdrucker, Jungfernsteig 6
— Otto, Arbeiter, Silostr. 19
— Otto, Handlungsgehilfe, Jahnstr. 11
— Paul, Schleifer, Temnitz 17
— Richard, Tischler und Holzbildhauer, Jungfernsteig 6
— Samuel, Arbeiter, Schützenstr. 36
— Selma, Direktrice, Bauhofstr. 8
— Wilhelm, Oberpostschaffner, Franz-Ziegler-Str. 25
— Willi, Arb., Wilhelmsdorfer Str. 85
Königsberg, Helene, unverehel., Wollenweberstr. 34
— Wilhelmine, unverehel., ebendas.
Königstedt, Luise, Arb., Domlinden 1
— Marie, geb. Kietter, verehel., Paulinerstraße 8
Königstein, Jos., Steueraspirant, Kietz 4
Könitz, Erich, Arb., Altst. gr. Heidestr. 50
Könitzer, Egm., Elektrotechniker, Magdeburger Str. 51
Könke, Margarete, Schwesternschülerin, Kl. Gartenstr. 40/41
Könnecke, Charlotte, Kontoristin, Gutenbergstr. 28
— Heinrich, Eisenb.-Assist., ebendas.
— Ida, Zuschneiderin, ebendas.
Könning, Albert, Arbeiter, Hauptstr. 19
Köpernick, Fritz, Verwaltungsgehilfe, Harlunger Str. 6
— Joh., Vermessungsobersekr., ebendas.
Koepf, Eugen, Betr.-Ingenieur, Jakobstraße 17
Köpke, Else, Rentiere, Altst. Markt 4
— Gertrud, Pflegerin, Winterfeldtallee 2
— Suse, unverehel., Altst. Markt 4
Köpp, Ernst, Chauffeur, Sieberstr. 1
— Otto, Oberpostsekretär, Wollenweberstraße 22
Köppe, Elisabeth, Telegr.-Betr.-Assist., Neuendorfer Str. 30
— Ernst, Fellhandlung, Parduin 11/12
— Friedrich, Amtsobergehilfe, Magdeburger Str. 18
— Gertrud, unverehelicht, Neuendorfer Straße 30
— Gustav, Stationsschaffner, Potsdamer Straße 29
— Hermann, Privatmann, Temnitz 10
— Otto, Arbeiter, Blumenstr. 3
— Rob., Oberbahnhofsvorsteher, Zanderstraße 1
Köppe, Selma, Telegr.-Gehilfin, Neuendorfer Straße 30
— Wilhelm, Maurer, Magdeburger Straße 18, Städt. Obdach
Koeppe, Albert, Tischlermeister, Plauer Straße 16
— Gertrud, Stenotypistin, ebendas.
Köppel, Max, Schiffer, Kirchhofstr. 23
Köppen, Adolf, Müller, Krakauer Landstraße 12
— Anna, geb. Lück, Wwe., Deutsches Dorf 50
— Anna, geb. Franz, Wwe., Temnitz 28
— August, Arbeiter, Wallstr. 12
— August, Arbeiter, Watstr. 1
— August, Oberpostschaffner, Franz-Ziegler-Str. 15
— Auguste, geb. Kleeßer, Wwe., Werderstraße 33
— Berta, geb. Hintze, Wwe., Deutsches Dorf 36
— Emma, Arb., Neust. Heidestr. 38
— Emma, verehel., Bauhofstr. 28
— Erich, Eisendreher, Franz-Ziegler-Straße 20
— Ernst, Arbeiter, Klosterstr. 14
— Ernst, Arbeiter, Watstr. 1
— Ernst, Kellner, Düppelstr. 29
— Ferd., Monteur, Göttiner Str. 38
— Franz, Juwelier und Goldschmied, H, ☎ 102, Hauptstr. 11, Privatwohnung Havelstr. 3
— Frieda, Buchhalterin, Göttiner Str. 38
— Friedrich, Arb., St. Annenstr. 43
— Fritz, Schlosser, Gr. Gartenstr. 16
— Herm., Lokomotivführer, Roonstr. 2
— Ida, Plätterin, Bauhofstr. 28
— Julius, Arbeiter, Temnitz 43
— Karl, Arbeiter, Watstr. 1
— Karl, Telegr.-Arb., Kirchhofstr. 12
— Marie, Näherin, Domlinden 23
— Martin, Arb., Potsdamer Str. 28
— Otto, Arbeiter, Ziegelstr. 8
— Pauline, geb. Wetzel, Wwe., Tismarstraße 18
— Walter, Arbeiter, Vereinsstr. 28
— Wilhelm, Arbeiter, Düppelstr. 29
— Wilhelm, Arbeiter, Jahnstr. 9
— Willy, Kaufmann, Roonstr. 39
Koeppen, Auguste, geb. Düring, Wwe., Kurstr. 57
— Fritz, Arbeiter, Kl. Gartenstr. 7
— Karl, Arbeiter, Gödenstr. 3
— Martha, Arbeiterin, ebendas.
— Wilhelm, Arbeiter, Kurstr. 57
Koepsell, Anna, geb. Lintner, Wwe., Grabenstr. 11
— Otto, Kaufmann, ebendas.
Körber, K., Eisenbahn-Sekretär, Bahnhofstr. 9
Körbitz, Julius, Arb., Vereinsstr. 37 a
Körner, Pol.-Hauptmann, Magdeburger Straße 51

Körner, Fritz, Kaufm., Oberleutnant a. D., ☎ 983, Wallstr. 21
— Paul, Dr. med., San.-Rat, ☎ 217, Dom, St. Petri 4. Sprechstunden 11—12, 1/4—1/5
— Walter, Kaufmann, Schützenstr. 1 a
Koerner, Karl, Kaufmann, ☎ 182, Ritterstr. 1
Körtge, Otto, Arbeiter, Kurstr. 11
Körtin, Erna, Pflegerin, Winterfeldtallee 2
Körting, Martus, Automobile, H, ☎ 74, Königgrätz 6
Kösling, Alwine, Konfitürengeschäft, Neuendorfer Str. 80/81
— August, Arbeiter, ebendas.
— Hermann, Former, Vereinsstr. 32
— Karl, Kaufm., Neuendorfer Str. 80/81
— Paul, Bäcker, Plauer Str. 10
Köster, Emil, Arb., Neuendorfer Str. 36
Kößling, Max, Former, Goethestr. 9
Köth, Friedr., Vorarbeiter, Saarburger Straße 12
— Herm., Arb., Saarburger Str. 13
Kötzing, Otto, Lokomotivführer, Große Gartenstr. 9
Koetzing, George, Installateur, Lindenstraße 15
Koffke, Otto, Arb., Großgörschenstr. 11
— Richard, Arbeiter, Wilhelmsdorfer Straße 54
Kofke, Albert, Tischler, Neust. Markt 19
— Friedrich, Arbeiter, Kl. Gartenstr. 23
— Gertrud, geb. Simon, verehel., Schützenstr. 18
— Helene, Arb., Neuendorfer Str. 20
— Karl, Arbeiter, Roonstr. 9
— Martha, geb. Tschepe, Wwe., Neuendorfer Str. 20
— Willi, Hausdiener, Sieberstr. 16
Kogge, Ernst, Lehrer, Gutenbergstr. 13
Kohl, Amalie, geb. Lüdke, Wwe., Kleine Gartenstr. 13
— Artur, Kontorist, ebendas.
— August, Modelltischler, Temnitz 47
— Gustav, Lagerhalter, Kl. Gartenstr. 22
— Karl, Zimmerer, Trauerberg 14 c
— Karoline, geb. Degen, Wwe., Arb., Gödenstr. 12
— Kurt, Bildhauer, Kl. Gartenstr. 22
— Minna, geb. Merten, verehel., Näherin, Neuendorfer Str. 85
— Otto, Schneidemüller, Vereinsstr. 32
— Wilhelm, Arbeiter, Gutenbergstr. 23
— Willy, Arbeiter, Trauerberg 14 c
Kohlhase, Emil, Lokomotivführer, Magdeburger Str. 19
— Gustav, Schlosser, Großgörschenstr. 19
Kohlitz, August, Arb., Gutenbergstr. 38
— Hermann, Hutpresserei, Temnitz 34, Privatwohnung Roonstr. 2
— Wilh., Kutscher, Neuendorfer Str. 9
Kohls, Gustav, Schlosser, Altst. große Heidestr. 48
— Karl, Volontär, Hauptstr. 50
Kohlstock, Emil, Maurer, Altst. große Heidestr. 51
Kohn, Ernst, Stellmacher, Kirchhofstr. 31a
— Heinrich, Stellmacher, ebendas.
— Karl, Kohlenhändler, Linienstr. 1
— Karl, Reisender, ebendas.
— Walter, Bergbauprod. u. Brennstoffvertrieb, ☎ 1012, Jakobstr. 8
Kokert, Ernst, Dachdecker, Trauerberg 14
— Johanna, geb. Wolf, Wwe., Schulstraße 1
Koforski, Stephan, Bäckermstr., Düppelstraße 22
Kolasinski, Martin, Arb., Vereinsstr. 28
Kolazinski, Otto, Schlosser, Blumenstr. 11
Kolb, Ferdinand, Sattlermeister, Kleine Gartenstr. 26
Kolbe, Ernst, Arbeiter, Vereinsstr. 5
— Ernst, Elektromonteur, Wredowstr. 2
— Hulda, geb. Schugardt, Wwe., Wallstraße 16
— Luise, geb. Hante, Wwe., Schützenstraße 24
— Paul, Arbeiter, Neuendorfer Str. 38
Kolberg, Otto, Lademstr., Linienstr. 32
— Willi, Dreher, Potsdamer Chaussee 2
Kolbig, Max, Büfettier, Schützenstr. 27
Koletschke, Berta, Hilfspflegerin, Winterfeldtallee 2
von Kolkow, Werner, Dr., Facharzt für Haut- u. Harnleiden, Steinstr. 52, Sprechstunden 9—1 und 4—7
Kolkwitz, Paul, H, ☎ 1033, Kartoffel-, Getreide- und Futtermittelhandlung, Neuendorfer Str. 43a u. 45
Kollat, Hedwig, Wwe., Altst. Fischerstraße 16
— Kurt, Schlosser, ebendas.
Kollatschni, Daniel, Arbeiter, Mühlentorstr. 27
Koller, Gertrud, Sängerin, Jakobstr. 19
Kollmann, Emil, Rentenempf., Büttelstraße 3
Kolloschee, Paul, Spinnmstr., Krakauer Landstraße 30
Kollrepp, Walter, Chemiker, Magdeburger Str. 1
Kolrep, Karl, Arbeiter, Gerostr. 11
— Otto, Tierarzt, ☎ 781, St. Annenstraße 48
— Paul, Schneidermeister, Büttelstr. 10
— Wilh., Ober-Telegr.-Sekretär, Große Gartenstr. 66
Kolske, Johann, Weißgerber, Wollenweberstr. 57
Kommol, Willy, Dachdecker, Lindenstr. 20
Kompowski, Joh., Arb., Gödenstr. 1
Konieczeck, Franz, Kutscher, Plauer Straße 21
Konitz, Walter, Kaufm., Bionvillestr. 23

Konitzer, Alfred, Schmied, Vereinsstr. 32
— Franz, Arbeiter, Domkietz 9
— Franziska, Arb., Wollenweberstr. 7
— Max, Arbeiter, Werderstr. 7
— Paul, Stellmacher, ebendas.
Konjack, Emil, Tischler, Mühlendamm 12
Konrad, Albert, Arb., Vereinsstr. 38
— Friederike, geb. Schuster, verehel., Wredowstr. 14
— Hermann, Handlungsgehilfe, Trauerberg 10
— Hermann, Zimmermann, ebendas.
— Karl, Schlosser, Roonstr. 4
— Margarete, Stenotypistin, ebendas.
— Max, Maschinist, Wredowstr. 14
Konsumverein „Vorwärts", e. G. m. b. H., H, ☛ 203, Kontor und Lager 1 Steinstr. 23, Lager 22 (Manufakturwaren) Steinstr. 22
Konzerthaus-Lichtspiele, Besitzer Karl Winkler, ☛ 137, Steinstr. 19/20
Kook, Frieda, Arbeiterin, Bäckerstr. 36
Kopfstedt, Arno, Architekt, Ausbau Brielower Grenze 11
Koppatsch, Otto, Pol.-Wachtmstr., Magdeburger Str. 51
Koppe, Artur, Kontorist, Großgörschenstraße 30
— August, Arbeiter, Bäckerstr. 46
— August, Arbeiter, Neust. Heidestr. 60
— August, Arbeiter, Kurstr. 33
— Auguste, geb. Hübener, Wwe., Vereinsstr. 10
— Erich, Arbeiter, Neust. Fischerstr. 10
— Friedrich, Arbeiter, Domkietz 10
— Friedrich, Arbeiter, Hausmannstr. 18
— Friedrich, Arbeiter, Linienstr. 35
— Friedr., Rangier-Aufseher, Tismarstraße 6
— Gustav, Arb., Franz-Ziegler-Str. 16
— Gustav, Arbeiter, Gödenstr. 5
— Gustav, Maurer, Trauerberg 10
— Hedwig, Arb., Hausmannstr. 18
— Herm., Schlosser, Neuendorfer Str. 41
— Julius, Arbeiter, ebendas.
— Julius, Maurerpolier, Harlunger Straße 33
— Karl, Arbeiter, Großgörschenstr. 30
— Karl, Arbeiter, Linienstr. 30
— Karl, Arbeiter, Vereinsstr. 10
— Luise, unverehel., Arbeiterin, Trauerberg 36 a
— Margarete, geb. Kühne, Wwe., Wilhelmsdorfer Str. 9
— Minna, Arb., Großgörschenstr. 30
— Otto, Kanzleiangestellter, ebendas.
— Paul, Schneider, Memelland 18
— Paul, Schuhmacher, Wilhelmsdorfer Straße 42
— Rich., Schlosser, Alvenslebenstr. 10
— Walter, Handlungsgeh., Harlunger Straße 33
— Wilh., Arb., Großgörschenstr. 30
Koppe, Wilh., Bahnsteigschaffner, Werderstraße 7
— Wilh., Schneider, Großgörschenstr. 30
— Willi, Kaufm., Franz-Ziegler-Str. 19
— Willi, Schlosser, Düppelstr. 18
— Willi, Schlosser, Hausmannstr. 18
— Willi, Schlosser, Trauerberg 10
Koppehl, Marie, geb. Wolframm, verehelicht, Harlunger Straße 46
Kopsch, Heinrich, Masseur, Temnitz 46
— Paul, Arbeiter, Roonstr. 36
Korbitzki, Karl, Kupferschmied, Großgörschenstr. 25
Korchau, Ernestine, geb. Becker, verehel., Steinstr. 19
Kordnan, Paul, Arbeiter, Krakauer Landstr. 264
Korella, Karl, Arbeiter, Großgörschenstraße 11
— Paul, Werkmeister, ebendas.
Korn, Arno, Schneider, Goethestr. 1
— Emma, geb. Bolz, verehelicht Wilhelmsdorfer Str. 40 a
— Erwin, Dreher, Goethestr. 1
— Karl, Feilenhauermstr., Kirchhofstr. 21
— Liska, Arb., Goethestr. 1
— Paul, Schlosser, ebendas.
— Paul, Stellmacher, Gutenbergstr. 7
— Thomas, Maschinist, Dom, St. Petri 1
— Wilh., Arb., Großgörschenstr. 27
Kornalewski, Anna, geb. Falaschek, Wwe., Werderstr. 25
— Paul, Schlosser, ebendas.
Korneffel, Anna, geb. Tissier, Wwe., Gerostr. 4
— Fritz, Invalide, ebendas.
Kornegg, Paul, Schriftsetzer, Fohrder Str. 4
Korschelt, Marie, Stütze, Hochstr. 6
— Robert, Werkmeister, Goethestr. 9
Korthals, Anna, geb. Kirchhoff, verehel., Bauhofstr. 24
Kortmann, Anna, geb. Schwanebeck, Wwe., Düppelstr. 22
Kosanke, Arnold, Friseurgeschäft, Neust. Markt 33, Privatwohnung Kapellenstraße 19
— August, Kutscher, Altst. Fischerstr. 20
— Hermann, Arb., Harlunger Str. 8
Kosch, Herbert, Bäcker, Krakauer Landstraße 34
— Richard, Magazinverwalter, Magdeburger Straße 19
Koschel, Waldemar H, ☛ 990, Handschuhfabrik, Katharinenkirchplatz 1
Koschinski, Anton, Bäcker, Kapellenstr. 28
Koschinsky, Karl, Arbeiter, Magdeburger Landstr. 118
Kose, Ernst, Schmied, Kl. Gartenstr. 12
Kosewitz, Otto, ☛ 271, landw. Masch. und Geräte, Gutenbergstr. 33/34, Privatwohnung Gutenbergstr. 7
— Wilhelm, Schmied, Goethestr. 3
Kosian, Karl, Händler, Gr. Gartenstr. 26

Koska, Franz, Tischler, Neust. Markt 14
Koske, Hedwig, Pflegerin, Winterfeldtallee 2
Koslitz, Emil, Fleischer, Neust. Heidestr. 7
Koslosky, Otto, Kriegsinval., Huckstr. 6
Koslowski, Karl, Friseur, Jakobstr. 26
— Willy, Arbeiter, Kl. Gartenstr. 39
Koslowsky, Anna, Arb., Ast. Heidestr. 12
— Ernst, Maurer, ebendas.
— Marie, geb. Stoeffen, Wwe., ebendas.
Kosobucki, Alex, Schleifer, Blumenstr. 9
— Joseph, Arbeiter, Kietz 22
Kossack, Agnes, geb. Anders, verehel., Neuendorfer Str. 24
Kossakowski, Rudolf, Kaufmann, Harlunger Str. 33
Kossatz, August, Eisenbahn-Oberinspektor, Blumenstr. 2
— Herbert, Kassenassistent, Kurstr. 63
Kost, Alexander, Schlosser, Blumenstr. 17
Kostecki, Fritz, Arbeiter, Trauerberg 36
— Gustav, Händler, Kl. Gartenstr. 10
Kostera, Martin, Arbeiter, Altst. große Heidestr. 49
Kostoj, Stefan, Arbeiter, Werderstr. 36
Koß, Else, Pflegerin, Winterfeldtallee 2
— Elisabeth, Verkäuferin, Gr. Gartenstraße 2a
— Gustav, Postassist., Potsdamer Str. 10
— Wilhelm, Pol.-Oberwachtmeister, Johannisburger Anger 1
Kot, Otto, Schlosser, Mühlentorstr. 17 a
Kothe & Rommel, H, ☞ 984, Konservenfabrik u. Faßhandlg., Magdeburger Str. 48
Kother, Ernst, Platzmeister, Potsdamer Straße 53/54
Kotlarski, Anna, Arb., Kummerlésstr. 5
— Joh., Arb., Neuendorfer Str. 43 a
— Rosalie, geb. Weiß, verehel., Magdeburger Str. 20
Kotlowski, Franz, Arbeiter, Eupenstr. 9
Kotowski, Paul, Schlosser, Bäckerstr. 23
Kott, Friedr., Arbeiter, Kietz 18
— Paul, Maschinenarbeiter, ebendas.
Kotterba, Karl, Schneider, Winterfeldtallee 2
Kotthoff, Rob., Schlosser, Tismarstr. 16
Kottke, August, Arb., Molkenmarkt 11
— Johann, Handlungsgehilfe, ebendas.
— Paul, Lokomotivführer, Wallstr. 3
Kottlick, Minna, geb. Kindel, Wwe., Deutsches Dorf 48
Koucky, Wenzel, H, Kaufmann, Kleine Gartenstr. 5
Kovaczik, Albin, Arbeiter, Wilhelmsdorfer Str. 47
Kowalk, Selma, geb. Posselt, verehel., Königgrätz 1
Kowalski, Franz, Dreher, Tismarstr. 6
— Georg, Arbeiter, Jakobstr. 18
— Joseph, Arbeiter, Großgörschenstr. 15
— Willi, Seiler, Klosterstr. 19
Kowitz, Karl, Chauffeur, Schützenstr. 18
Koy, Robert, Tischler, Fohrder Str. 40
Kozian, Amanda, geb. Bruder, verehel., Neust. Heidestr. 59
Koziol, Alwine, Wwe., Deutsches Dorf 16
Kozlicka, Marja, Privatsekretärin, Wallstraße 20
Kozlowski, Franz, Arb., Bauhofstr. 28
Kozlowsky, Ella, geb. Jakubozyk, verehelicht, Mühlentorstr. 14 a
Kraak, Wilhelm, Verkäufer, Kurstr. 33
Kraatz, Alma, Kontoristin, Tismarstraße 20
— Bruno, Spediteur, Trauerberg 13
— Hermann, Arbeiter, Watstr. 8
— Hermann, Bäckermeister, Roonstr. 40
— Hugo, Landwirt, Trauerberg 28
— Klara, unverehel., Roonstr. 40
— Paul, Kaufmann, Trauerberg 13
— Wilhelm, H, ☞ 104, Fuhrunternehmer, ebendas.
— Wilhelmine, Arbeiterin, Ziegelstr. 13
Kraatz-Schmidt, Friedrich, Korbmacher, Hausmannstr. 5
Krabbes, Antonie, geb. Reuter, Wwe., Vereinsstr. 39
Kraeft, Anna, geb. Beiert, Wwe., Lindenstr. 19
Kraege, Reinhold, H, Uhrmacher, Bäckerstr. 35
— Walter, Uhrmacher, ebendas.
Krähe, Otto, Werkmstr., Kapellenstr. 31
Krämer, Ernst, Arbeiter, Am altstädt. Schützenhaus 1
— Fritz, Arbeiter, Kietz 25
— Therese, geb. Dietrich, Wwe., Altst. gr. Heidestr. 8
Kraemer, Franz, Arbeiter, Büttelstr. 7
Krätzmer, Marie, unverehel., Kl. Münzenstraße 7
— Martha, Schneiderin, ebendas.
— Max, Schneidermstr., Steinstr. 53
Kraffel, Otto, Strafanst.-Oberwachtmstr., Roonstr. 42
Krafft, Paul, ☞ 239, Kolonialwaren- und Delikatessenhandlung, Dom, St. Petri 2
Kraft, Ernst, Eisenbahn-Betriebsassistent, Kurstr. 2
— Wilh., Vorkosthändler, Gr. Gartenstraße 11
Krage, Anna, geb. Rückschlag, verehel., Wirtschafterin, Kl. Gartenstr. 34
Krahl, Ernst, Strafanstalts-Hauptwachtmeister, Parduin 9
— Heinrich, Inhaber der Firma Alb. Sonnemann, Schirmgeschäft, Gorrenbergstr. 11
— Rich., Werkzeugschlosser, Lindenstr. 34
— Rudolf, Kaufmann, Vereinsstr. 48
Krahn, Wilh., Gärtner, Ziesarer Landstraße 1

Krainski, Alma, Schneiderin, Am Huck 1
— Paul, Maschinen-Arbeiter, Neust. Heidestr. 60
Kramer, Adolf, Standesbeamter, Bahnhofstr. 6 a
— Alfred, ⊨ 270, Vertreter der Brama-Werke, Magdeburger Str. 20
— Alma, geb. Delius, Händlerin, Gr. Gartenstr. 41
— Berta, geb. Gorgas, Wwe., Parduin 10
— Ernst, Chauffeur, Kirchhofstr. 27
— Fritz, Ober-Zollinspektor, Neust. Markt 3
— Fritz, Reichsbankbeamter, Gördenweg 20
— Laura, Händlerin, Steinstr. 25
— Martha, Schneiderin, Parduin 10
— Paul, Arbeiter, Silostr. 10
Kramm, Anna, unverehel., Büttelstr. 7
Krampe, Pol.-Hauptmann, Magdeburger Straße 51
Krampitz, Erich, Buchhalter, Kreuslerstraße 18/19
— Friedrich, Tischler, Roonstr. 5
Kranepuhl, Gustav, Hausdiener, Franz-Ziegler-Str. 5
— Ida, geb. Schöning, Wwe., Neuendorfer Str. 34
— Otto, Schlosser, Werderstr. 6
Krangemann, Hermann, Fleischer, Wilhelmsdorfer Str. 42
Krankemann, Emma, Köchin, Linienstr. 7
Krankenhaus, städtisches, ⊨ 12, Hochstr.
Kranken- und Sterbekasse f. d. Deutsche Reich, ⊨ 1128, Wilhelmsdorfer Straße 60
Kranken- u. Sterbekasse für Handwerker, Gewerbetreibende und Beamte, ⊨ 1587, Grabenstr. 21
Kranß, Ehrhard, Heiz-Monteur, Kirchhofstr. 10
Krantz, Marie, geb. Lechler, Wwe., Neust. Markt 3
— Paul, Arb., Potsdamer Chaussee 8
Kranz, Alwine, geb. Stendel, Wwe., Gr. Gartenstr. 16
— Johann, Schweizer, ebendas.
Krapp, Heinr., Schmied, Hausmannstr. 6
— Rich., Friseur, Neuendorfer Str. 82
Kraßny, Gertrud, Arb., Am Huck 3
Kratz, Frieda, Arbeiterin, Domlinden 20
— Ludwig, Tonkünstler, Hauptstr. 55
Kratzke, Minna, Stütze, Winterfeldtallee 2
Krauel, August, Oberzollsekretär, Steinstraße 30
Kraus, Erich, Pol.-Unterwachtmeister, Magdeburger Str. 51
Krausche, Irmgard, unverehel., Bergstr. 7
— Selma, Wwe., ebendas.
Krause, Adolf, Privatier, Jahnstr. 17
— Adolf, Schmied, Hausmannstr. 20
— Albert, Eisendreher, Roonstr. 40
Krause, Albert, Petroleumhandlung, Bauhofstraße 24
— Anna, Schneiderin, Kl. Gartenstr. 31
— Anna, geb. Stockmann, Wwe., Kleine Münzenstr. 12
— Anton, Formermeister, Watstr. 23
— Artur, Pol.-Oberwachtmstr., Alvenslebenstraße 1
— August, Arbeiter, Roonstr. 39
— August, Bäckermstr., Kl. Gartenstr. 33
— Aug., ⊨ 768, Mineralwasserfabrikant und Bierverleger, Jakobstr. 29
— August, Ofensetzer, Domlinden 22
— Auguste, geb. Kampffmeyer, Packhofstraße 12
— Berta, geb. Otto, H, Altwarenhandlg., Neust. Wassertorstr. 11
— Berta, Wwe., Deutsches Dorf 11
— Elisabeth, Sekretärin, Reuscherstr. 3
— Elisabeth, geb. Schwark, Wwe., Hausmannstraße 20
— Ella, Kl. Gartenstr. 33
— Else, Studienrat, Jahnstr. 11
— Emil, Oberpostschaffner, Jahnstr. 17
— Emil, Pol.-Unterwachtmstr., Magdeburger Str. 51
— Emil, Schneidermstr., Kurstr. 47
— Erich, Kaufmann, Bäckerstr. 25
— Erika, unverehel., Kurstr. 14
— Erna, Kontoristin, Gutenbergstr. 28
— Ernst, Arbeiter, Dom, Hevellerstr. 2
— Ernst, H, ⊨ 366, Destillation u. Weinhdlg., Altst. Fischerstr. 24/25
— Ernst, Schlosser, Gutenbergstr. 28
— Ewald, Anstreicher, Großgörschenstraße 12
— Frieda, Wwe., geb. Röhrer, in Firma A. Krause, Materialwarenhandlg., Gr. Gartenstr. 29 a
— Frieda, geb. Kloß, verehel., Grabenstraße 1
— Frieda, geb. Engel, verehel., Ritterstraße 8
— Frieda, geb. Wiesike, verehelicht, Privatiere, Reuscherstr. 3
— Friederike, geb. Wegener, Wwe., Kl. Gartenstr. 48
— Friederike, geb. Letz, Wwe., Temnitz 37
— Friedrich, Arbeiter, Kl. Gartenstr. 31
— Friedrich, Friseur, Königgrätz 1
— Friedrich, Privatmann, Gr. Gartenstraße 29 a
— Fritz, Bahnwärter, Magdeburger Straße 20
— Fritz, Gerber, Ziegelstr. 4
— Fritz, Tischler, Ziesarer Landstr.
— Gertrud, Posthelferin, Deutsches Dorf 11
— Gustav, Arb., Potsdamer Chaussee 7
— Gustav, Arbeiter, Temnitz 17
— Hans, Kaufmann, Kreuslerstr. 12
— Hans Marine-Baurat, Steinstr. 27
— Hedwig, unverehel., Hausmannstr. 1

Krause, Heinrich, Arbeiter, Wilhelmsdorfer Straße 42
— Helene, unverehel., Mühlentorstr. 14
— Helene, geb. Taube, verehel., Tismarstraße 3
— Hermann, Arbeiter, Hausmannstr. 1
— Hermann, Arbeiter, Krakauer Landstraße 8
— Hermann, Arbeiter, Vereinsstr. 37 a
— Hermann, ⊨ 396, Gärtner, Nikolaiplatz 4
— Hermann, Maurer, Bauhofstr. 23 a
— Herta, unverehel., Wredowstr. 14
— Hugo, Tapezierer, Rathenower Str. 13
— Ida, geb. Kanzler, Wwe., Wredowstraße 14
— Johannes, Maler, Großgörschenstr. 19
— J. F., H, ⊨ 20, 142, Eisenhdlg., St. Annenstr. 28/29
— Karl, Arbeiter, Blumenstr. 12
— Karl, Arbeiter, Fohrder Str. 9
— Karl, Arbeiter, Hausmannstr. 1
— Karl, Betr.-Ing., Wilhelmsdorfer Straße 51
— Karl, Kranführer, Eupenstr. 3
— Karl, Postsekretär, Rochowstr. 18
— Karl, H, ⊨ 201, Zig.-Versand, Hauptstraße 87, Privatwohnung Jahnstraße 11
— Karoline, geb. Elsholz, Wwe., Bionvillestraße 13
— Karoline, geb. Steinborn, Wwe., Silostr. 4
— Kurt, H, ⊨ 564, Architekt und Zimmermeister, Mühlentorstr. 14
— Kurt, Kaufmann, Rathenower Str. 14
— Lisbeth, Stütze, Kl. Gartenstr. 33
— Luise, unverehel., Bionvillestr. 13
— Luise, Arb., Wilhelmsdorfer Str. 74
— Marianne, verehel., Wilhelmsdorfer Straße 52
— Marie, Ausbesserin, Wredowstr. 12
— Marie, geb. King, Wwe., Kurstr. 14
— Martha, Arbeiterin, Wilhelmsdorfer Straße 74
— Max, Mag.-Sekr., Klosterstr. 28/31
— Max, Schlosser, Schulstr. 12
— Otto, Kaufmann, ⊨ 237, Bürobedarf, Gr. Gartenstr. 60
— Otto, Former, Blumenstr. 13
— Otto, Kaufmann, Harlunger Str. 17
— Otto, ⊨ 327, Kolonialwaren, Große Gartenstr. 29 a
— Otto, Stellmacher, Linienstr. 35
— O., & A. Leue, H, ⊨ 1042, Dampfvulkanisation, Wredowstr. 17
— Paul, Bügler, Magdeburger Str. 20
— Paul, Expedient, Gutenbergstr. 32
— Paul, Handlungsgehilfe, Watstr. 25
— Paul, Kaufmann, Gr. Gartenstr. 61
— Paul, Kaufmann, Jakobstr. 29
— Paul, Kaufmann, Neust. Wassertorstraße 11

Krause, Paul, Lokomotivführer, Rochowstraße 26
— Paul, Stellmacher, Gotthardtkirchpl. 3
— Pauline, Köchin, Blumenstr. 3
— Richard, Arb., Potsdamer Chaussee 7
— Richard, Weißgerber, Bauhofstr. 6
— Richard, Werkzeugschlosser, Friesenstraße 4
— Walter, Arbeiter, Hausmannstr. 1
— Walter, Schneider, Deutsches Dorf 7
— Wilhelm, Arb., Krakauer Landstr. 6
— Wilhelm, Restaurateur (Zum Reichsadler), Kreuslerstr. 2
— Wilhelm, Schlosser, Franz-Ziegler-Straße 21
— Willi, Dreher, Hausmannstr. 17
— Willi, Schlosser, Wilhelmsdorfer Straße 74
Krauß, Albrecht, Steindrucker, Neust. Heidestr. 4
— Hermann, Arbeiter, St. Annenstr. 7
— Karl, Monteur, Potsdamer Str. 10
— Max, Kaufmann, Brielower Str. 47
Krautwurm, Karl, Obermaschinist, Bauhofstraße 18
Krautwurst, Ewald, Lehrer, Luckenberger Straße 12
Krautz, August, Arbeiter, Bahnhofstr. 7
— Emil, Zigarrenmacher, Kl. Gartenstraße 45
— Gustav, Schneidermstr., Hauptstr. 34
— Martha, Näherin, Kl. Gartenstr. 45
Krawczyk, Ignaz, Arb., Kl. Gartenstr. 36
Krawies, Andreas, Arbeiter, Mühlentorstraße 18
Krebs, August, Arb., Fohrder Str. 37
— Bruno, Glaser, Neuendorfer Str. 4
— Emil, Maler, Wilhelmsdorfer Str. 36a
— Emma, geb. Dertel, Wwe., Franz-Ziegler-Str. 21
— Erich, Lehrer, Kreuslerstr. 13
— Ernst, Uhrmacher, Neust. Markt 3
— Frieda, Arbeiterin, Gutenbergstr. 24
— Frieda, geb. Brause, verehel., Ritterstraße 1
— Friedrich, Eigentümer, Gödenstr. 11
— Georg, Klempner, Linienstr. 15
— Helene, geb. Blume, verehel., Kleine Gartenstr. 36
— Karl, Heizer, Hausmannstr. 89
— Karl, Musiker, Abtstr. 21
— Karl, Rentenempfänger, Göttiner Landstraße 17
— Karl, Schlosser, Kurstr. 49
— Lisbeth, Stenotyp., Gutenbergstr. 24
— Otto, Klempner, Silostr. 19
— Otto, Sattler, Kurstr. 49
— Paul, Dreher, Roonstr. 38
— Paul, Schlosser, Göttiner Landstr. 17
— Werner, Zivilingenieur, ⊨ 386, Altst. Markt 7

Krebs, Wilhelm, Schlosser, Siloſtr. 6
— Wilhelm, Schlosser, Franz-Ziegler-Straße 5
— Wilhelmine, geb. Papendorf, Wwe., Gutenbergſtr. 24
Kreckow, Albert, Kutscher, Werderſtr. 10
— Albert, Schlosser, Am Huck 4
— Franz, Arbeiter, Kl. Gartenſtr. 26
— Marie, unverehel., Neuſt. Heideſtr. 11
— Paul, Kaufmann, Packhofſtr. 2
— Wilh., Privatmann, Neuſt. Heideſtraße 11
Kreft, Eduard, Schaffner, Deutſches Dorf 45
— Emma, unverehel., Harlunger Str. 36
— Erich, Kupferſchmied, Deutſches Dorf 45
Kreher, Charl., unverehel., Kanalſtr. 3
— Johanna, Kontoriſtin, ebendaſ.
— Karl, Werkmeiſter, ebendaſ.
Kreikenbaum, Hans, Weißgerber, Stadtſchleuſe 8
Kreil, Ernſt, ſen., Schlosser, Werderſtraße 38
— Ernſt, jun., Schlosser, ebendaſ.
Kreiſel, Paul, Schlosser, Magdeburger Straße 20, Ledigenheim
Kreitling, Karoline, geb. Eſchke, Wwe., Kl. Münzenſtr. 12
— Wilhelm, Schneidermſtr., Jakobſtr. 25
Krekow, Karoline, geb. Jahn, Wwe., Gutenbergſtr. 32
— Willy, Arbeiter, Hauptſtr. 68
Krelle, Auguſt, Zolloberwachtmeiſter, Schulſtr. 11
— Ernſt, Arbeiter, Temnitz 17
— Ottilie, Näherin, Schulſtr. 11
Krematorium, ☎ 1418, Fohrder Str. 35a
Krempler, Charlotte, unverehel., Ritterſtraße 23
— Guſtav, H, Buchbindermſtr., ebendaſ.
Kremſer, Ernſt, Fleiſcher, Wilhelmsdorfer Landſtr. 15
Kremzow, Ad., Bäcker, Gr. Gartenſtr. 30
— Fritz, Wagenführer, Kl. Gartenſtr. 33
Krenckel, Erich, ☎ 1197, Kriminalkommiſſar i. R., Plauer Str. 11/12
Krenſe, Marie, geb. Holland, geſch., Sieberſtr. 9
Krentz, Ernſt, Weißgerber, Geroſtr. 2
— Friederike, geb. Flemming, Wwe., Neuſt. Waſſertorſtr. 12
— Fritz, Arbeiter, Ziegelſtr. 6
Krenz, Antonie, Arb., Wilhelmsdorfer Straße 80
— Emil, Tiſchler, ebendaſ.
— Friedrich, Wärter, Görden, Wärterdorf 74
— Guſtav, Steinſetzer, Neuſt. Heideſtraße 46
— Hermann, Weißgerber, Geroſtr. 12
— Martha, geb. Kiſſel, verehel., Roonſtraße 41
Krenzlin, Friedrich, Arbeiter, Kurſtr. 54
— Herm., Handelsmann, Neuſt. Markt 16
— Karl, Arbeiter, Kl. Gartenſtr. 8
— Karl, Arbeiter, Gödenſtr. 4
— Klara, unverehel., Neuſt. Markt 16
— Paul, Schneider, Kl. Gartenſtr. 8
Kreſchel, Emma, Arbeiterin, Brielower Straße 48
— Leo, Arbeiter, ebendaſ.
— Waldemar, Bäcker, ebendaſ.
Kreſin, Guſtav, Militäranw., Lindenſtraße 18
— Guſtav, Straßenbahnführer, Wilhelmsdorfer Str. 40 b
Kreſſe, Anna, geb. Süßmilch, Wwe., Roonſtr. 5
— Georg, Lehrer, Potsdamer Str. 8
— Hans, Wärter, Bäckerſtr. 41
— Hildegard, Buchhalterin, Potsdamer Straße 8
— Karl, Schlosser, Roonſtr. 5
— Max, Arbeiter, Bäckerſtr. 41
Kretſchmann, Adolf, Arb., Magdeburger Straße 20
— Berta, geb. Sieg, Wwe., Fontaneſtraße 14
— Paul, Strafanſtalts-Oberwachtmſtr., Bäckerſtr. 13
— Walter, Schlosser, Wilhelmsdorfer Straße 21
Kretſchmeyer, Fritz, Ingenieur, ☎ 515, Bauhofſtr. 10
— Hulda, geb. Miſſelwitz, Wwe., Großgörſchenſtr. 6
Kretzſchmar, Emma, geb. Goldſtein, Wwe., Gr. Gartenſtr. 21
— Otto, Schlosser, Gödenſtr. 6
Kretzſchmer, Johannes, Arbeiter, Kanalſtraße 6
Kreuchwig, Karl, Pfleger, Winterfeldtallee 2
— Wilhelm, Schneidermſtr., Mühlentorſtraße 42
Kreuſeler, Paul, Lackierer, Gödenſtr. 11
Kreusler, Margarete, geb. Wieſike, Rittergutsbeſitzerin, Packhofſtr. 28
Kreuter, Willy, H, ☎ 361, Delikateſſengeſchäft, Steinſtr. 18
Kreutzer, Eliſabeth, geb. Schmidt, Magdeburger Str. 18, Altersheim
Kreuzmann, Julius, Keſſelſchmied, Kurſtraße 51
Krichelsdorf, Auguſt, Maler, Gorrenbergſtraße 16
Kriebel, Mathilde, Wwe., Domlinden 1
Kriebitzſch, Auguſte, geb. Stranz, Wwe., Gr. Gartenſtr. 57
— Otto, Schlosser, ebendaſ.
Krieg, Albert, Schlosser, Linienſtr. 19
— Albert, Schneider, Gr. Gartenſtr. 1 a
— Alfred, Kaufm., Wollenweberſtr. 38
— Emma, geb. Kurzbein, Wwe., ebendaſ.

Krieg, Franz, Elektro-Monteur, Gr. Gartenstraße 1 a
— Fritz, Elektro-Monteur, Gr. Gartenstraße 34
— Karl, Schriftsetzer, St. Annenstr. 7
— Martha, Arbeiterin, Linienstr. 19
— Wilhelm, Fahrstuhlf., Großgörschenstraße 32
Kriegel, Otto, Buchdrucker, Gutenbergstraße 25
— Otto, Weißg., Franz-Ziegler-Str. 25
Krieger, Gust., Schlosser, Neust. Markt 24
Kriegerke, Johanna, geb. Wegener, Rochowstr. 25
Kriele, Rosa, geb. Cramer, Pfarrers-Witwe, Packhofstr. 8
Krienke, Ernst, Arbeiter, Goethestr. 3
— Gustav, Bügler, ebendas.
— Karl, Chauffeur, Gr. Gartenstr. 59
— Otto, Betriebsleiter, Harkunger Str. 10
— Otto, Maschinenformer, Klingenbergstraße 12
— Otto, Postschaffner, Gr. Gartenstr. 59
— Otto, Schlosser, Goethestr. 3
— Paul, Strafanstalts-Oberwachtmeister, Großgörschenstr. 23
Kries, Anna, Pflegerin, Winterfeldtallee 2
Kriesche, Martha, geb. Bernhardt, Wredowstr. 13
— Walter, Polizei-Betriebsass., Düppelstraße 24
Kriewitz, Anna, geb. Wagener, gesch., Silostr. 8
— Marie, Leiterin des weibl. Arbeitsnachweises, Packhofstr. 26
— Theodor, Gutsbesitzer, Massowburg 1
Krinzessa, August, Arb., Altst. große Heidestr. 50
Krippner, Franz, Arb., Kirchhofstr. 13
— Otto, Monteur, Altst. Markt 2
Krischau, Max, Arbeiter, Düppelstr. 13
Kristall, Fritz, Klempner, Kurstr. 51
Kristans, Friedr., Schmied, Neuendorfer Straße 65
Kriwat, Walter, Kriminal-Betriebsass., Fohrder Str. 2
Kriwitz, Paul, Schlosser, Kl. Münzenstr. 6
Kröcher, Hermann, Delikatessen- u. Konfitürenhandlung, Mühlentorstr. 48
— Hermann, Landwirt, Silostr. 8
Kröhle, Wilh., Dr., ☎ 968, praktischer Tierarzt, Mühlendamm 18 a
Kröl, Paul, Arb., Gotthardtkirchplatz 3
— Wilhelm, Arbeiter, Lindenstr. 2
Kröning, Rudolf, Lithogr., Altst. Markt 4
Kroh, Luise, geb. Hein, Wwe., Tismarstraße 8
Krohn, August, Schlosser, Tismarstr. 19
Król, Martin, Arbeiter, Hochstr. 6
— Max, Arbeiter, ebendas.
Krolik, Adalbert, Arbeiter, Wilhelmsdorfer Str. 17
Kroll, Fritz, Arbeiter, Klosterstr. 25
— Hermann, Pfleger, Winterfeldtallee 2
— Jakob, Kaufmann, Neust. Heidestr. 52
— Martin, Arbeiter, Wilhelmsdorfer Straße 49
— Oskar, Handschuhmacher, Gutenbergstraße 37
— Otto, Dreher, Kurstr. 17
— Paul, Postaushelfer, Neust. Heidestraße 62
— Wilhelm, Arbeiter, Klosterstr. 25
Krolow, Erich, Gärtnergehilfe, Krakauer Landstraße 50
Kronberg, Hermann, Arb., Harlunger Straße 46
Krone, Auguste, geb. Klunter, Wwe., Nikolaiplatz 18
— Erna, Lageristin, Kl. Münzenstr. 15
— Fritz, Tischlermeister, Abtstr. 16
— Gustav, Arbeiter, Ziegelstr. 3
— Gustav, Arbeiter, Vereinsstr. 14
— Gustav, Revolverdreher, Kl. Gartenstraße 4
— Karl, Arbeiter, Altst. Fischerstr. 22
— Karl, Masch.-Arbeiter, Linienstr. 20
— Marie, geb. Brauer, Wwe., Linienstraße 38
— Richard, Arbeiter, Großgörschenstr. 27
— Richard, Lohnbuchhalter, Düppelstr. 13
Kroner, Max, Dr., ☎ 991, Regierungs-Medizinalrat, Magdeburger Str. 1, Sprechstunden: 8½—10½, 4—5½ (außer Sonnabendnachm.)
Kronheim, Otto, Dr. med., Arzt, ☎ 953, Hauptstr. 59/60
Krop, Emil, Elektromonteur, Wilhelmsdorfer Str. 15
— Martha, geb. Menzel, Schneiderin, Molkenmarkt 9
Kropka, Joh., Glaser, Deutsches Dorf 43
— Kurt, Schlosser, Kirchhofstr. 31 a
Krosegk, Emil, Bürogehilfe, Wredowstraße 4
— Emil, Metallarbeiter, ebendas.
— Emilie, geb. Paul, Wwe., Mühlentorstraße 18
— Paul, Schlossermeister, ebendas.
— Willi, Magistratsinspektor, Luckenberger Straße 14
Krotki, Emma, geb. Neuendorf, Wwe., Steinstr. 63
— Margarete, Stütze, ebendas.
Krotoschin, Alfred, Kaufmann, ebendas.
Krückemeyer, Auguste, geb. Lüdicke, Wwe., Temnitz 28
Krüger, Adolf, Altsitzer, Domkietz 2
— Albert, Arbeiter, Roonstr. 35
— Albert, Fischereibesitzer, Kietz 24
— Albert, Fleischermeister, ☎ 1414, Wilhelmsdorfer Str. 2
— Albert, Oberbriefträger a. D., Wilhelmsdorfer Landstr. 19

Krüger, Alb., Ober-Postschaffner, Packhofstraße 7 a
— Albert, Privatmann, Wilhelmsdorfer Straße 2
— Albert, Schiffer, Mühlentorstr. 23
— Albert, Schlosser, Trauerberg 14 c
— Albert, Schneider, Krakauer Landstraße 12
— Albert, Stellmacher, Flutstr. 5
— Alfred, Arbeiter, Trauerberg 15
— Alfred, Büroangest., Packhofstr. 7 a
— Alfred, Landwirt, Krakauer Landstraße 34
— Alfred, Schlosser, Werderstr. 26
— Anna, Hausmädchen, Ritterstr. 15
— Anna, geb. Thale, Wwe., Koppehlstraße 2
— Arnold, Tischler, Neuendorfer Str. 33
— Artur, Bankbeamter, Mühlendamm 1
— Artur, 🛏 673, Kolonialwaren, Alvenslebenstraße 5
— August, Droschkenbes., Vereinsstr. 15
— August, Kutscher, Am Gallberg 7
— August, Müller, Deutsches Dorf 34
— August, Schneidermstr., Gödenstr. 10
— Auguste, geb. Junack, Wwe., Steinstraße 58
— Bruno, Müller, Eupenstr. 11
— Elise, geb. Krüger, verehel., Bäckerstraße 33
— Elise, Kontoristin, Am Gallberg 7
— Elise, unverehel., Flutstr. 17
— Elsa, geb. Hennig, Lehrerin, Große Gartenstr. 15
— Emil, Eisenbahnwerkführer, Magdeburger Straße 19
— Emil, Maschinen-Schlosser, Gutenbergstraße 33
— Emil, Schriftsetzer, Kl. Gartenstr. 47
— Emil, Vergolder, Altst. Fischerstr. 3
— Emma, Fabrik-Arbeiterin, Am Jakobsgraben 7
— Emma, geb. Liesecke, Oberlehrer-Witwe, Grabenstr. 11
— Emma, geb. Busse, Wwe., Neuendorfer Straße 48
— Emma, unverehel., Watstr. 2
— Erich, Arb., Magdeburger Str. 20, Ledigenheim
— Erich, Stellmacher, Abtstr. 14
— Erich, Turn- u. Sportlehrer, Große Gartenstraße 15
— Ernst, Arbeiter, Lindenstr. 10
— Ernst, Arbeiter, Mühlentorstr. 39
— Ernst, Arbeiter, Ziegelstr. 3
— Ernst, Expedient, Potsdamer Str. 3
— Ernst, 🛏 206, Lebensmittelhandlung, Steinstr. 49
— Ernst W., Nachf. (Inh. Erich Blume), Kolonialwaren und Restaurant, H, 🛏 53, Hauptstr. 62
— Ernst, Töpfer, Mühlentorstr. 23
— Ewald, Bäcker, Linienstr. 8

Krüger, Franz, Schuhmacher, Neuendorfer Straße 66
— Franz, Steindrucker, Vereinsstr. 39
— Franz, Viehhändler, Büttelstr. 3
— Franz, Wagenwäscher, Molkenmarkt 23
— Frieda, Arb., Neuendorfer Str. 10
— Friedrich, Arbeiter, Kl. Gartenstr. 43
— Friedrich, Arbeiter, Werderstr. 3
— Friedrich, Arbeiter, ebendas.
— Friedrich, Arbeiter, Wredowstr. 12
— Friedrich, Müller, Silostr. 19
— Friedrich, Schuhmacher, Bauhofstr. 19
— Friedrich, Zigarrenhändler, Plauer Straße 28
— Fritz, Autoschlosser, Bauhofstr. 19
— Fritz, Dreher, Silostr. 7
— Fritz, Fischer, Domkietz 2
— Fritz, Sattler, Kirchhofstr. 10
— Fritz, Schmied, Krakauer Landstr. 264
— Georg, Werkmeister, Franz-Ziegler-Straße 19
— Gottfried, 🛏 (1440), Kommerzienrat, Stadtrat, Luckenberger Str. 4
— Gustav, Arbeiter, Arndtstr. 6
— Gustav, Arbeiter, Trauerberg 35
— Gustav, Elektromonteur, Roonstr. 9
— Gustav, Fischereibes., Neust. Fischerstraße 9
— Gustav, Former, Mühlentorstr. 7
— Gustav, Schneider, Franz-Ziegler-Straße 22
— Gustav, Werkmeister, Silostr. 5
— Hans, Kutscher, Fohrder Str. 28
— Heinrich, Tischler, Kurstr. 67
— Helene, Kontoristin, Harlunger Str. 38
— Helene, geb. Schwarz, verehelicht, Näherin, Vereinsstr. 5
— Herm., Arb., Am Jakobsgraben 7
— Hermann, Arbeiter, Krakauer Str. 24
— Hermann, Arbeiter, Tismarstr. 17
— Hermann, Arbeiter, Werderstr. 1
— Hermann, Hilfspostschaffner, Franz-Ziegler-Str. 15
— Hermann, Privatmann, Neuendorfer Straße 82
— Hermann, Schneidermeister, Neuendorfer Str. 24
— Hermann, Stellmacher, Plauer Str. 7
— Hermann, Werkzeugmacher, Brielower Straße 61
— Hulda, geb. Hundt, Wwe., Werderstraße 36
— Ida, geb. Lucke, Wwe., Mühlentorstraße 55
— Joh., Buchhalter, Steinstr. 41
— Johanna, Kontoristin, Gr. Gartenstraße 53
— Johannes, Schuhmachermstr., Hauptstraße 53
— Julius, Arbeiter, Krakauer Str. 24
— Julius, Schiffbauer, ebendas.
— Käthe, unverehel., Harlunger Str. 17

Krüger, Karl, Arbeiter, Deutsches Dorf 9
— Karl, Arbeiter, Flutstr. 2
— Karl, Arbeiter, Hausmannstr. 78
— Karl, Arbeiter, Werderstr. 25
— Karl, Bäcker, Friesenstr. 11
— Karl, Besohlanstalt, Roonstr. 9
— Karl, Dentist, Gr. Gartenstr. 10
— Karl, Lehrer, Harlunger Str. 17
— Karl, Maurer, Wilhelmsdorfer Str. 53
— Karl, Pensionär, Johanniskirchplatz 6
— Karl, Polizei-Major, Magdeburger Straße 50
— Karl, Privatmann, Magdeburger Straße 18, Altersheim
— Karl, Schlosser, Büttelstr. 8/9
— Karl, Schmied, Silostr. 10
— Karl, Schuhmacher, Roonstr. 16
— Karl, Steindrucker, Neust. Heidestr. 71
— Karl-Heinz, Kaufmann, St. Annenstraße 48
— Klara, unverehel., Arbeiterin, Trauerberg 15 a
— Klara, geb. Meinecke, Wwe., Mühlentorstr. 36
— Klara, geb. Kluth, Wwe., Rentiere, Temnitz 40
— Luise, Arbeiterin, Kl. Münzenstr. 19
— Luise, Näherin, Trauerberg 38
— Luise, geb. Hohenstein, Hauptstr. 19
— Marie, Haushälterin, Neust. Fischerstraße 21
— Marie, Köchin, Johanniskirchplatz 6
— Marie, geb. Sonnemann, Temnitz 28
— Marie, geb. Hintze, Wwe., Bäckerstraße 23
— Marie, geb. Weiland, Gr. Gartenstraße 33
— Max, Arbeiter, Franz-Ziegler-Str. 23
— Max, Fischereibesitzer, Neust. Fischerstraße 21
— Max, Gepäckträger, Franz-Ziegler-Straße 23
— Max, Schlosser, Linienstr. 26
— Max, Schlosser, Nikolaiplatz 5
— Max, Schreiber, Hauptstr. 19
— Max, Werkzeugmacher, Mühlendamm 11
— Minna, Verkäuferin, Hausmannstr. 78
— Otto, Arbeiter, Düppelstr. 14
— Otto, Arbeiter, Kirchhofstr. 34
— Otto, Arbeiter, Krakauer Landstr. 10
— Otto, Arbeiter, Tismarstr. 5
— Otto, Bäckermeister, Fohrder Str. 42
— Otto, ☎ 394, Handelsvertreter, St. Annenstraße 19/20
— Otto, Müller, Deutsches Dorf 34
— Otto, Stellmacher, Jahnstr. 60
— Otto, Zimmermann, Gödenstr. 6
— Paul, Arbeiter, Gutenbergstr. 8
— Paul, Arbeiter, Altst. gr. Heidestr. 23
— Paul, Arbeiter, Kapellenstr. 4
— Paul, Elektromonteur, Kirchhofstr. 12
— Paul, Former, Großgörschenstr. 3
Krüger, Paul, Friseur, Neuendorfer Straße 43b
— Paul, Handlungsgehilfe, Eupenstr. 3
— Paul, Handlungsgehilfe, Saarburger Straße 38
— Paul, Kaufmann, Neust. Heidestr. 75
— Paul, Oberzollsekretär, Goethestr. 1
— Paul, Schlosser, Gutenbergstr. 23
— Paul, Wärter, Winterfeldtallee 2
— Pauline, geb. Rahneberg, Wwe., Kietz 24
— Pauline, geb. Tempelhagen, Wwe., Potsdamer Str. 26
— Pauline, geb. Domke, Wwe., Temnitz 27
— Pauline, geb. Müller, Wwe., Wredowstr. 12
— Pauline, geb. Lenz, Wwe., Franz-Ziegler-Str. 15
— Philippine, geb. Wetzel, Wwe., Temnitz 7
— Richard, Arbeiter, Temnitz 28
— Richard, Schmied, Roonstr. 36
— Robert, Schlosser, Bauhofstr. 23 a
— Robert, Schmiedemeister, Abtstr. 18
— Robert, Schuhmachermeister, Plauer Straße 21
— Robert, Stellmacher, Vereinsstr. 39
— Rudolf, Expedient, Düppelstr. 19
— Rudolf, H, ☎ 521, Fischhandlg., Neust. Fischerstr. 16
— Walter, Büroangestellter, Trauerberg 15
— Wilhelm, Arbeiter, Düppelstr. 4
— Wilh., Arbeiter, Großgörschenstr. 15
— Wilhelm, Arbeiter, Harlunger Str. 45
— Wilhelm, Arbeiter, Kietz 24
— Wilhelm, Arbeiter, Kirchhofstr. 12
— Wilhelm, Arbeiter, Linienstr. 19
— Wilhelm, Dipl.-Handelslehrer, Altst. Markt 7
— Wilhelm, Invalide, Trauerberg 15 a
— Wilh., Kaufmann, Harlunger Str. 38
— Wilhelm, Klempner, Trauerberg 17
— Wilhelm, Kaufmann, Düppelstr. 31
— Wilhelm, Maschinenschlosser, Bäckerstraße 23
— Wilhelm, Maurerpolier, Harlunger Straße 38
— Wilhelm, Musiker, Bäckerstr. 30
— Wilhelm, Schlosser, Kirchhofstr. 34
— Wilh., Spinnmeister, Trauerberg 38
— Wilh., Stellmacher, Hauptstr. 65
— Wilhelmine, geb. Töpfer, Wwe., Kl. Gartenstr. 47
— Willi, Arbeiter, Harlunger Str. 45
— Willi, Dreher, Neuendorfer Str. 48
— Willi, Stellmacher, Dom, Hevellerstraße 1
Krüger & Oberbeck, Zigarrenimport, Niederl.: Karl Schöning, ☎ 831, Hauptstr. 52

Krümcke, Alfred, Schneidermeister, Werderstr. 1
— Georg, Arbeiter, Gorrenbergstr. 4/5
— Herm., Töpfermstr., Gr. Gartenstr. 37
Krüppelfürsorgestelle der Stadt Brandenburg und der Karl-Reichstein-Stiftung, ☎ (1029), Magdeburger Straße 16
Krüseke, Postassistent, Deutsches Dorf 15
Krug, Erich, Landessekretär, Gotthardtwinkel 1
— Erna, Hausmädchen, Grabenstr. 15
— Max, Schmied, Königgrätz 1
— Paul, Schlosser, ebendas.
— Reinhold, Schlosser, Göttiner Landstraße 11
— Wilhelm, ☎ 383, Kolonialw. u. Delikatessen, Neuendorfer Str. 7
— Willi, Arbeiter, Königgrätz 1
Krull, Ferdinand, ☎ 965, Dr. med. dent., Zahnarzt, Hauptstr. 55
— Rudolf, Oberschaffner, Friesenstr. 14
Krumbeck, August, Wärter, Görden, Wärterdorf 76.
Krumbholz, Emma, geb. Dornbusch, Wwe., Mühlentorstr. 27
— Ernst, Kaufmann, ebendas.
Krumm, Auguste, geb. Gieseler, Wwe., Neuendorfer Straße 44
Krummer, Kurt, Arbeiter, Jahnstr. 7
Krumnow, Friedrich, Stellmacher, Lindenstr. 38
— Gustav, Stellmacher, Roonstr. 12
— Willi, Schmied, Lindenstr. 38
Krumrey, Anna, geb. Herberding, Wwe., Neust. Wassertorstr. 12
— Auguste, geb. Beierlein, Wwe., Altst. gr. Heidestr. 44
— Erich, Buchhändler, Watstr. 10
— Ida, geb. Weber, Wwe., Roonstr. 38
— Karl, Maschinenmonteur, ebendas.
— Otto, Arbeiter, Watstr. 10
— Willi, Kaufmann, Neust. Wassertorstraße 12
Krupke, Adolf, Maler, Gutenbergstr. 29
Krusch, Auguste, geb. Bär, Wwe., Roonstraße 34
— Fritz, Bürogehilfe, ebendas.
— Otto, Installations-Insp., Schillerstraße 4
Kruschinski, Ernst, Schlosser, Mühlendamm 12
— Friedrich, Wäscher, Kapellenstr. 26
— Fritz, Friseur, ebendas.
Kruse, Adolf, Schlosser, Alvenslebenstr. 9
— Adolf, Töpfer, ebendas.
— Alfred, Schmied, Vereinsstr. 38
— Christoph, Feilenhauer, Wilhelmsdorfer Str. 39
— Johanna, Lehrerin, Bergstr. 5
— Minna, unverehel., ebendas.
— Sophie, Wwe., ebendas.
Kruse, Wilh., Bahnhofs-Inspektor, Bahnhofstr. 9
Kruska, Karl, ☎ 774, Dr. med., Arzt, Bauhofstr. 1, Sprechstunden: 8—10, 4—6 (außer Sonnabend)
Kruß, Josepha, Wwe., Düppelstr. 29
— Otto, ☎ 1487, Bäckerei und Konditorei, Neuendorfer Str. 16
Krußig, Johann, Bankbeamter, Neuendorfer Str. 8
Krutzikowski, Wilh., Arb., Roonstr. 26
Krutzikowsky, Julius, Arb., Silostr. 16
Krygier, Pauline, geb. Ziemann, verehel., Vereinsstr. 9
Ksienzyk, Benno, Arb., Wollenweberstraße 11
Kubach, Paul, Tabakfabrikate en gros u. en détail, Nikolaiplatz 14
Kuban, Wilhelmine, Wwe., Domlinden 14
Kubaty, Johann, Prokurist, Kirchhofstraße 32
Kube, Anna, geb. Stachowiak, Wwe., Neust. Heidestr. 15
— Marie, Dienstmädchen, Luckenberger Straße 3
Kubiak, Ignaz, Arbeiter, Altst. große Heidestr. 47
Kubis, Emma, Wwe., Düppelstr. 4
Kubisch, Oswald, Lagerverwalter, Brielower Str. 1
Kubsch, Paul, Pol.-Wachtmstr., Magdeburger Straße 51
Kubutat, Emil, Dreher, Hauptstr. 9
Kuchenbecker, Wilhelmine, geb. Winkler, Wwe., Kurstr. 43
Kuchner, Gertrud, Hausmädchen, Abtstraße 21
Kuck, Agnes, Wwe., Domlinden 30
Kuckert, Käthe, Geschäfts-Inhab., Steinstraße 54
Kucz, Michael, Feuerwehrmann, Silostraße 9
Kübe, Emil, Bäcker, Neuendorfer Str. 43
— Erich, Friseur, ebendas.
Küchhubel, Hans, Hilfsarbeiter beim Finanzamt, Altst. gr. Heidestr. 55
Kückel, Gertrud, verehel., Gr. Gartenstraße 47 a
Kücker, Irmgard, Apoth.-Assistentin, Jakobstr. 38
Kühl, Gustav, Schriftsetzer, Roonstr. 14
— Marie, Diakonissin, Kl. Gartenstraße 40/41
— Otto, Former, Großgörschenstr. 6
— Wilhelm, Leitungsaufseher, Rochowstraße 8
Kühle, August, Arbeiter, Werderstr. 33
— Willi, Former, Magdeburger Str. 20 Ledigenheim
Kühlewind, Marie, geb. Buchmann, Wwe., Am Jakobsgraben 2

Kühn, Alfred, Friseur, Kietz 20
— Bruno, Handlungsgehilfe, ebendas.
— Emma, geb. Neumann, Wwe., Memelland 12
— Erich, Töpfer, Kl. Gartenstr. 43
— Ernst, Former, Watstr. 6
— Ernst, Vertreter der Schultheiß-Brauerei, Molkenmarkt 29/30
— Ferdinand, Zimmermann, Mühlentorstraße 34
— Franz, Gärtner, Silostr. 19
— Franz, Tischlermstr., Kl. Münzenstraße 6
— Georg, Friseur, Bäckerstr. 26
— Gustav, Arbeiter, Kietz 20
— Julius, Leitungsaufseher, Silostr. 2
— Klara, Näherin, Kl. Münzenstr. 14
— Klara, unverehel., Kl. Münzenstr. 6
— Max, Arbeiter, Silostr. 10
— Max, Glaser, Deutsches Dorf 47
— Max, Obersteuersekretär, Harlunger Straße 7
— Otto, Kaufmann, Ausbau Brielower Grenze 1
— Walter, Lagerverw., Memelland 12
Kühne, Albert, Arb., Schützenstr. 22
— Albert, Arbeiter, Klosterstr. 25
— Albert, Invalide, Krakauer Landstraße 3
— Albert, Stellmacher, Wilhelmsdorfer Straße 47
— Alfred, Arbeiter, Gödenstr. 14
— Anna, unverehel., Arb., Schützenstraße 22
— Erich, Arbeiter, Neust. Heidestr. 59
— Erna, geb. Senst, verehel., Trauerberg 1 a
— Friedr., Kaufmann, Jungfernsteig 5
— Friedrich, Kaufmann, Magdeburger Straße 50
— Gertrud, Hausdame, Neust. Markt 7
— Gustav, Handschuhmacher, Kietz 5
— Gustav, Schlosser, Altst. Fischerstr. 19
— Helene, unv., Hausdame, Magdeburger Straße 18, Altersheim
— Hermann, Schneider, Großgörschenstraße 22
— Hermann, Kaufm., Hauptmann a. D., ☎ 758, Jakobstr. 14
— Karl, Arbeiter, Wollenweberstr. 56
— Karl, Eisenbahn-Assistent, Flutstr. 6
— Karl, Invalide, Klosterstr. 14
— Karoline, geb. Schubert, Wwe., Linienstr. 33 d
— Klement., Hausdame, Neust. Markt 7
— Kurt, Elektriker, Bäckerstr. 43
— Marie, Arbeiterin, Harlunger Str. 2
— Martha, geb. Pohlmann, Wwe., Harlunger Str. 4
— Max, Handschuhmacher, Flutstr. 14
— Minna, unverehel., Arb., Schützenstraße 22
— Otto, Arbeiter, Werderstr. 11
Kühne, Otto, Betriebsleiter, Trauerberg 1 a
— Otto, Oberpostsch., Dom, St. Petri 1
— Paul, Feilenhauer, Klosterstr. 16
— Paul, Schlosser, Großgörschenstr. 23
— Richard, Milchhändler, Flutstr. 6
— Therese, unverehel., Neust. Markt 7
— Walter, Schneider, Harlunger Str. 4
— Wilhelm, Schiffer, Krakauer Landstraße 3
— Willi, Arbeiter, Bionvillestr. 16
Kühnemann, Bernhard, Arb., Linienstraße 15
— Erich, Friseur, Vereinsstr. 29
Kühnert, Ernst, Monteur, Bäckerstr. 8
— Paul, Arbeiter, Wollenweberstr. 59
Kümmel, Erich, Lokomotivheizer, Roonstraße 11
Künemund, Theodor, Pol.-Wachtmstr., Magdeburger Str. 51
Künstler, Anton, Arb., Fohrder Str. 38
— Max, Herren- u. Knaben-Konfektion (Inh. Ida Künstler), Büttelstr. 3
— Max, Zeichner, Bauhofstr. 4
Künzel, Paul, Polizei-Unterwachtmstr., Magdeburger Str. 51
Kürschner, Otto, Arb., Krakauer Landstraße 18
Küsel, August, Reichseisenb.-Bediensteter, Tismarstr. 23
— Friedr., Bäcker, Luckenberger Str. 13
— Fritz, Fleischermstr., ☎ 534, Linienstraße 25
— Karl, Kutscher, Wilhelmsdorfer Str. 7
— Karoline, geb. Neumann, Wwe., Zigarrengeschäft, Molkenmarkt 18
— Paul, Kernmacher, Magdeburger Landstraße 110
Küsike, Reinhold, Postbetr.-Assistent, Deutsches Dorf 15
Küstenmacher, Friedrich, Arbeiter, Gr. Gartenstr. 42 a
Küster, Johanna, geb. Rottmann, verehelicht, Magdeburger Str. 1
— Richard, Kaufmann, Jahnstr. 9
Küsteramt St. Pauli, ☎ 390, Temnitz 26
Küsterei von St. Katharinen, ☎ 815, Katharinenkirchplatz 2
Küßner, Heinrich, Schlosser, Wilhelmsdorfer Straße 38 a
Küter, Richard, Arbeiter, Abtstr. 16
Kützing, Helene, geb. Elberling, verehel., Trauerberg 35
Kufahl, Alfred, Tischler, Werderstr. 31
Kugeler, Ernst, Buchhalter, Dom, Hevellerstr. 6
Kuh, Wilh., Kunstmaler, Wredowplatz 1
Kuhagen, Elli, Einkäuferin, Ritterstr. 27
Kuhfahl, Otto, Barbier, Gödenstr. 7
— Willi, Kontorist, ebendas.
Kuhfuß, Friederike, geb. Tempelhagen, verehel., Klosterstr. 33
Kuhl, Emil, sen., Arbeiter, Flutstr. 3
— Emil, jun., Arbeiter, ebendas.

Kuhl, Emil, Arbeiter, Kirchstr. 5/6
Kuhlbrodt, Ernst, Schlosser, Flutstr. 6
Kuhligk, Wilhelm, Schneider, Franz-Ziegler-Straße 26
Kuhlmann, Albert, Fischer, Wollenweberstraße 63
— Anna, geb. Schmidt, verehel., Magdeburger Straße 18, Städt. Obdach
— Fritz, Arbeiter, Fohrder Str. 7
— Gustav, Postsch., Potsdamer Str. 23
— Gustav, Schrankenwärter, Schützenstraße 27
— Herm., Handelsmann, Magdeburger Straße 18, Altersheim
— Julius, Arbeiter, Watstr. 28
— Karl, Arbeiter, Brielower Str. 27
— Martha, geb. Bloh, Wwe., Deutsches Dorf 38
Kuhlmei, Albert, Arbeiter, Steinstr. 18
Kuhlmey, Adolf, Lackierer, Potsdamer Straße 18
— Anna, geb. Nieter, Wwe., St. Annenstraße 19/20
— Beate, unverehel., Wilhelmsdorfer Straße 84
— Emil, Gaswerksbote, Gr. Gartenstraße 11 a
— Emma, geb. Kelb, Wwe., Werderstraße 23
— Erich, Kaufmann, Potsdamer Str. 18
— Ernst, Arbeiter, Mühlentorstr. 18
— Franz, Hausmeister, Hammerstr. 1
— Frieda, Privatiere, unverehel., Magdeburger Str. 10
— Friedrich, Arbeiter, Mühlentorstr. 18
— Friedr., Hausmeister, Wredowplatz 2
— Friedrich, Landwirt, Kl.-Kreutzer Weinberge 24
— Gustav, Arbeiter, Gr. Gartenstr. 33
— Gustav, Kutscher, Wilhelmsdorfer Landstraße 43
— Herm., Arbeiter, Neust. Heidestr. 65
— Hermann, Schlosser, Wredowplatz 2
— Karl, Milchhändler, Linienstr. 31
— Karl, Schneider, ebendas.
— Marie, Arbeiterin, Großgörschenstr. 1
— Martha, geb. Granzau, Wwe., Tismarstraße 17
— Paul, Landwirt, Kl.-Kreutzer Weinberge 24
— Paul, Schlosser, Kirchhofstr. 37
— Reinhold, Aushilfs-Weichensteller, Schützenstr. 8
— Walter, Schriftsch., Potsdamer Str. 18
— Wilhelm, Arb., Neust. Heidestr. 56
— Wilhelm, Arbeiter, Kietz 14
von Kuhlnew, Konstantin, Kontorist, Bäckerstr. 34
Kuhn, Else, geb. Binder, Wwe., Gr. Gartenstr. 29 a
— Erich, Schlosser, Gr. Gartenstr. 21
— Hermann, Arb., Neuendorfer Str. 85
— Karl, Schlosser, Gr. Gartenstr. 29 a
Kuhn, Otto, Lehrer, Gotthardtkirchplatz 14
— Robert, Kaufmann, Bergstr. 7
Kuhnert, Adolf, Techniker, Werderstr. 17
Kuhnke, Max, Schlosser, Roonstr. 4
Kuhnt, Richard, Kaufmann, Bergstr. 12
— Wilhelmine, Wwe., ebendas.
Kuhröber, Hermann, Arb., Blumenstr. 9
Kuhrt, Albert, Arbeiter, Fohrder Str. 41
— Fritz, Schmied, Steinstr. 44
Kuhz, Anna, geb. Schulze, Wwe., Temnitz 27
— Max, Invalide, ebendas.
Kuklinski, Bernhard, Arb., Werderstr. 22
Kula, Johannes, Reisender, Gr. Gartenstraße 7
Kulbach, Frieda, geb. Salzwedel, Bahnhofstraße 6
Kulbe, Günter, Tischler, Neuendorfer Straße 80/81
Kulcke, Bernhard, Magistrats-Obersekr., Mühlendamm 19
— Pauline, geb. Jähde, Wwe., ebendas.
Kulczynski, Franz, Arb., Magdeburger Straße 19
— Franz, Klempner, Wilhelmsdorfer Straße 66
— Paul, Arbeiter, ebendas.
Kulewatz, Paul, Rechnungsrat, Mühlentorstraße 14
Kulisch, Auguste, geb. Pohl, Wwe., Flutstraße 12
— Hans, Pol.-Hauptmann, Magdeburger Straße 51
Kulka, Leo, Schlosser, Kl. Gartenstr. 21
Kulke, Paul, Arb., Alvenslebenstr. 10
Kulla, Max, Bauführer, Steinstr. 23
Kullick, Gottfried, Arbeiter, Steinstr. 18
Kullmann, Magdal., Schwester, Grabenstraße 19/20
Kulms, Alfred, Pfleger, Winterfeldtallee 2
Kumbier, August, Arbeiter, Blumenstr. 1
Kumlehn, Friedr., Ober-Steuersekretär, Klosterstr. 28/31
Kummer, Karl, Stereotypeur, St. Annenstraße 48
Kummerlé, Emil, H, 🛏 32, 1177, Kammgarnspinnerei, Neuendorfer Straße 71/74
— Alfred, Fabrikbes., 🛏 180, Inhaber obiger Firma, Wilhelmsdorfer Straße 1
Kummerow, Egmont, Mittelschul-Lehrer, Bionvillestr. 19
Kumpies, Karl, Werkstattschreiber, Harlunger Straße 41
Kumpmann, Eugen, Schlossermstr., Ehem. Artilleriedepot
Kumrow, Willi, Lehrer, Gorrenbergstraße 8
Kuna, Auguste, Arb., Deutsches Dorf 40
— Johann, Arbeiter, ebendas.
— Karl, Arb., Neust. Wassertorstr. 12

Kuna, Katharina, Arbeiterin, Altst. gr. Heidestr. 41
— Willi, Arbeiter, Gutenbergstr. 34
Kunart, Franz, Maschinenarb., Linienstraße 8
Kunde, Ernestine, geb. Bartz, Wwe., Roonstr. 29
— Rudolf, Pol.-Obersekretär, Magdeburger Straße 51
Kunert, Anna, geb. Becker, Wwe., Gödenstr. 5
— Gottl., Arbeiter, Bahnhofstr. 1
— Paul, Förster, Görden, Wärterdorf 27
— Paul, Korbmacher, Potsdamer Str. 8
— Robert, Böttcher, Am Hafen 1
Kunhart, Erich, Hilfsarbeiter, Molkenmarkt 10
— Hugo, Arbeiter, Klosterstr. 2
Kunisch, Erich, Kellner, Jakobstr. 25
— Gustav, Schlossereibes., Sieberstr. 9
— Margarete, Plätterin, unverehelicht, Neust. Heidestr. 46
— Max, Kellner, Kurstr. 74
— Otto, Werkmeister, Paulinerstr. 4
— Paul, Schuhmacher, Düppelstr. 24
Kunkel, Artur, Schmied, Gr. Gartenstraße 47 a
— Emilie, geb. Neumann, Wwe., Bäckerstr. 7
— Herm., Tischler, Gr. Gartenstr. 47a
— Karl, Schriftf., Magdeburger Str. 20
— Karl, Kaufmann, Harlunger Str. 44
Kunst, Hermann, Monteur, Altst. gr. Heidestr. 10
Kunstanstalten, Berlin-Neuroder, A.-G., H, ☎ 85, Fabrikleiter Paul Ephraim, Bauhofstr. 31/32
Kunter, Elfriede, geb. Schulze, Wwe., Am Salzhof 1
Kunth, Otto, Schlosser, Gödenstr. 10
Kunz, Berta, geb. Müller, verehel., Paulinerstr. 7
— Helene, Pflegerin, Winterfeldtallee 2
— Joseph, Arb., Neuendorfer Str. 40
Kunze, Else, unverehel., Magdeburger Straße 19
— Friedrich, Kranführer, Wollenweberstraße 61
— Georg, Dreher, Hauptstr. 65
— Gustav, Böttcher, ebendas.
— Gustav, Holzbildhauer, Hausmannstraße 20
— Karl, Arb., Magdeburger Str. 19
— Karl, Gärtner, Silostr. 11
— Luise, unverehel., Hauptstr. 65
— Minna, geb. Hüttenrauch, Wwe., Magdeburger Str. 18, Altersheim
— Otto, Bahnw., Magdeburger Str. 19
— Paul, Arb., Wilhelmsdorfer Str. 44
— Paul, Werkzeugschleifer, Wilhelmsdorfer Straße 44
Kupas, Walter, Schaffner, Kurstr. 33
Kupfer, Gustav, Arbeiter, Brüderstr. 4
— Reinhold, Arbeiter, Linienstr. 17
— Wilhelm, Arbeiter, Brielower Str. 45
Kuppel, Karl, Konditor, Abtstr. 14
Kurbad, Inh. Wilh. Meier, Havelstr. 9
Kurella, Herm., Arb., Bionvillestr. 19
Kurewitz, Max, Arb., Bionvillestr. 23
Kuring, Helene, geb. Dähne, Arbeiterin, Bauhofstr. 28
— Luise, Arbeiterin, Kirchhofstr. 13
Kurka, Marie, geb. Niesecke, Wwe., Gr. Gartenstr. 4 a
Kurke, Marie, geb. Jöben, Arbeiterin, Gr. Gartenstr. 29
Kurmies, Adam, Pol.-Oberwachtmstr., Magdeburger Str. 50
Kurok, Richard, Arbeiter, Magdeburger Landstr. 116
Kurszynski, Herm., Werkmeister, Wilhelmsdorfer Str. 68
Kurth, Artur, Kaufmann, Bäckerstr. 38
— Erich, Kernmacher, Bauhofstr. 5
— Erich, Kernmacher, Gr. Gartenstr. 8
— Erich, Schriftsetzer, Eichamtstr.
— Ernst, Arbeiter, Neuendorfer Str. 40
— Fritz, Arbeiter, Neuendorfer Str. 32
— Georg, Friseur, Lindenstr. 31
— Heinrich, ☎ 1061, chem.-techn. Produkte, Trauerberg 6
— Heinrich, Kaufmann, Hausmannstr. 4
— Hulda, geb. Schultze, Wwe., Harlunger Str. 43
— Karl, Schuhmachermeister, Harlunger Straße 42
— Otto, Arb., Wilhelmsdorfer Str. 75
— Paul, Handlungsgehilfe, Neuendorfer Straße 24
Kurz, Benno, Schleifer, Neuendorfer Straße 43 b
— Richard, Kaufmann, Wollenweberstraße 71
Kurzaj, Martin, Arbeiter, Linienstr. 33
Kurzajewski, Boleslaus, Arbeiter, Altst. gr. Heidestr. 44
Kurzbein, Hermann, Dreher, Gödenstr. 7
— Willi, Arbeiter, Vereinsstr. 18
Kurzke, Georg, Tapezierer, Trauerberg 10
— Helene, Kontoristin, Neuendorfer Straße 85
— Herm., Zimmermann, Trauerberg 1 a
— Johanna, geb. Dreske, Wwe., Vereinsstraße 17
— Johannes, Zimmermann, Kl. Münzenstraße 19
— Karl, Gelbgießer, Silostr. 12
— Paul, Arbeiter, Neuendorfer Str. 85
— Willi, Tapezierer, Großgörschenstr. 21
Kurzweg, Ernst, Schuhmacher, Kirchhofstraße 11
Kusatz, Adolf, Schuhmachermstr., Bahnhofstraße 5

Kusatz, Dora, Schreiberin, Gr. Gartenstraße 23
Kusber, Anna, Pflegerin, Winterfeldtallee 2
Kusch, Dora, geb. Adler, verehel., Große Gartenstraße 2
— Karl, sen., Arb., Großgörschenstr. 16
— Karl, jun., Arbeiter, ebendas.
— Karl, Rangieraufseher, Magdeburger Straße 19
Kusior, Fritz, Weißgerber, Neuendorfer Straße 58 a
— Max, Kellner, Neust. Markt 9
— Otto, Schuhmacher, Jakobstr. 25
Kuska, Franz, Arb., Wollenweberstr. 44
Kuske, Friederike, geb. Maaß, Wwe., Krakauer Landstr. 1
— Heinrich, Schlosser, Watstr. 27
Kusserow, Antonie, Händler., Gotthardtkirchplatz 10
Kussin, Frieda, Arb., Großgörschenstr. 23
— Ludwig, Arbeiter, ebendas.
— Paul, Schlosser, Vereinsstr. 36 a
— Willi, Steindrucker, Temnitz 43
Kuster, Auguste, geb. Dommersdorf, Wwe., Potsdamer Str. 28
— Gertrud, geb. Schwitters, Wwe., Neust. Heidestr. 63
— Hermann, Kaufmann, Bauhofstr. 4
— Herm., Konf.-Schneider, ebendas.
— Rudolf, Arbeiter, Potsdamer Str. 28
Kusuik, Paul, Schweißer, Magdeburger Landstraße 116
Kußmann, Max, Arb., Kapellenstr. 30
— Paul, Chauffeur, ebendas.
— Richard, Arbeiter, Bäckerstr. 19
— Wilhelm, sen., Arbeiter, ebendas.
— Wilhelm, jun., Arbeiter, ebendas.
Kuszyk, Paul, Arbeiter, Schützenstr. 36
— Stanislaus, Arbeiter, ebendas.
Kutsche, Herm., Monteur, Blumenstr. 6
— Richard, Kaufm., Harlunger Str. 33
Kutscher, Erich, Tischler, Neust. Wassertorstraße 6
— Johannes, Schleifer, Gödenstr. 16
— Wilhelm, Arbeiter, Neust. Wassertorstraße 6
— Wilhelm, Kassierer, Potsdamer Str. 9
— Wilhelm, Korbmacher, Linienstr. 28
— Willi, Schlosser, ebendas.
Kutschewski, Wilhelm, sen., Arbeiter, Gördenweg, Laube 76
— Wilhelm, jun., Arbeiter, ebendas.
Kutschkowsky, Julius, Arb., Paulinerstraße 16
Kutschmann, Richard, Schmied, Magdeburger Landstraße 5
Kutter, Paul, Schlosser, Hochstr., Krankenhaus
— Paul, Schlosser, Magdeburger Str. 18, Altersheim
Kutzbach, Marie, geb. Schwinning, Wwe., Neuendorfer Str. 1
Kutzer, Auguste, geb. Gilde, Wwe., Vereinsstraße 34
— Elise, geb. Schäpke, Wwe., Düppelstraße 22
— Ernst, Tischler, Gr. Gartenstr. 30
— Helene, geb. Rungenhagen, Wwe., Schützenstr. 22
— Karl, Arbeiter, Düppelstr. 22
— Richard, ☎ 659, Stadttheat.-Rest., Blumenstr. 15
— Robert, Arbeiter, Gutenbergstr. 31
— Robert, Weißgerber, Kirchhofstr. 28
Kutzke, Meta, Schwester, Winterfeldtallee 2
Kutzky, Johann, Arbeiter, Magdeburger Straße 18, Altersheim
Kutzner, Alfons, Tischler, Gödenstr. 4
— Kurt, Bäcker, Wilhelmsdorfer Str. 54
Kuzka, Max, Monteur, Trauerberg 15 b
Kwapis, Gottlieb, Arbeiter, Kl. Gartenstraße 36
— Karl, Milchhändler, Roonstr. 32
Kwidsinski, Johann, Arb., Wallstr. 19
— Theodor, Arbeiter, ebendas.
Kyritz, Karl, Arbeiter, Kl. Gartenstr. 20

L

Laabs, Johann, Stellmachermeister, Kl. Gartenstr. 1a
Laage, Ella, Pensionsvorsteherin, Gr. Gartenstr. 61
Laasch, Gertrud, unverehel., Kurstr. 23
— Martin, Bäcker, ebendas.
— Pauline, geb. Köhler, Wwe., ebendas.
Laase, Ludwig, Arb., Grillendamm 14
Labahn, Max, Kaufmann, Fohrder Straße 20
Labod, Paul, Arbeiter, Wollenweberstraße 54
Labowski, Joseph, Schriftsetzer, Werderstraße 14
Labus, Anastasia, Stütze, Neuendorfer Straße 88
Lach, Hubert, Kaufmann, Linienstr. 29
Lacher, Ida, geb. Birr, Wwe., Temnitz 41
Lachmann, Oswald, Forstarb., Eichendorffweg 2
Lachs, Paul, Schlosser, Stadtschleuse 7
Lack, Albert, Wagenführer, Temnitz 6
— August, Arbeiter, Kl. Gartenstr. 27
— August, Invalide, Mühlentorstr. 50
— Gertrud, geb. Schlee, verehel., Magdeburger Str. 18, Altersheim
— Gustav, Arbeiter, Saarburger Str. 21
— Karl, Arbeiter, Fouquéstr. 8
— Karl, Arbeiter, Silostr. 4
— Max, Schmied, Kl. Gartenstr. 27
— Wilh., Fischereibesitzer, Neust. Fischerstraße 14
— Willi, Arb., Wilhelmsdorfer Str. 80

Lackner, August, Arbeiter, Kl. Gartenstraße 30
Lade, Albert, Privatmann, Gutenbergstraße 9
Ladeburg, Auguste, geb. Stephan, Wwe., Harlunger Str. 40
Ladewig, Artur, Handlungsgehilfe, Potsdamer Str. 53/54
— Helene, unverehel., Wollenweberstraße 69
— Karl, Straßenb.-Wagenführer, Kl. Gartenstr. 16
— Martha, Filialleiterin, Potsdamer Straße 53/54
Ladwig, Emil, Strafanstaltssekretär, Harlunger Str. 50
— Erna, geb. Dornstedt, Wwe., Konfitürengeschäft, Jakobstr. 20
— Friedrich, Oberpostsekretär, Neuscherstraße 2
— Gertrud, Lehrerin, ebendas.
— Richard, H, Wäsche- und Betten-Ausstattungsgeschäft, Kurstr. 23 Privatwohnung Sieberstr. 1
Laehn, Helmut, Tischler, Potsdamer Chaussee 1
Läkamp, Fritz, 🛏 946, Werkstätten für Herren- und Damenkleidung, Ct. Annenstr. 21
Läkemäker, Pauline, geb. Genseke, Wwe., Gr. Gartenstr. 50
— Wilhelm, Arbeiter, ebendas.
Lämmche, Paul, Kaufmann, Kurstr. 9
Laenge, Otto, Kutscher, Abtstr. 18
Längerich, Franz, Betriebsassistent, Bahnhofstraße 9
Laertz, Marie, Wwe., Handelsfrau, Brüderstr. 4
— Max, Vergolder, Temnitz 41
Läwen, Ferdinand, Tischler, Watstr. 19
— Wilhelm, Former, Kapellenstr. 7
— Wilhelm, Maurer, ebendas.
Lagé, Karl, Gärtner, Bauhofstr. 26
Lagerstein, Albert, Maurer, Großgörschenstr. 24
— Erich, Schlosser, ebendas.
— Wilhelm, Fischer, Wallstr. 11
Lahayn, Friedrich, Dentist, Steinstr. 28
Lahl, Elise, Pflegerin, Winterfeldtallee 2
— Paul, Arbeiter, Bauhofstr. 28
Lahmann, Anna, geb. Schmücker, verehelicht, Roonstr. 42
Lahn, August, Maurer, Gr. Gartenstr. 57
— August, Rollkutscher, Havelstr. 10
— Erich, Arbeiter, Gr. Gartenstr. 34
— Frieda, geb. Jäger, Arbeiterin, Klosterstr. 27
— Gustav, Maurer, Alvenslebenstr. 1
— Hermann, Arbeiter, Altst. gr. Heidestraße 25/26
— Karl, Korbmacher, Havelstr. 10
— Paul, Arbeiter, Altst. gr. Heidestr. 28
Lahn, Paul, Arb., Mühlentorstr. 45
— Willi, Arbeiter, Fontanestr. 6
Lahndt, Johannes, 🛏 775, Schlossermeister, Luckenberger Str. 6
— Martin, Schlossermeister, ebendas.
Lahne, Albert, 🛏 1071, Handelsvertr., Kirchhofstr. 31a
— Hildegard, geb. Schlung, Wwe., Kurstraße 53
Lakemacher, Luise, geb. Jechow, Wwe., Paulinerstr. 4
Lambeck, Martha, geb. Just, Wwe. Stickerin, Kleiststr. 2
— Wolfram, 🛏 937, Dr., Arzt, Jakobstraße 18, Sprechstunden: 9—11, 4½—6 (außer Sonnabend)
Lambert, Artur, 🛏 (977), Seifen, Parfümerien, Hauptstr. 80
Lamberty, Friedrich, Zeichner, Magdeburger Landstr. 5
Lambertz, Adam, Gußputzer, Magdeburger Str. 20, Ledigenheim
Lamm, Eugen, Photograph, Fohrder Straße 4
Lammek, Gustav, H, 🛏 686, Inhaber Wwe. Anna Lammek, Kolonialwaren, Spirituosen u. Konfitürengeschäft, Bäckerstr. 39
Lampe, Emil, Arbeiter, Neuendorfer Straße 62
— Hermann, Strafanstalts-Oberwachtmeister, Düppelstr. 15a
— Otto, Schlosser, Tismarstr. 19
— Wilhelm, Milchhändler, ebendas.
— Wilhelm, Oberkellner, Domlinden 28
Lamprecht, Martha, Hausangestellte, Potsdamer Str. 24
— Max, Postassistent, Gr. Gartenstr. 63
— Roland, Techniker, Franz-Ziegler-Straße 22
— Wilhelm, 🛏 238, Wild- u. Geflügel-Spezialgeschäft, Hauptstr. 46
— Wilhelmine, geb. Rühle, Wwe., ebendas.
Lancelle, Wilhelm, 🛏 1465, Oberstleutn. a. D., Kaufmann, Neuendorfer Straße 88
Landbundgenossenschaft Westhavelland, H, 🛏 100, 200, e. G. m. b. H., Rathenow, Zweigstelle Rathenower Straße 7a/8
Landesanstalt Görden, 🛏 87, Winterfeldtallee 2
Landesversicherungsanstalt Brandenburg, Kontrollbezirk III, Packhofstr. 28, Kontrollinsp. Möhring, Sprechst. jeden Sonnabend v. 7—8½, 1—2
Landfester, Alwine, Schwester, Nikolaiplatz 16
Landgraf, Erich, Arbeiter, Kietz 9
— Erich, Eisendreher, Wilhelmsdorfer Straße 22
— Max, sen., Arbeiter, Kietz 9

Landgraf, Max, jun., Arbeiter, Kietz 9
— Otto, Arbeiter, Gr. Gartenstr. 23
— Paul, Schriftsetzer, Deutsches Dorf 1a
Landlicht, A.-G., ⊶ 252, Abtlg. Brandenburg (Havel), Justiererei, Dreherei und optische Schleiferei, Bauhofstr. 8
Landsberg, Kurt, Apotheker, Nikolaiplatz 4
Landsmann, Emma, geb. Pritzkow, Wwe., Werderstr. 3
Landvoigt, Paul, Arbeiter, Gotthardtkirchplatz 13
Landwirtschaftliche Kreisgenossenschaft Zauch-Belzig, ⊶ 1535, e. G. m. b. H., Steinstr. 46/47
Landwirtschaftliche Stärkefabrik Brandenburg, H, ⊶ 543, e. G. m. b. H., Krakauer Landstr. 56
Lang, Rudolf, Ingenieur, Kreuslerstr. 15
Langan, Bernhard, Schuhmacher, Vereinsstr. 37
— Erich, Bäcker, ebendas.
Langanke, Fritz, Klempner, Kleiststr. 12
— Martha, unverehel., Huckstr. 5
— Rudolf, Strafanstalts-Hauptwachtmeister, Großgörschenstr. 11
Lange, Agnes, unverehel., Werderstr. 33
— Albert, Bankbeamter, Linienstr. 16a
— Albert, Postschaffner, Deutsches Dorf 16
— Alwine, geb. Trojahn, Wwe., Trauerberg 36a
— Amanda, Pflegerin, Winterfeldtallee 2
— Anna, geb. Mehlhase, verehel., Neust. Fischerstr. 15
— Artur, Arbeiter, Wallstr. 5
— Artur, Handlungsgehilfe, Grabenstraße 11
— Artur, Wäschegeschäft, Ritterstr. 8
— August, Packer, Düppelstr. 11
— Auguste, geb. Titke, Wwe., Kreuslerstraße 12
— Bertold, Eisenbahnsekretär, Große Gartenstr. 44
— Bruno, Magistr.-Obersekr., Klosterstraße 28—31
— Bruno, Metallarb., Hausmannstr. 18
— Charlotte, Kontoristin, Werderstr. 6
— Erich, Friseur, Wilhelmsdorfer Straße 3
— Erich, ⊶ 995, Generalagent, Vers.-Büro, Glasgroßhandl., Stadtschleuse 3
— Erich, Schlosser, Fohrder Str. 39
— Ernst, Montage-Insp., Quenzweg 29
— Ernst, Schlosser, Linienstr. 8
— Felix, Arbeiter, Neust. Heidestr. 59
— Ferdinand, Former, Roonstr. 2
— Franz, Arbeiter, Kurstr. 46
— Franz, Oberbahnmstr., Kirchhofstr. 34
— Frieda, Binderin, Molkenmarkt 7
Lange, Friedrich, Invalide, Wilhelmsdorfer Str. 17
— Fritz, Arbeiter, Linienstr. 11
— Fritz, Rentier, Neuendorfer Str. 6
— Fritz, Schmied, Neust. Markt 4
— Georg, Handlungsgehilfe, Stadtschleuse 7
— Georg, H, ⊶ 666, Vertreter der Firma Jurgens & Prinzen, Neust. Markt 11
— Georg, Kaufmann, Packhofstr. 25
— Gertrud, geb. Poggendorf, Wwe., Harlunger Str. 2
— Gustav, Arbeiter, Kurstr. 20
— Gustav, Handschuhm., Werderstr. 6
— Hans, Konditor, Harlunger Str. 33
— Hedwig, unverehel., Linienstr. 16 a
— Helene, geb. Paul, Wwe., Hauptstraße 41
— Hermann, Arbeiter, Vereinsstr. 38
— Hermann, Lagergehilfe, Potsdamer Chaussee 6
— Herm., Schlosser, Wilhelmsdorfer Straße 42
— Hermann, Schneider, Stadtschleuse 7
— Ida, geb. Brüggemann, Wwe., Harlunger Str. 5
— Julius, ⊶ 556, Fettwaren, Därme, Wilhelmsdorfer Str. 3
— Karl, Arbeiter, Großgörschenstr. 33
— Karl, Former, Neust. Markt 18
— Karl, Schriftsetzer, Magdeburger Straße 13
— Klara, Näherin, Werderstr. 33
— Klara, Oberpflegerin, Winterfeldtallee 2
— Luise, geb. Moers, Wwe., Rathenower Str. 1/2
— Marie, geb. Schernikau, Wwe., Kl. Gartenstr. 47
— Marie, geb. Rohde, Wwe., Wilhelmsdorfer Str. 3
— Martha, Arbeiterin, Werderstr. 33
— Martha, geb. Feuerherd, verehel., Magdeburger Str. 51
— Max, Arbeiter, Wallstr. 5
— Max, ⊶ 499, staatl. gepr. Dentist, Ritterstr. 7, Sprechst.: Werktags 9—1 u. 3—6, Sonnabend nachm. keine Sprechstunde
— Olga, geb. Wipprecht, Wwe., Kreuslerstr. 18/19
— Olga, geb. Gerlach, Wwe., Linienstraße 16a
— Ottilie, geb. Staude, Wwe., Werderstraße 33
— Otto, Arbeiter, Ziegelstr. 13
— Otto, Weißgerber, Neuendorfer Straße 42
— Paul, Arbeiter, Linienstr. 34
— Paul, Schlosser, Gödenstr. 7
— Paul, Schlosser, Chausseehaus am Quenz

Lange, Paul, Schmied, Wilhelmsdorfer Straße 17
— Paul, Wagenführer, Silostr. 16
— Paula, Buchhalterin, unverehel., Harlunger Str. 35
— Pauline, geb. Götz, Wwe., Luckenberger Str. 13
— Richard, Metallarb., Hausmannstr. 18
— Richard, Schlosser, Vereinsstr. 38
— Richard, Werkmeister, Kl. Gartenstr. 4
— Robert, 🛏 210, Restaurateur (Weißer Schwan), Hauptstr. 10
— Selma, Dienstmädch., Hauptstr. 48/49
— Walter, Kontorist, Werderstr. 12
— Wilhelm, Arbeiter, Klosterstr. 24
— Wilhelm, Meister, Bäckerstr. 11
— Wilh., Monteur, Klingenbergstr. 6
— Wilhelmine, geb. Dames, gesch., Magdeburger Str. 18, Altersheim
— Wilhelmine, geb. Wasseroth, Wwe., Wilhelmsdorfer Str. 48
— Willi, Eisendreher, Alvenslebenstr. 9
— Willi, Kaufmann, Kreuslerstr. 15
— Willi, Vers.-Beamter, Gorrenbergstraße 7
Langer, Artur, H, 🛏 178, Bauausführungen, Bauhofstr. 36, Privatwohnung Grabenstr. 18
— Emilie, geb. Kieslich, Wwe., Gutenbergstraße 14
— Erich, Dreher, Großgörschenstr. 27
— Erich, Kaufmann, Hauptstr. 44
— Erich, Konfit.-Geschäft, Nikolaiplatz 12
— Ernst, Arbeiter, Großgörschenstr. 27
— Marie, geb. Herforth, Wwe., Großgörschenstraße 26
— Max, Tischler, Goethestr. 5
— Rudolf, Kontorist, Temnitz 47
— Walter, Elektromonteur, Altst. gr. Heidestr. 35
Langermann, Wilh., Arb., Klingenbergstraße 10
Langerwisch, Emilie, geb. Bohme, Wwe., Blumenstr. 4
— Erich, Arbeiter, Neust. Heidestr. 59
— Ernst, Former, Bauhofstr. 28
— Hermann, Hausdiener, Neuendorfer Straße 4
— Karl, Maurer, Silostr. 7
— Marie, geb. Seeger, Wwe., Klosterstraße 33
— Otto, Zimmerer, Neuendorfer Str. 41
— Wilh., Arbeiter, Wollenweberstr. 49
Langgemach, Oswald, Bankvorsteher, St. Annenstr. 35
Langhammer, Siegfried, Konditor, Schulstr. 8
Langhoff, Albert, Tuchmacher, Große Gartenstr. 18
— Georg, Oberpostsekretär, Flutstr. 17
Langholz, Hermann, Handlungsgehilfe. Molkenmarkt 16
Langkau, Georg, Maurer, Jahnstr. 11
Langkau, Jakob, Portier, Jahnstr. 11
Langkowski, Karl, Bäcker, Tismarstr. 12
Langmann, Margarete, geb. Bentzke, Wwe., Vereinsstr. 29
Langner, Alfred, Schlosser, Magdeburger Straße 6
— Fritz, Arb., Görden, Wärterdorf 78
— Karl, Arb., Görden, Wärterdorf 55
— Karl, Friseur, Nikolaiplatz 13
— Paul, Arb., Görden, Wärterdorf 55
Langnickel, Berta, geb. Domming, Wwe., Lindenstr. 37
— Erich, Kaufmann, Silostr. 16
— Franz, Arbeiter, Neuendorfer Str. 1
— Hermann, Arb., Großgörschenstr. 28
— Karoline, geb. Wolter, Wwe., Magdeburger Str. 18, Altersheim
— Paul, Arbeiter, Neust. Heidestr. 14
Langsam, Hermann, Arbeiter, Harlunger Straße 54
Lapière, Otto, Zigarrenhändler, Steinstraße 39
Lapinske, Gustav, Arbeiter, Franz-Ziegler-Str. 14
Lapornik, Joseph, Lithograph, Trauerberg 5
Lapus, August, Arbeiter, Schützenstr. 21
Laqua, Johannes, Schlosser, Wollenweberstraße 46
— Karl, Kutscher, ebendas.
Larisch, Franz, Arb., Neust. Heidestr. 54
Lasch, Erich, Schlosser, Tismarstr. 11
— Heinrich, Arbeiter, Großgörschenstr. 1
— Henriette, geb. Naujoks, Wwe., Roonstr. 17
— Wilhelm, Arbeiter, Wilhelmsdorfer Straße 39
Laskowski, Pelagia, Arbeiterin, Altst. gr. Heidestr. 54
Lassary, Otto, Bahnbeamter, Harlunger Straße 53
Last, Emil, Oberweichenwärter, Magdeburger Str. 19
— Emil, Schweizer, Roonstr. 29
— Heinrich, Eisenbahnassistent, Hausmannstraße 5
— Margarete, geb. Rück, gesch., Deutsches Dorf 50
— Marie, Telephonistin, Magdeburger Straße 19
— Paul, Arbeiter, Roonstr. 29
— Paul, Schloss., Magdeburger Str. 19
Latzner, Erich, Buchhalt., Molkenmarkt 31
— Paul, Restaurat., Gr. Gartenstr. 19 a
Latta, Lucie, Schwester, Hochstraße, Krankenhaus
Lattek, Leopold, Arb., Kl. Gartenstr. 17
Lattka, Paul, Betriebsschlosser, Düppelstraße 26
Latuske, E., Pol.-Oberleutnant, Magdeburger Str. 51
Latussek, Albert, Zoologische Handlung, Kurstr. 4

Latz, Johann, Maschinist, Eupenstr. 10
Latzke, Emma, geb. Püschel, Wwe., Parduin 5
— Marie, geb. Wilhelm, Wwe., Wredowstr. 12
— Wilhelm, Arb., ebendas.
Lau, Elli, geb. Menz, verehel., Kapellenstraße 10
— Gustav, Schmied, Vereinsstr. 16
— Heinr., Kassenbote, Stadtschleuse 3/4
— Herbert, Drogist, ebendas.
— Karl, Arbeiter, Bergstr. 20 b
— Karl, Landwirt, ebendas.
— Karl, 🛏 956, Dr. med., Frauenarzt, Jungfernsteig 3. Sprechst.: 9—10, 2—3, außer Mittwoch und Sonnabend
— Margarete, unverehel., ebendas.
— Walter, Oberkellner, Potsdamer Straße 11
Laube, Kurt, Arbeiter, Gödenstr. 14
— Luise, Wwe., Bohnenland 1
— Robert, Buchdrucker, Roonstr. 3
Lauck, Karl, Gewerbelehrer, Mühlentorstraße 55
Laue, Heinr., Bäckermeister, Steinstr. 27
— Heinrich, Rentenempfänger, Magdeburger Str. 18, Altersheim
Lauenroth, Willi, Dreher, Lindenstr. 31
Lauer, Michel, Walzmstr., Saarburger Straße 61
Lauers, Otto, Handlungsgehilfe, Packhofstraße 2
Lauf, Franz, Exped., Krakauer Str. 13
Laukner, Max, Werkzeugm., Watstr. 14
Lauks, August, Schlosser, Potsdamer Straße 26
Lausch, Otto, Magistratsangestellter, Steinstr. 17
Lauterbach, Anna, geb. Schröder, Wwe., Großgörschenstr. 30
Lautner, Paul, Maler, Watstr. 30
Lautz, Anna, Haustochter, Grabenstr. 12
Laux, Theodor, Pol.-Obersekretär, Magdeburger Str. 51
Lauzius, Gustav, Tischler, Temnitz 46
— Lucia, unverehel., Paulinerstr. 3
— Minna, geb. Güttge, Wwe., ebendas.
— Wilhelm, Malermeister, ebendas.
— Wilhelm, 🛏 331, Tapeten und Linoleum, Hauptstr. 33 a
Lauzke, Otto, Dreher, Großgörschenstraße 23
Lawerenz, Frieda, geb. Neumann, Wwe., Düppelstr. 16
— Karl, Kupferschmied, Franz-Ziegler-Straße 23
— Louis, Tuchmacher, Lindenstr. 34
— Max, Tischler, Potsdamer Str. 18
— Otto, Arbeiter, Franz-Ziegler-Str. 23
Lawrenz, Gustav, Arbeiter, Krakauer Landstr. 16
— Paul, Postschaffner, Koppehlstr. 4
Lawrenz, Richard, Postschaffner, Goethestraße 3
Laws, Bruno, Orthopäd.-Mechaniker, Memelland 6
Lax & Löwenstein, 🛏 273, Herren- und Knabenkleiderfabr., Altst. Markt 3
Lebegern, Hermann, H, 🛏 442, Ingenieur, St. Annenstr. 5
Lebelt, Emma, geb. Peter, Wwe., Gorrenbergstr. 14
Leben, Friedrich, Fabrikschreiber, Große Gartenstr. 22
— Marie, unverehel., Brielower Str. 6
Lebendig, August, Arbeiter, Neuendorfer Straße 82
Leberecht, Walter, Arb., Schützenstr. 24
Leborius, Ernst, Arb., Schützenstr. 26
— Ernestine, geb. Frenz, Wwe., ebendas.
Lebrecht, Paul, Arbeiter, Steinstr. 24
Leckner, Joseph, Arb., Bauhofstr. 23 a
Leckrath, Alwine, geb. Felske, Wwe., Bäckerstr. 27
Ledder, Aug., Zollassistent, Neuendorfer Straße 25
Leddin, Auguste, Schneiderin, Große Gartenstr. 15
— Friedrich, Bäckerei- und Mühlenbes., Kl.-Kreutzer Weinberge 5
— Fritz, Fleischer, Klosterstr. 3
— Georg, Elektrotechniker, Krakauer Landstr. 6
— Gustav, Landwirt, Kl.-Kreutzer Weinberge 13
— Gustav, Weinbergsbesitzer, ebendas.
— Karl, Arbeiter, Vereinsstr. 10
— Otto, Kaufm., Krakauer Landstr. 6
— Wilhelm., geb. Gobel, Wwe., ebendas.
Leder, August, Schrankenwärter, Deutsches Dorf 30
— Franz, Konditor, Steinstr. 41
— Hugo, Kanzleisekretär, Magdeburger Straße 19
— Wilhelm, Arbeiter, Bauhofstr. 28
Ledig, Berta, geb. Reichelt, Wwe., Linienstr. 6
— Willi, Arbeiter, ebendas.
Ledigenheim, städtisches, Magdeburger Straße 20
Leekebusch, Adolf, Hausvater, Temnitz 25
Leetz, Friedr., Kaufmann, Neuendorfer Straße 86
— Friedrich, Zigarrenhändler, ebendas.
Legler, Margarete, Hausmeisterin, Winterfeldtallee 2
Leha-Industrie, Paul Kelch, H, 🛏 997, Metallwarenfabrik, Magdeburger Straße 19
Lehfeld, Anna, geb. Seydel, Wwe., Jakobstr. 18
— Hedwig, geb. Klaus, Stütze, Neust. Heidestr. 70
— Paul, Betriebsleiter, Ehemaliges Artilleriedepot

Lehmann, Adolf, Vorarbeiter, Magdeburger Str. 4
— Albert, Arbeiter, Tismarstr. 22
— Albert, Bäckermstr., Kl. Münzenstr. 8
— Albert, Oberpostschaffner, Neuendorfer Str. 27
— Alfred, Arbeiter, Blumenstr. 9
— Alfred, Pfleger, Görden, Wärterdorf 12
— Alois, Eisenbahnwerkstättenvorsteher, Hausmannstr. 4
— Anna, geb. Jordan, Wwe., Bauhofstraße 5
— Aug., Ackerwirt, Krakauer Landstr. 38
— August, Hallenmeister, Wilhelmsdorfer Landstr. 40
— August, Revisor, Wollenweberstr. 61
— Auguste, Direktrice, Schulstr. 4
— Auguste, geb. Conrad, Wwe., Wredowstr. 13
— Else, Arbeiterin, Linienstr. 33 c
— Emil, Arbeiter, Großgörschenstr. 10
— Emilie, geb. Neuenfeld, Wwe., Wilhelmsdorfer Landstr. 40
— Emma, geb. Voigt, Wwe., Werderstraße 4
— Erich, 🛏 732, Bäckerei und Konditorei, Kl. Münzenstr. 8
— Erich, Schlosser, Kirchhofstr. 28
— Erich, Schlosser, Vereinsstr. 20
— Ernst, Arbeiter, Altst. gr. Heidestr. 21
— Ernst, Arbeiter, Klingenbergstr. 10
— Ernst, Kaufm., Neuendorfer Str. 27
— Ernst, Lederfärber, Kl. Gartenstr. 39
— Ernst, Schlossereibesitzer, Goethestr. 5
— Ernst, Tischler, Tismarstr. 2
— Ernst Paul, H, 🛏 41, Patent-Werk, Klosterstr. 6—11, Kontor Plauer Straße 6
— Ernst Paul, 🛏 41, Kommerzienrat, Inh. obiger Firma, Plauer Str. 6
— Franz, Arbeiter, Neuendorfer Str. 8
— Franz, Reichsb.-Diätar, Kanalstr. 6
— Friederike, geb. Schönefeld, Wwe., Potsdamer Str. 28
— Friedrich, Arbeiter, Flutstr. 14
— Friedrich, Arbeiter, Kirchhofstr. 28
— Friedrich, Arbeiter, Roonstr. 28
— Friedrich, Friseur, Steinstr. 41
— Fritz, Arbeiter, Gödenstr. 7
— Fritz, Fleischer, Friesenstr. 5
— Fritz, Steindrucker, Linienstr. 12
— Fritz, Tischler, Trauerberg 5
— Georg, Bäcker, Vionvillestr. 17
— Gertrud, Fürsorgerin, Wollenweberstraße 61
— Gustav, Pol.-Betriebsassistent, Vereinsstraße 6
— Gustav, Postschaffner, Vereinsstr. 26
— Gustav, Schlosser, Domlinden 1
— Gustav, Schlosser, Neust. Heidestr. 58
— Gustav, Schuhmacher, Vereinsstr. 18
Lehmann, Gustav, Tischler, Franz-Ziegler-Straße 16
— Hedwig, Diakonissin, Kl. Gartenstraße 40/41
— Heinrich, Lokomotivf., Bahnhofstr. 5
— Helene, geb. Knobloch, gesch., Neuendorfer Str. 40
— Herm., Klempner, Großgörschenstr. 25
— Hermann, Korbm., Neust. Heidestr. 51
— Hermann, Tischler, Wredowstr. 13
— Johanna, Arb., Altst. kl. Heidestr. 1
— Julius, Arbeiter, Wallstr. 12
— Karl, sen., Arb., Altst. Fischerstr. 15
— Karl, jun., Arbeiter, ebendas.
— Karl, Arbeiter, Kl. Gartenstr. 31
— Karl, Arbeiter, Göttiner Str. 38
— Karl, Arbeiter, Kirchhofstr. 27
— Karl, Arbeiter, Neust. Markt 11
— Karl, sen., Arb., Neuendorfer Str. 38
— Karl, jun., Arbeiter, ebendas.
— Karl, Arb., Altst. kl. Heidestr. 4
— Kurt, Kaufmann, Thorner Str. 9
— Luise, geb. Schmidt, Wwe., Kleine Gartenstr. 10
— Margarete, Buchhalterin, Schulstr. 4
— Marie, geb. Pohlmann, Gödenstr. 7
— Max, Arbeiter, Potsdamer Str. 36
— Max, Fleischer, Linienstr. 33 c
— Max, Klempner, Linienstr. 19
— Max, Maschinenmstr., Kl. Gartenstr. 8
— Max, Pfleger, Görden, Wärterdorf 32
— Max, 🛏 (328), Schneidermeister, Inhaber der Firma A. Schrepffer, St. Annenstr. 39/40
— Max, Schuhmacher, Linienstr. 33 c
— Michael, Invalide, Fohrder Str. 38
— Minna, geb. Ziegler, Wwe., Magdeburger Str. 18, Altersheim
— Minna, geb. Schulze, Wwe., Schützenstraße 28
— Oskar, Kaufm., Gr. Gartenstr. 11 a
— Oskar, Kellner, Steinstr. 60
— Oskar, Tischler, Roonstr. 19
— Otto, Arbeiter, Kirchhofstr. 22
— Otto, Bäcker, Fohrder Str. 37
— Otto, Kaufm., Neuendorfer Str. 88 a
— Otto, Korbmacher, Blumenstr. 5
— Otto, 🛏 1567, Lehrer, Rochowstr. 17
— Otto, Revolverdreher, Bäckerstr. 19
— Paul, Arbeiter, Altst. kl. Heidestr. 1
— Paul, Arbeiter, Jahnstr. 14
— Paul, Arbeiter, Neust. Markt 11
— Paul, Bierfahrer, Wilhelmsdorfer Straße 78
— Paul, Kassenbote, Wilhelmsdorfer Straße 16
— Paul, Kaufmann, Gr. Gartenstr. 3
— Paul, Mag.-Obersekretär, Koppehlstraße 2
— Paul, Metallarb., Hausmannstr. 3
— Paul, Pol.-Assistent, Reuscherstr. 1
— Paul, Postassistent, Franz-Ziegler-Straße 20

Lehmann, Paul, Schmied, Gutenbergstr. 29
— Paul, Schneider, Linienstr. 31
— Reinhold, Bäckermstr., Domlinden 29
— Richard, Schlossermstr., Bäckerstr. 18
— Richard, ⊶ 649, Zahntechniker, Vereinsstraße 26
— Robert, Arbeiter, Wallstr. 18
— Robert, Stellm., Kl. Münzenstr. 10
— Rudolf, Zeitungshändler, Bionvillestraße 17
— Walter, Dreher, Goethestr. 1
— Walter, Elektromonteur, Gr. Gartenstraße 36
— Walter, Pianist, Bäckerstr. 17
— Walter, Schlosser, Mühlentorstr. 51
— Walter, Tapezierer und Dekorateur, Flutstr. 15
— Wilhelm, Arbeiter, Domkietz 15
— Wilhelm, Schlosser, Wallstr. 18
— Wilh., Schlossereibesitzer, Friesenstr. 1
— Wilh., Tischler, Gr. Gartenstr. 59 a
— Wilhelmine, geb. Schulz, Wwe., Bäckerstr. 19
— Willi, Arbeiter, Watstr. 2
— Willi, Stellmacher, Sieberstr. 2
Lehmert, Anna, geb. Zander, Wwe. (Hotel Stadt Straßburg), Ritterstraße 10
Lehmpfuhl, Minna, geb. Sapiatz, Wwe., Kreuslerstr. 1
— Wilhelm, Bezirksschornsteinfegermstr., ebendas.
Lehnart, Fritz, Arb., Gutenbergstr. 25
Lehnert, Klara, geb. Knot?, Arbeiterin, Wwe., Kapellenstr. 25
Lehnhardt, Alfred, Gärtner, Großgörschenstraße 14
— Wilhelm, Lehramtskandidat, ebendas.
— Wilhelm, Tischler, ebendas.
Lehnick, Martin, Kaufmann, Franz-Ziegler-Str. 17
Lehnig, Elise, Lehrerin, Reuscherstr. 1
Lehniger, Fritz, Kanzleisekretär, Fouquéstraße 7
— Hans, Küster, Johanniskirchplatz 10
Lehnigk, Heinrich, Schlosser, Linienstr. 35
— Richard, Dreher, Großgörschenstr. 19
Lehrer- und Lehrerinnenverein, ⊶ 1567, Geschäftsstelle Rochowstr. 17
Lehrke, Lina, Diakonissin, Kl. Gartenstraße 40/41
— Wilh., Hauptwachtmeister, Neuendorfer Str. 90
Lehrlingsheim der Stadt Berlin, Erzieh.-Inspektor Hentschel, ⊶ 1090, Potsdamer Chaussee 4
Leibner, Erich, Schmied, Linienstr. 35
Leichter, Artur, Schlosser, Wilhelmsdorfer Str. 26
Leimig, Anna, Expedientin, Roonstr. 25
— Kurt, Arbeiter, Vereinsstr. 28
— Paul, Schlosser, Roonstr. 25
— Walter, Kaufm., Harlunger Str. 12
Lein, Friedrich Wilhelm, Kaufmann, Gr. Gartenstr. 48
Leip, Gustav, Stellmacher, Magdeburger Str. 14
Leipnitz, Bruno, Schriftf., Watstr. 25
— Klara, geb. Knoblauch, Wwe., ebendas.
— Richard, Maschinenschlosser, ebendas.
Leischer, Max, H, ⊶ 540, Kaufmann, Kolonialwarenhandl. u. Destillat., Gr. Gartenstr. 29
— Sophie, geb. Greiner, Wwe., Reuscherstr. 2
Leisle, Anna, Schwester, Kl. Gartenstraße 40/41
Leisring, Kurt, Schlosser, Bergstr. 6
Leistner, Kurt, Chemigraph, Domkietz 3
Leithoff, Louis, H, Kaufm. (Adolf Kersten Nachf.), Grabenstr. 10
Leitner, Christoph, Arbeiter, Brielower Straße 61
Lembke, Ernst, Bäcker, Linienstr. 35
— Franz, Arb., Magdeburger Str. 20, Ledigenheim
Lemer, Bruno, Produktenhändler, Kleine Gartenstr. 7
Lemcke, Albert, Dampferbesitzer, Wollenweberstraße 49
Lemke, Adolf, Friseur, Steinstr. 12
— Friedr., Arb., Magdeburger Str. 19
— Friedrich, Eisenbahnarb., ebendas.
— Friedrich, Maurer, Schützenstr. 36
— Johannes, Schlosser, Hochstraße, Krankenhaus
— Minna, Arbeiterin, Ritterstr. 10
— Oskar, Schornsteinfeger, Hausmannstraße 4
— Otto, Kaufmann, Gördenweg 34
— Otto, Schlosser, Hausmannstr. 78
— Paul, Eisendr., Am Jakobsgraben 5
— Selma, geb. Grabs, Wwe., Johanniskirchplatz 5
— Walter, Lehrer, Grabenstr. 5 a
Lemm, Georg, Kaufm., Gr. Gartenstr. 50
— Otto, Postschaffner, Watstr. 12
— Otto, Weber, Neuendorfer Str. 62
— Wilhelm, Arbeiter, Linienstr. 19
— Willi, Eisendr., Neuendorfer Str. 44
Lemme, Auguste, geb. Bethge, Wwe., Goethestr. 5
— Herm., Schlosser, Kl. Gartenstr. 20
— Marie, Dienstmädch., Mühlentorstr. 3
— Otto, Elektriker, Magdeburger Landstraße 110
Lencer, Elfriede, unverehel., Trauerberg 39
— Emmeline, wissenschaftliche Lehrerin, ebendas.
— Ilse, geb. Tschirch, Wwe., Magdeburger Platz 7

Lengefeld, Hans, 🛏 880, Dr. med., Facharzt für Haut- und Geschlechtskrankheiten, Jakobstr. 6. Sprechstunden: 9—1, Montag, Mittwoch und Freitag auch von 3—6
Lenk, Paul, Arbeiter, Jakobstr. 24
Lennecke, Erich, Arbeiter, Parduin 5
— Wilhelm, Arbeiter, ebendas.
— Wilhelm, Schlosser, Gödenstr. 8
Lensch, Frieda, Friesenstr. 13
— Gustav, Wächter, Nikolaiplatz 19
— Paul, Kernmacher, Friesenstr. 13
Lensche, Richard, Strafanstalts-Hilfswachtmeister, Parduin 11/12
Lent, Hedwig, Wwe., Bäckerstr. 1/2
Lentz, Fritz, Landwirt, Altst. Wassertorstraße 3
— Karoline, unverehel., Kurstr. 32
— Marie, unverehel., ebendas.
— Marie, geb. Schultze, Wwe., Molkenmarkt 31
— Mathilde, unverehel., Kurstr. 32
— Otto, Hilfswachtmeister, Gr. Gartenstraße 63
Lenz, Anna, geb. Petitjean, Wwe., Wilhelmsdorfer Str. 22
— E. R. Lothar, Kolonialwaren- und Delikat.-Handl., Mühlentorstr. 37
— Erwin, Polizei-Unterwachtmeister, Magdeburger Str. 51
— Helene, Arb., Wollenweberstr. 15
— Hellmuth, Landes-Obersekretär, Winterfeldtallee 2
— Herm., Arbeiter, Altst. Markt 1
— Herm., Kaufmann, Kanalstr. 4
— Ida, geb. Winster, Wwe., Neuendorfer Str. 65
— Johanna, Bürogeh., Altst. Markt 1
— Luise, geb. Els, Wwe., Gerostr. 12
— Max, Kaufmann, Linienstr. 15
— Rosalie, geb. Mahler, Wwe., Großgörschenstraße 2
Lenzer, Albin, Eisenbahn-Stationsoberschaffner, Steinstr. 45
— Erich, Schlosser, ebendas.
Leo, Albert, Arbeiter, Linienstr. 12
— Berta, geb. Beier, verehel., Trauerberg 14
Leonhard, Wilhelm, Arbeiter, Große Gartenstr. 26
Leonhardt, Alfred, techn. Kaufmann, Gr. Münzenstr. 13
— Berta, geb. Brandt, Wwe., Schützenstraße 17
— Charlotte, Kontoristin, Jakobstr. 35
— Fritz, Arbeiter, Watstr. 4
— Hans, Bäckermeister, Jakobstr. 35
— Hedwig, Kontoristin, ebendas.
— Hedwig, geb. Arnold, Wwe., ebendas.
— Hilde, Handelslehrerin, Gördenweg 147
— Karl, Arbeiter, Bahnhofstr. 7
Leonhardt, Karl, Sattler, Roonstr. 28
— Margar., Putzgeschäft, Jakobstr. 35
— Rudolf, Schlosser, Neust. Fischerstr. 20
Leopold, Alex, Arbeiter, Lindenstr. 14
— Alfred, Schmied, Gutenbergstr. 26
— Johanna, Arb., Gr. Gartenstr. 19 a
— Karl, Gärtner, Neuendorfer Str. 64
— Emil, Kaufmann, Potsdamer Str. 7
„Leopold", Brennstoff-Vertriebs-Gesellschaft m. b. H., H, 🛏 1586, am Güterbahnhof, Schützenstr., und Wilhelmsdorfer Str. 55, 🛏 1148
Leow, Eduard, Kirchendiener, Gotthardtkirchplatz 4
— Else, Binderin, Wallstr. 4
— Franz, Arbeiter, Flutstr. 13
— Friedrich, Vergolder, Wallstr. 4
— Fritz, Arbeiter, ebendas.
— Gustav, Arbeiter, Flutstr. 5
— Helene, Verkäuferin, Gotthardtkirchplatz 4
— Otto, Arbeiter, Temnitz 18
— Otto Ernst, Bäcker, Kl. Gartenstr. 2
— Paul, Arbeiter, Flutstr. 13
— Paul, Arbeiter, Wallstr. 4
— Paul, 🛏 1141, Bäckermeister, Tismarstraße 1
— Paul, Zimmermann, Kl. Gartenstr. 2
— Wilhelm, 🛏 951, Obst, Gemüse, Lebensmittel, Kl. Gartenstr. 18
— Willi, Malermeister, Kurstr. 52
— Willi, Maurer, Linienstr. 33 d
Leppa, Matthias, Arbeiter, Gerostr. 8
Leppin, Agnes, geb. Freyer, verehel., Klosterstr. 27
— Albert, 🛏 1537, Tischlermeister, Domlinden 16/17
— Auguste, Pflegerin, Bäckerstr. 25
— Elisabeth, Büttelstr. 6
— Ernst, 🛏 473, Tapezierermeister, St. Annenstr. 32
— Friedrich, Schlosser, Linienstr. 20
— Marie, geb. Bielecke, Wwe., Büttelstraße 6
— Otto, 🛏 779, Tischlermeister, Große Münzenstr. 5
Lepping, Ernst, Monteur, Werderstr. 1
Leprich, Ferdinand, Auswäscher, Magdeburger Str. 20
Leps, Ernst, Schlosser, Mühlendamm 6
— Fritz, Oberkellner, Steinstr. 8
Lerch, Gustav, Sattler und Tapezierer, Kirchhofstr. 33
Lerche, Gottlieb, Schachtmeister, Görden, Wärterdorf 45
Lerm, Emma, geb. Köppen, Wwe., Kurstr. 48
Lersch, Berta, unverehel., Parduin 11/12
— Frieda, unverehel., ebendas.
— Luise, unverehel., ebendas.
Lesch, Paul, Arbeiter, Temnitz 23
Leschhorn, Hermann, Arb., Roonstr. 40
— Paul, Steindrucker, Großgörschenstr. 3

Lesinski, Leo, Arb., Potsdamer Str. 40
Leske, Herm., Maurer, Vereinsstr. 35
— Paul, Reserve-Lokomotivführer, Wilhelmsdorfer Str. 37
Lesser, Else, Bürogehilfin, Steinstr. 26
— Max, 🛏 194, Fabrikdirektor, Wallstraße 20
Lessing, Rudolf, Arbeiter, Linienstr. 10
Leßmann, Anna, geb. Müller, Wwe., Hochstr. 5
— Martin, Arbeiter, Bergstr. 6
Lettau, Franz, Arb., Mühlentorstr. 47
— Oskar, Tischler, Gr. Gartenstr. 19 a
Lettow, Helene, geb. Meseberg, Wwe., Bäckerstr. 9
Letz, Alwine, geb. Jeserich, Wwe., Restauration (Ballhaus blauer Himmel), Kurstr. 58
— August, Maurer, Neuendorfer Str. 38
— Erich, Arbeiter, Wallstr. 25
— Franz, Betr.-Oberinspektor, Winterfeldtallee 2
— Fritz, Motorschlosser, Reuscherstr. 3
— Hermann, Tischler, Wallstr. 25
— Hermann, Werkzeugmacher, Neuendorfer Str. 83
— Karl, Laternenwärter, Neuendorfer Straße 13
— Max, Geschäftsführer, Kurstr. 58
— Max, Weißgerber, Mühlentorstr. 26
Leu, Emma, Pfleg., Winterfeldtallee 2
— Gustav, Tischler, Düppelstr. 29
Leuchtner, Alois, Friseur, Gotthardtkirchplatz 14
Leue, Alfred, Friseur, Harlunger Str. 17
— Anna, unverehel., Wollenweberstr. 49
— Ernst, Arbeiter, Brüderstr. 3
— Ferdinand, Laternenwärter, Molkenmarkt 16
— Friedrich, Arbeiter, Neuendorfer Straße 18/19
— Friedrich, Müller, Abtstr. 20
— Fritz, Kaufmann, Linienstr. 38
— Gustav, Arbeiter, Kl. Gartenstr. 17
— Karl, Arbeiter, Hauptstr. 65
— Karl, Schlosser, Kietz 14
— Max, H, 🛏 138, Architekt, Maurer- und Zimmermeister, Baugeschäft, Schützenstr. 38
— Otto, Lithograph, Franz-Ziegler-Straße 2
— Paul, Malergehilfe, Wilhelmsdorfer Straße 39
— Walter, Kaufmann, Ritterstr. 21
— Werner, Dipl.-Ingenieur, Schützenstraße 38
— Wilhelm, Klempner, Hauptstr. 81
— Wilhelmine, geb. Böttcher, Wwe., Kietz 14
Leuenburg, Alfred, Beamtenanwärter, Neust. Markt 34
Leuendorf, Anna, geb. Lösch, Schneiderin, Hausmannstr. 4
— Hermann, Eisendreher, Großgörschenstraße 20
— Richard, Former, Bionvillestr. 17
Leuffert, Hermann, Stadtsekretär a. W. Harlunger Str. 36
Leupold, Georg, Werkmeister, Wredowstraße 10
Leusch, Rolf, Fabrikdirektor, Krakauer Landstr. 56—58
Leuschner, Alfred, Magistrats-Obersekretär, Neuendorfer Str. 31
Leutheiser, Wolf, 🛏 888, Direktor des Stadttheaters, Steinstr. 27, Büro Blumenstr. 15, part.
Leuthold, Hedwig, geb. Müller, Wwe., Kirchhofstr. 33
Leveke, Wilhelm, 🛏 441, Stadtoberförster, Eichendorffweg 1
Levien, Erich, Bürogehilfe, Bahnhofstr. 5
— Herbert, Schlosser, ebendas.
Levin, Otto, Arbeiter, Sieberstr. 2
Levinsohn, Bernhard, Tuchlager, Steinstraße 62
Levy, Hans, Arbeiter, Mühlentorstr. 13
— Margarete, Kontoristin, ebendas.
— Willy, Weißgerber, Watstr. 28
Lewandowski, Adolf, Feilenhauer, Neust. Heidestr. 41
— Andreas, Arbeiter, Neust. Markt 3
— Anna, Näherin, Büttelstr. 7
— Anna, geb. Jennek, gesch., Arb., Kl. Münzenstr. 14
— Berta, geb. Arndt, Wwe., Harlunger Straße 41
— Bruno, Stellm., Wollenweberstr. 51
— Elise, geb. Grebe, verehel., Silostr. 16
Lewandowsky, Anna, geb. Tannhäuser, Wwe., Roonstr. 27
Lewandrowski, Albert, Zollsekretär, Harlunger Str. 36
Lewerenz, Erich, Pfleger, Görden, Wärterdorf 57
— Heinrich, Tischler, Königgrätz 1
— Hermann, Klempner, ebendas.
Lewin, Anny, Verkäuferin, Hauptstr. 91
— August, Tischler, Dom, Hevellerstr. 4
— Gertrud, geb. Oppenheim, Wwe., Hauptstr. 91
Lewinsohn, Max, Lehrer und Kantor, Gr. Münzenstr. 15
Lewinson, Bernhard, Kaufmann, Hauptstraße 34
— Johanna, Gesellschafterin, ebendas.
— Rahel, Wwe., ebendas.
Ley, Anna, geb. Schulze, Wwe., Johanniskirchplatz 1
— Hermann, Arb., ebendas.
Leykum, Albert, Arbeiter, Silostr. 5
— Ernst, Bürogeh., Neuendorfer Str. 63
— Paul, Monteur, Gr. Gartenstr. 10

Liborius, Albert, Arb., Kl. Gartenstr. 10
— Albert, Arbeiter, Wredowstr. 3
— Emma, geb. Rettig, verehel., Fohrder Straße 39
— Franz, Maler, Kl. Gartenstr. 10
— Paul, Arbeiter, Großgörschenstr. 21
— Paul, Friseur, Steinstr. 26
Lichny, Amalie, unverehel., Wollenweberstraße 59
Lichtenberg, Anna, geb. Burzikowski, Wwe., Neuendorfer Str. 43 a
Lichterfeld, Karl, Arb., Schützenstr. 43
— Willi, Friseur, Wollenweberstr. 9
Lichy, Paul, Kaufmann, Neuendorfer Straße 33
— Wolfgang, Techniker, ebendas.
Liebau, Karl, Bäcker, Gödenstr. 2
— Karl, Kaufm., Göttiner Str. 40
— Paul, Schuhmacher, Trauerberg 15 a
— Werner, Handlungsgeh., Wilhelmsdorfer Str. 84
Liebe, Alfred, Arbeiter, Tismarstr. 5
— Anna, geb. Rock, Wwe., ebendas.
— Bruno, Schlosser, Kurstr. 31
— Ernst, Kaufmann, Steinstr. 54
— Gustav, Arbeiter, Kurstr. 31
— Otto, Arbeiter, Gr. Gartenstr. 42
— Wilhelm, Fuhrunternehmer, Tismarstraße 1
Liebehenschel, Ernst, Arbeiter, Potsdamer Str. 36
Liebeknecht, Emil, Arbeiter, Krakauer Landstraße 20
— Karoline, geb. Conrad, Wwe., Am Jakobsgraben 4
Lieben, Ferdinand, Arbeiter, Watstr. 2
— Paul, Schlosser, Kurstr. 48
Liebener, Albert, Arbeiter, Göoenstr. 4
— Karl, Arbeiter, Ziegelstr. 6
Liebenthal & Co., H, ⊶ 97, Strumpfhaus, Hauptstr. 75
— Erich, Kaufm., St. Annenstr. 23/24
— Hans-Joachim, Kaufmann, ebendas.
— Laura, Wwe., ebendas.
— Walter, ⊶ 1187, Mühlendamm 12
Lieber, Hans, ⊶ 908, Korvetten-Kapitän a. D., Hauptschriftleiter des Brandenburger Anzeigers, Hultschiner Weg 7
Lieberenz, Andreas, Arb., Paulinerstr. 6
Liebeschütz, Edgar, Kaufmann, Krakauer Str. 58
— Gaston, ⊶ 663, Dr. jur., Kaufmann, ebendas.
Liebeskind, Karl, Arb., Kirchhofstr. 22
— Ottilie, geb. Liere, Wwe., ebendas.
Liebetruth, Hugo, Strafanst.-Oberwachtmeister, Watstr. 6
— Sebastian, Kontrolleur, Silostr. 1
Liebig, Wilhelmine, geb. Gröpler, Wwe., Vereinsstr. 17
Liebold, Frieda, Geschäftsgehilfin, Düppelstr. 32
Liebschwager, Helene, Wwe., Alvenslebenstraße 6
Liebtag, Friedr., Arbeiter, Schützenstr. 19
Liedecke, Aug., Wwe., Deutsches Dorf 4
— Erich, Bankgehilfe, ebendas.
— Walter, Cellist, ebendas.
Lieder, Karl, Arbeiter, Arndtstr. 6
Liedke, Gustav, Uhrmacher, Kurstr. 54
Liedtke, Helene, Studienrat, Grabenstraße 13 a
— Julius, Eisenb.-Betr.-Sekr., ebendas.
— Margarete, Privatiere, St. Annenstraße 12
— Marie, geb. Kuschnick, Wwe., Fontanestraße 3
— Viktoria, Stenotypistin, Altst. Fischerstraße 15
Lienig, Ernst, Stellm., St. Annenstr. 7
Liepe, Albertine, geb. Rewolle, Wwe., Düppelstr. 15
— Frieda, Verkäuferin, Harlunger Str. 6
— Hermann, Stellmacher, Wollenweberstraße 48
— Karl, Arbeiter, Gödenstr. 2
— Karl, Arb., Wilhelmsdorfer Str. 9
— Karl, Invalide, Harlunger Str. 6
— Otto, Schlosser, Lindenstr. 35
Liere, Elisabeth, Dienstmädchen, Große Gartenstr. 19
— Ernst, Stellm., Winterfeldtallee 2
— Fritz, Fleischer, Gr. Gartenstr. 19
— Hedwig, geb. Kantin, gesch., Düppelstraße 3
— Heinrich, Weinbergsbesitzer, Kl.-Kreutzer Weinberge 12
— Hermann, Vergolder, Kirchstr. 2
— Joh., Lagerverwalter, Potsdamer Chaussee 8
— Karl, Arbeiter, Jakobstr. 17
— Karl, Bäckermeister, Lindenstr. 11
— Karoline, geb. Brüggemann, Rentenempfängerin, Jungfernsteig 6
— Paul, Bäckermstr., Brielower Str. 47
— Walter, Kaufmann, Gr. Gartenstr. 4a
Liersch, Martha, geb. Heine, Wwe., Bionvillestr. 19
— Richard, Arbeiter, ebendas.
Liesaus, Richard, Schlosser, Klosterstr. 27
Liese, Auguste, geb. Wächter, Wwe., Molkenmarkt 31
— Ella, geb. Peters, Wwe., Krakauer Landstr. 1
— Franz, Handlungsgeh., Kirchhofstr. 33
— Gottfried, Kaufmann, Kurstr. 43
— Gustav, Rangieraufseher, Hausmannstraße 5
— Klara, geb. Goltze, Wwe., Kurstraße 68
— Luise, geb. Nitze, Wwe., Krakauer Landstr. 1
— Marie, geb. Krüger, Wwe., Magdeburger Str. 18, Altersheim
— Otto, Zimmerer, Neust. Heidestr. 45

Liese, Walter, H, ⊨ 220, Kolonialwaren, Krakauer Landstr. 1
— Willi, Arbeiter, Hausmannstr. 5
Liesecke, Albert, Handlungsgehilfe, Wredowstr. 2
— Artur, Bote, Grabenstr. 16
Lieseke, Karl, Werkmeister, Neuendorfer Straße 43 b
Liesicke, Fritz, Arb., Saarburger Str. 47
— Hermann, Arbeiter, Gödenstr. 3
— Otto, Knecht, Kl.-Kreutzer Weinberge 29
— Paul, Arbeiter, Kurstr. 27
— Reinhold, Arbeiter, Bahnhofstr. 2
Lieske, Gustav, Kartonmacher, Krakauer Landstr. 10
— Hans, Arbeiter, Bäckerstr. 10
— Karl, Schneider, Wallstr. 18
— Paul, Arbeiter, Neust. Wassertorstraße 11
Lieson, Franz, Schlosser, Werderstr. 6
Ließ, Otto, Arbeiter, Havelstr. 10
Ließmann, Wilhelm, Fleischer, Kirchhofstraße 20
Lietsch, Adolf, Gastwirt, Harlunger Straße 45
Lietz, Franz, Arbeiter, Roonstr. 2
Lietza, Wladislaus, Arb., Kummerlésstraße 7
Lietze, Bruno, Klempner, Neust. Markt 27
— Franz, Arbeiter, Neust. Markt 16
— Friedrich, Arbeiter, Trauerberg 14 a
— Fritz, Strafanst.-Hilfswachtmeister, Düppelstr. 24
— Karl, Arbeiter, Trauerberg 38
— Robert, Sattlermeister, Eupenstr. 5
Lietzmann, Albert, Fischer, Kietz 4
— Erich, Kaufmann, Kietz 20
— Franz, Fischereibesitzer, Kietz 25
— Franz, Maschinist, Kl. Gartenstr. 7
— Friederike, geb. Müller, Wwe., Kietz 4 a
— Helene, Näherin, ebendas.
— Karoline, geb. Lindemann, Wwe., Kietz 2
— Otto, ⊨ 490, Großfischermeister, Kietz 20
— Wilhelm, Fischer, Dom, Hevellerstraße 9
— Wilhelm, Fischereibesitzer, Kietz 4 a
— Willi, Arbeiter, Bionvillestr. 19
Lilie, Joh., Backmeister, Kl. Gartenstraße 1
Lilienthal, Erich, Major a. D., Schützenstraße 37
Lill, Hermann, Arb., Gutenbergstr. 26
— Herm., Zimmermann, Koppehlstr. 2
Limmer, Edwin, Kaufm., Trauerberg 4
Linck, Theodor, Schlosser, Magdeburger Straße 19
Lincke, Sophie, Studienrat, Potsdamer Straße 16
Lind, Friedrich, Arbeiter, Wallstr. 2 a
Linde, Eugen, Schiffsführer, Wilhelmsdorfer Str. 27
— Rich., Weißgerber, Deutsches Dorf 16
Lindecke, Franz, Arbeiter, Flutstr. 7
— Max, Schlosser, Linienstr. 29
Lindeke, Gustav, Tischler, Wilhelmsdorfer Str. 10
— Willi, Arbeiter, ebendas.
Lindemann, Albertine, Arb., Wilhelmsdorfer Landstr. 15
— Artur, Chauffeur, Tismarstr. 17
— August, Arbeiter, Kurstr. 19
— Auguste, geb. Grothe, Wwe., Wilhelmsdorfer Str. 39 a
— Auguste, geb. Keil, Wwe., Wilhelmsdorfer Landstr. 15
— Franz, sen., Privatmann, Plauer Straße 7 a
— Franz, jun., Kaufmann, ebendas.
— Franz, Kutscher, Neust. Heidestr. 36
— Friedrich, Arbeiter, Temnitz 19
— Friedrich, Kontorist, Großgörschenstraße 10
— Friedrich, Tischler, Bauhofstr. 10
— Hermann, Hausdiener, ebendas.
— Luise, Magistratsangestellte, Dom, St. Petri 1
— Luise, geb. Koppe, Wwe., Großgörschenstraße 10
— Magdalene, Kontoristin, Hausmannstraße 89
— Otto, Arbeiter, Kl. Gartenstr. 50
— Otto, Bahnschlosser, Großgörschenstraße 4
— Otto, Maurer, Kreuslerstr. 17
— Sophie, Prediger-Witwe, Dom, St. Petri 2
— Wilhelm, Arb., Großgörschenstr. 12
— Wilhelm, Arbeiter, Steinstr. 26
— Wilhelm, Former, Vereinsstr. 36
— Wilhelm, Krankenpfleger, Wilhelmsdorfer Str. 39 a
— Wilhelm, Rentenempf., Tismarstr. 10
— Wilhelmine, geb. Kaiser, Wwe., Magdeburger Str. 18, Altersheim
Lindenberg, Agnes, geb. Jericke, gesch. Pritschow, Gödenstr. 7
— Artur, Motorenschlosser, Steinstr. 41
— August, Zigarrenhändler, Fahrrad-Reparaturwerkst., Wilhelmsdorfer Straße 42
— Frieda, unverehelicht, Brielower Straße 44
— Luise, geb. Zerler, Wwe., ebendas.
Linder, Paul, Prokurist, Neust. Markt 23
Lindner, Albert, Arb., Neust. Heidestr. 45
— Alwin, Schmied Mühlentorstr. 34
— Anna, geb. Brösicke, Wwe., Roonstr. 6
— Berta, geb. Schliesing, Wwe., Hausmannstraße 20
— Emma, Stütze, Grillendamm (Badeanstalt)
— Gottfried, Arbeiter, Silostr. 1

Lindner, Heinrich, Arbeiter, Siloſtr. 7
— Hermann, Maſchinenputzer, Gutenbergſtraße 30
— Julius, Hilfsbote, Grillendamm (Badeanſtalt)
— Karl, Arbeiter, Siloſtr. 7
— Kurt, Dreher, Hausmannſtr. 20
— Paul, Schriftſetzer, Roonſtr. 6
— Walter, Arbeiter, Tismarſtr. 21
— Wilhelm, Arbeiter, Schützenſtr. 25
— Wilh., Arbeiter, Wollenweberſtr. 8
— Wilhelm, Weißgerber, Wollenweberſtraße 52
— Wolfgang, Studienrat, Roonſtr. 24
Lindow, Ernſt, Tiſchlermeiſter, Neuſt. Heideſtr. 27
— Wilh., Arbeiter, Wollenweberſtr. 43
Lindſtädt, Guſtav, Tiſchler, Frieſenſtr. 12
— Otto, Muſiker, Kurſtr. 68
Lindſtedt, Paul, Maler, Gr. Gartenſtraße 34
Lineol A.-G., H, ⊶ 552, Spielwarenfabrik, Fohrder Str. 10
Linke, Herm., ſen., Arbeiter, Werderſtr. 8
— Herm., jun., Arbeiter, ebendaſ.
— Otto, ⊶ 1001, Herrenkonfektion, Linienſtr. 38
— Otto, Schiffsmieter, Jakobſtr. 9
— & Klöffler, H, ⊶ 1001, G. m. b. H., Herrenkleiderfabr., Steinſtr. 46/47
Linkowitz, Julius, Werkmeiſter, Krakauer Straße 41
Linkſtein, Karl, Arb., Altſt. Fiſcherſtr. 16
Lins, Joſeph, ⊶ 1069, Fettehandlung, Fouquéſtr. 9
Linsdorf, Wilhelmine, geb. Robbert, Wwe., Kirchhofſtr. 11
Linsdorff, Karl, Elementarlehrer, Luckenberger Str. 5
— Walter, Diakon, ebendaſ.
Linſel, Wilhelmine, geb. Bading, Wwe., Luckenberger Str. 7
Linſenbarth, Albert, Arbeiter, Potsdamer Str. 27
— Albert, Schloſſer, ebendaſ.
Linſert, Herm., Kaufmann, Wilhelmsdorfer Str. 71
Linſtädt, Otto, Zigarrenmacher, Deutſches Dorf 11
— Willi, Lithograph, Wredowplatz 3
Lintner, Minna, geb. Ludewig, Wwe., Kapellenſtr. 12
Lipiner, Chaskel, Uhrmacher, Hauptſtraße 32
Lipinski, Elſe, geb. Ernſt, Wwe., Arbeiterin, Hauptſtr. 63
— Eugen, Heizer, Hausmannſtr. 20
Lipke, Eduard, Stellmacher, Trauerberg 5
— Fritz, Kaufmann, Packhofſtr. 12
Lippelt, Erwin, Arb., Werderſtr. 25
— Fritz, Dreher, Potsdamer Str. 40
— Rudolf, Dreher, Trauerberg 12 a
Lippert, Frieda, Arbeiterin, Geroſtr. 12
— Hans, Kaufm., Luckenberger Str. 9
— Karl, Schuhmacher, Geroſtr. 12
— Karl, Schweißer, Geroſtr. 11
— Otto, Arbeiter, Werderſtr. 38
— Otto, Weißgerber, Sieberſtr. 8
Lippke, Wilhelmine, Hausmädchen, Beetzſeeufer 1
Lippſtreu, Franz, Arb., Domlinden 20
Lips, Auguſt, Schiffbauer, Vereinsſtr. 27
— Friedr., Generalagent, Hauptſtr. 57
Liske, Julius, ⊶ (333), Architekt, Ehemaliges Artilleriedepot
Liſt, Auguſte, geb. Siewert, Wwe., Düppelſtr. 26
Litſche, Karl, Zimmermann, Fohrder Straße 20
Littmann, Emil, ⊶ 706, Fabrikbeſitzer, Inhaber des Brama-Werks, Gördenweg 16
Litzkendorf, Willy, Arbeiter, St. Annenſtraße 6
Litzmann, Gertrud, Oberlehrerin, Reuſcherſtr. 3
Lobbes, Wilhelm, Lademeiſter, Großgörſchenſtraße 20
Lobeck, Karl, Kaufmann, Gr. Gartenſtraße 1
Lober, Hans, Obermonteur, Alvensslebenſtraße 10
— Johann, Fabrikbeamter, Gutenbergſtraße 29 a
— Kurt, Schloſſer, ebendaſ.
— Waldemar, Monteur, ebendaſ.
Lobvogel, Eliſabeth, geb. Genths, Wwe., Ritterſtr. 2
— Ernſt, H, Kaufmann, Glas- und Porzellanwarengeſch., Hauptſtr. 56
Lochmann, Eliſabeth, Näherin, Wollenweberſtraße 69
Lochner, Karl, Monteur, Frieſenſtr. 11
Locke, Auguſte, Wwe., Hauptſtr. 34
— Franz, Schloſſer, Harlunger Str. 46
Lockhoff, Wilhelm, Betriebs-Aſſiſtent, Packhofſtr. 27
Lockſtein, Adolf, Inſpektor, Harlunger Straße 53
Löbel, Otto, Kutſcher, Winterfeldtallee 2
Loebell, Paul, ⊶ 979, Dr., Zahnarzt, Katharinenkirchplatz 1. Sprechſtunden 9—1, 3—6, außer Sonnabend nachmittag
von Loebell, Friedrich Wilhelm, ⊶ 486, Staatsminiſter a. D., Domlinden 25
— Olga, Frl., ebendaſ.
Löbelt, Georg, Stellmacher, Neuendorfer Str. 6 a
Löber, Fritz, Pol.-Wachtmeiſter, Magdeburger Str. 51
Löbner, Albert, Gärtner, Temnitz 51/52

Löffelmacher, Karl, Gärtner, Gödenstr. 4
Löffler, Albert, Fleischer, Fohrder Str. 19
— Olga, geb. Zitzmann, Wwe., Hauptstraße 32
— Wilhelm, Werkmeister, Blumenstr. 10
Löhmann, Wilh., Arbeiter, Flutstr. 5
Loehnert, Franz, Böttchermstr., Wollenweberstraße 68
— Johannes, Friseur, Winterfeldtallee 2
— Willibald, Schlosser, ebendas.
Lönnig, Berta, geb. Schmidt, Wwe., Trauerberg 19
Löper, Franz, Arbeiter, Hauptstr. 46
— Karl, Arbeiter, Steinstr. 24
Loeper, Fritz, Schlosser, Kurstr. 69/70
— Georg, H, 🛏 881, Apothekenbes., Luckenberger Str. 10
— Hans, Apothekerpraktikant, ebendas.
— Ludwig, Hausmeister, Kurstr. 69/70
— Paul, Schlosser, ebendas.
— Walter, Handlungsgeh., Bergstr. 17
Lösch, Anna, unverehel., Jakobstr. 34
— Auguste, geb. Kolitz, Wwe., Gerostraße 15
— Friederike, geb. Heise, Wwe., Hausmannstraße 4
— Georg, Kellner, Neuendorfer Str. 86
— Ida, Wwe., Rentiere, St. Annenstraße 41
— Karl, Schäfer, Neust. Heidestr. 18
— Otto, Gärtner, Gerostr. 8
— Richard, Schlosser, Kl. Gartenstr. 20
Löscher, Artur, Bäckermeister, Gorrenbergstraße 4/5
Loeschke, Johanna, unverehel., Steinstraße 24
Löschmann, Emil, Schlosser, Großgörschenstraße 26
Loesener, Anna, geb. Krüger, verehel., Kurstr. 33
Löske, Karl, Fräser, Altst. Fischerstr. 14
Lötel, Helene, geb. Althaus, verehel., Gödenstr. 16
Löther, Bernh., Arbeiter, Brielower Straße 48
— Bruno, Friseur, ebendas.
— Emma, geb. Milewsky, Wwe., Harlunger Str. 18
Löttge, Auguste, geb. Grassing, Wwe., Magdeburger Str. 20
Löwe, Anna, Wirtschafterin, Flutstr. 7
— Karl, Schuhmacher, Abtstr. 9
— Robert, Schlosser, Linienstr. 19
— Ulrich, Dr., Mag.-Assessor, Kurstraße 14
Loewe, Karl, Heizer, Wilhelmsdorfer Straße 47
— Martha, unverehel., Dienstmädchen, ebendas.
Löwen-Brauerei, A.-G., H, 🛏 240, Niederlassung Trauerberg 18
Loewenheim, Eugen, Fabrikbesitzer, Nikolaiplatz 8
— Hedwig, geb. Marx, Wwe., Steinstraße 46/47
— Walter, Bankbeamter, ebendas.
Löwenhof, Inh. A. Plaßmann, Vertr. E. Soos, 🛏 623, Restaurant, Hauptstr. 34
Löwenstein, Artur, Klempner, Silostr. 12
— Karl, Arbeiter, Großgörschenstr. 30
— Walter, Arbeiter, Gördenweg 34
Loewenstein, Isidor, Kaufm., Schützenstraße 39
— Joseph, H, 🛏 221, Schuhwaren, ebendas., Lager Abtstr. 20
Löwenthal, Erich, Kaufm., Reuscherstr. 6
— Kurt, Dr., Arzt, ebendas. Sprechst.: 9—11, 4—6½
— Leo, H, Kaufmann, St. Annenstraße 37/38
— Lesser, Herren- u. Knabengarderobe, Inh. Selma Löwenthal, St. Annenstr. 19/20
— Moritz, Kaufmann, Inh. der Firma Louis Grand, Reuscherstr. 6
— Selma, Wwe., 🛏 1424, St. Annenstraße 37/38
Loewenthal, W., Inh. S. Knöbel, H, 🛏 127, Modewaren, St. Annenstraße 13
Lohfink, Helene, Stütze, Saarburger Straße 65
— Richard, Metallarbeiter, ebendas.
Lohn, Friedrich, 🛏 1492, Butter- und Käsegroßhandl., Mühlentorstr. 37
— Wilhelm, Schlosser, Linienstr. 23
Lohrentz, Franz, Berlin, Vertreter Paul Otto, 🛏 786, technische Gummiwaren und Industriebedarf, Am Jakobsgraben 2
Lohrmann, Theodor, Dipl.-Ingenieur, Rochowstr. 3
Lohse, Ernst, Geschäftsführer, Abtstraße 18/19
Loll, Walter, Mechaniker, Hauptstr. 50
Lommatsch, Otto, Geldzähler, Franz-Ziegler-Str. 22
— Paul, Dreher, Gödenstr. 9
Lommatzsch, Robert, Bauführer, Sieberstraße 15
— Wilhelm, 🛏 866, Baugeschäft, Deutsches Dorf 11
— Wilhelm, Magistr.-Inspektor, Gotthardtwinkel 4
Look, Friedrich, 🛏 1495, Kaufmann, Packhofstr. 26
Loof, Anna, Arbeiterin, Temnitz 13
— Frieda, Putzmacherin, ebendas.
Look, Frieda, Telegraphen-Betr.-Assist., Deutsches Dorf 14
— Friedrich, Strommeister i. R., ebendas.

Loose, Anna, Rentnerin, Kurstr. 72
— Franz, Schlosser, Winterfeldtallee 2
— Margarete, verehel., Mühlentorstr. 37
Loppach, Antonie, geb. Garmeister, verehelicht, Krakauer Landstr. 16
— Walter, Schlosser, ebendas.
Lorenz, Albert, Tischler, Großgörschenstraße 15
— Alfred, Einrichter, Parduin 1
— Alfred, Zahnarzt, Ritterstr. 1
— August, Arb., Gr. Gartenstr. 35
— August, H, Kaufmann, Inh. der Fa. C. Marschner, Parduin 4
— Bernhard, Kaufm., Bauhofstr. 26
— Emma, geb. Klopprogge, verehel., Kl. Gartenstr. 34
— Erich, Arbeiter, Linienstr. 11
— Franz, Kaufmann, ☎ 570, Hypotheken- und Grundst.-Vermittl., Bauhofstr. 26
— Gertrud, Verkäuferin, Kirchhofstr. 10
— Gustav, Arbeiter, Saarburger Str. 37
— Gustav, Wagenmeister, Harlunger Straße 4
— Hermann, Arbeiter, Parduin 6
— Hermann, Arbeiter, Tismarstr. 10
— Hermine, geb. Ehrlich, Wwe., Ritterstraße 1
— Karl, Arb., Krakauer Landstr. 34
— Klara, unverehel., Gr. Gartenstr. 42
— Luise, geb. Friedrichs, Wwe., Werderstr. 8
— Marie, geb. Werthmann, Wwe., Kapellenstr. 20
— Marie, geb. Schmidt, Wwe., Tismarstraße 10
— Martha, Arb., Gr. Gartenstr. 26
— Martin (Gustav Schröter), H, ☎ 741, Großbäckerei, Mötzower Landstr. 57
— Mathilde, geb. Thiele, verehel., Hauptstr. 34
— Max, Arbeiter, Tismarstr. 10
— Otto, Bankbeamter, Kreuslerstr. 12
— Paul, Buchhalter, Kirchhofstr. 10
— Paul, Handschuhm., Gr. Gartenstr. 42
— Paul, Lackierer, Kleiststr. 4
— Paul, Oberpostschaff., Kirchhofstr. 10
— Richard, Elektromonteur, Magdeburger Straße 20
— Thea, geb. Malchin, verehel., Malmedystr. 34
— Wilhelm, Schlosser, Magdeburger Straße 20, Ledigenheim
Lorz, Friedrich, Arbeiter, Gödenstr. 15
— Friedrich, Arbeiter, Kreuslerstr. 20
Losin, Ernst, Bäcker, Neust. Heidestr. 21
Losinski, Martin, Kaufmann, Große Gartenstr. 42 a
— Michaelis, Kaufmann, ebendas.
Lossin, Max, Arbeiter, Goethestr. 4
Lotsch, Heinrich, Arbeiter, Blumenstr. 9
Lotterie-Kontor v. Duisburg, Ritterstraße 29
Lottmann, Albert, Hausdiener, Mühlentorstraße 42
— Anna, unverehel., ebendas.
— Anna, geb. Liersch, Wwe., ebendas.
Louis, Rudolf, ☎ 1532, Syndikus u. Prokurist, Beetzsee-Ufer 1
Lowberg, Rudolf, Elektromont., Kirchhofstraße 12
Lowisch, Fritz, Schlosser, Göttiner Landstraße 9
— Margarete, Kontoristin, Steinstr. 32
— Marie, geb. Kabisch, Wwe., ebendas.
— Max, Handlungsgehilfe, ebendas.
— Otto, Kaufmann, Wilhelmsdorfer Straße 83
Lubaczewski, Martin, Arbeiter, Kleine Münzenstr. 14
Lubitz, Adolf, Obst- und Gemüsehandlung, Ziesarer Landstr. 4
— Alfred, Landwirtschaftsgeh., Ziesarer Landstr. 3
— Michael, Gärtner, ebendas.
— Paul, Arbeiter, Magdeburger Str. 13
— Paul, Arbeiter, Ziesarer Landstr. 4
— Richard, Obstzüchter, ebendas.
Lubkowitz, Wilhelm, Uhrm., Linienstr. 10
Luboch, Karl, Kaufmann, Magdeburger Straße 3
Lubricht, Gustav, Arb., Kummerlérstr. 6
Lucas, Erich, Arb., Großgörschenstr. 5
— Gustav, Former, Neuendorfer Str. 61
— Herm., Arbeiter, Großgörschenstr. 5
— Klara, Privatiere, Gotthardtkirchplatz 7
— Oskar, Buchdrucker, Kurstr. 2
— Otto, Tischler, Großgörschenstr. 5
— Paul, Vollziehungsbeamter, Großgörschenstraße 24
— Wilhelm, Arbeiter, Fohrder Str. 19
Luchterhand, Wilhelm, Arbeiter, Großgörschenstraße 32
Luckaß, Fritz, Eisendreher, Harlunger Straße 36
Lucke, Albert, Arbeiter, Potsdamer Chaussee 1
— Albert, Hausmeister, Katharinenkirchplatz 5
— Eduard, Arbeiter, Franz-Ziegler-Straße 15
— Emma, Lehrerin, Trauerberg 9
— Erich, Schlosser, Bahnhofstr. 1
— Erich, Schriftsetzer, Potsdamer Chaussee 1
— Ernst, Schlosser, Gutenbergstr. 15
— Ferdinand, Sattler, Bahnhofstr. 1
— Frieda, geb. Reske, verehel., Neuendorfer Str. 66
— Friedrich, Arbeiter, Jakobstr. 15
— Friedrich, Schneidermeister, Silostr. 18
— Hans, Eisenbahnobersekretär, Abtstraße 17

Lucke, Helene, unverehel., Jakobstr. 15
— Ida, Dienstmädchen, Bauhofstr. 30
— Karl, Obstzüchter, Altst. Fischerstr. 10
— Martha, geb. Bischoff, Wwe., Kleine Gartenstr. 16
— Max, Privatier, Trauerberg 9
— Otto, Arbeiter, Büttelstr. 1
— Richard, Arbeiter, Franz-Ziegler-Straße 16
Luckow, Bruno, Verwaltungsobersekretär im Versorgungsamt, Hochstr. 5
Ludewig, Emilie, Schneiderin, Neust. Markt 28
— Wilhelm, Arbeiter, Düppelstr. 17
— Wilhelm, Viehhändler, Rathenower Straße 1/2
— Willi, Buchhalter, ebendas.
Ludwig, Alwin, Schmied, Neuendorfer Straße 43 a
— August, Lackierer, Am Huck 1
— Auguste, geb. Mehlhase, Wwe., Düppelstr. 30
— Eugen, Betriebsschreiber, Gr. Gartenstraße 64
— Frieda, Friseuse, Bäckerstr. 27
— Friedrich, Restaurateur, Neuendorfer Straße 43
— Georg, Elektriker, Bauhofstr. 11
— Gustav, Maurer, Gödenstr. 15
— Hermann, Werkzeugdreher, Gutenbergstraße 35
— Karl, Arbeiter, Domkietz 15
— Karl, Schleifer, Magdeburger Str. 20, Ledigenheim
— Karl, Werkmstr., Krakauer Landstraße 1
— Marie, Küchenmädchen, Bahnhofstr. 1
— Marie, geb. Baum, verehel., Bäckerstraße 27
— Marie, geb. Beyer, Wwe., Neuendorfer Str. 85
— Minna, Wwe., Bahnhofstr. 1
— Oskar, Böttcher, Franz-Ziegler-Straße 17
— Otto, Schmied, Gördenweg 7
— Rudolf, Buchdrucker, Krakauer Landstraße 1
— Traugott, Maschinist, Bauhofstr. 11
— Walter, Schlosser, Magdeburger Straße 20, Ledigenheim
— Wilhelm, Arbeiter, Jungfernsteig 5
— Willi, Goldschmied, ebendas.
Lüben, Richard, Kaufmann, Steinstr. 57
Lübke, Christian, Schuhmacher, Goethestraße 3
— Eduard, Heizer, Winterfeldtallee 2
Lübky, Albert, Kaufmann, Havelstr. 10
Lück, Albert, Schleifer, Kurstr. 59
— Fritz, Arbeiter, Neust. Heidestr. 58
— Hermann, sen., Zimmermann, Mühlentorstr. 47
— Hermann, jun., Zimmermann, ebendaselbst
Lück, Karl, Schmied, Vereinsstr. 38
— Martin, Tuchscherer, Blumenstr. 7
— Max, Arbeiter, Vereinsstr. 38
— Max, Büroangestellter, Neust. Heidestraße 38
Lücke, Alice, Telegraphengehilfin, Bäckerstraße 3
— Berta, Stenotypistin, Wollenweberstraße 21
— Ida, Arbeiterin, Kirchhofstr. 37
— Luise, geb. Nasdala, Wwe., Bäckerstraße 3
— Richard, Arbeiter, Bäckerstr. 11
— Rudolf, Schiffer, Wollenweberstr. 21
— Wilhelm, Weichensteller I. Klasse, Weseramer Str. 1
— Willy, H, 🚗 (88), Neust. Markt 15
Lüddemann, Richard, Schlosser, Mühlentorstraße 3
Lüdecke, Auguste, geb. Liesecke, Wwe., Gr. Gartenstr. 53
— Emilie, geb. Reichardt, Wwe., Neuendorfer Str. 22
— Friedrich, Arbeiter, Magdeburger Landstr. 1
— Friedrich, Arbeiter, Watstr. 2
— Friedrich, Maurer, Gödenstr. 4
— Hermann, Maurer, Nikolaiplatz 18
— Karl, sen., Arbeiter, Kietz 14
— Karl, jun., Arbeiter, ebendas.
— Marie, geb. Reimer, verehel., Ziegelstraße 8
— Martha, Hausangestellte, Eichendorffweg 1
— Paul, Arbeiter, Kietz 14
— Wilhelm, Arbeiter, Potsdamer Straße 37
— Wilhelm, Schlosser, Wollenweberstraße 15
— Wilhelm, Schuhmacher, Potsdamer Straße 37
Lüdeke, Paul, Arbeiter, Gödenstr. 7
Lüdeking, Friedrich, Arbeiter, Kirchhofstraße 22
Lüdemann, Friedrich, Dreher, Hausmannstr. 89
Lüder, Agnes, Wwe., Altst. Fischerstraße 24/25
— Karl, Kaufmann, Malmedystr. 2
Lüders, Auguste, geb. Schulze, Wwe., Rathenower Str. 10/11
Lüderwald, Gustav, landw. Arbeiter, Winterfeldtallee 2
Lüdicke, Albert, Kutscher, Wollenweberstraße 14
— Ella, geb. Breitner, verehel., Wilhelmsdorfer Str. 69
— Emil, Ingenieur, Gördenweg 12
— Ernst, Former, Silostr. 2
— Friedrich, Arbeiter, Neuendorfer Straße 32
— Hans, Friseur, Linienstr. 33 d

Lüdicke, Otto, 🛏 1595, Theater- und Damenfriseur, Steinstr. 62
— Otto, Justizinspektor, Schulstr. 2
— Otto, Schmied, Vereinsstr. 48
— Paul, Arbeiter, Ziegelstr. 2
— Richard, Werkmstr., Gutenbergstr. 35
— Willi, Sattler, Franz-Ziegler-Str. 16
Lüdike, Emil, Arbeiter, Potsdamer Chaussee 7
— Karl, Arbeiter, ebendas.
Lüdke, Alex, Arbeiter, Roonstr. 37
— Therese, geb. Henze, Wwe., Kirchhofstraße 37
Lüdtke, Anna, unverehel., Arbeiterin, Wilhelmsdorfer Str. 46
— Otto, Arbeiter, Hauptstr. 50
— Otto, Arbeiter, Werderstr. 34
— Wilhelm, Arbeiter, Wallstr. 18
Lüer, Wilhelm, Handschuhmacher, Jahnstraße 15
Lühnsdorf, Anna, geb. Schuhmacher, Wwe., Neust. Heidestr. 20
— Karl, 🛏 1158, akad. Bildhauer, Packhofstr. 28, Atelier Hammerstr.
Lüke, Karl, Hausdiener, Hochstr. 3
— Otto, Vergolder, Linienstr. 38
— Wilhelm, Hauswart, Neuendorfer Straße 33
Lünsche, Ernestine, Schreiberin, Harlunger Straße 10
Lüpke, Erich, Handlungsgehilfe, Fouquéstraße 9
Luer, Franz, Bahnarbeiter, Blumenstraße 12
— Otto, Tischler, Gutenbergstr. 12
Lüttcher, Fritz, Postinspektor, Kanalstr. 3
Lütty, Hermann, Tischler Wollenweberstraße 31
Luft, Emilie, geb. Ringhardt, Wwe., Magdeburger Str. 18, Altersheim
Luftmann, Helene, Kontoristin, Kleine Gartenstr. 37
— Hugo, Töpfer, Harlunger Str. 20 a
Luka, Michael, Arb., Kl. Gartenstr. 39
Lukas, Auguste, geb. Schulz, Wwe., Gutenbergstr. 29
— Joh., Walzmstr., Saarburger Str. 59
— Karl, Maurer, Neust. Heidestr. 45
— Oskar, Schuhmacher, Gr. Gartenstraße 39
— Reinhold, Schneidermstr., Büttelstr. 4
Lukawsky, Franz, Arb., Klosterstr. 14
Lummert, Elisabeth, Arbeiterin, Kreuslerstraße 18/19
— Erich, Schlosser, Harlunger Str. 40
— Marie, Dienstmdch., Hauptstr. 38/39
— Rudolf, Schuhmacher, Kapellenstr. 23
— Wilhelmine, geb. Ziem, Wwe., Harlunger Str. 40
Lunau, Franz, Tischler, Magdeburger Straße 18, Altersheim
Lund, Willi, Tischlermstr., Steinstr. 18
Luneburg, Gustav, 🛏 874, Bierverlag u. Mineralwasserfabr., Gr. Gartenstraße 54
Lunitz, Alwine, geb. Zoch, Wwe., Fohrder Str. 43
— Frieda, Arbeiterin, Vereinsstr. 24
— Frieda, unverehel., Försterei Kaltenhausen
— Hans, Heizer, Magdeburger Landstraße 112
— Hermann, Arbeiter, Vereinsstr. 24
— Marie, geb. Hösch, Wwe., Steinstraße 51
Lunkenbein, Otto, Kaufmann, Linienstraße 37
Luschnath, Hans, Heizer, Kapellenstr. 6
Luther, Auguste, geb. Frauböse, verehelicht, Vereinsstr. 8
— Gustav, Arb., Harlunger Str. 20 a
— Hans, Ingenieur, Gorrenbergstr. 18
— Karl, Heizer, Neuendorfer Str. 42
— Max, Materialwarenhändler, Friesenstraße 2
— Paul, Knecht, Harlunger Str. 20 a
Lutter, Auguste, Wwe., Domlinden 28
— Johanna, Verkäuferin, Gr. Gartenstraße 41
— Karl, Schuhmachermstr., ebendas.
— Max, Musiker, Göttiner Landstr. 5
Lutze, Wilhelm, Arb., Gutenbergstr. 37
Lutzens, Frieda, geb. Schugardt, Wwe., Kurstr. 8
Luxenburger, Peter, Schlosser, Hochstr. 6

M

Maas, Richard, Pol.-Unterwachtmeister, Magdeburger Str. 51
Maaß, Albert, Arb., Bionvillestr. 13
— Albert, Arbeiter, Tismarstr. 8
— Alb., Kutscher, Neuendorfer Str. 82a
— Albert, Schlosser, ebendas.
— Alfred, Schlosser, Magdeburger Landstraße 106
— August, Arbeiter, Kl. Gartenstr. 46
— Charlotte, Schwester, Neust. Heidestraße 51
— Elise, Gutsbesitzerin, Jahnstr. 2
— Emil, Ober-Postsekret., Reuscherstr. 4
— Emmy, unverehel., Domlinden 23
— Erich, Bäcker, Potsdamer Str. 40
— Friedr., Arb., Magdeburger Str. 20
— Friedr., Arbeiter, Brielower Str. 47
— Friedr., Chauffeur, ebendas.
— Friedrich, Maurer, Kl. Gartenstr. 2
— Friedrich, Stellwerksmstr., Bahnhofstraße 2
— Georg, Kaufm., Potsdamer Str. 40
— Georg, Kesselschmied, Watstr. 24
— Johanna, Lehrerin i. R., Nikolaiplatz 5
— Otto, Arbeiter, Am Jakobsgraben 8
— Paul, Arb., Wilhelmsdorfer Str. 57
— Paul, Former, Klingenbergstr. 12

Maaß, Pauline, Lehrerin a. D., Nikolaiplatz 5
— Peter, Rentier, Brielower Str. 46
— Richard, Tischler, Werderstr. 19
— Robert, Metallschleifer, Wilhelmsdorfer Str. 19
— Rudolf, Postassistent, Neust. Heidestraße 51
— Willi, Dreher, Kl. Gartenstr. 46
Macco, Eugen, Kaufmann, Hochstr. 1
Mach, Franz, Ingenieur, Havelstr. 10
Machts, Auguste, Privatiere, Jakobstr. 5
Maciejewski, Lorenz, Schneider, Vereinsstraße 10
— Wladislaus, Schuhmachermeister, Jakobstr. 36
Macinski, Kasimir, Strafanstalts-Oberwachtmeister, Silostr. 17
— Magdalene, unverehel., ebendas.
Mack, Otto, Güterbodenarbeiter, Große Gartenstr. 26
Mackebrandt, Artur, Arb., Jahnstr. 6
— Auguste, geb. Korte, Wwe., ebendas.
— Ernst, Arbeiter, Hochstr. 2
— Hermann, Arbeiter, ebendas.
— Klara, geb. Ullner, Wwe., Brielower Straße 51
— Marie, Arbeiterin, Jahnstr. 6
— Otto, Gärtner, Großgörschenstr. 33
— Reinhold, Arbeiter, Jahnstr. 6
— Willi, Arbeiter, ebendas.
Mackeprang, Elise, Arb., Linienstr. 8
— Friedrich, Tischler, Roonstr. 25
Mader, Emilie, geb. Bratke, Wwe., Bauhofstr. 23
— Marie, geb. Hausmann, Wwe., Arbeiterin, St. Annenstr. 43
Mächler, Anna, geb. Krone, Wwe., Nikolaiplatz 18
Mädel, Anna, geb. Stein, verehelicht, Temnitz 25
Mäder, Willi, Schlosser, Magdeburger Landstraße 5
Maeder, Johannes, Polizei-Unterwachtmeister, Magdeburger Str. 51
Mählig, Heinrich, 🖂 1527, Kaffeegroßrösterei, Plauer Str. 13
Mähne, Karl, Schlosser, Roonstr. 38
Mälzer, Richard, techn. Pol.-Sekretär, Magdeburger Str. 51
Maelzer, Helene, Schneiderin, Große Münzenstraße 5
— Margarete, Buchhalterin, ebendas.
Mämecke, Marie, geb. Hübener, Wwe., Kurstr. 66
Männe, Gertrud, Dienstmädchen, Havelstraße 1
— Johanna, geb. Cieslik, verehelicht, Trauerberg 14 b
— Martha, unverehelicht, Potsdamer Straße 17
— Rudolf, Tischler, ebendas.
— Wilhelm, Arb., Neuendorfer Str. 66
Männe, Wilhelm, Tischler, Deutsches Dorf 48
Männel, Elisabeth, Arbeiterin, Neuendorfer Str. 29
— Oskar, Buchdrucker, ebendas.
Märker, Paula, geb. Wendler, Wwe., Werderstr. 1
Märkische Bank A.-G., Provinzial-Genossenschaftsbank für Brandenburg e. G. m. b. H., Zweigstelle Brandenburg (Havel), H, 🖂 141, 162; Dir. P. Möschler, 🖂 849; Dir. J. Sitzingh, 🖂 1074, St. Annenstraße 32
Märkische Schloßindustrie, G. m. b. H., Friedrich Klapperstück, 🖂 297, Magdeburger Str. 19
Märkischer Seglerverein e. V., 🖂 1583, am Beetzsee bei Massowburg
Maerten, Karl, Oberpostschaffner, Altst. Fischerstr. 24/25
— Lisbeth, Arbeiterin, ebendas.
Märtins, Otto, Arbeiter, Watstr. 18
Maertins, Otto, Drehermeister, Großgörschenstraße 33
März, Alb., Rentenempfänger, Werderstraße 33
— Ernst, Schmied, ebendas.
Maerz, Rob., Schlosser, Linienstr. 16 b
Mäser, August, Stellmacher, Kurstr. 50
— Richard, Konservenmstr., Bäckerstr. 6
Maeß, Anna, geb. Paul, Wwe., Watstraße 13
— Dora, Lehrerin, Steinstr. 46/47
— Frieda, Telegraph.-Beamtin i. R., ebendas.
— Friedr., Korbmacher, Am Jakobsgraben 1
— Gustav, Vorsteher vom Gödenstift, Wilhelmsdorfer Str. 79
— Helmut, Schlosser, Watstr. 13
— Herm., Tapezierer u. Dekorateur, Steinstr. 46/47
Maeße, Georg, H, 🖂 336, Generalvertretungen, St. Annenstr. 25
Mäthler, Otto, Schmied, Jakobstr. 34
— Wilhelm, Arb., Harlunger Str. 37
Mäwisch, August, Arbeiter, Kl. Gartenstraße 31
— Otto, Arbeiter, ebendas.
Magdanz, Berta, geb. Richter, Wwe., Tismarstr. 17
— Richard, Arbeiter, Gerostr. 2
Magiera, Wilhelm, Kaufmann, Steinstraße 28
Magnus, Ernst, Techniker, Bionvillestraße 18
— Karoline, geborene Müller, Wwe., Kietz 22
— Paul, 🖂 289, Mehl-, Futterartikel, Materialwaren, ebendas.
Maguhn, Erich, Reichsbankkassierer, Vereinsstraße 32

Mahle, Alfred, Expedient, Alvensleben-straße 2
— Georg, Lithograph, Blumenstr. 8
Mahler, Frieda, Zigarrenhdlg., Jakob-straße 25
— Otto, 🛏 980, Steinsetzmstr., ebendas.
Mahlert, Paul, Kellner, Linienstr. 38
— Paul, Restaurateur, Gorrenbergstr. 6
Mahlich, Karl, Schuhmacher, Altst. Fischerstr. 3
Mahlitz, Anna, geb. Taube, Wwe., Trauerberg 35
Mahlke, Helene, geb. Rahneberg, Wwe., Neuendorfer Str. 3 a
Mahlkow, Gustav, Tischler, Gutenberg-straße 29
Mahlow, Albert, Masch.-Führer, Trauer-berg 15 c
— Alfred, Schleifer, Brielower Str. 42
— Ernst, Maurer, Schulstr. 11
— Ferdinand, 🛏 917, Kolonial-warenhandlung, Gr. Gartenstr. 1a
— Friedr., Arbeiter, Kl. Gartenstr. 50a
— Friedrich, Arbeiter, Jahnstr. 16
— Friedrich, Schlosser, ebendas.
— Friedrich, Zimmerer, Trauerberg 16
— Fritz, Kaufmann, Gr. Gartenstr. 1 a
— Gustav, 🛏 1528, Baugeschäft, Roon-straße 11
— Hermann, Gärtner, Domlinden 30
— gen. Eggebrecht, Karl, Arbeiter, Königshütter Str. 4
— Karl, Arbeiter, Harlunger Str. 45
— Karl, Feilenhauer, Abtstr. 9
— Karl, Maurer, Franz-Ziegler-Str. 22
— Marie, geb. Neumann, Wwe., Wil-helmsdorfer Str. 48
— Otto, Arbeiter, Goethestr. 1
— Paul, Arbeiter, Schützenstr. 26
— Paul, Bürogehilfe, Roonstr. 32
— Willy, Arbeiter, Schützenstr. 21
Mahnke, Otto, Schmied, Kapellenstr. 8
Mahnkopf, Adolf, Fleischer, Potsdamer Straße 36
— Emil, Stellmacher, Molkenmarkt 25
— Karl, Posamentier, Watstr. 21
Mahr, Elsbeth, geb. Seyfarth, Wwe., Grabenstr. 12
Mai, Amalie, geb. Sagewitz, Wwe., Sieberstr. 18
— Ernst, Arbeiter, Tismarstr. 19
— Frieda, Näherin, Blumenstr. 8
— Karl, Arbeiter, Watstr. 19
— Klara, geb. Franke, verehel., Ar-beiterin, Neust. Markt 11
— Marie, geb. Primas, Wwe., Mag-deburger Str. 18, Altersheim
— Martha, Putzmacherin, Blumenstr. 4
— Wilhelm, Korbmacher, Blumenstr. 8
Maier, Karl, Kaufmann, Bäckerstr. 25
— Rosina, Ordensschwester, Bergstr. 1/3
Mairowitsch, Ernestine, geb. Zeise, Wwe., Gödenstr. 5
— Erwin, Fleischermstr., Franz-Ziegler-Straße 4
Maitner, Joseph, Fleischer, Roonstr. 36
Maiwald, Frieda, geb. Krause, verehel., Jakobstr. 8
— Johanna, geb. Gerber, Wwe., Mag-deburger Str. 18, Altersheim
— Joseph, Arbeiter, Hausmannstr. 1
Majewski, Boleslaus, Tischler, Silo-straße 7
Makeprange, Emil, Arbeiter, Düppelstr. 7
Makowski, Gustav, Schlosser, Dom-linden 8
— Marie, Wwe., ebendas.
Makuth, Margarete, Gewerbeoberschul-lehrerin, Ritterstr. 9
Malchow, Otto, Schlosser, Alvensleben-straße 4
Malepse, Joseph, Buchdrucker, Große Gartenstr. 42 a
Maletz, Ida, Schneiderin, unverehel., Krakauer Landstr. 4
Maletzki, Franz, Heizer, Hochstr. 5
— Monika, geb. Wisniewski, Wwe., Gr. Gartenstr. 43
Malge-Wirtschaft, Inh. W. Untermann, 🛏 150
Malz, Fritz, Agent, Kurstr. 18
— Willi, Kaufmann, Wallstr. 18
Malzahn, Paul, Vorschlosser, Magde-burger Str. 19
— Willy, Schlosser, ebendas.
Mandelkow, Else, Wäscherin, Winter-feldtallee 2
Mandowsky, Fanny, geb. Richter, Pri-vatiere, Packhofstr. 3
Manecke, Albert, Former, Gutenberg-straße 8
— Albert, Kernmacher, Hauptstr. 65
— Emma, geb. Fichtler, Wwe., Kleine Gartenstr. 8
— Erich, Werkmstr., Wilhelmsdorfer Straße 43
— Ernst, Dreher, Watstr. 14
— Fritz, Arbeiter, Göttiner Landstr. 17
— Hermann, Korbmacher, Tismarstr. 12
— Ida, unverehel., ebendas.
— Otto, Arbeiter, ebendas.
— Paul, Arbeiter, Havelstr. 3
Manegold, Otto, Tischler, Dom, Hevellerstr. 2
Mangelsdorf, Anna, geb. Gädicke, Wwe., Potsdamer Str. 3
— Charlotte, Schneiderin, Neuendorfer Straße 7
— Erich, Siedemeister, Steinstr. 43
— Erich, Tischler, Bäckerstr. 1
— Ernst, Schlosser, Watstr. 29
— Karl, Arbeiter, Deutsches Dorf 28/29
— Karl, Schiffbauer, Watstr. 7
— Wilh., Arb., Potsdamer Chaussee 5e

Mangelsdorf, Wilhelm, Dachdecker, Altst. Fischerstr. 29
— Wilhelm, Prokurist, Wilhelmsdorfer Straße 40
— Wilhelm, Schlosser, Potsdamer Chaussee 5 e
— Wilhelm, Schneidermeister, Neuendorfer Str. 7
Mangeot, August, Gärtnereibesitzer, Trauerberg 26/27
— Gertrud, unverehel., Wilhelmsdorfer Straße 15
— Karl, Gärtner, Wilhelmsdorfer Straße 11
Mania, Bernhard, Arb., Potsdamer Chaussee 7
— Franz, Arbeiter, Lindenstr. 37
— Franz, Musiker, ebendas.
— Karl, Chauffeur, Gr. Gartenstr. 1 a
— Stanislaus, Arbeiter, Jahnstr. 13
Manjot, Karoline, Wwe., Alvenslebenstraße 10
— Richard, Kaufmann, ebendas.
Manke, Wilhelm, Heizer, Kleiststr. 10
Mann, Benno, Arbeiter, Packhofstr. 9
— Benno, Dreher, Bauhofstr. 25
— Oskar, Arbeiter, Schützenstr. 36
— Paul, Arbeiter, Neust. Markt 4
— Theodor, Arbeiter, Neust. Wassertorstraße 23
Mannebach, Otto, Chemiker, Neuendorfer Str. 33
Mannewitz, August, Arbeiter, Klosterstraße 26
— Erich, Tischler, Kurstr. 48
— Karl, Schuhmacher, Gutenbergstr. 25
Mannhöfer, Erich, Bäckergeselle, Kurstraße 9
Mannigel, Gerhard, Diplom-Ingenieur, Danziger Str. 15
Mantei, Erwin, Kaufmann, Jahnstr. 13
— Herbert, Maschinenarbeiter, Neuendorfer Str. 61
— Hugo, Handlungsgehilfe, Jahnstr. 13
— Julius, Tischler, ebendas.
Manteufel, Karl, Schaffner, Brielower Straße 42
Manteuffel, August, Schaffner, Linienstraße 33 c
— Gertrud, unverehel., Wilhelmsdorfer Straße 69
— Hugo, Zigarren-Spezialgeschäft, ebendaselbst
— Reinhold, Lagerverwalter, Potsdamer Str. 17
— Walter, Handlungsgehilfe, ebendas.
— Wilh., Schneider, Deutsches Dorf 48
Manthey, Artur, Schlosser, Roonstr. 5
— Hermann, Schlosser, Neuendorfer Straße 64
— Paul, Schneidermstr., Harlunger Str. 52
— Walter, Handlungsgehilfe, ebendas.
— Wilhelm, Arbeiter, Bäckerstr. 42
Manze, Bernhard, Dreher, Jahnstr. 9
Marchwicki, Thomas, landw. Aufseher, Neuendorfer Str. 3 b
Marcovici, Moritz, H, Kaufmann, (Zentralbazar), Hauptstr. 8
Marcowici, Max, Kaufmann, Neust. Markt 5/6
Marczinial, Auguste, geb. Schuster, verehelicht, Wallstr. 7
— Frieda, geb. Giese, Wwe., Mühlentorstraße 28
— Richard, Arbeiter, Wallstr. 7
Marder, Hermann, Arbeiter, Domkietz 13
Mareck, Oswald, Bäckermeister, Düppelstraße 27
Marggraf, Eduard, Gärtner, Linienstraße 7
— Gustav, Kutscher, Schützenstr. 38
— Hedwig, geb. Schulz, verehel., Stadtschleuse 7
— Kurt, Buchbinder, ebendas.
Marienberg-Wirtshaus, Johannes Köhler, ☎ 987, Marienberg-Bismarckhöhe
Marin, Anna, geb. Feuerherdt, Stenotypistin, Düppelstr. 15 a
— Franz, Steuerpraktikant, ebendas.
Marix, Heinrich, ☎ 1104, Prokurist, Bergstr. 11
Markant, Alfred, Kaufm., St. Annenstraße 49
Markau, Berta, Schneiderin, Kirchhofstraße 30 a
— Fritz, Kunstmaler, Steinstr. 19
— Karl, Bürstenmacher, Franz-Ziegler-Straße 17
— Karoline, geb. Dücker, Wwe., Gödenstraße 5
— Martha, Arbeiterin, Düppelstr. 18
— Martha, geb. Oelschläger, Wwe., ebendas.
— Max, Arbeiter, Werderstr. 22
— Wilhelm, Arbeiter, Franz-Ziegler-Straße 10
— Willi, Schloss., Franz-Ziegler-Str. 11
Markfritz, Friedrich, Wasserbau-Obersekretär, Mötzower Landstr. 1 a
— Lina, unverehel., ebendas.
Markgraf, Franz, Schuhmacher, Mötzower Landstr. 41
— Karl, Arb., Wilhelmsdorfer Str. 78
— Otto, Arbeiter, Neuendorfer Str. 16
— Paul, Arbeiter, Kl. Gartenstr. 23
— Richard, Arbeiter, Wilhelmsdorfer Straße 65
Markmann, Erna, Arbeiterin, Kurstr. 51
— Karl, Arbeiter, ebendas.
— Wilhelm, Werkmeister, Neuendorfer Straße 43 a
— Willi, Maler, Altst. Fischerstr. 5
Marks, Alwin, Kaufmann, Bauhofstr. 7
— Rudolf, Reichsverpflegungsamtsdirektor a. D., ebendas.

Marquard, Edna, Erzieherin, Wilhelmsdorfer Str. 1
Marquardt, Emil, Ziegler, Eupenstr. 7
— Heinrich, Schuhmacher, Wilhelmsdorfer Str. 47
— Hermann, Dreher, Fohrder Str. 1
— Karl, Bäcker, Kurstr. 17
— Katharina, unverehel., Hauptstr. 67
— Richard, Arbeiter, Kl. Gartenstr. 7
— Wilhelm, Uhrmachermeister, Bäckerstraße 25, Privatwohnung Trauerberg 14 b
— Willy, Polizeiwachtmeister, Magdeburger Str. 51
Marrack, Wilhelm, Arbeiter, Linienstraße 16 a
Marsch, Charl., Kinderfräulein, Hauptstraße 20
Marschall, Karl, Arbeiter, Brielower Straße 48
— Martha, Lohnbuchhalterin, Trauerberg 30
— Martha, geb. Dornbusch, Gr. Gartenstraße 26 a
— Paul, Arbeiter, Brielower Str. 48
— Stephan, Handelsmann, Kurstr. 31
— Wilhelm, Arbeiter, Brielower Str. 48
— Willi, Arbeiter, Jungfernsteig 4
Marschel, Paul, Kraftw.-Führ., Wollenweberstraße 67
Marschner, C., H, ⊶ 757, offene Handelsgesellschaft, Spritfabrik, Parduin 4
— Ernst, Ziegelmeister, Krakauer Landstraße 264
— Karl, Pensionär, Wollenweberstr. 23
— Magdalene, Lernpflegerin, Winterfeldtallee 2
— Paul, Arbeiter, Krakauer Str. 41
— Paul, Gärtnergehilfe, Krakauer Landstr. 264
Marten, Albert, Hausmeister, Vereinsstraße 11/12
— Albert, Heizer, Magdeburger Landstraße 122
— Karl, Schneider, Bäckerstr. 46
Martens, Henry, Drechsler, Gödenstr. 14
— Käthe, unverehel., Packhofstr. 8
Marter, Erich, Lithogr., Magdeburger Landstraße 112
— Gertrud, Arbeiterin, Parduin 9
— Helene, Arbeiterin, ebendas.
— Oskar, Kanzleisekretär, ebendas.
Martha-Lehmann-Hort, Kl. Gartenstraße 44
Martienssen, Elise, Büfettfräulein, Rathenower Str. 10/11
Martin, Albert, Stadtbauführer i. R., Havelstr. 10
— Arno, Gas- und Wasserwerksdirektor, Hauptstr. 68
— Artur, Polizeioberwachtmeister, Magdeburger Str. 51
Martin, August, ⊶ 249, Bauklempnerei und Installation, Kl. Gartenstr. 48
— August, Klempnermeister, Temnitz 35
— Bernhard, Dreher, Wilhelmsdorfer Straße 67
— Frieda, Arbeiterin, Gutenbergstr. 27
— Fritz, Schlosser, Roonstr. 17
— Georg, Weißgerber, Gutenbergstr. 27
— Hedwig, geb. Lahn, Wwe., Brielower Straße 47
— Käthe, Diakonisse, Grabenstr. 17
— Kurt, Klempnermeister, Kl. Gartenstraße 48
— Lorenz, Dreher, Klosterstr. 28—31
— Margarete, Wirtschafterin, Steinstraße 54
— Max, Kupferschmied, Flutstr. 13
— Paul, Kaufmann, Packhofstr. 27
— Richard, Klempner, Jahnstr. 2
Martini, Paul, Klempner, Trauerberg 35
— Wilhelm, Strafanstalts-Hauptwachtmeister, Vereinsstr. 30
Martinius, Hermann, Arbeiter, Am Jakobsgraben 4
— Paul, Postaushelfer, Tismarstr. 18
Marutz, Karl, Arbeiter, Wollenweberstraße 33
Marx, Adolf, Stellmacher, Düppelstr. 29
— Elise, geb. Beimer, verehel., Hausmannstraße 2
— Fritz, Pfleger, Görden, Wärterdorf 54
— Joseph, Klempner, Steinstr. 57
— Karl, Maschinenarb., Magdeburger Straße 20, Ledigenheim
— Lina, geb. Schulz, Wwe., Parduin 8
Marzahn, Otto, Arbeiter, Neuendorfer Straße 37
— Paul, Arbeiter, Friesenstr. 4
Masanek, Karl, Steuerbetriebsassistent, Magdeburger Str. 49
Masche, Herm., Kutscher, Werderstr. 36
Maschke, Charlotte, Kontoristin, Rochowstraße 15
— Ferdinand, Arbeiter, Kietz 15
— Gustav, Lehrer, Rochowstr. 15
— Hermann, Waffenmeister a. D., Vereinsstraße 30
— Klara, Dienstmädch., Plauer Str. 22
Maser, Johannes, Missionszögling, Schusterstr. 1
Masloff, Albert, Arbeiter, Blumenstr. 7
— Martha, geb. Waterstrat, Wwe., Roonstr. 6
Massalsky, Herbert, ⊶ 393, Kaufmann, Hauptmann a. D., Havelstr. 4
Massig, Franz, Arbeiter, Neuendorfer Straße 4
Massow, Anna, geb. Stübing, Wwe., Gutenbergstr. 12
— Auguste, geb. Senfert, Arbeiterin, Huckstr. 11

Massow, Erich, Arbeiter, Flutstr. 16
— Karl, Arbeiter, Vionvillestr. 14
— Max, Arbeiter, Gutenbergstr. 12
— Max, Arbeiter, Wallstr. 5
— Otto, Tischler, Vionvillestr. 14
— Robert, Glaser, Sieberstr. 8
— Wilhelm, Arbeiter, Kirchhofstr. 11
Masthoff, Max, Schmied, Watstr. 4
— Willi, Schmied, Wilhelmsdorfer Straße 71
Masuch, Paul, Strafanstalts-Wachtmstr., Harlunger Str. 54
Masurek, Johann, Arbeiter, Parduin 6
Maß, Paul, Schmied, Altst. Fischerstraße 3
v. d. Maßen, Joseph, Kaufmann, Bergstraße 6
Maßke, Ida, geb. Meier, gesch., Arbeiterin, Kapellenstr. 24
Matelski, Ignaz, Kaufmann, Großgörschenstraße 29
Materne, Erich, Schlosser, Franz-Ziegler-Straße 10
— Gustav, Schlosser, ebendas.
Maternus, Peter, Obermeister, Harlunger Str. 54
Mates, Johann, Maler, Görden, Wärterdorf 25
Mathei, Karl, Schutzmann a. D., Roonstraße 12
Mathias, Elisabeth, Verkäuferin, Jungfernsteig 5
Mathies, Fritz, Magistratsobersekretär, Franz-Ziegler-Str. 22
Matho, August, Arbeiter, Trauerberg 36
— Gustav, Gärtnereibesitzer, Jakobstr. 26
— Johanna, Verkäuferin, ebendas.
Mathusch, Karl, Maschinist, Silostr. 4
Mathwig, Ferd., Arbeiter, Brielower Ausbau 20
Matschas, Heinrich, Arbeiter, Kurstr. 53
Matschoß, Reinhold, Arbeiter, Linienstraße 33
Matschulat, Franz, Rektor, Neuendorfer Straße 88 b
— Otto, Arbeiter, Jungfernsteig 4
Mattersteig, Paul, Schlosser, Bäckerstraße 14
Matthäus, Emma, Dienstmädchen, Altst. Fischerstr. 24/25
— Heinrich, Arbeiter, ebendas.
— Wilhelm, Stellmacher, Großgörschenstraße 10
Mattheis, Emma, Ausbesserin, Gutenbergstraße 14
— Marie, Arbeiterin, ebendas.
Matthes, Adolf, Privatmann, Trauerberg 14
— Alfred, Goldschmied, Hochstr. 4
— Alfred, Schlosser, Bauhofstr. 10
— Auguste, Stopferin, Trauerberg 14
— Ernst, Feuerwehrmann, Deutsches Dorf 18
Matthes, Gustav, Kassenbote, Trauerberg 14
— Gustav, Schlosser, Hausmannstr. 90
— Hermann, Arbeiter, Trauerberg 14 b
— Herm., Korbmacher, Stadtschleuse 8
— Hermann, Strafanstalts-Oberwachtmeister, Vionvillestr. 24
— Minna, geb. Rosenfeld, Wwe., Wilhelmsdorfer Str. 76
— Paul, Eisenbahn-Betr.-Ing. i. R., Altst. Markt 2
— Robert, Materialienhdlg., Gutenbergstraße 25
— Waldemar, Gärtner, Deutsches Dorf 1 a
— Wilhelm, Arbeiter, Huckstr. 10
— Wilhelm, Glasermeister, St. Annenstraße 6
— Wilhelm, Kupferschmied, Linienstr. 31
Matthiae, Erich, Dr., Amtsgerichtsrat, Gorrenbergstr. 18
Matthias, Auguste, geb. Matthes, Wwe., Harlunger Str. 12
— Bruno, Gärtnereibesitzer, ☎ 417 Neust. Wassertorstr. 14
— Ernst, Krankenkassenbeamter, Harlunger Str. 12
— Margarete, Blumengeschäft, Neust. Markt 1
— Max, Arbeiter, Trauerberg 7
— Paul, Handelsgärtnerei, Trauerberg 25
— Wilhelm, Dr. med. vet., Tierarzt, Nikolaiplatz 8
Matthies, Albert, Arbeiter, Magdeburger Platz 4
— Antonie, Arbeiterin, Ritterstr. 10
— August, Lademeister, Stadtschleuse 8
— Erich, Schlosser, Altst. gr. Heidestr. 24
— Fritz, Lokomotivführer, Bahnhofstr. 5
— Gustav, Arbeiter, Schützenstr. 24
— Karl, Arbeiter, Kl. Gartenstr. 24
— Luise, geb. Wiermann, Bahnhofstr. 5
— Wilhelm, Arbeiter, Werderstr. 8
— Wilhelm, Händler, ebendas.
— Wilhelm, Kutscher, Am Huck 9
— Wilhelmine, geb. Freie, Wwe., Ritterstr. 10
Matthiesen, Reinhold, Postschaffner, Schützenstr. 43
Matties, Albert, Schneidermeister, Neust. Heidestr. 13
Mattig, Hans, Schneidermeister, Kurstraße 59
— Max, Schneider, ebendas.
— Richard, Kaufmann, Hauptstr. 52
Mattner, Fritz, Handlungsgeh., Kanalstraße 6
Mattschall, Erich, Arbeiter, Ziegelstr. 7
— Paul, Klempner, ebendas.
— Willi, Arbeiter, ebendas.

Mattulke, Elise, geb. Schiele, Wwe., St. Annenstr. 21
Mattusch, Berta, geb. Schönfeld, verehelicht, Kirchhofstr. 26
Mattutat, Otto, ☎ 537, Garteninspektor, Magdeburger Landstr. 1
Matusch, Georg, Kraftfahrer, Lindenstraße 32
— Johann, Invalide, Temnitz 25
— Julius, Tischler, Wilhelmsdorfer Straße 49
— Martha, unverehel., Temnitz 25
— Otto, Arbeiter, Kirchhofstr. 22
— Paul, Arbeiter, Bauhofstr. 6
Matuszak, Ernst, Arbeiter, Neust. Heidestraße 20
Matysiek, Adalb., Vorarbeiter, Trauerberg 36a
Matysik, Ignaz, Arbeiter, Düppelstr. 11
Matz, Fritz, Kaufmann, St. Annenstraße 32
— Rudolph, Kaufmann, ebendas.
Matzanke, Ernst, Tischler, Krakauer Landstr. 36
Matzat, Karl, Bauarbeiter, Gorrenbergstraße 15
Matzdorf, Otto, Arbeiter, Klosterstr. 20
Matzeit, Gustav, ☎ 143, Kolonialwaren, Gorrenbergstr. 9
— Klara, Stütze, ebendas.
— Willi, Kaufmann, ebendas.
Matziol, Thomas, Hobler, Jungfernsteig 4
Matzke, Johannes, Elektromonteur, Potsdamer Str. 12
— Otto, H, ☎ 428, Kantinenpächter, Magdeburger Str. 51
Matzner, Eduard, Arbeiter, Göttiner Landstr. 7 a
— Gustav, Zigarrenmacher, Wilhelmsdorfer Str. 17
Matzoll, Martha, geb. Bensel, verehel., Düppelstr. 2
Mau, Adolf, ☎ 504, Restaurateur, Kirchhofstr. 31 a
— Jenny, unverehel., Jakobstr. 17
Mauer, Otto, Arbeiter, Kurstr. 53
— Willi, Arbeiter, ebendas.
Mauerhoff, Klara, geb. Branger, Wwe., Steinstr. 48
— Otto, Privatmann, Trauerberg 1
— Paul, Schlosser, Großgörschenstr. 31
Maul, Marie, geb. Watermeyer, Wwe., Schusterstr. 1
Mauldorf, Otto, Friseurgehilfe, Steinstraße 48
Maurer, Ernst, Bierfahrer, Wilhelmsdorfer Str. 49
— Heinrich, Eisenbahnsekretär, Trauerberg 37
— Martin, Händler, St. Annenstr. 4
— Wilhelm, Schuhmachermeister, Rathenower Str. 13
Mauscherning, Wilh., Pol.-Oberleutnant, Magdeburger Str. 51
Mausolf, Luise, geb. Wulke, Wwe., Deutsches Dorf 48
Mauß, Friedrich, Privatmann, Kurstr. 35
— Hermann, ☎ 573, Fleischermeister, ebendas.
— Walter, Fleischer, ebendas.
May, Adolf, vorm. M. Seufert, H, ☎ 633, Gummiwarengesch., Steinstraße 57
— Adolf, Schriftsteller, ebendas.
— Adolf, zoolog. Präparator, Wilhelmsdorfer Str. 20
— Berta, Wirtschafterin, Bäckerstr. 3
— Edmund, Weißgerber, Altst. große Heidestr. 24
— Franz, Handlungsgehilfe, Potsdamer Straße 50
— Fritz, Redakteur, Kl. Münzenstr. 1
— Henriette, geb. Ronisch, Wwe., Schusterstr. 1
— Ludwig, Klempner, Malmedystr. 18
— Otto, Arbeiter, Jahnstr. 16
Mayerl, Anton, ☎ 1486, Kaufmann, Am Gallberg 1
— Ottilie, geb. Asch, Wwe., ebendas.
Maywald, Roman, Schlosser, Neust. Heidestraße 54
Mazatis, Erna, geb. Döring, Wwe., Gr. Gartenstr. 64
Mazatka, Luise, Kontoristin, Schützenstraße 27
Mazur, Paul, Schlosser, Magdeburger Straße 20, Ledigenheim
Mebes, Ernst, Klempner, Steinstr. 22
— Wilhelm, Schlosser, Neust. Markt 17a
— Willi, Bäcker, Tismarstr. 1
Mebus, Paul, Tischler, Gr. Münzenstraße 17
Mecklenburg, Marie, geb. Postel, Wwe., Kurstr. 27
— Marie, geb. Leow, Wwe., Temnitz 22
Meerbote, Karl, Zimmermann, Steinstraße 25
Meermann, Adolf, Arbeiter, Abtstr. 10
Mehl, Emil, Schmied, Neuendorfer Straße 34
— Hermann, Schriftsetzer, Großgörschenstraße 18
— Jakob, ☎ 316, Pferdehandlung, Bergstr. 6
— Minna, geb. Müller, Wwe., Neuendorfer Str. 64
Mehlberg, Franz, Landessekretär, Schenkendorfweg 1
Mehle, Otto, Fleischer, St. Annenstr. 36
Mehlhase, Auguste, geb. Große, Wwe., Klosterstr. 2
— Berta, geb. Förster, Wwe., Abtstr. 3
— Elsbeth, Schneiderin, Kurstr. 50
— Ernst, Arbeiter, Eigene Scholle 9
— Friedrich, Arbeiter, Düppelstr. 30

Mehlhase, Gustav, Arbeiter, Linienstr. 33 c
— Helene, geb. Dreier, Arbeiterin, gesch., Kapellenstr. 4
— Karl, Arbeiter, Düppelstr. 30
— Karl, Arbeiter, Kl. Gartenstr. 50 a
— Karl, Schriftsetzer, Altst. gr. Heidestraße 43
— Luise, geb. Dames, Wwe., Hauptstraße 46
— Marie, geb. Gräf, Wwe., Kirchhofstraße 26
— Otto, Former, Neuendorfer Str. 3 b
— Otto, Stationsschaffner, Gr. Gartenstraße 26 a
— Paul, Dreher, Neust. Heidestr. 17
— Rudolf, Arbeiter, Neust. Fischerstr. 15
— Wilhelm, Arbeiter, Silostr. 21
— Willi, Arbeiter Kurstr. 17
Mehlhaus, Angelika, geb. Gehlig, Wwe., Neust. Heidestr. 27
— Franz, ⊶ 459, Tapezierermeister und Dekorateur, Neust. Heidestr. 27
— Willi, Tapezierermeister, ebendas.
Mehlhorn, Elise, geb. Matthias, Stütze, gesch., Harlunger Str. 12
— Guido, Werkzeugschlosser, Harlunger Straße 34
Mehling, Emil, Arbeiter, Tismarstr. 1
Mehlitz, August, Arbeiter, Vereinsstr. 25
— Frieda, geb. Gericke, Wwe., ebendas.
Mehls, Franz, Tapezierer, Friesenstr. 4
— Otto, Former, Roonstr. 11
Mehnert, Charlotte, Stütze, Abtstr. 18
— Otto, H, ⊶ 684, Wild-, Geflügel-, Fischhandlung, Jakobstr. 34
— Richard, ⊶ 606, Steinsetzmeister, Tiefbaugeschäft, Abtstr. 18
Meichau, Albert, Arbeiter, Deutsches Dorf 7
— Ernst, Arbeiter, Vereinsstr. 41
— Friedrich, Werkzeugmacher, Goethestraße 4
— Luise, geb. Fehrens, Wwe., Silostraße 2
— Otto, Arbeiter, ebendas.
— Willi, Arbeiter, Deutsches Dorf 45
— Willi, Arbeiter, Silostr. 2
Meichelt, Klara, geb. Dickmann, verehel., Wilhelmsdorfer Str. 14
Meidel, Fritz, Fleischermeister, Kurstr. 25
— Paul, ⊶ 761, Fleischermeister, ebendaselbst
Meier, Albert, Dreher, Gutenbergstr. 23
— Albert, Töpfer, Alvenslebenstr. 5
— Alfred, Schmied, Blumenstr. 11
— August, Arbeiter, Wallstr. 7
— Auguste, geb. Schmidt, Wwe., Wredowstr. 3
— Erich, Arbeiter, Gutenbergstr. 23
— Erich, Tapezierer, Abtstr. 12
— Ferdinand, Eisenbahnschaffn., Nikolaiplatz 12
— Franz, Eisendreher, Linienstr. 7
Meier, Friederike, geb. Krantz, Wwe., Kleiststr. 1
— Friedrich, Hilfsladeschaffner, Tismarstraße 18
— Friedrich, Oberpostschaffner, Mühlentorstraße 17 a
— Friedrich, Postsekretär, St. Annenstraße 10
— Friedrich, Schlosser, ebendas.
— Friedrich, Schmied, Potsdamer Chaussee 1
— Friedrich, Vergolder, Vereinsstr. 37a
— Fritz, ⊶ 1021, Restaurateur, Krakauer Str. 40
— Georg, Anstreicher, Arndtstr. 9
— Gustav, Arb., Magdeburger Str. 19
— Gustav, Arbeiter, Mühlentorstr. 17 a
— Helene, geb. Wernitz, Wwe., Roonstraße 17
— Hermann, Arbeiter, Roonstr. 37
— Hermann, Händler, Stadtschleuse 1
— Hermann, ⊶ 942, Musikinstrumentenhandlung, Hauptstr. 55
— Hermann, Maurer, Steinstr. 57
— Ida, unverehel., Näherin, Neuendorfer Str. 6 a
— Johann, Händler, St. Annenstr. 4
— Karl, Arbeiter, Arndtstr. 9
— Karl, Arbeiter, Hausmannstr. 20
— Karl, Arbeiter, Magdeburger Str. 18, Altersheim
— Karl, Schlosser, Bäckerstr. 42
— Martin, Schlosser, Gutenbergstr. 8
— Minna, Arbeiterin, Steinstr. 13
— Minna, geb. Tillack, Wwe., Friesenstraße 14
— Otto, Arbeiter, Am Huck 1
— Otto, Oberfeuerwehrmann, Schützenstraße 9
— Paul, Arbeiter, Altst. Fischerstr. 10
— Paul, Hausdiener, Wallstr. 16
— Paul, Klempner, Kl. Gartenstr. 30
— Paul, Schlosser, Gutenbergstr. 23
— Paul, Schlosser, Kirchhofstr. 31
— Waleska, geb. Frühling, Gr. Gartenstraße 26 a
— Wilhelm, Arbeiter, Gödenstr. 14
— Wilhelm, Arbeiter, Gr. Gartenstr. 41
— Wilhelm, Arb., Neust. Heidestr. 41
— Wilhelm, H, ⊶ 39, Ing., Kraftfahrzeuge, Hauptstr. 42
— Wilhelm, H, Kaufmann, Inhaber des Kurbades, Havelstr. 9
— Wilhelm, Tischler, Arndtstr. 9
— Wilhelm, Tischler, Gr. Gartenstr. 41
— Wilhelmine, Arbeiterin, Altst. große Heidestr. 50
— Wilhelmine, geb. Grothe, Wwe., Potsdamer Str. 35
— Willi, Elektriker, Alvenslebenstr. 5
— Willi, Ingenieur, Hauptstr. 42
Meierfeldt, Walter, Studienrat, Havelstraße 14

Meincke, Georg, Schlosser, Neust. Fischerstraße 11
Meinecke, August, Maurer, Mötzower Landstr. 101 a
— Auguste, geb. Stimming, Wwe., Mühlentorstr. 36
— Berta, Wwe., Abtstr. 7
— Bruno, Klempnermeister, Wollenweberstraße 32
— Franz, Lehrer und Organist, Packhofstraße 12
— Gustav, Arb., Neuendorfer Str. 58a
— Hermann, Bäckermeister, Mühlentorstraße 36
— Johanna, Hausmädchen, Mötzower Landstr. 101 a
— Karl, Arbeiter, Kl. Gartenstr. 9
— Karl, Arbeiter, Kleiststr. 10
— Karl, Schlosser, ebendas.
— Max, Maler, Abtstr. 7
— Wilhelm, Arbeiter, Jakobstr. 34
— Wilhelm, Friseur, Franz-Ziegler-Straße 24
— Willi, Buchbinder, Mühlentorstr. 12
— Willi, Schlosser, Kleiststr. 10
Meiners, Johann, Arbeiter, Gödenstraße 5
Meinhardt, Erich, Sportartikel, Flutstraße 14 und Mühlentorstr. 56
— Ernst, Elektriker, Stadtschleuse 7
— Fritz, Arbeiter, Flutstr. 14
— Jean, Arbeiter, Neust. Heidestr. 12
— Karl, Bürogehilfe, Kietz 25
— Kurt, Kellner, Kl. Gartenstr. 26
— Robert, ⊶ 438, Materialwaren-Handlung, Flutstr. 14
— Rudolf, Obermusikmeister a. D., Harlunger Str. 2
Meinhold, Dora, unverehel., Kirchhofstraße 21
— Frieda, geb. Kunert, Wwe., ebendas.
— Georg, Elektrotechniker, Büttelstr. 6
— Georg, Elektromonteur, Neust. Heidestraße 47
— Karl, ⊶ 721, elektrotechnische Werkstätten, Steinstr. 46/47
Meinicke, Albert, Arbeiter, ebendas.
— Albert, Stellmacher, Gutenbergstr. 12
— Albertine, geb. Wagener, Bürogehilfin, Ritterstr. 12
— Anna, Rentiere, Lindenstr. 11
— Emma, Direktrice, ebendas.
— Feodor, Handelsmann, Großgörschenstraße 17
— Gustav, Handlungsgehilfe, Molkenmarkt 20
— Johanna, Lehrerin, Jakobstr. 25
— Karl, Arbeiter, Trauerberg 15 d
— Karl, Goldschmied, Neuendorfer Straße 88 a
— Kurt, Fleischermeister, Großgörschenstraße 17
Meinicke, Marie, geb. Bendel, Wwe., Neuendorfer Str. 88 a
— Minna, geb. Jeserig, Temnitz 13
— Otto, Heizer, Linienstr. 36
— Willi, Maurer, Königgrätz 1
Meinke, Artur, Postinspektor, Havelstraße 7
— Auguste, geb. Bacholkowitz, Wwe., Potsdamer Str. 27
— Marie, Bürogehilfin, Gördenweg 11
— Wilhelm, Arbeiter, ebendas.
Meinolfa, Ordensschwester, Neust. Heidestraße 24
Meinshausen, Luise, Wwe., Dom, St. Petri 2
Meintz, Heinrich, Maler, Lindenstr. 22
Meinusch, Martha, Arbeiterin, Neuendorfer Straße 4
Meistereck, Karl, Steward, Domlinden 5
Meißner, Albert, Postschaffner, Magdeburger Str. 19
— Anna, geb. Jablonsky, gesch., Neust. Heidestr. 53
— Anna, geb. Quenstedt, Wwe., Wallstraße 16
— Auguste, geb. Neumann, Wwe., Wilhelmsdorfer Str. 79
— Hermann, Arbeiter, Grabenstr. 17
— Herm., Kutscher, Neust. Heidestr. 53
— Johannes, Kaufmann, Watstr. 25
— Johanna, geb. Sachtler, Wwe., Gödenstr. 4
— Karl, Bürgermeister a. D., Roonstraße 36
— Karl, Reichsbankbeamter i. R., Watstraße 25
— Magdalene, unverehel., ebendas.
— Paul, Wagenführer, Kurstr. 58
— Wilhelm, Kanzleiassistent, Stadtschleuse 7
Melchert, Wilhelm, Arbeiter, Hochstr. 2
Meldner, Friedr., Arbeiter, Bauhofstraße 28
Melfft, Fritz, Dr. jur., Syndikus, St. Annenstraße 19/20
Meltendorf, Alb., Mittelschullehrer i. R., Rochowstraße 16
— Albert, Tischler, Fohrder Str. 39
— Karl, Kaufmann, Rochowstr. 16
Melzert, Berta, geb. Lowisch, Wwe., Steinstr. 13
— Georg, Kürschnermeister, ebendas.
— Gustav, H, ⊶ 323, Hut-, Mützen- und Pelzwarengeschäft, ebendas.
— Paul, Bäcker, ebendas.
Melzow, Friedrich, Vorsteher, Magdeburger Str. 18, Altersheim
— Wilhelm, Arbeiter, Kl. Gartenstr. 52
Mende, Albert, Kutscher, Linienstr. 16a
— Fritz, Schlosser, Brielower Str. 52
— Gustav, Kesselschmied, ebendas.
— Karl, Eisenbahnarbeiter, Gr. Gartenstraße 18

Mende, Paul, Hausdiener, Harlunger Str. 42
Mendrzyk, Walter, Pol.-Hauptmann, Bergstr. 6
Mengel, Karl, Schlosser, Kirchstr. 5/6
Menk, Karl, Arbeiter, Temnitz 45
Menmann, Hedwig, geb. Schulz, Wwe., Mötzower Landstr. 21
Menne, August, Arbeiter, Bergstr. 11
— Karl, Arbeiter, Harlunger Str. 45
— Marie, geb. Hübener, Wwe., Bäckerstraße 9
Mensendick, Sophie, geb. Leßmann, Wwe., Temnitz 39
Mentzel, Paul, ⊶ 671, Kunst- und Bauschlosserei, Wollenweberstr. 22
Menz, Anna, geb. Schultze, verehel., Tismarstraße 4
— August, Arb., Franz-Ziegler-Str. 1
— Dorothee, geb. Krüger, Wwe., Neuendorfer Str. 27 a
— Erich, Schlosser, Wilhelmsdorfer Landstr. 2
— Friederike, geb. Willmann, Wwe., Franz-Ziegler-Str. 1
— Friedrich, Fleischermeister, Trauerberg 29
— Friedrich, Schlosser, Roonstr. 30
— Fritz, Kaufmann, Trauerberg 29
— Gustav, Pförtner, Gr. Gartenstr. 26
— Gustav, Schlosser, Steinstr. 44
— Helene, geb. Baatz, Waschfrau, verehelicht, Kapellenstr. 10
— Karl, Arbeiter, Gotthardtkirchplatz 3
— Karl, Arbeiter, Altst. gr. Heidestraße 40
— Karl, Schneidermeister, Kurstr. 6
— Martha, Arbeiterin, Altst. gr. Heidestraße 40
— Otto, landw. Arbeiter, Eupenstr. 6
— Paul, Arbeiter, Blumenstr. 14
— Reinhold, Arbeiter, Friesenstr. 2
— Richard, Former, Gr. Gartenstr. 26
— Robert, Handelsmann, Temnitz 44
— Robert, Maurer, Kapellenstr. 20
— Wilhelm, Kriegsbeschädigter, Neust. Markt 34
— Wilhelm, Invalide, Wilhelmsdorfer Straße 18
— Wilhelm, Maurer, Wilhelmsdorfer Landstr. 2
— Wilhelmine, Plätterin, Gr. Gartenstraße 30
— Willi, Maurer, Gutenbergstr. 15
— Willy, Militäranwärter, Magdeburger Str. 20
Menzel, Alfred, Schlosser, Fohrder Straße 42
— Anna, Wirtschafterin, Neust. Heidestraße 4
— Emma, Pflegerin, Winterfeldtallee 2
— Ernst, Arbeiter, Kapellenstr. 24
— Franz, Schleifermeister, Wollenweberstraße 14
Menzel, Georg, Lehrer, Luckenberger Str. 16
— Gustav, Schlosser, Kl. Gartenstr. 11
— Karl, Strafanstalts-Oberwachtmeister, Plauer Str. 18
— Karl, Tischler, Kl. Gartenstr. 11
— Klemens, Musiker, Neust. Wassertorstraße 8
— Martha, Pflegerin, Winterfeldtallee 2
— Paul, Arbeiter, Bauhofstr. 23
— Rudolf, Kaufmann, Kirchhofstr. 22
— Willi, Arbeiter, Kl. Gartenstr. 11
Menzer, Ludwig, Arbeiter, Neuendorfer Straße 8
Merck, Pol.-Leutnant, Magdeburger Straße 51
Merkel, August, Arbeiter, Wollenweberstraße 27
— Erich, Elektriker, ebendas.
— Franz, Schmied, Flutstr. 16
— Georg, Chauffeur, Neust. Heidestr. 39
— Karl, Walzer, Wollenweberstr. 27
— Paul, Arbeiter, Magdeburger Landstraße 110
— Robert, Arbeiter, Flutstr. 16
Merker, Fritz, Chauffeur, Kanalstr. 2
— Klara, unverehel., Magdeburger Straße 18, Städt. Obdach
— Wilhelm, Glasreinigungs-Institut, Kanalstr. 2
Merklein, Otto, Stellmacher, Gerostr. 10
— Paul, Tischler, Magdeburger Str. 18
— Wilhelm, Arbeiter, Altst. gr. Heidestraße 40
— Wilhelm, Arb., Neuendorfer Str. 32
Merklin, Erich, Arbeiter, Watstr. 2
Merkur, vorm. E. Backhaus, ⊶ 524, Möbeltischlerei, Gr. Gartenstr. 16a
Merkwitz, Hermann, Platzmeister, Krakauer Str. 57
— Kurt, Schlosser, Großgörschenstr. 27
— Otto, Arbeiter, Gutenbergstr. 12
Merschenz, Marie, geb. Marggraf, Wwe., Gr. Gartenstr. 17
Mersiososky, Julius, Betriebsleiter, Abtstraße 1
Merten, Albert, Fleischer, Deutsches Dorf 1
— Anna, geb. Kluth, Wwe., Rentiere, Neust. Markt 1
— Auguste, geb. Milchert, verehel., Magdeburger Str. 18, Altersheim
— Emma, geb. Neuendorf, Wwe., Kl. Gartenstr. 12
— Ferdinand, Arbeiter, Domberg a
— Friedrich, Arbeiter, Klosterstr. 24
— Friedrich, Arbeiter, Magdeburger Straße 18, Altersheim
— Friedrich, Bäcker, Hausmannstr. 6
— Friedrich, Kontorist, Jahnstr. 15
— Fritz, Schlosser, Kapellenstr. 17
— Fritz, Schlosser, Linienstr. 23
— Gustav, Feuerwehrmann, Steinstr. 26

Merten, Hedwig, Arb., Kl. Gartenstr. 12
— Karl, Handelsmann, Ziegelstr. 14
— Karl, Steindrucker, Neuendorfer Straße 32
— Klara, geb. Kluth, Wwe., Nikolaiplatz 4
— Margarete, unverehel., Neust. Markt 1
— Paul, Kaufm., Neuendorfer Str. 32
— Paul, Kutscher, Schützenstr. 36
— Richard, Bäcker, Temnitz 46
— Walter, Telegraphenarbeiter, Wilhelmsdorfer Str. 65 a
— Wilhelm, Arbeiter, Flutstr. 3
— Wilhelm, Arbeiter, Magdeburger Straße 18, Städt. Obdach
Mertens, Elisabeth, Lehrerin, Jakobstraße 41
— Friedrich, Arbeiter, Neust. Wassertorstraße 23
— Gustav, ⊶ 850, Buchbinderei, Schreib- und Zeichenwarenhdlg., Jakobstr. 41
— Paul, Schlosser, Kirchhofstr. 34
— Paul, Schmied, Linienstr. 30
Meschke, Willy, Friseurgehilfe, Potsdamer Str. 44
Meschkowski, Franz, Strafanstalts-Oberwachtmeister, Kapellenstr. 26
Meseberg, Friedrich, Arbeiter, Kietz 14
Mesenberg, Erich, Schlosser, Gerostr. 13
— Karl, Dachdecker, Temnitz 45
— Paul, Hausdiener, Wilhelmsdorfer Straße 54
Mestars, Michel, Arbeiter, Krakauer Landstr. 264
Meßner, Hans, Dr., Zahnarzt, Kleine Gartenstr. 37
Meth, Karl, Schlosser, Wredowstr. 5
Metke, Elisabeth, Schwester, Nikolaiplatz 16
Metropol-Theater, ⊶ 1072, Film- und Bühnenschau, Hauptstr. 59/60
Metschulat, Ferdinand, Bäcker, Altst. Wassertorstr. 5
Mette, Albert, Schiffbauer, Domkietz 6
— Friedrich, H, ⊶ 1015, Schiffbauerei, Grillendamm 10/14
— Marie, geb. Göring, Wwe., Grillendamm 10
— Otto, ⊶ (1015), Schiffbaumeister, ebendas.
— Otto, Zimmerpolier, Bergstr. 17
Metz, August, Schlosser, Saarburger Straße 3
— Auguste, geb. Dietrich, verehel., Neust. Heidestr. 53
— Johannes, Privatmann, Roonstr. 23
— Martin, Dr. med., Arzt, Sanitätsrat, Stadtschleuse 1. Sprechstund. 8—10, 3—5
— Werner, Bootswerftbesitzer, Roonstraße 23
Metzenthin, Alfred, Schlosser, Mühlentorstraße 37
— Elise, geb. Schindelhauer, Wwe., St. Annenstr. 45/46
— Fritz, Kaufmann, Jakobstr. 13
— Louis, Arbeiter, Mühlentorstr. 37
— Sophie, geb. Golling, Wwe., Luckenberger Str. 4
— Wilhelmine, geb. Metzenthin, Wwe., Jakobstr. 16
Metzger, Willy, Schlosser, Wilhelmsdorfer Str. 13
Metzner, Auguste, geb. Hänsel, Wwe., Magdeburger Platz 2
— Ernst, Schuhmacher, Mühlendamm 1
— Herm., Schmied, Potsdamer Str. 39
— Martha, verehel., Friesenstr. 12
— Paul, Invalide, Magdeburger Straße 18, Altersheim
— Wilhelmine, geb. Barnewitz, Wwe., Stadtschleuse 10/11
Meuchau, Paul, Arbeiter, Mühlentorstraße 54
Meuschke, Oskar, Bürogehilfe, Harlunger Straße 6
— Rudolf, Musiker, ebendas.
Meusel, Max, Maler, Wilhelmsdorfer Straße 58
Mewes, Alfred, Bäcker, Friesenstr. 11
— Alwine, geb. Block, gesch., Näherin, Schützenstr. 36
— August, Händler, Friesenstr. 11
— Auguste, geb. Schwarze, Wwe., Neust. Heidestr. 38
— Elsbeth, Stütze, Fouquéstr. 7
— Ernestine, geb. Böhm, Wwe., Magdeburger Str. 18, Altersheim
— Ernst, Arbeiter, Mühlentorstr. 7
— Ernst, Arbeiter, Roonstr. 7
— Ernst, Handlungsgehilfe, Hausmannstraße 4
— Franz, Bäckermeister, Büttelstr. 3
— Friedrich, Arbeiter, Wredowstr. 15
— Friedrich, Maurer, Düppelstr. 33
— Georg, Musiker, Gr. Gartenstr. 56
— Georg, ⊶ 272, Hotel zur goldenen Krone, Magdeburger Str. 6
— Heinrich, Privatier, Steinstr. 21
— Hermann, ⊶ 1193, Möbelhandlung, Kurstr. 32
— Hermann, Schuhmacher, Neust. Heidestraße 38
— Karl, Arbeiter, Düppelstr. 13
— Karl, Arbeiter, Neust. Heidestr. 19
— Karl, Kutscher, Potsdamer Str. 55
— Karl, Rentier, Packhofstr. 2
— Lisbeth, unverehel., Arbeiterin, Wredowstr. 15
— Martha, Arbeiterin, Friesenstr. 11
— Max, Steinmetz, Wilhelmsdorfer Straße 51
— Otto, Schlosser, Tismarstr. 9
— Paul, Eisendreher, Potsdamer Str. 51

Mewes, Paul, Schlosser, Kl. Gartenstr. 52
— Paul, Schneidermeister, Gr. Gartenstraße 56
— Paul, Werkhelfer, Silostr. 9
— Pauline, geb. Dieckmann, Fouquéstraße 7
— Pauline, geb. Schroeder, Wwe., Neust. Heidestr. 47
— Walter, Bäcker, Büttelstr. 3
— Wilhelm, Arbeiter, Kl. Gartenstr. 20
— Wilhelm, Arbeiter, Gödenstr. 9
— Wilhelm, Mittelschullehrer, Havelstraße 13
— Wilhelm, Oberweichenwärter, Hausmannstraße 4
— Wilhelm, Rentier, Trauerberg 31
— Wilhelm, Schwimmeister, Mötzower Landstr. 34
— Wilhelmine, geb. Schulze, Wwe., Wilhelmsdorfer Str. 9
— Willi, Kaufmann, Kurstr. 66
Meye, Albert, Arb., Neuendorfer Str. 30
— Emilie, geb. Haagen, Wwe., Temnitz 48
— Frieda, geb. Senff, Wwe., Neuendorfer Str. 30
— Hermann, Arbeiter, Blumenstr. 1
— Karl, Arbeiter, Neuendorfer Str. 30
— Kurt, Büfettier, Kl. Gartenstr. 8
— Marie, geb. Bühr, Wwe., Klosterstraße 17
— Paul, Wächter, Bäckerstr. 15
— Paul, Werkmeister, Großgörschenstraße 32
Meyer, Adolf, Schlosser, Ziegelstr. 4
— Alwine, geb. Frantz, Wwe., St. Annenstr. 41
— Alwine, geb. Kabelitz, gesch., Neuendorfer Str. 8
— Anna, Arbeiterin, Alvenslebenstr. 5
— Anna, Arbeiterin, Winterfeldtallee 2
— August, Arb., Neuendorfer Str. 6 a
— Bernhard, ☎ 319, Justizrat, Rechtsanwalt und Notar, Hauptstraße 70/71
— Bruno, Schlachthoftierarzt, Kl. Gartenstraße 29
— Dorothee, Wwe., Bäckerstr. 11
— Eduard, Tuchmacher, Mühlentorstraße 23
— Elisabeth, geb. Höft, Wwe., Konfitürengeschäftsinhaberin, Hauptstraße 44
— Emilie, geb. Lips, Wwe., Fohrder Straße 21
— Emma, Näherin, Ziegelstr. 4
— Erich, Arbeiter, Linienstr. 38
— Erich, ☎ 739, Installationsbüro für elektrische Licht- und Kraftanlagen, Neust. Heidestr. 17
— Erich, Schmied, Magdeburger Str. 19
— Ernst, Ackerbürger, Krakauer Str. 8a
— Ernst, Fleischer, Silostr. 7
Meyer, Ernst, Schlosser, Bäckerstr. 11
— Franz, Elektriker, Alvenslebenstr. 8
— Franz, Magistratssekretär, Fontanestraße 8
— Franz, Schlosser, Franz-Ziegler-Straße 11
— Fritz, ☎ 966, Gartenbaubetrieb, Krakauer Str. 8a
— Fritz, Kaufmann, Roonstr. 33
— Georg, Arb., Magdeburger Str. 20, Ledigenheim
— Gertrud, Näherin, Friesenstr. 7
— Gustav, Arbeiter, Alvenslebenstr. 5
— Gustav, Arbeiter, Friesenstr. 13
— Gustav, Schlosser, Altst. gr. Heidestraße 13
— Gustav, Schuhmacher, Wollenweberstraße 2
— Gustav, Wächter, Arndtstr. 6
— Heinrich, Arbeiter, Gödenstr. 3
— Heinrich, Eisenbahnarbeiter, Fontanestraße 13
— Helene, unverehel., Kurstr. 14
— Hermann, Arbeiter, Friesenstr. 7
— Hermann, Arbeiter, Wilhelmsdorfer Straße 38
— Herm., Telegraphen-Oberbauführer, Potsdamer Str. 53/54
— -Schlitte, Hermann, Dr., ☎ 448, Sanitätsrat, Augenarzt, St. Annenstr. 25. Sprechstunden 9—11, 4—6, Sonnabends nur von 9—11. Privatwohnung Bauhofstr. 8
— Herm., & Co., A.-G., Likör- und Weinhandlung, Steinstr. 53
— Hugo, Maler, St. Annenstr. 27
— Hulda, geb. Brechlin, Wwe., Paulikirchplatz 2
— Julius, Kaufmann, St. Annenstr. 8/9
— Julius, Stellmacher, Neust. Markt 3
— Justine, geb. Ackermann, Wwe., Kurstraße 14
— Karl, Kutscher, Friesenstr. 7
— Klara, unverehel., St. Annenstr. 27
— Kurt, Kaufmann, Altst. Markt 7
— Marie, Waschmädchen, Winterfeldtallee 2
— Martin, Arbeiter, Domlinden 6
— Max, Oberpostsekretär, Wilhelmsdorfer Str. 13
— Otto, Betriebsleiter, Ehem. Artilleriedepot
— Otto, Drogist, ebendas.
— Otto, Schmied, Friesenstr. 7
— Paul, Pferdehändler und Landwirt, Neust. Heidestr. 34
— Philipp, Schleifer, Altst. Fischerstr. 5
— Reinhold, Kellner, Ritterstr. 2
— Reinhold, Schmied, Alvenslebenstr. 8
— Richard, Schiffer, Großgörschenstr. 17
— Wilhelm, Arbeiter, Trauerberg 36 a
— Wilhelm, Schmied, Magdeburger Straße 19

Meyer, Wilhelm, Schneidermstr., Parduin 5
— Willi, Tischler, Tismarstr. 15
— Willy, Friseur, Domlinden 28
Meyerheim, B., H, 🛏 360, Buch- und Steindruckerei, Hauptstr. 69
— Emma, Wwe., Abtstr. 21
— Kurt, Kaufmann, Abtstr. 18
Meyerstein, Charlotte, Stütze, Kanalstraße 1
— Elisabeth, Krankenschwester, ebendas.
— Hans, Kaufmann, ebendas.
— Siegfried, H, 🛏 1143, Kaufmann, ebendas.
Meynarz, Gertrud, geb. Rienth, verehel., Stadtschleuse 3/4
Michael, Käthe, geb. Merten, verehel., Kanalstr. 3
— Otto, Oberpostschaffn., Packhofstr. 7a
— Paul, Meister, Am Hafen 1
— Paul, Obersteuerassistent, Plauer Straße 14
Michaelis, Anna, Dienstmädch., Klosterstraße 24
— August, Arbeiter, Wredowstr. 15
— August, Schlosser, Domlinden 22
— Auguste, geb. Gutkuhn, Wwe., Wollenweberstraße 4
— Elisabeth, Schwester, Havelstr. 1
— Ella, Näherin, Franz-Ziegler-Str. 10
— Emil, Oberinspektor, Nikolaiplatz 16
— Frieda, Stütze, Hauptstr. 19
— Friedrich, Arbeiter, Kapellenstr. 21
— Fritz, Juwelier, H, Inhaber der Firma Georg Michaelis, Steinstraße 9
— Gertrud, Lehrerin, Nikolaiplatz 16
— Gustav, Schiffbauer, Linienstr. 36
— Heinz, Schlosser, Kl. Münzenstr. 13
— Karl, Buchhalter, Brielower Str. 6
— Karoline, Arbeiterin, ebendas.
— Luise, unverehel., Nikolaiplatz 16
— Otto, Schuhmachermeister, Bäckerstraße 36
— Paul, Verkäufer, Bäckerstr. 8
— Wilhelm, Landwirt, Weinmeisterweg 1
— Willi, Landwirt, ebendas.
— Willi, Tischler, Neuendorfer Str. 23
Michalk, Hermann, Architekt, Kurstr. 19
— Karl, Arbeiter, Kl. Gartenstr. 50
— Karl, Schlosser, Franz-Ziegler-Str.16
— Paul, Bankbeamter, Wilhelmsdorfer Straße 13
— Paul, Gärtner, Harlunger Str. 35
— Richard, Schlosser, Roonstr. 33
Michalke, Alfons, Dr., Oberarzt, Winterfeldtallee 2
— Auguste, geb. Neumann, verehel., Goethestr. 1
Michalski, Felix, Ingenieur, Potsdamer Straße 40
— Johann, Arbeiter, Tismarstr. 14
— Mathias, Heizer, Linienstr. 5
Michanowski, Anton, Arbeiter, Vereinsstraße 38
Miche, Hermann, Schlosser, Fohrder Straße 7
Michel, Ernst, Schneider, Gerostr. 12
— Fritz, Kontordiener, Wilhelmsdorfer Straße 74
— Karl, Gärtner, Gobbinstr. 2
— Max, Blechschmied, Magdeburger Straße 20, Ledigenheim
Micke, Anna, geb. Scherf, Wwe., Arbeiterin, Ritterstr. 22
— Hermann, Arbeiter, Roonstr. 3
Mickley, Kurt, Medizinal-Praktikant, Hochstr., Krankenhaus
Miculcy, Bertold, Maurer, Linienstraße 25
Miedthank, Kurt, Anstreicher, Sieberstraße 1
Miedzinski, Erich, Buchhalter, Potsdamer Str. 55
Miehe, Hermann, Heizer, Gutenbergstr. 9
— Theodor, Arbeiter, Tismarstr. 12
Miehl, Friedrich, Landarbeiter, Magdeburger Str. 18, Altersheim
Miehlisch, Elsbeth, geb. Seifert, Damen-Frisiergesch., Luckenberger Str. 12
— Fritz, Steindrucker, ebendas.
Mieland, Erich, Sattler, Stadtschleuse 8
Mielcarek, Anna, geb. Nessan, Wwe., Potsdamer Chaussee 9
Mielke, Franz, Arbeiter, Großgörschenstraße 16
Miels, Friedrich, Arbeiter, Wattstr. 7
Miemel, Minna, geb. Bierhals, Wwe., Friesenstr. 6
— Willi, Arbeiter, ebendas.
Mierick, Paul, H, 🛏 541, Uhren-, Gold- und Silberwarengeschäft, Optik, Steinstr. 63
Miers, Elfriede, unverehel., Reuscherstraße 3
— Erna, geb. Freidank, verehel., Trauerberg 12 a
— Georg, 🛏 680, vereid. Landmesser, Gotthardtwinkel 4
— Gertrud, Stütze, Tismarstr. 1
Miersbach, Martha, geb. Schmidtke, verehelicht, Trauerberg 9
Mießmer, Franz, Brauer, Krakauer Straße 26
Mießner, Franz, Pol.-Betriebsassistent, Gutenbergstr. 38
Miethe, Hermann, sen., Schuhmachermeister, Bäckerstr. 46
— Hermann, jun., Schuhmachermeister, ebendas.
— Otto, Schiffbauer, Weinmeisterweg 4
Miether, Max, H, 🛏 454, Häute, Felle u. Fette, Gr. Gartenstr. 47
Miethke, Hedwig, geb. Ilow, verehel., 🛏 1082, Blumenhdlg., Jakobstr. 9

Mietz, Oskar, Oberpostschaffner, Düppelstraße 18
Mievert, Hedwig, geb. Talch, verehel., Gr. Gartenstr. 14
Mihls, Marie, geb. Gohl, Franz-Ziegler-Str. 5
— Theodor, Steuerassistent, ebendas.
am Mihr, Friedrich, Kaufmann, Neust. Fischerstr. 10
Mikley, Agnes, geb. Preuß, Wwe., Gutenbergstr. 2
Mikusky, Artur, Kaufmann, Wilhelmsdorfer Str. 13
Milatz, Erich, ☎ 1553, Dr. med., Kinderarzt, St. Annenstr. 49. Sprechstunden: 8½—10½, 3—4½ (außer Sonnabend)
— Paul, Wächter, Bauhofstr. 19
Milchert, Gottlieb, Arbeiter, Großgörschenstr. 29
Milewczyk, Emil, Bergmann, Hauptstraße 42
— Franz, Kellner, ebendas.
Milewsky, Hans, Arbeiter, Magdeburger Landstr. 108
— Helene, unverehel., Harlunger Str. 18
— Luise, geb. Abendroth, Wwe., ebendaselbst
— Otto, Arbeiter, Neuendorfer Str. 43a
Milich, Otto, Arbeiter, Trauerberg 36 a
Militz, Georg, Arbeiter, Gr. Münzenstraße 6
— Hermann, Tuchmacher, ebendas.
— Martha, geb. Döhring, Wwe., Düppelstr. 16
Milkau, Auguste, Wwe., Ausbau Brielower Grenze 3
Milke, Karl, Arbeiter, Gerostr. 9/10
Milkert, Friedrich, Eisenbahnsekretär, Gr. Gartenstr. 55
— Helene, Näherin, ebendas.
Millark, Robert, Hilfspfleger, Winterfeldtallee 2
Milling, Karl, Gärtner, Neust. Heidestraße 56
Milster, Emma, Dienstmädchen, Grabenstraße 16
Milz, Helene, unverehel., Winterfeldtallee 2
— Otto, Pfleger, ebendas.
Mindt, Auguste, geb. Siebert, Wwe., Altst. gr. Heidestr. 31
Mineralöl-Import, Frank & Co., H, ☎ 74, Chemische Fabrikate, Königgrätz 6
Minör, Franz, Handelsmann, Wilhelmsdorfer Str. 75
— Willi, Kaufmann, ebendas.
Mirich, Wilhelm, Tischler, Steinstr. 43
Mirowski, Ignaz, Vorarbeiter, Blumenstraße 3
Mischker, Ernst, Bürohilfsarbeiter, Wilhelmsdorfer Str. 36 a
Mischker, Ewald, Schlosser, Wilhelmsdorfer Str. 36 a
— Friedrich, Strafanstalts-Oberwachtmeister, ebendas.
— Paul, Schlosser, ebendas.
Mischkewitz, Johann, Schuhmacher, Eupenstr. 9
Mischor, Johann, Arbeiter, Wollenweberstraße 63
Mischur, Otto, ☎ 214, Bäckerei und Konditorei, Kurstr. 15
Misiewicz, Klara, geb. Stück, Bahnhofstraße 9
Miske, Gustav, Stellmacher, Franz-Ziegler-Str. 19
Misler, Leonhard, Arbeiter, Düppelstraße 29
— Theodor, Bandweber, Flutstr. 3
Missow, August, Arbeiter, Altst. kleine Heidestr. 5
Mißfeldt, Willi, Arb., Hausmannstr. 6
— Willi, Arbeiter, Temnitz 13
Mitsching, Friedrich, Former, Altst. gr. Heidestr. 25/26
— Friedrich, Versich.-Beamter, Gutenbergstraße 38
Mittag, Hermann, Bildhauer, Linienstraße 16 a
— Johannes, Fleischer, Kurstr. 5
— Paula, Verkäuferin, Neust. Wassertorstraße 15
Mittank, Karl, Diplom-Ingenieur,
— Otto, Arbeiter, Stadtschleuse 9
Mittelschule (Knaben-), ☎ 863, Wredowplatz 2
Mittelstädt, August, Musiker, Bäckerstraße 19
— Klara, geb. Prutz, Hauptstr. 84
— Max, Weißgerber, Krakauer Landstraße 20
Mittelstedt, Franz, Dreher, Wilhelmsdorfer Str. 67
Mittenzwei, Karl, Tischler, Brielower Straße 44
Mittmann, Otto, Tischler, Brielower Straße 50
— Robert, Arbeiter, Harlunger Str. 6
— Walter, Schlosser, ebendas.
Mittwoch, Liesa, Stütze, Magdeburger Straße 51
Mitzinger, Ida, geb. Schulze, Wwe., Friesenstr. 6
— Max, Bäcker, ebendas.
Mitzkowski, Emil, Arbeiter, Bionvillestraße 18
— Gustav, Arb., Potsdamer Chaussee 8
Mitzlaff, Agnes, geb. Piter, Wwe., Mühlentorstr. 30
— Albert, Schlosser, Großgörschenstr. 22
— Anna, geb. Sturm, Wwe., Temnitz 35
— Emma, geb. Putzar, verehel., Potsdamer Str. 5

Mitzlaff, Otto, Arbeiter, Stadtschleuse 9
— Walter, Kontorist, Temnitz 6
— Wilhelmine, geb. Gebauer, Wwe., ebendas.
Mix & Genest, A.-G., H, 🛏 333, Telephon- und Telegraphenwerke, Abt. Brandenburg (Havel), Tischlerei und Elementebau, Ehem. Artillerie-Depot
Mochert, Hermann, Arb., Domkietz 15
— Karl, Arbeiter, Krakauer Landstr. 6
Moddel, Hermann, Fleischer, Blumenstraße 9
— Willi, Kaufmann, Trauerberg 21
Modellhaus Ella Hirsch, Putzgeschäft, Hauptstr. 91, Eing. Steinstr.
Modrzyk, Elise, geb. Müller, Wwe., Watstr. 6
Möbis, Erich, Musiker, Blumenstr. 12
Möbus, Wilh., Bürohilfsarb. im Versicherungsamt, Magdeburger Str. 6
Möckel, Wilhelm, Arb., Großgörschenstraße 30
Möde, Paul, Schlosser, Kl. Gartenstr. 22
Mögelin, Fritz, Schornsteinfeger, Altst. große Heidestr. 24
Mögenburg, Paul, Kaufmann, Roonstraße 5
Moeglich, Alfred, 🛏 377, Stadtrat, Bauhofstr. 26
Mögling, Elise, unverehel., Mühlentorstraße 10
— Paul, Ingenieur, ebendas.
Möhle, Alfred, Unterrichtsdirektor an der Polizeischule, Gördenweg 28
Möhring, Auguste, geb. Troldenier, Wwe., Steinstr. 66
— Ernst, Arb., Wilhelmsdorfer Str. 40b
— Friedrich, Privatmann, Magdeburger Straße 4
— Gottlieb, Arbeiter, Jahnstr. 16
— Margarete, geb. Heidtmann, verehel., Steinstr. 17
— Paul, Kontrollinspektor, Packhofstraße 28
— Richard, Tischler, Hausmannstr. 17
— Wilhelm, Arbeiter, Jahnstr. 16
— Wilhelm, Schneider, Gr. Gartenstr. 3
— Willi, Inhaber des „Hotels Drei Linden", Steinstr. 66
Mölders, Anna, geb. Riedel, Wwe., Katharinenkirchplatz 12/13
Möllenhof, August, Arbeiter, Kietz 13
— Willi, Musiker, ebendas.
Möllenhoff, Wilhelm, Arbeiter, Tismarstraße 11
— Willi, Elektriker, ebendas.
— Wilhelm, Arbeiter, ebendas.
Möller, Artur, Krankenpfleger, Görden, Wärterdorf 10
— Fritz, Arbeiter, Hauptstr. 28
— Fritz, Kaufmann, Potsdamer Str. 50
Möller, Herm., Strafanstalts-Oberwachtmeister, Vereinsstr. 34
— Johannes, Kaufmann, Luckenberger Straße 16
— Johannes, 🛏 1596, Kleiderfabrik, Jakobstr. 2
— Käthe, Schwester, Hochstr., Krankenhaus
— Kurt, Bankbeamter, Gr. Gartenstraße 31
— Paul, Glaser, Kapellenstr. 24
— Richard, kaufmännischer Angestellter, Reuscherstr. 1
— Walter, Werkzeugschlosser, Gr. Gartenstraße 39
Möllmann, Magdalena, geb. Hellwig, Wwe., Vionvillestr. 18
Möllnitz, Hermann, Schneider, Wollenweberstraße 3
— Karl, Rangierarbeiter, Parduin 7
Mölter, Fritz, Schleifer, Gr. Münzenstraße 17
— Martha, geb. Pautke, Wwe., ebendas.
Mönch, Hermann, Korbmacher, Gorrenbergstraße 13
— Ottilie, Dienstmädchen, unverehel., Fontanestr. 18
Mörike, Otto, Zeichner, Roonstr. 29
Moeschler, Paul, 🛏 849, Bankdirektor, Walther-Rathenau-Platz 9
Möse, Albert, Arbeiter, Sieberstr. 1
— Alfred, Arbeiter, ebendas.
— Erich, Schlosser, Goethestr. 3
— Gustav, Arbeiter, Jahnstr. 15
— Hermann, Schlosser, Sieberstr. 21
— Martin, Arbeiter, Altst. Fischerstr. 2
— Otto, Werkmeister, Goethestr. 3
— Willi, 🛏 682, Glaserei, ebendas. Privatwohnung Gr. Gartenstr. 63
Möthlow, Max, Mechaniker, Kummerléstraße 3
Mohaupt, Auguste, geb. Liesicke, gesch., Gödenstr. 14
— Gertrud, Arbeiterin, ebendas.
— Otto, Arb., Wilhelmsdorfer Str. 38a
Mohhaupt, Albert, Arbeiter, Wilhelmsdorfer Str. 30
Mohn, Gustav, 🛏 1100, Prokurist, Steinstr. 51
Mohnhaupt, Paul, 🛏 813, Lic. theol., Oberpfarrer, Katharinenkirchplatz 6
— Werner, Dr. phil., chem., ebendas.
Mohr, Anna, Gehilfin, Altst. Markt 1
— Anna, Schwester, Roonstr. 16
— Anna, geb. Fischer, Arbeiterin, Wwe., Harlunger Str. 54
— August, Fischereibesitzer, Kietz 11
— Georg, Tischler, Wilhelmsdorfer Landstr. 21
— Hermann, Gärtner, Gördenweg 48
— Ida, Wwe., Kietz 11
— Jean, 🛏 631, Kolonialwaren, Silostraße 16

Mohr, Johann, Schneidermeister, Silostr. 16
— Otto, Kaufmann, Roonstr. 34
— Otto, Landwirt, Altst. Markt 1
— Paul, Kaufmann, Großgörschenstr. 6
— Paul, Schlosser, Watstr. 24
— Richard, Reserve-Lokomotivführer, Magdeburger Str. 19
— Wilhelm, Ackerbürger, Kapellenstr. 26
— Willy, Arbeiter, Gutenbergstr. 31
Mohs, Gustav, Kellner, Eupenstr. 10
Mojsich, Elisabeth, Arbeiterin, Altst. gr. Heidestr. 41
Moldenhauer, Robert, Privatmann, Neuendorfer Str. 64
— Wilhelm, Zigarrenhändler, Kurstr. 3
Molder, Alfred, Werkmeister, Gutenbergstraße 15
Molitor, Arnhold, Handlungsgehilfe, Kreuslerstr. 20
— Joh., Arb., Werderstr. 14
Molkerei-Gesellschaft, Brandenburger, H, ⊨ 843, Trauerberg 33
Mollenhauer, Frieda, geb. Steffens, verehelicht, Neuendorfer Str. 8
— Gustav, Eisendreher, Großgörschenstraße 22
— Max, Strafanstaltsinspektor, Molkenmarkt 20
Molowitz, Erich, Lithograph, Mühlentorstraße 34
— Rudolf, Schlosser, Gutenbergstr. 8
Moltrecht, Emilie, geb. Lindemann, Wwe., Mühlentorstr. 28
— Georg, ⊨ 580, Kaufmann, ebendas.
— Otto, ⊨ 460, Kaufmann, Gr. Münzenstr. 8/9
Monden, Alma, geb. Schönherr, verehel., Kl. Gartenstr. 29
Monsehr, Ursula, techn. Lehrerin, Jungfernsteig 6
Monté, Karl, Bankangestellter, St. Annenstr. 25
Montowski, Karl, Polizeiwachtmeister, Magdeburger Str. 51
Mook, Oskar, Schuhmacher, Grabenstraße 21
Moor, Gustav, Musiker, Franz-Ziegler-Straße 15
Mooshagen, Albert, Arbeiter, Hauptstraße 42
Mordhorst, Alfred, Arbeiter, Flutstr. 4
— Emma, geb. Fischer, Wwe., Kirchstraße 5/6
— Franz, Bäcker, Brüderstr. 3
— Franz, Theater- u. Maskengarderobe, ebendas.
— Hermann, Arbeiter, Flutstr. 4
— Paul, Klempner, Wilhelmsdorfer Straße 76
— Paul, Schlosser, Kirchstr. 5/6
— Richard, Oberpostschaffner, Brüderstraße 3
— Robert, Zigarrenarbeiter, ebendas.
Morgenroth, Adolf, Justizsekretär i. R., Gr. Gartenstraße 40
— Alfred, Schlosser, Wilhelmsdorfer Straße 44
— Kurt, Schlosser, Schützenstraße 23
Morgenstern, Aug., Maurer, Kietz 24
— Erich, Schlosser, Silostraße 6
— Gustav, Kutscher, Katharinenkirchplatz 1
— Karl, Arbeiter, Hausmannstr. 18
— Karl, Monteur, Vionvillestraße 15
— Paul, Schlosser, Domkietz 7
— Willi, Dreher, Vionvillestraße 15
Morick, Alois, Wächter, Eupenstr. 10
Moritz, Auguste, Näherin, Silostraße 8
— Emma, geb. Deterling, Trauerberg 1
— Friedrich, Pförtner, Wilhelmsdorfer Straße 65
Morlock, Joseph, Filialleiter, Gördenweg 18
Mosch, Wilhelm, Schuhmacher, Luckenberger Straße 12
Moschner, Emil, Buchbinder, Jakobstr. 27
Moses, Anna, Zuschneiderin, Hauptstr. 9
— Elsa, unverehel., ebendas.
Mosig, Henriette, geb. Blumenrath, Wwe., Bergstr. 1/3
Mosse, Nathan, Kaufmann, ebendas.
— Rudolf, H, ⊨ 505, Annoncen-Exp., Hauptstraße 4
Moß, Herm., Metallarb., Lindenstr. 26
Motulsky, Siegfr., Kaufm., Lindenstr. 2
Moß, C. W., & Co., Inhaber Walter Glomp, H, ⊨ 83, Metallwarenfabrik, Potsdamer Chaussee 5
Motzkus, Klara, pens. Krankenschwester, Neuendorfer Str. 43a
Moysich, Friedrich, Eisendreher, Gutenbergstraße 3
— Rudolf, Schmied, Neust. Heidestr. 57
Moysych, Berta, geb. Zunk, Wwe., Altst. Fischerstr. 23
Mrachatz, Paul, Arbeiter, Tismarstr. 22
Mrongowius, Charlotte, Telegr.-Betr.-Assistentin, St. Annenstr. 27
— Hedwig, Telegraphengehilfin, ebendas.
— Klara, geb. Glitzke, Wwe., ebendas.
Mrowka, Franz, Arb., Kl. Gartenstr. 9
Mruck, Rich., Arb., Deutsches Dorf 39
Mruczinski, Richard, Pfleger, Görden, Wärterdorf 28
Mucha, Franz, Schlosser, Kirchhofstr. 36
— Johann, Arb., Neuendorfer Str. 4
— Richard, Sattler u. Tapezierer, Harlunger Str. 44
— Wilhelmine, geb. Hinze, Wwe., Roonstraße 33
Muchajer, Paul, ⊨ 876, Ingenieur, Hauptstr. 28
Muchau, H., Prof., Dr., Studienrat, Bauhofstr. 27
Muche, Felix, Tischler, Watstr. 28

Muchow, Ida, geb. Mahnkopf, Wwe., Wilhelmsdorfer Str. 56
— Otto, Postsekretär, Wilhelmsdorfer Straße 13
Mudra, Ernst, Gärtner, Packhofstr. 26
— Ernst, Rechnungsrat, ebendas.
— Luise, Krankenpflegerin, ebendas.
— Martha, Lehrerin, ebendas.
— Paul, Techniker, ebendas.
Mücke, Martha, unverehel., Wollenweberstraße 65
— Paul, Buchdrucker, Neuendorfer Straße 64
— Paul, Dreher, ebendas.
Mühle, Auguste, geb. Scherlisky, Wwe., Kl. Gartenstr. 26
— Walter, Justizobersekretär, Fontanestraße 22
Mühlhausen, Heinr., Schuhm., Eupenstraße 7
Mühlisch, Herm., Lackierer, Jahnstr. 5
Mühlmann, Karl, Arb., Neuendorfer Straße 31
Müldner, Heinr., Schlosser, Hauptstr. 50
Müller, Adolf, Steindrucker, Wilhelmsdorfer Str. 49
— Agnes, Wwe., Brüderstr. 3
— Albert, Arb., Krakauer Landstr. 8
— Albert, Arbeiter, Bionvillestr. 15
— Albert, Fischer, Kietz 12
— Albert, Gepäckträger, Hausmannstraße 3
— Albrecht, Lagerverwalter, Potsdamer Straße 10
— Alfred, Buchhalter, Roonstr. 5
— Alfred, Handlungsgehilfe, Gutenbergstraße 32
— Alfred, Lokomotivheizer-Anwärter, Gödenstr. 10
— Alfred, Schlosser, Kapellenstr. 7
— Alfred, Schriftsetzer, Kirchhofstr. 33
— Alfred, Werkmeister, Flutstr. 6
— Alwine, geb. Zirpel, verehel., Schulstraße 10
— Anna, verehel., 🛏 270, Privat-Mittagstisch, Abtstr. 21
— Anna, Lehrerin, Rochowstr. 7
— Anna, Näherin, Gerostr. 8
— Anna, Schneiderin, Vereinsstr. 28
— Anna, geb. Knönagel, Wwe., Potsdamer Str. 7
— Anna, geb. Coym, verehel., Watstraße 24
— Anni, Telegraphengehilfin, Abtstr. 21
— Antonie, Köchin, Neust. Markt 4
— Arno, Buchhalter, Linienstr. 38
— Artur, Tischler, Neust. Heidestr. 59
— August, Arbeiter, Kl. Gartenstr. 36
— August, Arbeiter, Kl. Gartenstr. 45
— August, Arbeiter, Neust. Heidestr. 28
— August, Arbeiter, Linienstr. 33b
— Auguste, Reisende, Wollenweberstraße 12
Müller, Berta, Wwe., Alvenslebenstr. 7
— Ed., Eisenbahnobersekretär, Bahnhofstraße 9
— Eduard, Pfleger, Görden, Wärterdorf 21
— Elisabeth, unverehel., Restauration, Düppelstr. 10
— Elise, Oberschwester, Hochstr., Krankenhaus
— Elise, Posamenten- u. Wollwarengeschäft, Neuendorfer Str. 42
— Elise, geb. Ganschow, Wwe., Großgörschenstraße 2
— Elsa, unverehel., Watstr. 18
— Else, geb. Schönknecht, Wwe., Reuscherstr. 5
— Emil, Mitinh. der Firma August Raschig, 🛏 483, Nikolaiplatz 8
— Emil, Lokomotivführer, Saarburger Straße 24
— Emil, Maler, Potsdamer Str. 36
— Emilie, geb. Abesser, Wwe., Altst. gr. Heidestr. 47
— Emilie, geb. Ballert, Wwe., Neust. Heidestr. 38
— Emma, Wwe., Deutsches Dorf 11
— Emma, geb. Gericke, Wwe., Große Gartenstr. 10
— Emma, geb. Rüdiger, Wwe., Linienstraße 38
— Emma, geb. Ganzer, Wwe., Neuendorfer Str. 6a
— Emma, geb. Röder, Wwe., Roonstraße 38
— Erich, Arbeiter, Lindenstr. 18
— Erich, Arbeiter, Kurstr. 67
— Erich, Arbeiter, Ziegelstr. 6
— Erich, Kassenangestellter, Franz-Ziegler-Str. 2
— Erich, Schlosser, Goethestr. 3
— Erich, Schlosser, Franz-Ziegler-Str. 11
— Erich, Weißgerber, Bionvillestr. 15
— Ernst, Arbeiter, Wilhelmsdorfer Straße 49
— Ernst, Bankbeamter, Bauhofstr. 36
— Ernst, Dreher, Neuendorfer Str. 6a
— Ernst, Elektromonteur, Neuendorfer Straße 63
— Ernst, Formermeister, Potsdamer Straße 15
— Ernst, Handlungsgehilfe, Sieberstr. 5
— Ernst, Maler, Neuendorfer Str. 38
— Ernst, Musiker, Neust. Markt 4
— Ernst, Zugführer, Roonstr. 5
— Erwin, Buchhalter und Reisender, Fohrder Str. 43
— Erwin, akad. Maler und Photograph, Gr. Münzenstr. 3
— Ewald, Steindrucker, Franz-Ziegler-Straße 27
— Franz, Arbeiter, Wallstr. 2
— Franz, Bürovorsteher, Gr. Gartenstraße 44

Müller, Franz, Vorkofthdl., Trauerberg 38
— Frieda, unverehel., Havelstr. 5/6
— Frieda, geb. Bergmann, Wwe., Bauhofstraße 4
— Frieda, geb. Schwericke, Wwe., Großgörschenstraße 21
— Friederike, geb. Wilke, Wwe., Tismarstraße 19
— Friederike, geb. Künnemann, Wwe., St. Annenstr. 43
— Friedrich, Uhrmacher, Vereinsstr. 48
— Friedrich, Arbeiter, Düppelstr. 20
— Friedrich, Arb., Kl. Gartenstr. 39
— Friedr., Rangierer, Gr. Gartenstr. 42
— Friedrich, Arbeiter, Gödenstr. 11
— Friedrich, Arbeiter, Roonstr. 34
— Friedrich, Arbeiter, Sieberstr. 16
— Friedrich, Arbeiter, Silostr. 10
— Friedrich, Bäckermeister, Linienstr. 10
— Friedrich, Gewerkschaftsbeamter, Franz-Ziegler-Str. 3
— Friedrich, Privatmann, Kurstr. 30
— Friedrich Wilhelm, Ingenieur, Dom, St. Petri 4
— Fritz, Arbeiter, Großgörschenstr. 15
— Fritz, ⊶ 1540, Bäckerei und Konditorei, Linienstr. 10
— Fritz, Färbermeister, Havelstr. 3
— Fritz, Kaufmann, Potsdamer Chaussee 5e
— Fritz, Kaufmann, Roonstr. 38
— Fritz, Lehrer, Kurstr. 72
— Fritz, Maschinentechniker, Jahnstr. 15
— Fritz, Maurer, Koppehlstr. 4
— Fritz, Schriftsetzer, Silostr. 10
— Fritz, Weichenwärter, Werderstr. 21
— Georg, Landgerichtssekretär a. D., Reuscherstr. 2
— Georg, ⊶ 355, Prokurist, Beetzseeufer 2
— Gerhard, Sattler, Kirchhofstr. 27
— Gertrud, geb. Mooshagen, gesch., Winterfeldtallee 2
— Gottlieb, Arbeiter, Trauerberg 12a
— Gustav, Arbeiter, Sieberstr. 1
— Gustav, Eisendreher, Watstr. 28
— Gustav, Pförtner, Kirchhofstr. 37
— Gustav, Schlosser, Gutenbergstr. 32
— Hans, ⊶ (479), Bankier, Domlinden 10
— Hans, Lackierer, Altst. gr. Heidestr. 6
— Hedwig, unverehel., Düppelstr. 10
— Hedwig, unverehel., Wallstr. 10
— Heinrich, Fleischermeister, Neuendorfer Str. 43
— Heinrich, Strafanstalts-Oberwachtmeister, Magdeburger Str. 51
— Helene, geb. Stoltenow, Näherin, Nikolaiplatz 18
— Helene, Stütze, Kl. Gartenstr. 37
— Hermann, Arbeiter, Domberg b
— Hermann, Arbeiter, Gutenbergstr. 31
— Hermann, Arbeiter, Watstr. 6

Müller, Hermann, Müllergeselle, Harlunger Straße 11
— Hermann, Oberpostschaffner, Dom, Hevellerstr. 7
— Hermann, Stellmacher, Temnitz 44
— Hermann, Vergolder, Franz-Ziegler-Straße 11
— Hulda, geb. Schill, gesch., Magdeburger Str. 18, Altersheim
— Ida, geb. Fleischer, Wwe., Vereinsstraße 36
— Joh., Arbeiter, Hausmannstr. 20
— Johann, Hausdiener, Bauhofstr. 28
— Johann, Kaufmann, Roonstr. 41
— Johanna, Schneiderin, Gr. Münzenstraße 3
— Johannes, Magistrats-Obersekretär, Mühlentorstr. 55
— Johannes, Monteur, Göttiner Landstraße 16
— Johannes, Privatsekretär a. D., Jakobstr. 22
— Julius, ⊶ 726, Bankdirektor i. R., Havelstr. 5/6
— Julius, Arbeiter, Klosterstr. 20
— Karl, sen., Arbeiter, Kl. Gartenstr. 39
— Karl, jun., Arbeiter, ebendas.
— Karl, Arb., Wilhelmsdorfer Str. 40 b
— Karl, Arbeiter, Linienstr. 17
— Karl, Arbeiter, Linienstr. 35
— Karl, Arbeiter, Vereinsstr. 39
— Karl, Betriebsassistent, Potsdamer Straße 40
— Karl, Bürstenmachermeister, Molkenmarkt 35
— Karl, Eisenbahngehilfe, Reuscherstr. 6
— Karl, Landarbeiter, Magdeburger Straße 51
— Karl, Restaurateur, Gutenbergstr. 34
— Karl, Schleifer, Gr. Gartenstr. 7
— Karl, Schlosser, Neust. Heidestr. 34
— Karl, Steindrucker, Gutenbergstr. 34
— Karl, Strafanstalts-Hilfswachtmeister, Harlunger Str. 45
— Karl, ⊶ 228, Tischlermeister, Gr. Gartenstraße 44
— Karl, Werkzeugschlosser, Linienstr. 35
— Karoline, Wwe., Ausbau Brielower Grenze 8
— Karoline, geb. Kluckert, Wwe., Vereinsstraße 28
— Klara, unverehel., Silostr. 4
— Kurt, Fleischer, Neuendorfer Str. 43
— Leo, Pensionär, Gotthardtkirchplatz 14
— Leopold, H, ⊶ 322, Inh. Wwe. Klara Müller, geb. Winkel, Altwarenhandlung, Bauhofstr. 26
— Ludwig, Fischereibesitzer, Kietz 12
— Ludwig, Stellmachermeister, Neuendorfer Str. 17
— Luise, Arbeiterin, Düppelstr. 13
— Luise, Kontoristin, Kl. Gartenstr. 39

Müller, Luise, geb. Kuhlbrodt, Wwe., Vereinsstraße 36 a
— Luise, geb. Losensky, Wwe., Brüderstraße 4
— Margarete, Buchhalterin, Hochstr. 4
— Margarete, Lehrerin, Rochowstr. 7
— Margarete, Musiklehrerin, Plauer Straße 1
— Margarete, geb. Staatz, Wwe., Mühlentorstr. 57
— Marie, Arbeiterin, Gödenstr. 11
— Marie, Arbeiterin, unverehel., Königgrätz 1
— Marie, geb. Drömer, gesch., Magdeburger Str. 18, Altersheim
— Marie, geb. Fliß, Wwe., Hochstr. 4
— Marie, geb. Ott, Wwe., Gutenbergstraße 31
— Marie, geb. Kelm, Wwe., Große Münzenstr. 3
— Marie, geb. Lawerenz, Wwe., Lindenstraße 34
— Marie, geb. Beck, Wwe., Temnitz 27
— Marie, geb. Mahlow, Wwe., Trauerberg 38
— Marie, geb. Martins, Wwe., Trauerberg 15
— Marie, geb. Ziehe, Wwe., Wallstr. 10
— Martha, geb. Baars, gesch., Arbeiterin, Gödenstr. 2
— Martha, unverehel., Krakauer Landstraße 12
— Martha, geb. Kurzbein, Kl. Gartenstraße 20
— Martha, geb. Rohmann, Wwe., Luckenberger Str. 14
— Martin, Buchhalter, Tismarstr. 24
— Matthias, Werkmeister, Saarburger Straße 8
— Max, Arbeiter, Neust. Markt 14
— Max, Former, Lindenstr. 27
— Max, 🛏 963, Kolonialwarengeschäft, Neuendorfer Str. 43a
— Max, Klempner, Flutstr. 5
— Max, Lehrer, Luckenberger Str. 14
— Max, Steindrucker, Tismarstr. 18
— Max, Vergolder, Brielower Str. 49
— Max, Weißgerber, Neust. Heidestr. 52
— Minna, Plätter., Potsdamer Str. 37
— Minna, geb. Lüdicke, Wwe., Düppelstraße 5
— Minna, geb. Pelzer, Wwe., Jahnstraße 8
— Nikolaus, Gießmeister, Saarburger Straße 6
— Olga, geb. Kuntze, Wwe., Wilhelmsdorfer Str. 19
— Otto, Arbeiter, Kirchhofstr. 36
— Otto, Arbeiter, Potsdamer Str. 37
— Otto, Bäcker, Friesenstr. 6
— Otto, Bauunternehmer, Watstr. 28
— Otto, Bürovorst., Alvenslebenstr. 10
— Otto, Diakon, Kl. Gartenstr. 40/41
Müller, Otto, Handschuhmacher, Kurstr. 20
— Otto, H, 🛏 103, Kolonialwaren, Temnitz 35
— Otto, Klempner, Lindenstr. 31
— Otto, Kontorbote, Neuendorfer Straße 16
— Otto, Maurer, Watstr. 27
— Otto, Pol.-Unterwachtmstr., Magdeburger Str. 51
— Otto, Rentier, Föhrder Str. 3
— Otto, Steuersekretär, Wilhelmsdorfer Straße 19
— Otto, Vergoldermeister, Kirchstr. 1
— Otto, Werkmeister, Trauerberg 15
— Paul, Arbeiter, Domkietz 4
— Paul, Arbeiter, Malmedystr. 24
— Paul, Arbeiter, Mühlentorstr. 30
— Paul, Arbeiter, Watstr. 27
— Paul, Former, Großgörschenstr. 3
— Paul, Hilfsschaffner, Wilhelmsdorfer Straße 78
— Paul, Konrektor, Stadtschleuse 2
— Paul, Musiker, Kanalstr. 6
— Paul, Pol.-Hilfswachtmstr., Neuendorfer Str. 43a
— Paul, Fleischer und Handelsmann, St. Annenstr. 6
— Paul, H, 🛏 1594, Schmalzsiederei, Abtstr. 11
— Paul, Handlungsgehilfe, ebendas.
— Paul, Schlosser, Kirchhofstr. 27
— Paul, Schmied, Düppelstr. 33
— Paul, Verwalter, Wilhelmsdorfer Landstr. 39
— Paula, Arbeiterin, Vereinsstr. 9
— Pauline, geb. Briest, Wwe., Restaurant, Kietz 23
— Pauline, geb. Bröseke, Wwe., Temnitz 28
— Regina, geb. Pfau, Wwe., Trauerberg 35
— Reinhold, Brauer, Gutenbergstr. 11
— Reinhold, Fischer, Sieberstr. 4
— Reinhold, Fleischer, Tismarstr. 17
— Richard, Fleischermeister, Abtstr. 21
— Richard, Korbmacher, Jakobstr. 23
— Richard, Rentenempfänger, Molkenmarkt 19
— Richard, Sattler, Roonstr. 34
— Robert, Wärter, Görden, Wärterdorf 50
— Rosina, geb. Kusche, Wwe., Linienstraße 8
— Rudolf, Bürogehilfe, Rochowstr. 7
— Rudolf, Schlosser, Wilhelmsdorfer Straße 55
— Rudolf, Inh. Paul Müller, 🛏 334, Spedition und Möbeltransport, Kirchhofstr. 36, Kontor: Kleine Gartenstr. 37
— Theodor, Färber, Magdeburger Straße 18, Altersheim

Müller, Traugott, Gerichtsvollzieher a. D., Bergstr. 17
— Walter, Arbeiter, Kietz 23
— Walter, Bankbeamter, Kl. Gartenstraße 45
— Walter, 322, Kaufmann, Bauhofstraße 26
— Walter, Schlossermstr., Vereinsstr. 18
— Wilhelm, Arbeiter, Lindenstr. 27
— Wilhelm, Bahnarbeiter, Deutsches Dorf 1a
— Wilh., Bau-Ingenieur, Zanderstr. 1
— Wilhelm, Monteur, Großgörschenstraße 10
— Wilhelm, Restaurateur, Wilhelmsdorfer Str. 49
— Wilhelm, Privatmann, Magdeburger Straße 18, Altersheim
— gen. Kopp, Wilhelm, Ingenieur, Gr. Gartenstr. 48
— Wilhelmine, Arbeiterin, Wilhelmsdorfer Str. 59
— Wilhelmine, geb. Lehmann, Wwe., Magdeburger Str. 18, Altersheim
— Wilhelmine, geb. Haacke, verehel., Paulinerstr. 7
— Willi, Arbeiter, Ziegelstr. 3
— Willi, Dreher, Mühlentorstr. 33
— Willi, Friseur, Gutenbergstr. 34
— Willi, Kontorist, Neuendorfer Str. 57
— Willi, Lokomotivführer-Anwärter, Potsdamer Str. 40
— Willi, Schlosser, Temnitz 35
— Willi, Steinsetzer, Brüderstr. 4
— & Co., H, 131, 479, Bankhaus, Hauptstr. 2
— & Schweitzer, Photograph. Atelier, Gr. Münzenstr. 3

Münch, Otto, Arbeiter, Neust. Markt 27
— Peter, Schneider, Altst. gr. Heidestraße 3
— Richard, Arbeiter, Altst. Fischerstr. 20
— Wilhelm, Arbeiter, Roonstr. 8
— Willi, Dreher, ebendas.

Müncheberg, Richard, Inhaber Alfred Müncheberg, H, 358, Metallwarenfabrik, Hauptstr. 37
— Marie, geb. Scharfe, ebendas.

Münchmeyer, Heinrich, Lehrer, Rochowstraße 26

Münchow, Artur, kommiss. Eisenbahn-Assistent, Jakobstr. 37
— Erich, Magistrats-Inspektor a. D., Goethestr. 1
— Waldemar, Mechaniker, Klosterstraße 28/31

Münnich, Wilhelm, Schlosser, Altst. kl. Heidestr. 5

Münster, Gebr., Inhaber Reinhold Münster, H, 585, Tuchgroßhandlung, St. Annenstr. 37/38

Münster, Werner, 506, Dr. med., Spezialist für Lungenleiden, Hauptstr. 4, Sprechstunden 9—10, 4½—6, außer Mittwochs und Sonnabends

Müntel, Hermann, Schmied, Neuendorfer Str. 6a

Mürl, Adolf, Anstreicher, Mühlentorstraße 30

Muhlack, Anna, Stütze, Nikolaiplatz 16

Muhr, August, Arbeiter, Hochstraße, Krankenhaus
— Wilhelmine, geb. Ratzel, verw. Schwarz, Blumenstr. 9

Muhsold, Ida, geb. Wegener, Wwe., Potsdamer Str. 8a
— Willi, Kaufmann, ebendas.

Mull, Emil, Schlosser, Flutstr. 5

Munch, Albert, Arbeiter, Neuendorfer Straße 75

Munck, Marie, geb. Fehlow, Wwe., Kirchhofstr. 22

Munderloh, Hermann, H, 292, Union-Färberei, Fohrder Str. 21a

Mundt, Hedwig, unverehel., Mühlentorstraße 18

Murawski, Juliane, geb. Dibowski, Wwe., Hauptstr. 19
— Karl, Blechwalzer, Brielower Straße 6
— Max, Arbeiter, Kapellenstr. 20
— Max, Arb., Neuendorfer Str. 46
— Paul, Arbeiter, Koppehlstr. 4

Murawsky, Wilhelm, Arbeiter, Tismarstraße 12

Murrer, Rich., Schriftsetzer, Rathenower Straße 12

Musall, Amanda, unverehel., Neust. Markt 20
— Emma, Friseuse, ebendas.

Muscat, Otto, Arb., Harlunger Str. 12

Muschert, August, Arbeiter, Johannis-kirchplatz 5
— August, Steueranwärter, Brielower Straße 54
— Auguste, geb. Köppen, Wwe., Sieberstraße 15
— Emma, geb. Döbbelin, verehel., Watstraße 8
— Gustav, Arbeiter, Kleiststr. 2
— Gustav, Vergolder, Neust. Markt 15
— Hermann, Arbeiter, Vionvillestr. 14
— Marie, geb. Giesch, Wwe., Linienstraße 3
— Wilh., Rohrleger, Kl. Gartenstr. 28

Muschick, Gottfried, Arbeiter, Neust. Heidestr. 48

Muschold, Anna, Arbeiterin, Temnitz 48

Musehold, Karl, Schmied, Bäckerstr. 43

Musfeld, Friedr., Arb., Werderstr. 10
— Fritz, Schlosser, ebendas.
— Paul, Magistratsbote, Am Jakobsgraben 8

Musik fürs Heim, St. Annenstr. 32

Muslick, Friedrich, Landwirt, Altst. Fischerstr. 13
Muster, Paul, Bahnwärter, Roonstr. 36
Muß, Alfred, Arbeiter, Werderstr. 3
— Hermann, Bahnschaffner, Vereinsstraße 39
— Reinhold, Schlosser, Altst. Fischerstraße 32
Mußfeld, Auguste, Arbeiterin, Friesenstraße 13
Mußfeldt, Franz, Invalide, Klosterstraße 28
— Otto, Justizsekretär, Magdeburger Straße 3
Muth, Bruno, Polizei-Unterwachtmstr., Magdeburger Str. 51
Mutz, Anna, geb. Hoffmeyer, Wwe., Wilhelmsdorfer Str., 43
— Elisabeth, Verkäuferin, ebendas.
— Helene, geb. Bethge, Arbeiterin, Gr. Gartenstr. 25
Mutzbauer, Antonie, Buchhalterin, Temnitz 51/52
Mylius, Hans, Kolonialwarengeschäft, Havelstr. 7

N

Naacke, Georg, Kaufmann, Paulinerstraße 18
— Ida, geb. Schmidt, gesch., Harlunger Straße 36
— Wilhelm, Schneidermeister, Paulinerstraße 18
Nack, Frieda, Stütze, Kurstr. 71
Nackowski, Veronika, geb. Jadzinski, Wwe., Magdeburger Landstr. 120
Nadler, August, Maschinist, Ziegelstr. 2
— Friedrich, Maschinist, Silostr. 10
— Fritz, ☎ 1047, Tischlermstr., Steinstraße 21
Nadolny, August, Kriminalassistent, Mühlentorstr. 18
Nähring, Friedr., Arbeiter, Gerostr. 2
— Marie, geb. Greiser, Wwe., Mühlentorstraße 17a
Naeschke, Fritz, Schriftsetzer, Tismarstraße 11
Näther, August, Former, Bahnhofstr. 1
— Gustav, Arbeiter, Gr. Gartenstr. 7
— Minna, Hausmädchen, Kirchhofstr. 15
Naether, Albert, Schlosser, Kirchhofstr. 13
— Berta, geb. Schellhase, Wwe., ebendas.
Naffin, Emma, geb. Klewitz, Wwe., Tismarstraße 11
Nagel, Ernst, Arb., Neuendorfer Str. 17
— Ernst, Tischler, Tismarstr. 12
— Fritz, Arbeiter, Wredowstr. 17
— Gustav, Schuhmacher, ebendas.
— Margarete und Ottilie, unverehel., Pensionat, Trauerberg 13
Nagel, Paul, Bahnhofsvorsteher, Gotthardtkirchplatz 14
— Robert, Hausdiener, Neust. Wassertorstraße 16/17
— Willi, Arbeiter, Silostr. 16
Nagelschmidt, Frieda, geb. Vogel, verehel., Kl. Münzenstr. 12
Nahmitzer Industriewerke, G. m. b. H., ☎ 192, Betonwarenfabrik und Großhdlg. in Baustoffen, Düngemitteln u. Brennstoffen, Stadtschleuse 4b
Nahrstedt, Christian, Schneider, Mühlentorstraße 13
Najork, Emil, Straßenbahnschaffner, Wredowstr. 16
— Friedrich, Arbeiter, ebendas.
Napierski, Franz, Schneider, Großgörschenstraße 23
— Johann, Arbeiter, Schützenstr. 36
Napiralla, Frieda, geb. Schleef, Wwe., Neuendorfer Str. 31
Naporowski, Alfred, Schriftsetzer, Schulstraße 10
Nasdala, Paul, Schneidermeister, Magdeburger Str. 10
— Walter, ☎ 579, Herrenmoden und Herrenartikel, Ritterstr. 5, Privatwohnung Bergstr. 15
Naß, Anna, unverehel., Kapellenstr. 14
— Hugo, Bote, ebendas.
— Martha, unverehel., ebendas.
— Wilhelm, Handschuhmacher, ebendas.
Natebus, Anna, geb. Kahle, Wwe., Packhofstr. 28
— Ernst, Arbeiter, Werderstr. 8
Nathanson, N., Inh. Albert Nathanson, Kaufm., Manufaktur- und Modewaren, H, ☎ 392, Hauptstr. 78, Privatwohnung Katharinenkirchplatz 1
Natzmer, Luise, geb. Schönemann, Wwe., Großgörschenstr. 27
Naue, Hulda, verw. Meier, Temnitz 44
Naujocks, Hedwig, Arbeiterin, Bionvillestraße 16
Naumann, Alma, Wwe., St. Annenstr. 4
— Carl, jun., Möbelfabrikant, H, ☎ 95, Bäckerstr. 44
— Emil, Schriftsetzer, Trauerberg 12a
— Felix, i. Fa. F. Naumann sen. Nachf., H, ☎ 84, Möbel- u. Sarghdlg., Bäckerstr. 34
— Ida, geb. Tschernig, Wwe., Potsdamer Str. 53/54
— Karl, Arbeiter, Großgörschenstr. 5
— Karl, Kaufmann, Bäckerstr. 43
— Klara, geb. Ulbrich, Wwe., Neuendorfer Str. 85
— Max, Vergolder, ebendas.
— Otto, Buchdr.-Maschinenmeister, Kirchhofstraße 26

Naumann, Otto, H, ☎ 45, Gasthof „Deutscher Kaiser", St. Annenstr. 4
— Otto, Lokomotivführer, Tismarstr. 24
— Paul, Lithograph, Temnitz 39
— Rich., Klempner, Winterfeldtalle 2
Nave, Albert, Arbeiter, Sieberstr. 1
Nawe, Otto, Arbeiter, Werderstr. 31
— Richard, Vergolder, Blumenstr. 11
— Wilhelmine, geb. Schellhase, Wwe., Werderstr. 31
Nawrazalla, Emma, Arb., Friesenstr. 2
— Erich, Arbeiter, Neuendorfer Str. 89
— Luise, geb. Fischer, Wwe., Friesenstraße 2
Nazareck, Karl, Arbeiter, Am Huck 9
Nebel, Herm., Arb., Großgörschenstr. 5
— Margarete, Arbeiterin, ebendas.
— Oskar, Kaufmann, Gorrenbergstr. 18
Nebrich, Heinrich, Schuhmachermstr., Gr. Gartenstr. 45
Necker, Johann, Oberpostschaffner, Potsdamer Straße 44
Neels, Erich, Handlungsgehilfe, Mühlentorstraße 18
Neese, Karl, Restaurateur, Hausmannstraße 2
Negraszus, Otto, Arbeiter, Kurstr. 17
Nehl, Karl, H, ☎ 698, Buchbinderei, Vertrieb und Reparatur von Schreibmaschinen, Kl. Münchenstr. 1
Nehm, Anna, unverehel., Schneiderin, Trauerberg 36
— Luise, geb. Kienast, Wwe., ebendas.
Nehre, Anna, Wwe., Rentenempfängerin, Düppelstr. 11
— Fritz, Arbeiter, Gödenstr. 1
Nehring, Fritz, Kaufm., Vereinsstr. 36
Neider, Ernst, Kaufm., Steinstr. 68/69
Neie, Fritz, Ober-Postsekretär, Wollenweberstraße 42
— Gottlieb, Kutscher, Temnitz 18
— Martha, Arbeiterin, Abtstr. 1
— Otto, Zimmerer, Düppelstr. 32
Neiling, Erich, Kanzleisekretär, Bäckerstraße 23
Neinert, Alwine, geb. Lücke, Wwe., Arbeiterin, Krakauer Landstr. 10
— Berta, geb. Selbke, Wwe., Nikolaiplatz 17
— Emma, geb. Henkel, Wwe., Linienstraße 32
— Julius, Arbeiter, Weinmeisterweg 4
— Karl, Arbeiter, Linienstr. 32
— Wilhelm, Arbeiter, Ritterstr. 11
— Willi, Arbeiter, Linienstr. 32
Neis, Wilh., Arbeiter, Krakauer Landstraße 14
Neiß, Friederike, Wwe., St. Annenstraße 37/38
Neißner, Georg, Kaufmann, Potsdamer Chaussee 8
Neitzke, Albert, Aushilfs-Weichensteller, Schützenstr. 24
Nelte, Berta, geb. Müller, verehel., Gr. Gartenstr. 33
— Ernst, H, ☎ 401, Weingroßhdlg., Weinstuben, Steinstr. 26
Neltner, Berta, Wirtschaft., Temnitz 34
Nennhaus, Albert, Klempner, Wollenweberstraße 66
— Karl, Arb., Magdeburger Str. 18, Altersheim
— Walter, Schlosser, Wollenweberstr. 66
Nerger, Wilhelm, Stadthauptkassierer, Reuscherstr. 3
Nerlich, Alfred, Reisender, Neust. Fischerstraße 18 a
Nerowski, Martha, Pflegerin, Winterfeldtallee 2
Neser, Georg, Handlungsgeh., Wollenweberstraße 6
— Heinrich, Backmstr., Friesenstr. 7
Nespithal, Fritz, Bäcker, Bionvillestr. 17
— Kurt, Arbeiter, Watstr. 31
— Marie, geb. Domine, Wwe., Wollenweberstraße 24
— Paul, Heizer, Bionvillestr. 13
Nester, Charlotte, Apothekenhelferin, Potsdamer Str. 52
Nethe, Heinr., Schlosser, Jungfernsteig 4
Nethge, Luise, Arb., Gr. Gartenstr. 25
Nette, Antonie, Oberschwester, Hochstr., Krankenhaus
Netzband, Wilhelm, Schlosser, Roonstraße 18
Neubauer, Kurt, Goldschmied, Neuendorfer Straße 31
— Paul, Arbeiter, Neust. Fischerstr. 12
— Paul, Kellner, Wilhelmsdorfer Straße 38 a
Neubert, Albert, Schneider, Neust. Heidestraße 30
— Ferdinand, Vorarbeiter, Linienstr. 5
— Fritz, ☎ 867, Viehhändler, Wilhelmsdorfer Straße 16
— Herm., Arb., Neuendorfer Str. 59
— Paul, Arbeiter, Linienstr. 16 a
— Paul, Former, Neuendorfer Str. 59
— Rudolf, Restaurateur, Neuendorfer Straße 37
Neudeck, Berta, geb. Neumann, Wwe., Linienstr. 24
— Ernst, Werkzeugmacher, Bäckerstr. 19
Neue, Albert, Baggermeister, Mühlentorstraße 45
Neuendorf, Auguste, geb. Brüggemann, Arbeiterin, Großgörschenstr. 23
— Frieda, Direktrice, Franz-Ziegler-Straße 24
— Hermann, Militär-Anwärter, Steinstraße 41
— Karl, Arbeiter, Goethestr. 1
— Karl, Bäckermstr., Kl. Gartenstr. 1
— Paul, Schuhmacher, Neuendorfer Straße 39
— Willy, Melker, Paulinerstr. 11

Neuendorff, Karl, Pol.-Major, Nikolaiplatz 8
Neuer Krug (Wilhelmsdorf), Pächter Otto Böning, ☎ 1132
Neuer, Willi, Arbeiter, Roonstr. 7
Neufert, Herm., Invalide, Roonstr. 38
Neugebauer, Herm., Tapezierer, Havelstraße 7
— Martha, Hausmädchen, St. Annenstraße 23/24
Neugeboren, Emil, Korrektor, Jahnstraße 9
Neuhaus, Georg, Arbeiter, Neust. Heidestraße 56
— Johanna, Arbeiterin, ebendas.
Neuhauß, Hans, Kaufm., Neuscherstr. 2
Neuhöffer, Lina, geb. Koch, Rentiere, Kirchhofstr. 30 a
Neuhoff, Emil, Kaufm., St. Annenstraße 43
Neujahr, Herm., Schmied, Schützenstraße 36
Neukrantz, Anna, geb. Krüger, Wwe., Neust. Markt 3
Neuleib, Wilhelm, Strafanst.-Beamter, Harlunger Str. 5
Neuling, Anna, geb. Schensky, Wwe., Paulinerstr. 11
— Ferdinand, Maschinenarb., Düppelstraße 25
— Franz, Arbeiter, Neuendorfer Str. 37
— Julie, geb. Lack, Wwe., Magdeburger Straße 18, Altersheim
— Max, Arbeiter, Trauerberg 20
— Max, Former, Nikolaiplatz 18
— Willi, Bürogehilfe, Gutenbergstr. 32
Neumann, Albert, Arb., Düppelstr. 17
— Albert, Arbeiter, Trauerberg 14 c
— Albert, Büroangest., Franz-Ziegler-Straße 26
— Albert, Ingenieur, Gobbinstr. 2
— Albert, Landwirt, ebendas.
— Albert, Schuhmacher, Linienstr. 22
— Alfred, ☎ angem., Gärtnereibes., Askanierstr. 25
— Anna, geb. Frehe, Wwe., Steinstr. 31
— Arnold, ☎ 23, Apotheker, Drogerie und Farbenhandlung, Steinstr. 17
— August, Arbeiter, Fohrder Str. 1
— August, Arb., Neuendorfer Str. 75
— August, Arbeiter, Vereinsstr. 3
— August, Arbeiter, Vereinsstr. 14
— August, Werkmeister, Großgörschenstraße 10
— Auguste, geb. Suchlandt, Wwe., Harlunger Str. 45
— Auguste, geb. Gärtner, Wwe., Magdeburger Straße 18, Altersheim
— Bertold, Kaufmann, Goethestr. 1
— Bruno, Schmied, Trauerberg 17
— Dora, Wwe., Fouquéstr. 7
— Eduard, Postschaffner, Hausmannstraße 78
Neumann, Eduard, Uhrmacher, Brüderstr. 4
— Emil, Schuhmacher, Wollenweberstraße 6
— Emil, Zigarrenarbeiter, Potsdamer Straße 24
— Emma, Arbeiterin, Düppelstr. 3
— Emma, geb. Werner, Wwe., Fontanestraße 14
— Emma, geb. Kalisch, Wwe., Ziesarer Landstraße 2
— Ernst, Arbeiter, Kl. Gartenstr. 47
— Ernst, Schlosser, Paulinerstr. 17
— Eugen, Tabakhandlung, Ritterstr. 14
— Ewald, Arbeiter, Koppehlstr. 4
— Franz, Kaufm., Gr. Gartenstr. 24
— Frieda, geb. Naumann, Wwe., Großgörschenstraße 8
— Friedrich, Apotheker, Steinstr. 17
— Friedrich, Landwirt, Gerostr. 16
— Friedrich, Maurer, Tismarstr. 23
— Friedrich, Schlosser, Franz-Ziegler-Straße 4
— Georg, Lithograph, Altst. Fischerstraße 14
— Gustav, Schneider, Roonstr. 36
— Gustav, Strafanst.-Oberwachtmstr., Kl. Münzenstr. 10
— Hans, Studienassessor, Grabenstr. 12
— Hedwig, geb. Bauer, verehel., Plauer Straße 26
— Henriette, geb. Schneider, verehel., Trauerberg 17
— Hermann, Arbeiter, Vereinsstr. 19
— Herm., Werkmstr., Dom, Hevellerstraße 4
— Hulda, Schwester, Kl. Gartenstraße 40/41
— Ida, unverehel., Magdeburger Straße 18, Städtisches Obdach
— Joh., Bäcker, Alvenslebenstr. 5
— Johann, Wachtmeister a. D., Magdeburger Straße 20
— J., A.-G., Zigarrenfabriken, H, ☎ 51, Zweiggeschäft Brandenburg, St. Annenstraße 26
— Karl, Arbeiter, Mühlentorstr. 2
— Karl, Arbeiter, Wollenweberstr. 6
— Karl, Arbeiter, Ziegelstr. 11
— Karl, Gärtnereibesitzer, Gerostr. 2
— Karl, Schlosser, Trauerberg 17
— Karoline, geb. Kahle, Wwe., Düppelstraße 3
— Karoline, geb. Lemke, Wwe., Altst. gr. Heidestr. 55
— Karol., geb. Zander, Wwe., ebendas.
— Konrad, Arbeiter, Goethestr. 4
— Kurt, Vertreter, Friesenstr. 14
— Kurt, Schneider, Bionvillestr. 1
— Ludwig, Zollassistent, Neust. Heidestraße 27
— Margarete, unverehel., Ritterstr. 26

Neumann, Margar., geb. Thurm, Wwe., Jakobstraße 20
— Maria, Lernpflegerin, Winterfeldtallee 2
— Marie, geb. Barnewitz, Wwe., Kl. Gartenstraße 52
— Marie, geb. Bleike, Wwe., Tismarstraße 3
— Martha, Arbeiterin, Düppelstr. 3
— Martha, Direktrice, Packhofstr. 27
— Martin, Rektor, Gr. Gartenstr. 6
— Mathilde, geb. Fiedler, Magdeburger Straße 18, Altersheim
— Max, Arbeiter, Gödenstr. 10
— Max, Friseur, Neuendorfer Str. 11
— Max, Arb., Magdeburger Str. 14
— Max, Arbeiter, Roonstr. 36
— Max, Büroangest., Trauerberg 15 d
— Max, Kaufmann, Gr. Gartenstr. 24
— Max, Mittelschullehrer, Wilhelmsdorfer Straße 13
— Max, Schneider, Paulinerstr. 17
— Meta, geb. Schlie, Wwe., Düppelstraße 11
— Otto, Arbeiter, Kl. Gartenstr. 52
— Otto, Arbeiter, Wollenweberstr. 45
— Otto, Betriebsleiter, Magdeburger Straße 18
— Otto, Verwaltungsinspektor, ebendas.
— Otto, Zigarrenmacher, Neust. Heidestraße 69
— Paul, & Co., H, ⊨ 10, Inh. Fritz Heese, Kohlenimp., Roonstr. 19/22
— Paul, Arbeiter, Watstr. 27
— Paul, Dreher, Alvenslebenstr. 1
— Paul, Maler, Gr. Münzenstr. 10
— Paul, Kaufmann, Plauer Str. 7 a
— Paul, Schlosser, Plauer Str. 18
— Reinhold, ⊨ 869, Lastautofabrik, Wilhelmsdorfer Landstr. 17
— Richard, Büchsenmacher, Paulinerstraße 17
— Richard, Steindrucker, Vereinsstr. 48
— R., ⊨ 23, Drogenhandlung, Inhaber Apothek. Arnold Neumann, Steinstraße 17
— Rudolf, Domorganist, Dom, Burgweg 3
— Rudolf, H, ⊨ 287, Buch- u. Steindruckerei, Hauptstr. 26
— Siegfried, Bankbeamter, Dom, Burgweg 4
— Wilhelm, Gastwirt, Kurstr. 12
— Willi, Vergolder, Neust. Heidestr. 69
— Willi, Schmied, Düppelstr. 3
— Willi, Strafanstalts-Oberwachtmstr., Franz-Ziegler-Straße 27
— Willi, Tischler, Kl. Münzenstr. 10
— Willy, Kranführer, Tismarstr. 11
— W. & G., ⊨ 1198, Berliner Korsettfabrik, Hauptstr. 76
Neumeyer, Adolf, Werkmeister, Franz-Ziegler-Straße 2
Neuser, Karl, Former, Klingenbergstraße 10
Neustadt, Ernst, Fleischermstr., Steinstraße 34
— Hermann, Malermstr., Glasreklameschilder, Inhaber Fritz Neustadt, ⊨ 821, Abtstr. 12
— Herm., Kesselschmied, Magdeburger Straße 19
— Hermann, Schlosser, ebendas.
— Luise, geb. Jahn, Wwe., Abtstr. 12
Neute, Ernst, Sattler und Tapezierer, Abtstr. 14
Neuwald, Auguste, geb. Kornemann, Wwe., Klosterstr. 28/31
Neye, Eduard, Tischlermstr., Schulstr. 6
— Wilhelm, Arb., Gorrenbergstr. 4/5
Nichelmann, Anna, Dienstmädch., Neust. Markt 8
— Otto, Schmied, Lindenstr. 31
Nickel, Albert, Arbeiter, Franz-Ziegler-Straße 21
— Alfred, Schlosser, Franz-Ziegler-Straße 11
— Anna, geb. Nimschewski, Gastwirtsfrau, Magdeburger Str. 1
— Anna, geb. Gericke, Wwe., Göttiner Landstraße 1
— Artur, Arbeiter, Flutstr. 16
— Artur, Arbeiter, Brielower Str. 42
— Bernhard, Ofenmstr., Fontanestr. 5
— Franz, Friseur, Magdeburger Str. 1
— Hermann, Schiffbauer, Flutstr. 16
— Johann, Arbeiter, Brielower Str. 42
— Marie, geb. Werner, verehel., Hausmannstraße 20
— Max, Arb., Franz-Ziegler-Str. 11
— Reinhold, Wagenf., Kirchhofstr. 26
— Richard, Klempner, Kleiststr. 12
Nickelmann, Fritz, Arb., Neust. Fischerstraße 8
Nicolai, August, Arbeiter, Koppehlstr. 4
— Hedwig, Näherin, Schützenstr. 42
— Helene, unverehel., ebendas.
— Margarete, unverehel., ebendas.
— Marie, geb. Oelschläger, Wwe., Mühlentorstr. 7
— Max, Gasthofbesitzer (Zum goldenen Stern), Potsdamer Str. 1/2
Nicolini, Artur, Schlosser, Trauerberg 35
Niebel, Juliane, geb. Bartsch, Wwe., Mötzower Landstraße 43
Nieber, Fritz, Kaufmann, Saarburger Straße 72
Niedergesäß, Hermann, Schlosser, Kl. Gartenstraße 7
— Hermann, Schlosser, Wilhelmsdorfer Straße 53
Niederschuh, Hermann, Walzenführer, Mühlentorstr. 35
— Kurt, Elektromonteur, ebendas.
Niedzballa, August, Buchdrucker, Roonstraße 34

Niehöster, August, Werkmstr., Gutenbergstraße 1
— Wilhelm, Schlosser, ebendas.
Niehoff, Edith, Kontoristin, Kreuslerstraße 1
Niehr, Iwan, Schlosser, Magdeburger Straße 19
Niehusen, Ernst, Arbeiter, Neuendorfer Straße 43 b
Niekisch, Anna, geb. Krüger, Wwe., Harlunger Str. 4/5
Nielbock, Karl, Friedhofs-Inspektor, ☎ 1004, Schützenstr. 17
Nielebock, Adolf, Manufakturwaren-Händler, Mühlendamm 5
— Franz, Handlgsgeh., Mühlendamm 8
— Friedrich, Kanzlei-Sekretär, Hausmannstraße 2
— Hedw., geb. Elsasser, Wwe., Wollenweberstraße 61
— Hermann, Maler, Neuendorfer Str. 3
— Karl, Altsitzer, Domlinden 13
— Karl, Fischer, ebendas.
— Karl, Fischer, Mühlendamm 8
— Marie, geb. Thäns, Wwe., ebendas.
— Wilhelm, Tuchscherer, Klosterstr. 19
Nielsen, Henrik, Steindrucker, Großgörschenstraße 16
— Karl, Kaufmann, Altst. Fischerstr. 8
— Karl, Weißgerber, ebendas.
Niemann, Emil, Maler, Vionvillestr. 23
— Karl, Hausdiener, Abtstr. 21
— Karl, Wagenf., Potsdamer Str. 27
— Minna, geb. Bohse, Wwe., Düppelstraße 3
— Otto, Arbeiter, Linienstr. 35
— Otto, Steinmetz, Düppelstr. 12
— Paul, Kanzlei-Sekretär, Danziger Straße 28
Niemeier, Berta, geb. Heyer, Wwe., Gr. Gartenstr. 32
Niemer, Rudolf, Klempner, Roonstr. 1
Niemeyer, Emilie, geb. Hegmann, verehelicht, Ziegelstr. 8
— Heinrich, Naturheilkundiger, Große Gartenstraße 22
— H., & Co., H, ☎ 314, Herren- und Knabenkonfektion, Maßgeschäft, Hauptstr. 9
— Hermann, ☎ (314), Kaufmann, Packhofstr. 3
— Johannes, Schlosser, Kirchstr. 5/6
— Richard, Schuhmacher, Brüderstr. 1
Niemierski, Walter, Metallarbeiter, Wilhelmsdorfer Str. 37 a
Nierenberg gen. Seeger, Berta, geb. Plötzke, Wwe., Schneiderin, Temnitz 25
Nierenz, Willi, Lehrer, Grabenstr. 13 a
Nierhaus, Wilhelm, Wiegemstr., Roonstraße 17
Nierzwicki, Joseph, Arbeiter, Brielower Straße 45
Niesecke, Franz, Schuhmacher, Neust. Wassertorstr. 25
Niesewand, Anna, unverehel., Kurstr. 19
— Hermann, Arbeiter, ebendas.
Nieß, Elise, geb. Markau, Franz-Ziegler-Straße 10
Niete, Adolf, Schlosser, Großgörschenstraße 21
— Karl, Arbeiter, Bahnhofstr. 7
— Reinhold, Arbeiter, ebendas.
Niethe, August, Arbeiter, Silostr. 4
— Auguste, geb. Buller, Wwe., Neuendorfer Str. 6
— Franz, Schlosser, Hauptstr. 50
— Friedrich, Arb., Potsdamer Str. 37
— Friedrich, Rentner, Klosterstr. 25
— Gottlieb, Maurer, Gr. Gartenstr. 21
— Otto, Arbeiter, ebendas.
— Otto, Bäcker, Neuendorfer Str. 75
— Richard, Arbeiter, Silostr. 4
Nietsch, Joh., Bankbeamter, Krakauer Straße 26
Nigetiet, Fritz, Maurermeister, Neust. Fischerstraße 1
Nikelsky, Aug., Schuhmacher, St. Annenstraße 33
Nikolai, August, Bahnarbeiter, Flutstr. 3
— Paul, Arbeiter, ebendas.
Nikolaischule, ☎ 887, Nikolaiplatz 19
Nikolay, Robert, Schneider, Harlunger Straße 50
Nilges, Otto, Musikmeister, Kl. Münzenstraße 15
— Otto, Rentenempfänger, Ziegelstr. 15
Nimmergut, Gustav, Bäcker, Linienstraße 16 a
Nimmich, Friedr., Fleischermstr., Wollenweberstraße 5
Ninning, Wilhelm, Arbeiter, Kietz 12 a
Ninow, Gertrud, geb. Milatz, Wwe., Fohrder Straße 40
Nippe, Ernst, Fleischer, Friesenstr. 1
Nippold, Otto, Betr.-Assist., Hausmannstraße 90
Nita, Franz, Arbeiter, Watstr. 18
— Martin, Arb., Krakauer Landstr. 264
Nitsch, Otto, Arb., Hauptstr. 44
Nitsche, Ernst, Schriftsetzer, Roonstr. 2
— Hilda, geb. Siemering, St. Annenstraße 19/20
— Johanna, unverehel., ebendas.
— Joh., Bildhauer, Deutsches Dorf 41
— Klara, geborene Contureau, Wwe., Sieberstr. 13
Nitschke, Arnulf, Bücherrevisor, Reuscherstraße 3
— Auguste, geb. Mai, verehel., Gutenbergstraße 14
— Bruno, Brandenburger Fuhrwesen, ☎ 156, Harlunger Str. 11, Privatwohnung Magdeburger Str. 3
Nitz, Emma, geb. Rohde, gesch., Harlunger Straße 41

Nitze, Alb., Kolonist, Kolonie Görden 2
— Auguste, geb. Hennig, Wwe., Roonstraße 39
— Ernst, Arbeiter, Bahnhofstr. 1
— Ernst, Schlosser, Wilhelmsdorfer Straße 39
— Ernst, Arbeiter, ebendas.
— Franz, Schlosser, Linienstr. 5
— Friederike, Wwe., Bahnhofstr. 1
— Friedrich, Arbeiter, Wilhelmsdorfer Straße 47
— Friedr., Vorkosthändler, Kl. Gartenstraße 35
— Heinrich, Weißgerber, Domlinden 20
— Hermann, Arbeiter, Tismarstr. 8
— Hermann, Maurer, Vereinsstr. 48
— Karl, Denkmalwärter, Grillendamm 10
— Karl, Schuhmacher, Alvenslebenstr. 3
— Marie, Näherin, Kl. Gartenstr. 35
— Martha, geb. Geicke, verehel., Linienstraße 6
— Otto, Arbeiter, Vereinsstr. 29
— Paul, Schlosser, Kirchhofstr. 37
Nitzsche, Oskar, Schlosser, Großgörschenstraße 11
Nix, Berta, sep., Arbeiterin, Neuendorfer Str. 5
Noack, Anna, Arbeiterin, Düppelstr. 27
— Anna, geb. Schiller, Wwe., Görden, Wärterdorf 15
— Charlotte, Pflegerin, Winterfeldtallee 2
— Else, unverehel., Jakobstr. 22
— Erich, Arbeiter, Ziegelstr. 8
— Erika, geb. Schulz, verehel., Magdeburger Straße 51
— Ernst, Pfleger, Görden, Wärterdorf 15
— Friedrich, Arbeiter, Friesenstr. 7
— Friedrich, Schlosser, Neuendorfer Straße 82
— Hermann, Arbeiter, ebendas.
— Ida, geb. Sims, Wwe., Jakobstr. 22
— Klara, Lehrerin, Rochowstr. 26
— Marie, geborene Ratzel, Waschfrau, Klosterstr. 19
— Otto, Arbeiter, Watstr. 19
— Richard, Weißgerber, Askanierstr. 9
— Wilh., Hilfsschlosser, Schützenstr. 36
— Willi, Werkzeugmacher, Neuendorfer Straße 82
Noak, Maria, geb. Zippel, Wwe., Filialleiterin, Neust. Fischerstr. 18
Nobel, Elsbeth, geb. Grabert, Wwe., Werderstr. 20
— Emilie, Arbeiterin, Neust. Heidestr. 3
— Erwin, Elektriker, Gr. Gartenstr. 59 a
— Fritz, Dreher, Neust. Heidestr. 3
— Fritz, Schmied, ebendas.
— Gottlieb, Maurer, Trauerberg 19
— Karl, Arbeiter, Linienstr. 16
— Marie, geb. Bölke, Wwe., Watstr. 22
Nobel, Martha, Arbeiterin, Neust. Heidestraße 3
— Stanislawa, geb. Kowalke, Wwe., Steinstr. 26
— Wilhelm, Arbeiter, Silostr. 12
Nölche, August, Invalide, Kl. Gartenstraße 19
Noeldechen, Erich, Dr. med., Arzt, Nikolaiplatz 16
Nöldge, Friedrich, Arb., Bauhofstr. 28
— Hermann, Landarbeiter, ebendas.
— Karl, Handelsmann, Göttiner Str. 8
— Minna, verehel., Sieberstr. 8
Nölte, Albert, Müller, Gr. Gartenstr. 32
— Franz, Lagerhalter, Blumenstr. 12
Noerenberg, Maximilian, Packer, Steinstraße 62
Nörthen, Else, Hausdame, Bauhofstr. 9
— Gertrud, Arb., Kl. Gartenstr. 34
Nöske, Johann, Pol.-Oberwachtmeister, Magdeburger Str. 50
Nöthe, Alwine, geb. Iloff, Wwe., Neust. Heidestr. 38
— Willi, Kutscher, ebendas.
Nogatz, Karl, Kaufmann, Neust. Heidestraße 2
Noll, Alfred, Dreher, Gr. Gartenstr. 37
— Auguste, geb. Hauch, Wwe., Magdeburger Str. 18, Altersheim
— Friedrich, Arbeiter, Friesenstr. 10
— Friedrich, Arbeiter, Neust. Wassertorstraße 9
— Karl, optisch. Arbeiter, Werderstr. 36
— Wilh., Arb., Neust. Wassertorstr. 9
— Wilhelmine, geb. Tempelhahn, Wwe., Altst. Wassertorstr. 4
Noltensmeier, Alwine, Schwester, Kleine Gartenstr. 40/41
Noppens, Albert, Tischler, Gerostr. 8
— Bruno, Werkzeugschlosser, ebendas.
— Paul, Hausmeister, Magdeburger Straße 20 (Fontaneschule)
Norda, Ignaz, Schuhmachermstr., Magdeburger Str. 18, Altersheim
Norddeutsche Baugesellsch., m. b. H., H, ☎ 59, Mühlentorstr. 42
Norddeutsches Schokoladenhaus, G. m. b. H., H, Hauptstr. 51
Nordöstliche Eisen- u. Stahl-Berufsgenossenschaft, Sekt. II, ☎ 1029, Magdeburger Str. 16
Norkus, Elfriede, unverehel., Krakauer Landstr. 1
Nose, Erich, Bahnmeister, Bahnhofstr. 8
Nozbach, Julius, Atelier feiner Herren- und Damenmoden, Neust. Heidestraße 12
Noske, Robert, Privatmann, Hauptstraße 30
Nothe, Emilie, Arbeiterin, Altst. gr. Heidestraße 48
— Paul, Arbeiter, Altst. Markt 8/9
— Wilhelm, Invalide, Kl. Gartenstr. 17

Notz, Franz, Buchbinder, Magdeburger Straße 18, Städt. Obdach
Nowack, Albert, Eisenbahnsekretär i. R., Domlinden 14
— Karl, Arbeiter, Watstr. 2
— Rudolf, Schlosser, Linienstr. 8
— Stanislaus, Arb., Dom, Hevellerstraße 3
Nowak, Adalbert, Kutscher, Packhofstraße 29/31
— Adalbert, Masch.-Schlosser, Bauhofstraße 11
— August, Arbeiter, Steinstr. 22
— Else, Dienstmädchen, Hochstraße, Krankenhaus
— Julius, Arbeiter, Ausbau Brielower Grenze 4
— Julius, Gärtner, ebendas.
— Karl, Tischler, Steinstr. 22
— Wladislaus, Tischler, Schusterstr. 3
Nowitzki, Luise, geb. Haase, Blumenbinderin, Kl. Gartenstr. 17
Nowostawski, Felix, Schuhmach., Linienstraße 20
— Felix, Schiffsheizer, Hausmannstr. 20
— Stefan, Drehermstr., Franz-Ziegler-Straße 25
Nowraty, Anna, geb. Schmidt, Wwe., Werderstr. 29
— Fritz, Klempner, Kietz 10
— Minna, geb. Roloff, Wwe., Linienstraße 33
— Wilhelm, Arbeiter, Hammerstraße, Ruderklub „Havel" (Bootshaus)
Nünnecke, Alb., Arb., Wollenweberstr. 16
Nünninghoff, Konrad, Studienrat, Potsdamer Str. 4
Nürnberg, Willy, Pol.-Unterwachtmstr., Magdeburger Str. 51
Nuglisch, Kurt, Geselle, Winterfeldtallee 2
Nußbaum, Albertine, geb. Hennig, Wwe., Deutsches Dorf 32
Nutbohm, Henry, Bürovorsteher, Gutenbergstraße 38
Nuthmann, Alfred, Bäcker, Gutenbergstraße 29
— Karl, Weißgerber, Altst. gr. Heidestraße 5
— Paul, Arbeiter, ebendas.
— Wilhelm, Schuhmachermeister, Potsdamer Str. 39
— Willi, Schuhmacher, Klosterstr. 3

O

Obdach, Städtisches, 🛏 (408), Magdeburger Str. 18
Oben, Ernst, Pächter, Neuendorfer Straße 46
Oberender, Elisabeth, Stütze, Grabenstraße 13a
Oberfeld, Emil, Schuhm., Bauhofstr. 24
— Paul, Musiker, Potsdamer Str. 44
Oberförsterei Görden, 🛏 441
— Wendgräben, 🛏 253
Oberländer, Georg, Dachdecker, Große Münzenstr. 11
Obermair, Maria, Ordensschwester, Bergstr. 1/3
Obitz, Gottlieb, Portier, Luckenberger Straße 10
Oblau, Wilhelm, 🛏 1558, Massage-Institut, Trauerberg 10
Obluda, Klara, unverehel., Schützenstraße 36
— Leo, Arb., Magdeburger Str. 20
— Maria, geb. Czierniewski, Wwe., Schützenstr. 36
— Marie, geb. Krepkowsky, Wwe., Stadtschleuse 7
— Theodor, Arbeiter, ebendas.
Obst, Bertold, Arbeiter, Hauptstr. 50
— Willi, Schlosser, Magdeburger Landstraße 5
— Willi, Schriftsetzer, Gr. Gartenstr. 56
Odenbach, Franz, Schachtmeister, Kleine Gartenstr. 7
Oechsle, Rich., Kesselschmied, Watstr. 25
Oehmke, Martha, geb. Lehmann, verehel., Silostr. 13
Oel, Alfred, Lackierer, Kurstr. 49
Oelrich, Karl, Lehrer, Luckenberger Straße 14
Oelschläger, Anna, Schneiderin, Blumenstraße 17
— Artur, Schlosser, Flutstr. 5
— Emma, geb. Schuhmacher, Wwe., Werderstr. 37
— Maria, Privatiere, Düppelstr. 4
— Paul, Schlosser, Flutstr. 5
— Paul, Dreher, ebendas.
Oelse, Anna, unverehel., Hauptstr. 65
— Margarete, unverehel., ebendas.
Oelze, Franz, Buchhalter, Altst. Markt 7
— Georg, Amtsgerichtsrat, Neuendorfer Straße 88b
— Otto, Schmied, Wollenweberstr. 63
Oesterwitz, Hermann, Oberpostschaffner, Deutsches Dorf 9
— Paul, Magistrats-Anwärter, ebendas.
Oestreich, Erich, Schlosser, Harlunger Straße 10
— Valeria, geb. Wreblewski, Wwe., Fontanestr. 17
Oheim, Friedrich, Eisenbahn-Magazin-Verwalter, Hausmannstr. 6
Ohm, Anna, Ausbesserin, Bäckerstr. 16
Ohnesorge, Friedrich, Schlosser, Wilhelmsdorfer Str. 44
Okroy, Martha, geb. Selonke, Wwe., Fontanestr. 9
Olah, Susanne, Dipl.-Musikprofessor, Hauptstr. 55
Olbrich, Paul, 🛏 1409, Stellmachermeister, Parduin 9
— Wilhelm, Stellmacher, ebendas.

Oldach, Ernst, Arbeiter, Temnitz 42
Oldenburg, Anna, Näherin, Neust. Heidestr. 60
— Charlotte, Oberstleutnantswitwe, Dom, Burghof 3
Olejneck, Frieda, unverehel., Mühlentorstraße 11
Olejniczak, Franz, Glaser, Kirchstr. 4
— Paul, Monteur, Bäckerstr. 17
Olejnik, Auguste, geb. Zemlin, Wwe., Mühlentorstr. 18
— Willi, Fischer, ebendas.
Olitzsch, Hermann, Schuhmacher, Potsdamer Str. 46
— Martha, Kontoristin, ebendas.
Ollenburg, Anna, Näherin, Altst. gr. Heidestr. 50
— Auguste, geb. Dräger Wwe., ebendas.
— Hermann, 🛏 1150, Geschäftsführer, St. Annenstr. 19/20
— Ida, Näherin, Altst. gr. Heidestr. 50
Ollmann, August, Pensionär, Neust. Heidestr. 15
Ollrog, Ernst, Arb., Altst. Markt 2
— Ferdinand, Rentenempfänger, Jakobstraße 28
Onischke, Karoline, geb. Neubauer, Wwe., Temnitz 27
— Marie, geb. Borkowsky, Flutstr. 14
Onnen, Diedenke, Stütze, Harlunger Straße 32
Opfergelt, Alexander, Administrator, Neust. Markt 11
Opitz, Adolf, Vergolder, Schützenstr. 27
— Auguste, Dienstmädch., Gr. Gartenstraße 19a
— Elise, geb. Schmidt, Wwe., Wollenweberstraße 46
— Franz, Agent, Bergstr. 20
— Herm., Schlosser, Wollenweberstr. 46
Oppenheim, Emma, geb. Karge, Wwe., Wilhelmsdorfer Str. 36
— Lisbeth, unverehel., Altst. Markt 5
— Max, Kaufmann, ebendas.
Opper, Philipp, Polizei-Betriebs-Hilfsassistent, Roonstr. 17
Oppermann, August, Strafanstalts-Oberwachtmeister, Neuendorfer Str. 90
— Emil, Dreher, Gr. Gartenstr. 32
— Franz, Arbeiter, Blumenstr. 4
— Gustav, Obst- und Gemüsehandlung, Gutenbergstr. 38
— Max, Fräser, Wilhelmsdorfer Str. 48
— Paul, Arbeiter, Trauerberg 20
— Paul, Arb., Wilhelmsdorfer Str. 48
— Richard, Schlosser, Friesenstr. 11
Orlitzki, Anna, geb. Fligge, Wwe., Hauptstr. 9
Orlowsky, Ernst, Schmied, Alvenslebenstr. 3
— Ernst, Arb., Altst. Fischerstr. 13
— Franz, Arbeiter, Watstr. 31
Ornas, Martha, Hausmädchen, Magdeburger Platz 6
Oro Werke, H, 🛏 163, Fabrik für mech. Blechspielwaren, Bauhofstraße 30
Orschel, Reinhold, Schlosser, Neuendorfer Str. 30
Ortmann, Julius, Autoschlosser, Werderstraße 32
— Lucie, Gewerbelehrerin, Kreuslerstraße 16
— Wilhelm, Schlosser, St. Annenstr. 33
Ortskrankenkasse, Allgem., 🛏 1473, 1474, Hauptstr. 16
Orwat, Johann, Arbeiter, Krakauer Landstraße 264
— Magdalene, geb. Szudazewska, verehelicht, Potsdamer Chaussee 7
Orzechowski, Franz, Schlosser, Jungfernsteig 4
Oschinsky, Werner, 🛏 101, Dipl.-Ing., Plauer Str. 12
Oschmann, Ad., sen., Tischler, Temnitz 8
— Adolf, jun., Tischler, ebendas.
— Alfred, Handlungsgehilfe, ebendas.
— Ida, geb. Schönfelder, verehelicht, Temnitz 6
— Robert, Gärtner, Watstr. 4
— Wilhelm, Arbeiter, ebendas.
Oske, Emil, H, 🛏 387, Konditorei und Café, Molkenmarkt 26
— Ernst, Konditormstr., ebendas.
— Hans, Konditor, ebendas.
— Martha, unverehel., ebendas.
Ossig, Fritz, Weißgerber, Paulikirchplatz 3
— Joseph, Arbeiter, Roonstr. 9
— Paul, Arbeiter, Magdeburger Str., Wohnbaracke
Ossowski, Willi, Polizei-Unterwachtmeister, Magdeburger Str. 51
Ost, Gustav, Arbeiter, Düppelstr. 29
— Mathilde, geb. Pieper, Wwe., Gödenstraße 7
— Wilhelmine, geb. Burdack, Wwe., Roonstr. 28
Osten, Georg, H, 🛏 230, Kolonialwarenhandlung, Gr. Gartenstr. 37
— Hans, Kaufmann, ebendas.
von der Osten, Eugen, Hauptmann a. D., St. Annenstr. 50
Ostendorf, Otto, Schweißer, Steinstr. 59
Oster, Isak, Schmied, Kirchhofstr. 12
Osterburg, Emil, Arbeiter, Abtstr. 18
— Friedrich, Arbeiter, Gödenstr. 16
— Karl, Oberkellner, Schulstr. 8
— Karl 🛏 1096, Kolonialwarengesch., Kl. Gartenstr. 13
— Paul, Kellner, Schulstr. 8
— Wilhelm, Arbeiter, Gödenstr. 16
— Wilhelm, Arbeiter, Gutenbergstr. 5
— Willi, Arbeiter, ebendas.
Ostermann, Erich, Kaufmann, Trauerberg 5
— Willi, Arb., Gotthardtkirchplatz 10

Osterroht, Ida, geb. Schütze, Wwe., Havelstr. 2
Ostertag, Marie, geb. Laacke, Wwe., Bäckerstr. 16
— Otto, Schmied, Werderstr. 35
Ostheimer, Jakob, Werkmstr., Magdeburger Straße 20
Ostheller, Robert, Walzer, Malmedystraße 33
von Ostrowski, Ludwige, geb. Zuck, Wwe., Werderstr. 22
Ostwald, Ernst, Ackerbürger, Wilhelmsdorfer Str. 53
— Ernst, Arbeiter, Vionvillestr. 18
— Karl, Korbm., Am Jakobsgraben 5
— Pauline, geb. Zillow, Wwe., Wilhelmsdorfer Str. 53
— Richard, Schlosser, Werderstr. 36
— Wilhelm, Arbeiter, ebendas.
Ostwaldt, Emil, Dreher, Gr. Gartenstraße 39
— Karl, Schuhmacher, Sieberstr. 21
— Karoline, Arbeiterin, Magdeburger Straße 18, Altersheim
Oswald, August, Arbeiter, Düppelstr. 24
Otrzonsek, Marie, Arbeiterin, Schützenstraße 36
Otte, Gustav, Postschaffner, Friesenstr. 7
Ottergren, Karl, Handschuhm., Watstr. 7
Otto, Albert, Handelsm., Gr. Gartenstraße 24a
— Albert, ☎ 462, Grundstücksverm., Bauhofstr. 5
— August, Arbeiter, Ritterstr. 17/18
— Auguste, geb. Lühnsdorf, Wwe., Neust. Wassertorstr. 11
— Auguste, geb. Müller, verw. Peter, Sieberstr. 16
— Erich, Kaufmann, Düppelstr. 23
— Erika, Bürogehilfin, Hauptstr. 18
— Ernst, Arbeiter, Neuendorfer Str. 23
— Friedrich, Schlosser, Mötzower Landstraße 46
— Friedr., Arb., Neuendorfer Str. 30
— Friedrich, ☎ 320, Fleischermeister, Neust. Markt 24
— Friedrich, Oberpostschaffner a. D., Deutsches Dorf 10
— Georg, Färber, Altst. Fischerstr. 24/25
— Gerhard, Handlungsgehilfe, Hauptstraße 18
— Gottfried, Fleischer, Wilhelmsdorfer Straße 76
— Gustav, Arbeiter, Hauptstr. 44
— Hermann, Arbeiter, Düppelstr. 23
— Herm., Kriegsinval., Grillendamm 14
— Joseph, Arbeiter, Neust. Heidestr. 8
— Juliane, geb. Raeder, Wwe., Kleiststraße 12
— Karl, Arbeiter, Jakobstr. 25
— Karl, ☎ 906, Kaufm., Bergstr. 15
— Karl, Maschinentischler, Jakobstr. 25
— Karl, Schuhmacher, Wredowstr. 3
Otto, Klara, geb. Schroetter, Wwe., Bauhofstraße 34
— Marie, geb. Schellhase, Wwe., Roonstraße 13a
— Oskar, Modelltischlermeister, Blumenstraße 10
— Paul, ☎ 786, Vertreter der Firma Habild & Tönnjes, Am Jakobsgraben 2
— Paul, Arbeiter, Vereinsstr. 21
— Paul, Schlosser, Tismarstr. 9
— Reinhold, ☎ (1072), Zigarren-Spezial-Geschäft, Hauptstr. 28, Privatwohnung Hauptstr. 59/60
— Richard, ☎ 1123, Kaufm., Agenturen, Potsdamer Str. 8a
— Wilhelm, Arbeiter, Blumenstr. 7
— Wilhelm, Arbeiter, Düppelstr. 23
— Wilhelm, Buchhalter, Vereinsstr. 31
— Wilhelmine, geb. Seifert, Wwe., Blumenstr. 16
— Willi, Schlosser, Blumenstr. 10
— Willi, Vergolder, Roonstr. 13a
— Willy, Schneider, Linienstr. 16b
Oumard, Fritz, Tischler, Neust. Heidestraße 68
Overhoff, Wilh., Betriebsleiter, Nikolaiplatz 13
Overlach, Bernhard, Ingenieur, Magdeburger Platz 6

P

Paape, Erwin, Bankbeamter, Fohrder Straße 42
Paasche, Herm., Stellm., Memelland 19
— Otto, Arbeiter, Altst. Fischerstr. 10
Pache, Friedrich, Stellmacher, Jungfernsteig 6
— Walter, Kaufmann, Watstr. 23
Pacholik, Oskar, Chauffeur, Abtstr. 14
Pacholsky, Wladislaus, Lohnbürovorst., Abtstr. 2
Paczoch, Gustav, Pfleger, Görden, Wärterdorf 31
— Paul, Arbeiter, ebendas.
Padberg, Lisbeth, geb. Schmidt, Wwe., Magdeburger Str. 14
Paduch, Helene, unverehel., Jakobstr. 8
Paech, August, Schleifer, Gerostr. 12
— Erich, Pol.-Oberwachtmeister, Magdeburger Str. 51
— Max, Arbeiter, Am altst. Schützenhaus 2
Paegelow, Hermann, Hdls.-Agent, Deutsches Dorf 46
— Hermann, Viehhändler, Silostr. 15
Paehle, Johannes, Kaufmann, Packhofstraße 12
Paehr, Natalie, Mittelschullehrerin, Bergstr. 15
Paelegrim, Robert, Elektromonteur, Roonstr. 15

Paelegrim, Wilhelm, 🛏 882, Landesprodukte, Roonstr. 15
Paelke, Margarete, geb. Dietrich, gesch., Magdeburger Str. 18, Altersheim
— Wilhelm, Pol.-Kommissar, Jakobstraße 40
Päsch, Fritz, Schlosser, Magdeburger Straße 20, Ledigenheim
Paeschke, Erich, Schmied, Neust. Markt 9
— Paul, 🛏 657, Schmiedemeister, ebendas.
Päsler, Otto, Versicherungs-Inspektor. Deutsches Dorf 43
Pätow, Marie, geb. Rettig, verehel., Neust. Heidestr. 58
Paetrow, Gertrud, Schwester, Magdeburger Str. 18, Altersheim
— Helene, geb. Otto, Wwe., Hauptstraße 68
Paetsch, Luise, geb. Bieg, verw. Blauert, Wwe., Franz-Ziegler-Str. 26
Pätzke, Georg, Zimmermann, Arndtstraße 9
— Helmut, Arbeiter, Mühlentorstr. 57
— Theodor, Fahrradhdlg., Hauptstr. 50
Pätzold, Emma, geb. Köppen, Wwe., Neuendorfer Str. 82a
— Karl, Kinovorführer, Kurstr. 19
— Paul, Lithograph, Vereinsstr. 34
— Walter, Aush.-Weichensteller, Groß-Gartenstr. 55
Pagel, Karl, 🛏 1175, Agenturen und Kommissionen, Molkenmarkt 22
Pagels, Friedrich, Techniker, Görden-weg 52
Pahl, Gustav, Barbier, Schützenstr. 6
— Gustav, Oberpostschaffner, Reuscherstraße 5
— Heinrich, Arbeiter, Büttelstr. 10
— Willi, Installateur, Görden, Wärterdorf 68
Pahle, Emma, geb. Bierbrauer, Wwe., Neuendorfer Str. 26
— Friedrich, Arbeiter, Kietz 15
— Hermann, Schlosser, Vereinsstr. 41
— Julius, Bootsverleiher, Mühlentorstraße 13
— Paul, Weißgerber, Watstr. 25
— Wilhelm, Kontorist, Blumenstr. 9
Pahlicke, Lina, geb. Eccarius, Wwe., Gutenbergstr. 29 a
Pahlke, Albr., Landwirt, Dipl. agr., Gr. Münzenstr. 5
Pahnke, Hedwig, geb. Görtz, verehel., Watstr. 9
— Helene, geb. Seefeldt, Wwe., Mühlentorstr. 58
Palder, Oskar, Arb., Ritterstr. 17/18
Pallaesch, Martha, geb. Adams, Wwe., Hauptstr. 52
Pallida, Wilhelmine, geb. Krotschina, Wwe., Kurstr. 59
Pallmann, Luise, Oberwäscherin, Hochstraße, Krankenhaus
Pallutz, Friederike, Wwe., Bahnhofstraße 2
Palm, Auguste, geb. Schneider, Wwe., Schützenstr. 35
— Erich, Former, Gr. Gartenstr. 36
— Frieda, geb. Schulze, Arbeiterin, Mühlentorstr. 46
— Fritz, Kellner, Mühlentorstr. 49
— Heinr., Korbm., Hausmannstr. 19
— Karl, Arbeiter, Düppelstr. 17
— Karl, Schiffer, Neust. Fischerstr. 17
— Kurt, Kaufmann, Bauhofstr. 6
— Martha, verehel., Sieberstr. 20
— Max, Arbeiter, ebendas.
— Wilh., Metallarb., Gutenbergstr. 32
— Willi, Arbeiter, Schützenstr. 35
Palme, Rudolf, H, 🛏 868, Butter- u. Käse-Großhdlg., Ritterstr. 19
— Rudolf, 🛏 820, ff. Fleisch- und Wurstwaren, Gorrenbergstr. 17
Palte, Luise, geb. Siedow, Wwe., Temnitz 28
Pamfil, Michael, Arbeiter, Gr. Gartenstraße 24a
Panke, Wilhelmine, Stütze, Walther-Rathenau-Platz 3
Panknin, Alfred, Kaufmann, Inhaber der Brandenburger Nährmittelfabrik, Königgrätz 3
— Paul, Händler, Vorkostgesch., Nikolaiplatz 13
Pankow, Anna, geb. Walter, Wwe., Blumenstr. 7
Pankratz, Marie, geb. Albrecht, Wwe., Kleiststr. 3
Pannenbecker, Walter, Kaufmann, St. Annenstr. 49
Pantel, Hermann, Gewerbeoberlehrer, Bergstr. 7
Panten, Wilhelm, Arbeiter, Kleine Münzenstr. 14
Panther, Emil, 🛏 (784), Alteisenhandlung, Hauptstr. 52
Pantring, August, Schriftsetzer, Großgörschenstraße 11
— Regina, geb. Heise, Wwe., Hausmannstraße 90
— Willi, Tapezierer, ebendas.
Pantzer, Hedwig, geb. Kern, Wwe., Kl. Gartenstr. 48
Panzer, Emilie, geb. Utermark, Wwe., Kietz 18
Pao-Tsang Ouan, Kaufmann, Werderstraße 23
Pape, Karl, Schuhmacher, Roonstr. 10
— Paul, Ref.-Lokomotivführer, Magdeburger Str. 19
— Sophie, geb. Ebert, Wwe., Neuendorfer Str. 43a
— Walter, Eisenb.-Obersekretär, Jakobstraße 19

Papendieck, Friedr., Hofmstr., Jahnstr. 7
— Fritz, Kaufmann, ebendas.
Papendik, Rob., Tischler, Gr. Gartenstraße 7
Papendorf, Aug., Schneider, Kirchstr. 1
— Friedr., Arb., Großgörschenstr. 14
— Luise, geb. Röhl, Wwe., ebendas.
— Richard, Handlungsgehilfe, Kirchstr. 1
— Wilhelm, Schiffbauer, Magdeburger Platz 4
— Willi, Schneider, Kirchstr. 1
Paproth, Bernhard, Arbeiter, Alvenslebenstraße 5
— Gertrud, Arbeiterin, ebendas.
— Hulda, Wwe., ebendas.
— Otto, Arbeiter, Kurstr. 61
— Wilhelm, Rentier, Havelstr. 3
— Wilhelmine, geb. Feilenhauer, Kurstraße 61
Parchwitz, Franz, ☎ 910, Treibriemen-Fabrikation, techn. Bedarfsartikel, Kirchhofstr. 20, Sonnabends geschlossen
Parey, Friedr., Arbeiter, Hauptstr. 19
Pareyer Elbkieswerke, Ernst Ziehm & Co., H, Schillerstr. 3
Parnitzke, Friedrich, Arbeiter, Altst. gr. Heidestr. 21
Parthier, Herm., Pol.-Betr.-Assistent, Packhofstr. 7
— Rudolf, Bürovorsteher, Kirchhofstr. 22
— Willi, Kupferschmied, Wilhelmsdorfer Straße 71
Partick, Franz, Schlosser, Roonstr. 42
Paschke, Max, Lageris, Magdeburger Straße 20
Pasdach, Frieda, Arbeiterin, Neuendorfer Str. 82
— Wilhelm, Schuhmacher, ebendas.
Paselk, Wilhelm, Schneider, Harlunger Straße 48
Paß, Adolf, Schlosser, Hausmannstr. 90
— Gustav, Webmeister, Kurstr. 59
— Herm., Schlosser, Kreuslerstr. 18/19
— Rich., Tischlermstr., Koppehlstr. 2
Paß, Auguste, geb. Knorr, Wwe., Gr. Münzenstr. 17
— Franz, ☎ 489, Fabrikbesitzer, Jakobstraße 14 und Ziesarer Landstr. 1, ☎ 569
— Karl, Gärtner, Wredowstr. 11
— Mathilde, geb. Wosilat, Wwe., Petersilienstr. 5
— Richard, Prokurist, Jahnstr. 1
Paße, Selma, Arb., Kl. Münzenstr. 14
Paßwahl, Karl, Färbermeister, Magdeburger Platz 1
Pau, Ella, geb. Bliseneck, verehel., Magdeburger Platz 6
Paulsch, Albert, Arbeiter, Vereinsstr. 21
— Luise, geb. Dames, Wwe., ebendas.
Paul, Albert, ☎ 856, Schuhwaren, Steinstr. 2
— Albert, Tischler, Linienstr. 24
— Alfred, Dreher, Abtstr. 12
— Anna, geb. Gottwald, Wwe., Paulinerstraße 11
— Auguste, geb. Saeger, Wwe., Große Gartenstr. 18
— Berta, geb. David, Wwe., Wilhelmsdorfer Str. 79
— Dorothee, unverehel., Steinstr. 2
— Elisabeth, geb. Braune, gesch., Gutenbergstraße 37
— Erna, unverehel., Jakobstr. 34
— Ernst, Zimmermann, Silostr. 14
— Franz, Büroangestellter, Nikolaiplatz 13
— Frieda, Verkäuferin, Parduin 10
— Friedrich, Fabrikant, Jakobstr. 25
— Friedrich, Maurer, Altst. kl. Heidestraße 4
— Fritz, ☎ 762, Lebensmittel, Tismarstraße 17
— Gustav, Zimmerer, Kl. Gartenstr. 46
— Hans, Schlosser, Steinstr. 22
— Helene, Arbeiterin, Werderstr. 11
— Herm., Privatmann, Trauerberg 30
— Herm., Sattler u. Tapezierer, Kurstraße 20
— Hermann, Schlosser, Linienstr. 11
— Karl, Arbeiter, Bahnhofstr. 1
— Karl, Arbeiter, Altst. gr. Heidestr. 30
— Karl, Arbeiter, Watstr. 10
— Karl, Postschaffner, Vereinsstr. 46
— Karl, Schmied, Friesenstr. 14
— Karl, Vers.-Inspektor, Plauer Str. 15
— Karoline, geb. Eilert, Wwe., Altst. kl. Heidestr. 4
— Luise, geb. Hölke, Wwe., Bäckerstr. 44
— Max, Arbeiter, Neust. Heidestr. 70
— Max, Dr., dirig. Arzt am Krankenhaus, ☎ 449, Bauhofstr. 37
— Otto, H, ☎ 177, Baugeschäft, Wilhelmsdorfer Str. 84
— Otto, Kaufmann, Trauerberg 12
— Otto, Posthelfer, Wilhelmsdorfer Landstr. 17
— Otto, Schlosser, Kurstr. 51
— Otto, Zigarrenmacher, Kl. Gartenstraße 16
— Otto, Zimmermann, Vereinsstr. 22
— Richard, Maurer, Altst. Fischerstr. 32
— Rosine, geb. Kraege, Wwe., Roonstraße 40
— Sabina, unverehel., Steinstr. 2
— Werner, Klempner, Jungfernsteig 4
— Wilhelm, Arbeiter, Vereinsstr. 36
— Wilh., Bote, Magdeburger Str. 50
— Wilhelm, Buchhalter, Neuendorfer Straße 80/81
— Wilhelm, Maurer, Silostr. 14
— Wilhelm, Monteur, Flutstr. 13

Paul, Wilhelm, Obergärtner, Krakauer Landstraße 50
— Wilhelm, Schuhmachermstr., Werderstraße 11
— Wilhelm, Schuhwarenhändler, Steinstraße 2
— Wilh., Zimmerpolier, Tismarstr. 4
— Wilhelmine, geb. Leppin, Wwe., Silostr. 14
— Willi, Arbeiter, Werderstr. 11
— Willi, Tapezierer u. Dekorateur, Kirchhofstr. 19
Paulick, Hans, Friseur, Steinstr. 39
— Karl, Schlosser, Hausmannstr. 3
Paulig, Gustav, Rendant a. D., Grabenstraße 5
— Margar., Pensionsvorst., ebendas.
Paulke, Fritz, Bürogehilfe, Bäckerstr. 7
— Willi, Schlosser, Düppelstr. 14
Paulokat, Friedrich, Arb., Linienstr. 17
Pauloweit, Herta, Pflegerin, Winterfeldtallee 2
Paulstich, Katharina, Arbeiterin, Schulstraße 8
St. Paulus-Krankenhaus, 🛏 950, Bergstraße 1—3 (Ahlerts Berg)
Pauly, Friederike, geb. Wagener, Wwe., Gödenstr. 5
— Rich., H, Kaufm., Gr. Gartenstr. 56
Pausemann, Gustav, Musiker, Harlunger Straße 18
Paust, Erich, Lagerhalter, Saarburger Straße 72
Pavelka, Alfred, Werkzeugdreher, Bionvillestraße 19
— Joseph, Schlosser, ebendas.
Pawlowitsch, Paul, Gewerkschaftssekretär i. R., Wilhelmsdorfer Str. 40
Pawlowski, Franz, Maschinist, Wollenweberstraße 59
— Fritz, Arbeiter, Ritterstr. 1
— Wilhelm, Arbeiter, Gr. Gartenstr. 14
Pawlowsky, Ella, geb. Kelch, gesch., Neust. Heidestr. 38
Pawollek, Thomas, Schachtmstr., Magdeburger Landstr. 122
Pax, Otto, Monteur, Harlunger Str. 37
Pechmann, Ferdinand, Arbeiter, Krakauer Landstr. 10
— Selma, Hausmädchen, Ritterstr. 1
Pechson, Hans, Schuhmacher, Friesenstraße 1
Peest, Wilhelm, Arb., Potsdamer Str. 36
Peetz, Albert, Arbeiter, Tismarstr. 24
— Karl, Arbeiter, Hauptstr. 19
— Karl, Arbeiter, Tismarstr. 24
— Wilhelmine, geb. Schulz, Arbeiterin, Gödenstr. 11
Peglau, Otto, Arbeiter, Altst. gr. Heidestraße 32
Pehlchen, Ernst, Lehrer, Kanalstr. 3
Peiker, Anna, geb. Streblow, verehel., Altst. Fischerstr. 14
Peikert, Ernst, Pfleger, Görden, Wärterdorf 53
Pein, Ernst, Maschinenmstr., Kl. Gartenstraße 14
Peine, Heinrich, Buchhalter, Kl. Münzenstraße 13
Peisert, Oskar, Schlosser, Blumenstr. 14
Pekrun, Richard, Studienrat, Dom, Burghof 5
Pelek, Agnes, Arb., Wilhelmsdorfer Straße 62
— Erich, Kutscher, Kl. Gartenstr. 12
— Johann, Arbeiter, Harlunger Str. 46
Pelekies, Franziskus, Versorgungs-Anwärter, Neust. Markt 7
Pellin, Ernst, Büroarbeiter, Sieberstr. 1
— Ernst, Geschäftsinhaber, Kurstr. 72
— Franz, Arbeiter, Neust. Markt 31
Peltret, Georg, Pol.-Leutnant, Magdeburger Str. 51
Peltzer, Adalbert, Fr. Zehlickes Nachf., Hefegesch., Bäckereimasch. u. Geräte, 🛏 403, Gr. Münzenstr. 7
— Adolf, Färberei-Chemiker, ebendas.
Pelz, Gustav, Tischler, Trauerberg 15 d
— Rudolf, Schlosser, Werderstr. 22
Pelzer, Robert, sen., Bäckermeister, Vereinsstraße 16
— Robert, jun., Bäcker, ebendas.
Pempe, Georg, Kaufm., Neust. Markt 15
Penk, Fritz, Restaurateur, Altst. Fischerstraße 18
— Richard, Schuhmacher, Magdeburger Straße 18, Städt. Obdach
— Wilhelm, Maurer, Kapellenstr. 25
Penkwitt, Ottilie, Pflegerin, Winterfeldtallee 2
Pennewitz, Alfred, Schlosser, Großgörschenstraße 11
Penning, Albert, Schiffer, Tismarstr. 9
— August, Tischler, Düppelstr. 2
— Karl, Former, Franz-Ziegler-Str. 19
Peplinski, Vincent, Arbeiter, Steinstr. 57
Peppmeyer, Anna, unverehel., Steinstraße 16
Perl, Erich, Chemiker, Saarburger Straße 72
— Frieda, unverehel., ebendas.
— Gustav, Betriebsleiter, ebendas.
Perlberg, Karl, Handlungsgehilfe, Hochstraße 5
— Richard, Kernmacher, ebendas.
Perleberg, Ernst, Bürogehilfe, Altst. Fischerstraße 24/25
— Walter, Uhrmacher, Kurstr. 24
Perlick, Otto, Polsterer, Gr. Münzenstr. 5
Perlitz, Gerhard, Arbeiter, Neuendorfer Straße 48
— Gertrud, Dienstmädchen, Altstädtische Wassertorstr. 3
— Gustav, Arb., Potsdamer Chaussee 5e
— Willi, Knecht, Altst. Wassertorstr. 3

Perlow, Paul, Bankbeamter, Kirchhofstraße 31
— Paul, Gepäckträger, ebendas.
Pernitz, Karl, Heizer, Hauptstr. 16
— Karl, Leutnant a. D., Trauerberg 12
Perret, August, Maurer, Werderstr. 32
— Karl, Schuhmachermeister, Werderstraße 31
— Karl, Werkzeugschlosser, Gr. Gartenstraße 1 a
Peschel, Frieda, geb. Benitz, Wwe., Gr. Gartenstr. 65
— Fritz, Musiklehrer, Pianogeschäft, Neuendorfer Str. 64
— Otto, Elektromonteur, Silostr. 5
— Otto, Strafanstalts-Hauptwachtmstr., Altst. Fischerstr. 24/25
Pest, Rudolf, Pfleger, Görden, Wärterdorf 14
Pestalozzischule, Magdeburger Str. 18
Peter, Alfred, Maschinenarb., Hauptstraße 50
— Fritz, Tischler, Friesenstr. 4
— Helene, unverehel., Gr. Münzenstr. 17
— Hermann, Lackierer, Wilhelmsdorfer Straße 37
— Hermann, Pfleger, Görden, Wärterdorf 5
— Marie, Arbeiterin, Neust. Heidestr. 6
— Wilhelm, Kutscher, Kurstr. 35
— Wilhelm, Rentier, Gr. Münzenstr. 17
Petermann, Wilhelm, Pol.-Unterwachtmeister, Magdeburger Str. 51
Peters, Anna, geb. Becker, Wwe., Temnitz 16
— Auguste, unverehel., Wallstr. 8
— Ernst, Sattler u. Tapezierer, Potsdamer Str. 36
— Friederike, geb. Westphal, Wwe., Wallstr. 8
— Gerhard, Schlosser, ebendas.
— Hermann, Arbeiter, Linienstr. 16 a
— Hermann, Kellner, Gödenstr. 10
— Hermann, Prokurist, Kreuslerstr. 12
— Max, Fensterreinigungsgeschäft, Gr. Gartenstr. 25
— Otto, Former, Vereinsstr. 14
— Otto, Schlosser, Steinstr. 63
— Willi, Arbeiter, Linienstr. 16 a
— Willy, Lithograph, Vereinsstr. 14
Petersen, Anna, geb. Müller, Wwe., Jungfernsteig 5
— Emil, Schlosser, Wallstr. 4
Petersohn, Otto, Hutmacher, Magdeburger Str. 18, Altersheim
Pethke, Paul, Former, Eupenstr. 7
Petig, Gustav, H, ☎ 346, Kolonialwarengroßhandlung, Jakobstr. 19
— Gustav, Kaufmann, Jakobstr. 20
— Minna, Filialleiterin, Gr. Gartenstraße 27
Petit-Jean, August, Arb., Hausmannstraße 5
Petit-Jean, Emma, geb. Heise, verehel., Temnitz 19
— Luise, Arbeiterin, Hausmannstr. 5
Petitjean, Ferdinand, Arb., Kleiststr. 12
— Gustav, Schneider, Wredowstr. 4
— Gustav, Arbeiter, Kleiststr. 12
— Johann, Kutscher, Wilhelmsdorfer Straße 22
— Otto, Arbeiter, Temnitz 44
Petow, Gertrud, geb. Schmidt, Wwe., Jakobstr. 40
Petratz, Luise, geb. Siegel, Wwe., Linienstr. 35
Petrik, Albert, Kaufmann, Kl. Gartenstraße 1
Petro, Gustav, Weißgerber, Düppelstr. 8
Petrofsky, Else, Näherin, Werderstr. 29
— Georg, Schlosser, Roonstr. 3
— Johanna, Arbeiterin, Werderstr. 29
— Max, Schmied, Neuendorfer Str. 36
Petrus, August, Klempner u. Installateur, Gödenstr. 2
Petruschke, Willi, Schlosser, Neustädtische Fischerstraße 2
Petsch, Anna, Arbeiterin, Linienstr. 33
— Berta, geb. Rach, Wwe., Rathenower Straße 6
— Friedrich, Arbeiter, Friesenstr. 7
— Ida, geb. Gartmann, Wwe., Linienstraße 32
— Martha, geb. Wellnitz, Wwe., Parduin 6
— Paul, Dachdecker, Deutsches Dorf 2
— Paul, Dachdeckermstr., Bergstr. 16
— Theodor, ☎ 812, Dachdeckermeister, ebendas.
— Wilhelm, Arbeiter, Linienstr. 33
— Willi, Arbeiter, ebendas.
— Willi, Arb., Franz-Ziegler-Str. 22
— Willi, Schlosser, Abtstr. 18
Petschinka, Joseph, Arb., Roonstr. 37
Pettelkau, Amalie, Pflegerin, Winterfeldtallee 2
Petters, Gertrud, Hausmädchen, Steinstraße 29
— Klara, geb. Ewe, Wwe., ebendas.
Petzer, Herm., Arbeiter, Vereinsstr. 20
— Ida, Arbeiterin, Vereinsstr. 36
— Wilhelmine, geb. Römer, Wwe., ebendas.
Petzhold, Alfred, Turn- und Sportlehrer, St. Annenstr. 25
— Dorothea, Buchhalterin, ebendas.
Petzholtz, Wilh., Rendant, Katharinenkirchplatz 2
Petzke, Adolf, Fleischer, Plauer Str. 25
Petzli, Karl, Werkmstr., Wilhelmsdorfer Straße 67
Petznick, Friedrich, Maurer, Neuendorfer Straße 61
— Karl, Lok.-Anwärter, Magdeburger Straße 19

Petzold, Hermann, Rentner, Jahnstr. 7
— Martin, Geschäftsführer u. Rendant der Allgemeinen Ortskrankenkasse, Packhofstr. 24
— Paul, ☎ 886, Photographische Anstalt, Steinstr. 52
Petzow, Wilhelm, Maurer, Altst. gr. Heidestr. 27
Peucker, Hermann, Mittelschullehrer, Magdeburger Platz 2
Peuckert, Walter, Fleischer, Linienstr. 29
Peuguitt, Pauline, Wwe., Domlinden 23
Peuker, Robert, Fleischer, Vereinsstr. 19
Pewesin, Auguste, geb. Schatz, Wwe., Krakauer Str. 8 a
Pezold, Paul, Dreher, Koppehlstr. 3
Pfaffe, Eduard, Inhaber Ernst Pfaffe, H, ☎ 15, Sped.- u. Kommissionsgeschäft, Neust. Wassertorstr. 24
— Frieda, geb. Dorn, Wwe., Abtstr. 20
— Johanna, Stickerin, ebendas.
Pfannkuchen, Marie, geb. Klinder, Wwe., Harlunger Str. 45
Pfannschmidt, Alfred, Arbeiter, Altst. Fischerstraße 24/25
— Otto, Arbeiter, ebendas.
Pfarr, Martha, Pflegerin, Winterfeldtallee 2
Pfarramt, Katholisches, Pfr. Schubert, ☎ 601, Neust. Heidestr. 26
Pfarrhaus, Dom, St. Petri 6
Pfau, Gustav, Portier, Jakobstr. 26
— Martha, geb. Busse, Wwe., Plätterin, Trauerberg 38
Pfeffer, Anna, geb. Gröpler, Wwe., Blumenstraße 11
— Israel, Kaufmann, Kurzwarenhdlg., Nikolaiplatz 13
— Marie, geb. Römer, Wwe., Kl. Gartenstr. 50
— Otto, Arbeiter, Kietz 16
— Otto, Musiker, Fouquéstr. 7
Pfefferkorn, Luise, geb. Gülle, verehel., Klosterstr. 28/31
— Paul, Arbeiter, ebendas.
Pfeifenschneider, Erich, Kaufm., Wredowplatz 3
Pfeifer, Berta, geb. Kauffmann, Predigerwitwe, Gr. Gartenstr. 57
— Gottlieb, Arbeiter, Görden, Wärterdorf 78
Pfeiffer, Alma, verehel., Arndtstr. 9
— Anna, geb. Weber, Wwe., ☎ 805, Walther-Rathenau-Platz 2
— Emil, Lehrer, Luckenberger Str. 15
— Franz, Bauführer, Franz-Ziegler-Straße 28
— Helene, Privatiere, Wollenweberstraße 41 b
— Otto, Arbeiter, Jakobstr. 8
— Otto, Hausinspektor, Dom, Burghof 7
Pfeil, Albert, Arbeiter, Kurstr. 44
— Georg, Bankbeamter, Wilhelmsdorfer Straße 40
— Heinrich, Nachf., Inh. Karl Heinroth, H, ☎ 306, Buch- und Papierhandlung, Hauptstr. 61
— Herbert, Ingenieur, Fontanestr. 1
Pfenniger, Ida, Näherin, Schützenstr. 2
Pfilippert, Robert, Monteur, Harlunger Straße 54
Pfitzner, Karl, Müller, Sieberstr. 16
Pflaumer, Julius, Werkzeugschlosser, Magdeburger Str. 11
— Otto, Abteilungsvorsteher, ebendas.
Pflückhahn, Otto, Tischler, Petersilienstraße 6
Pflug, Amanda, geb. Raabe, Wwe., Neust. Wassertorstr. 5
— Frieda, unverehel., Wallstr. 3
— Friedrich, Arbeiter, Trauerberg 21
— Gustav, Chauffeur, Luckenberger Straße 4
— Gustav, Magistrats-Oberinspektor, Steinstr. 63
— Karl, Arbeiter, Trauerberg 36
— Max, Mag.-Obersekr., Wallstr. 3
Pflugrad, Karl, Fräser, Deutsches Dorf 46
Pforte, Karl, ☎ 1185, Glashüttenniederlage, Fensterglas-Großhdlg. und Glaser-Diamanten, Trauerberg 4
Pfreund, Otto, Maurer, Potsdamer Straße 18
Pfreundt, Berta, Lagerverwalterin, Fohrder Str. 43
— Otto, Handelsmann, Weiß- und Wollwarenhdlg., Molkenmarkt 20
— Wilhelm, Privatmann, Watstr. 12
— Wilhelm, Töpfer, Watstr. 28
Pfüller, Kurt, Korbm., Neust. Heidestraße 50
Pfuhl, Willi, Schlosser, Watstr. 30
Pfundt, Walter, ☎ 248, Dipl.-Kaufm., beeid. Bücherrevis., Plauer Str. 28, Privatwohnung Schusterstr. 1
Philipp, Berta, geb. Roestel, Wwe., Fohrder Str. 13
— Emil, Pol.-Oberwachtmstr., Magdeburger Str. 50
— Gustav, Arbeiter, Fohrder Str. 13
— Karl, Steuersekr., Kreuslerstr. 12
— Minna, Arbeiterin, Domlinden 27
— Paul, Friseurmstr., Roonstr. 31
Philips, Paul, Arbeiter, Kurstr. 60
Phillips, Else, geb. Krug, gesch., Neust. Heidestraße 66
— Emma, geb. Bergemann, Arbeiterin, Gr. Gartenstr. 56
— Mathilde, geb. Ramin, Wwe., Wilhelmsdorfer Landstr. 15
— Max, Arbeiter, Kleiststr. 12

Piaskowski, Stanislawa, geb. Lukaszewski, Altst. Fischerstr. 23
Piatscheck, Luise, geb. Schäfer, Wwe., Kl. Gartenstr. 34
— Richard, Kaufmann, ebendas.
Piatschuk, Gustav, Arbeiter, Domkietz 8
Piazecka, Agnes, Arbeiterin, Altst. große Heidestraße 43
Picht, Marie, geb. Schatz, Wwe., Blumenstraße 14
Pickardt, August, Arb., Lindenstr. 32
Pickert, Gustav, Arb., Brielower Str. 47
— Johanna, Schneiderin, Gorrenbergstraße 17
Piechowiak, Stanislaus, Arb., Blumenstraße 14
Pieczkowski, Johannes, Arb., Mühlentorstraße 12
— Oskar, Arb., Wilhelmsdorfer Str. 65
Piede, Karl, Bierfahrer, Neuendorfer Straße 18/19
Piel, Walter, Handlungsgehilfe, Kirchhofstraße 10
— Wilhelm, Oberpostschaffner, ebendas.
Pielicke, Emil, Arbeiter, Silostr. 8
— Emma, Wirtschafterin, Brüderstr. 4
— Otto, Postschaffner, Silostr. 8
Pielmeier, Else, Pflegerin, Winterfeldtallee 2
Pieper, Hermann, Arbeiter, Gr. Gartenstraße 8
— Hermann, Steuersekretär, Gerostr. 11
— Justine, geb. Michael, Wwe., Bionvillestraße 18
— Paul, Lederarbeiter, Mühlentorstr. 19
— Rich., Versorgungsanwärter, Kleiststraße 1
Pieplow, Erich, Maschinenarbeiter, Großgörschenstr. 27
Pieritz, Ernst, Arb., Hultschiner Weg 12
— Gustav, Musiker, Wredowstr. 17
— Gustav, Restaurateur, Bauhofstr. 7
Pierzinski, Ernst, Arbeiter, Roonstr. 7
Pierzinsky, Adolf, Arb., Werderstr. 25
— Ernst, Arbeiter, ebendas.
Pierzynski, Alexander, Arbeiter, Koppehlstraße 3
— Friedrich, Kutscher, Mötzower Landstraße 46
— Georg, Arb., Altst. kl. Heidestr. 2/3
— Wilhelm, Werkstattschreiber, Neuendorfer Str. 46
Piesch, Fritz, Bäckermeister, Mühlentorstraße 6
Piesker, Alfred, Bäcker, Havelstr. 13
— Anna, geb. Born, Wwe., Kurstr. 45
— Arnold, Arbeiter, Steinstr. 13
— Elsa, geb. Kother, gesch., Temnitz 28
— Erich, Klempner, Gorrenbergstr. 13
— Ernst, Zuschneider, Werderstr. 14
— Otto, Schlosser, Gutenbergstr. 12
— Otto, Schuhmachermeister, Neust. Markt 23
Piesker, Otto, Tapezierermstr., Blumenstraße 5
Pietrowski, Friedrich, Bote, Mühlentorstraße 44
Pietsch, Gustav, Arbeiter, Bäckerstr. 33
— Gustav, Arbeiter, Eupenstr. 4
— Gustav, Inh. Martha Zerm, Putzgeschäft, Steinstr. 53
— Robert, Pfleger, Görden, Wärterdorf 56
Pietzkowski, Herm., Schuhmacher, Mühlentorstraße 18
Pietzsch, Gertrud, Schwester, Kl. Gartenstraße 40/41
— Hedwig, techn. Lehrerin, Neustädtische Heidestraße 4
Pifke, Theodor, H, ☎ 437, Herrenschneiderei, Steinstr. 52
Pilger, Paul, Friseur, Kl. Gartenstr. 45
Piltz, Emil, Arbeiter, Memelland 15
— Ida, geb. Höpfner, verehel., Wilhelmsdorfer Str. 60
Pilz, Selma, Tel.-Betriebssekretärin, Potsdamer Str. 52
Pilzer, Rudolf, Motorenschlosser, Kirchhofstraße 35
Pinczakowski, Julius, Rechnungsrat, Mühlentorstr. 3
Pingel, Fritz, Arbeiter, Wilhelmsdorfer Straße 57
Pinhammer, Wilhelm, Bürgermstr. i. R., Steinstr. 46/47
Pinnow, Karl, Schmied, Alvenslebenstraße 6
— Wilhelm, Arbeiter, ebendas.
Pinske, Rudolf, Lagerverwalter, Winterfeldtallee 2
Pinta, Stefan, Arbeiter, Eupenstr. 11
Pintschovius, Otto, Hilfsarbeiter beim Finanzamt, Harlunger Str. 17
Pintus, Heymann, Inh. Philipp Pintus, H, ☎ 343, Mostrichfabr., Grabenstraße 7
Pioch, Friedrich, Arbeiter, Wallstr. 25
— Georg, Arbeiter, Jungfernsteig 4
— Otto, Arbeiter, Ritterstr. 17/18
— Otto, ☎ 803, Masch.- und Bauschlosserei, Bäckerstr. 11, Privatwohnung Görden, Wärterdorf 18
Piontkowsky, Frieda, geb. Gehrhardt, verehel., Mühlendamm 7
Pioschyk, Joh., Former, Kurstr. 64
Piossek, Emil, Schäftemacher, Neuendorfer Str. 32
Piotrowski, Kasimir, Arb., Trauerberg 1
— Luise, geb. Gericke, Wwe., Blumenstraße 6
Pipping, Anna, Modistin, Steinstr. 32
— Elise, Damenschneidermeisterin, ebendaselbst
— Otto, Privatier, Jakobstr. 6
Piritz, Ernst, Arbeiter, Temnitz 17
— Julius, Arbeiter, Harlunger Str. 41

Pirner, Elsbeth, geb. Schumann, Oberstleutnantswitwe, Jakobstr. 29
— Marie, geb. Otto, Wwe., Magdeburger Platz 6
Pirsch, August, Schutzmann a. D., Großgörschenstraße 4
— Ernst, Kassenangest., Bauhofstr. 23a
Pisdzior, Franz, Arbeiter, Großgörschenstraße 28
— Karl, Arbeiter, ebendas.
Pitack, Karl, Bierfahrer, Silostr. 3
Piter, Albert, Arbeiter, Mühlentorstr. 15
— Elisabeth, Dienstmädchen, Ausbau Brielower Grenze 15
— Franziska, geb. Jendrezik, verehel., Mühlentorstr. 15
— Gertrud, unverehel., ebendas.
— Martha, unverehel., ebendas.
— Stephan, Arb., Neust. Heidestr. 58
Pitz, Alfred, Dreher, Altst. gr. Heidestraße 17
— Friedrich, Arbeiter, Roonstr. 35
Pitzing, Ernst, Arbeiter, Wallstr. 11
Piweki, Johannes, Arbeiter, Hauptstraße 8
Plättner, Emilie, geb. Krachudel, Wwe., Kapellenstr. 5
— Oskar, Arbeiter, ebendas.
Plagemann, Wilhelmine, geb. Schmidt, Wwe., Potsdamer Str. 38
Plagens, Ernestine, geb. Konrad, Wwe., Kl. Gartenstr. 51
Plamann, Wilhelm, Stellmacher, Gutenbergstraße 26
Plath, Agathe, Hausmädch., Steinstr. 63
— Alfons, Bäckermstr., Gutenbergstr. 3
— Heinrich, Hilfsschaffner, Krakauer Landstr. 16
— Joseph, Konditor, Großgörschenstr. 11
— Justine, geb. Majetzki, Wwe., Krakauer Landstr. 16
Platuszynski, Karl, Schreiber, Kleine Gartenstr. 9
Plaue, Ernst, Kaufmann, Neuendorfer Straße 75
Pleiser, Reinhold, Kartonnagenmeister, Fohrder Str. 8
Pleister, Wilhelm, Kaufmann, Trauerberg 12
Plessow, Friederike, unverehel., Linienstraße 10
— Friedrich, Schmied, ebendas.
Plesch, Alfred, Lokomotivführer, Roonstraße 11
— Florentine, geb. Horscht, Wwe., ebendaselbst
Pletat, Max, Stellmacher, Gr. Gartenstraße 45
Plettenberg, Luise, Disponentin, Goethestraße 4
Plettig, Hermann, Arbeiter, Harlunger Straße 37
Plikat, Bruno, Wagenmeister, Magdeburger Str. 19
Pliquett, Willi, Klempner, Potsdamer Chaussee 9
Plischke, Alma, geb. Großmann, Wwe., Wilhelmsdorfer Str. 56
Plöger, August, Arbeiter, Kapellenstr. 31
Plötz, Johanna, geb. Plötz, Wwe., Kl. Münzenstr. 2
Plogsties, August, Schiffer, Altst. gr. Heidestraße 46
Plohmann, Johann, Pol.-Hauptwachtmeister, Magdeburger Str. 51
Plohnke, Kurt, Angestellter, Altst. gr. Heidestr. 45
Ploke, Erich, Schlosser, Vereinsstr. 36a
Plottkow, Berta, geb. Zapff, Wwe., Jahnstr. 16
— Wilh., Kupferschmied, Neust. Heidestraße 56
Plümnecke, Hermann, Former, Neust. Markt 9
— Kurt, Schlosser, ebendas.
— Rob., Former, Magdeburger Str. 20, Ledigenheim
Plume, Emma, Hausmädchen, Nikolaiplatz 16
— Wilhelm, Arbeiter, Werderstr. 15
Plundke, Erich, Rangierer, Fohrder Straße 43
Plust, Heinrich, Oberpostschaffner, Gutenbergstraße 38
Podey, Friedrich, ☎ 344, Bäckerei, Großgörschenstr. 3
Podimski, Roman, Brauer, Hausmannstraße 20
Podzys, Wilhelmine, geb. Schultze, Wwe., Düppelstr. 11
Pöggel, Karl, Kataster-Techniker, Brielower Str. 44
Pöhl, Heinr., Vorarbeiter, Kummerléstraße 5
Pöhls, Gustav, Tischler, Klosterstr. 23
Pölk, August, Arbeiter, Ziegelstr. 8
— Johann, Invalide, Tismarstr. 5
— Otto, Arbeiter, Kurstr. 17
— Pauline, Arbeiterin, ebendas.
— Wilhelmine, geb. Blankenburg, Wwe., ebendas.
Pöpping, Aug., Landarbeiter, Brüderstraße 1
Poeschke, Ella, geb. Garmatter, verehel., Vereinsstr. 37a
Poethig, Johannes, Tischler, Altst. Fischerstr. 26
Pöthke, Auguste, geb. Geue, Wwe., Neust. Markt 23
— Christine, geb. Wildgrube, Wwe., Krakauer Landstr. 8
— Erich, Schiffer, ebendas.
— Hermann, Schiffer, ebendas.
— Theodor, Schiffseigentümer, ebendas.

Pötter, Juliane, geb. Cicherowsky, Wwe., Wollenweberstr. 57
Pötzsch & Co., Inhaber Ernst Pötzsch, H, ⊶ 469, Brückenwagenbauanstalt, Neust. Fischerstr. 11
— Willi, Schlosser, Neust. Fischerstr. 1
Pog, August, Bauarbeiter, Magdeburger Straße 20, Ledigenheim
Poggenklas, Emil, ⊶ 954, Kriminal-Kommissar, Steinstr. 51
Pogrzeba, Aug., Arbeiter, Magdeburger Straße 20
Pohl, Alb., Arbeiter, Neust. Heidestraße 8
— Alexander, Schlosser, Tismarstr. 17
— Alfred, Mag.-Anw., Gr. Gartenstraße 39
— Barbara, geb. Schubert, Wwe., St. Annenstr. 28/29
— Eduard, Former, Hauptstr. 40
— Erich, Arbeiter, Fontanestr. 11
— Ernst, Schlosser, Trauerberg 36a
— Ernst, Zimmermann, Grillendamm (Seglerklubhaus)
— Fritz, Arbeiter, Fontanestr. 11
— Gustav, Arbeiter, Großgörschenstr. 21
— Karl, Gastwirt, Fontanestr. 11
— Klara, geb. Schulz, verehel., Wredowstr. 3
— Oswald, Arbeiter, Hauptstr. 40
— Richard, Lehrer, Gr. Gartenstr. 39
— Willi, Schlosser, Jakobstr. 13
Pohle, Emil, Former, Krakauer Str. 26
— Emilie, geb. Busse, Wwe., Kleine Münzenstr. 4/5
— Ida, geb. Hartung, Wwe., Hebamme, Luckenberger Str. 16
— Karl, ⊶ 889, Lehrer, Geschäftsstelle des Beamten-Wohnungsvereins e. G. m. b. H., Luckenberger Straße 15
— Karoline, Beamtenwitwe, Dom, Hevellerstr. 5
— Margarete, Krankenschwester, Dom, Burghof 6
— Otto, Arbeiter, Blumenstr. 4
— Willi, Schlosser, Bahnhofstr. 4
Pohlenz, Walter, Obermonteur, Schützenstr. 2
Pohlmann, August, Arbeiter, Fontanestraße 23
— Johannes, Verkäufer, Vereinsstr. 35
Pokorra, Martha, Arbeiterin, Große Gartenstr. 25
Polack, Martha, Arbeiterin, Gördenweg, Laubenkolonie Erdenglück
— Wilh., Schlosser, Deutsches Dorf 39
Politz, Paul, Rektor, Trauerberg 8
Polizeischule Groß-Berlin, ⊶ 1192, Magdeburger Str. 50/51
— Küchenverwaltung, ⊶ 1406, Magdeburger Str. 51
Polizeiwachen: Hauptwache St. Annenstraße 30 (Pol.-Komm. Paelke), Polizeiwache I (Bahnhofs-Empfangsgebäude), Polizeiwache II Altst. Markt 8/9 (Pol.-Sekretär Andert)
Pollack, Hermann, Arbeiter, Neuendorfer Straße 38
— Martha, geb. Brähmer, Arztwitwe, Havelstr. 8
— Rob., Arbeiter, Neust. Heidestr. 38
Pollähn, Ernst, Bäckermstr., Kurstr. 5
Pollähne, Emma, unverehel., Watstr. 25
— Karl, Arbeiter, ebendas.
— Wilhelm, Arbeiter, Dom, Hevellerstraße 4
Polle, Friedrich, Lehrer, Gr. Gartenstraße 62
Polley, Eduard, Eisenbahn-Assistent, Hauptstr. 8
Pollin, Rich., Elektromonteur, Klingenbergstraße 14
Polte, Albert, Arbeiter, Werderstr. 1
— Anna, geb. Schmidt, Wwe., Steinstraße 53
— Franz, Arbeiter, Werderstr. 1
— Max, Damenschneider, Linienstr. 36
— Minna, geb. Matthies, Wwe., Kreuslerstr. 15
— Wilhelm, Kellermeister, Werderstr. 1
— Willi, Arbeiter, ebendas.
Polter, Anna, geb. Borcherding, Wwe., Fohrder Str. 7
— Frieda, unverehel., ebendas.
Poltrock, August, Schlosser, Gutenbergstraße 13
Polz, Albert, ⊶ 55, Kaufm., Gutenbergstraße 9
— Alfred, Buchhalter, Krakauer Str. 26
— Erich, Arbeiter, Harlunger Str. 46
— Karl, Schmied, Flutstr. 3
— Luise, geb. Richemeier, Wwe., Gutenbergstraße 32
— Pauline, Pflegerin, Winterfeldtallee 2
— Therese, geb. Lorenz, Wwe., Werderstraße 26
— W. C., Inh. Alb. Polz, H, ⊶ 55, Kohlenhandlung, Gutenbergstr. 9, Schulstr. 11
— Wilhelmine, geb. Rettig, Wwe., Gutenbergstr. 9
von Pomet, Aline, Offizierswitwe, Dom, Burghof 10
Pommeränke, Karl, Postschaffner, St. Annenstr. 16/18
Pommerening, Theodor, Wärter, Görden, Wärterdorf 69
Pommerenke, Helene, unverehel., Neust. Wassertorstr. 1
— Martha, Verkäuferin, ebendas.
Pommert, Anna, Pflegerin, Winterfeldtallee 2

Pomplun, Fritz, Arzt, Kl. Gartenstr. 49
— Gustav, Steuerassistent, Hauptstr. 28
— Karl, Justizwachtmeister, Steinstr. 61
— Martha, geb. Schütze, Wwe., Kleine Gartenstr. 49
Ponath, Luise, geb. Berg, Wwe., Temnitz 28
— Otto, Ziegelmeister, Düppelstr. 17
— Rudolf, H, Inhaber Ernst Liebe, Porzellan- und Spielwarenhandlung, Steinstr. 54
Graf Poninski, Bernhard, Polizeioberst, Magdeburger Str. 17
Ponteau, Ernst, Fleischer, Gödenstr. 3
Pook, Hermann, Schlosser, Magdeburger Str. 20, Ledigenheim
Poppendorf, Emil, Zimmerer, Altst. gr. Heidestr. 52
Porath, Franz, Bäckermeister, Vereinsstraße 3
— Otto, Arbeiter, Kietz 17
Porawski, Alma, geb. Rosin, gesch., Arbeiterin, Neust. Heidestr. 56
— Anton, Arbeiter, ebendas.
Portius, Reinhold, Techniker, Packhofstraße 2
— Reinhold, Werkmeister, ebendas.
Pose, Karl, Feilenhauer, Potsdamer Straße 3
Posegga, Adolf, Arbeiter, Wollenweberstraße 17
— Erich, Arbeiter, Trauerberg 36a
Poser, Wilhelm, Hilfspostschaffner, Bauhofstraße 20
Posern, Erich, Korrespondent, Jahnstraße 60
— Gustav, Werkmeister, ebendas.
Poskowski, Paul, Arbeiter, Potsdamer Straße 24
Posorski, Alex., Arbeiter, Bahnhofstr. 2
— Anton, Arbeiter, Ausbau Brielower Grenze 15
— Joseph, Arbeiter, ebendas.
Pospich, Ernst, Schlosser, Gr. Gartenstraße 41a
Post, Walter, Kaufmann, Steinstr. 21
— Wilh., Rentenempf., Wredowstr. 16
Postamt, ☎ 1504, St. Annenstr. 16/18, Zweigpostämter Bahnhof und Plauer Str. 6
Postel, Anna, geb. Langkau, Wwe., Potsdamer Chaussee 1
— Charlotte, Sekretärin, Plauer Str. 28
— Hermann, Werkmeister, ebendas.
— Ida, geb. Pieper, verehel., ebendas.
— Lina, geb. Mittenzwei, Wwe., Brielower Str. 44
Postmeyer, Hedwig, geb. Stockmann, Wwe., Temnitz 28
von Poten, Annemarie, Generalmajorswitwe, Jakobstr. 29
Potschwadt, Friedr., Vorarb., Jahnstr. 2
Pott, Adolf, Zigarrenmacher, Wollenweberstr. 24
— Erich, Schlosser, Bahnhofstr. 6b
— Paul, Schlosser, Wollenweberstr. 24
Potthast, Marie, geb. Fischer, Wwe., Kurstr. 32
Pozinski, Erich, Kontorist, Havelstr. 10
Poznanski, Franz, Maler, Harlunger Straße 33
Pracht, Klara, geb. Jacob, Wwe., Magdeburger Str. 3
Prack, Gerhard, Ingenieur, Neust. Markt 29
Präfke, Otto, Buchhalter, Bionvillestraße 12
Prager, Hans, Kaufmann, Herren- und Knaben-Konfektion, Steinstr. 33
Prahl, Anton, Dipl.-Kaufmann, Jakobstraße 22
— Franz, Fleischer, Kleiststr. 12
— Franz, Fleischer, Lindenstr. 14
— Friedrich, Pferdehandlung, Brielower Straße 42
— Paul, Arbeiter, Wilhelmsdorfer Landstr. 21
Prampain dit Boulan, Erich, Oberpostsekretär, Großgörschenstr. 2
— Hedwig, geb. Minks, Wwe., Plauer Straße 28
— Heinr., Pensionär, Bauhofstr. 23
Prasnikar, Johann, Arbeiter, Brielower Straße 61
Praßel, Wilhelm, Maschinist, Düppelstraße 13
Prawda, Luise, unverehel., Fouquéstr. 7
Prawitz, Kurt, ☎ 890, Bürgermeister, Wilhelmsdorfer Str. 2
Preen, Friedrich, Landwirt, Kl.-Kreutzer Weinberge 2
— Friedrich, Rentenempfänger, ebendas.
— Georg, Uhrmacher, ebendas.
Preik, Otto, Kaufmann, Wollenweberstraße 41b
Prein, Elise, geb. Hagen, verehel., Hauptstr. 44
Preismeier, Max, Sattler, Neust. Heidestraße 77
— Oskar, Buchbinder, ebendas.
Preismeyer, Ernst, Bild.-Einrahm.-Gesch., Molkenmarkt 8
— Paul, Arbeiter, Kl. Gartenstr. 15
Preißler, Ida, Krüppelfürsorgeschwester, Magdeburger Str. 16
Prell, Julie, geb. Conrad, Wwe., Lehrerin, Temnitz 41
Preller, Gustav, Handschuhmacher, Silostraße 20
Prelwitz, Heinrich, Kontorist, Jakobstraße 19
Prengel, Erich, Kaufm., Jahnstr. 2
— Kurt, Kaufmann, Kurstr. 45
Prenzel, Robert, Schneider, Kirchhofstraße 13

Prescher, Heinrich, Stukkateur, Görden, Wärterdorf 43
Presser, Rudolf, Lithograph, Mühlentorstraße 3
Preß, Herm., Schuhm., Molkenmarkt 13
Pretsch, Erich, ☎ 675, Dr., Rechtsanwalt und Notar, St. Annenstraße 37/38
Prettner, Fritz, Arbeiter, Göttiner Landstraße 6
Preuß, Albert, Hilfspfleger, Görden, Wärterdorf 77
— Auguste, geb. Peters, Wwe., Deutsches Dorf 4
— Auguste, geb. Zeibig, Wwe., Temnitz 27
— Emil, Mag.-Obersekretär, Kanalstr. 3
— Emma, geb. Seelig, Bäckerstr. 32
— Erich, Arbeiter, Watstr. 13
— Fritz, Sattlermstr., Stadtschleuse 3/4
— Hermann, Kontorist, Altst. große Heidestr. 29
— Ida, geb. Zimmermann, Wwe., Watstraße 2
— Max, Arbeiter, Watstr. 13
— Otto, Arbeiter, Kl. Gartenstr. 18
— Richard, Arbeiter, ebendas.
— Robert, Former, Roonstr. 32
— Wilhelm, Former, Watstr. 10
Preußer, Armin, Pflanzer, Potsdamer Straße 8a
— Wolfgang, Gestüts-Assistent, Potsdamer Str. 51a
Preußischer Hof, ☎ 674, Gasthaus, Bäckerstr. 14
Preußner, Fritz, Arbeiter, Kietz 16
Prewitz, Helene, geb. Goldschmidt, Wwe., Wilhelmsdorfer Str. 42
Priebe, Frieda, Buchhalterin, Deutsches Dorf 14
— Helene, Buchhalterin, ebendas.
— Karl, Privatmann, Wollenweberstraße 62
Priegnitz, Elise, geb. Sagener, Wwe., Linienstr. 7
— Franz, Kaufmann, Plauer Str. 15
— Friedr., Arbeiter, Kl. Gartenstr. 21
— Fritz, Friseur, Franz-Ziegler-Str. 18
— Karl, Arbeiter, Kl. Gartenstr. 46
— Luise, verehel., geb. Schultze, Flutstraße 12
— Wilhelmine, geb. Machnitzky, gesch., Paulinerstr. 16
Priem, Gustav, Sattler, Großgörschenstraße 19
Prien, Elisabeth, Bürogehilfin, Havelstraße 13
Priese, Wilhelm, Klempner, Bäckerstr. 5
— Wilhelm, Vergolder, Gerostr. 12
Prietzel, Gustav, Schlosser, Werderstr. 20
— Paul, Dreher, Temnitz 42
Priewisch, Max, Arbeiter, Bionvillestraße 17
Prill, Alfred, Weißgerber, Altst. große Heidestr. 37
— Arno, Arbeiter, ebendas.
— Karl, Arbeiter, ebendas.
— Paul, Tischler, Vereinsstr. 39
— Wilh., Arbeiter, Neuendorfer Str. 41
— Wilhelm, Schlosser, Kleiststr. 3
Prinz, Anna, geb. Urban, Wwe., Packhofstraße 5
— Friedr., Arbeiter, St. Annenstr. 30
— Hermann, Arbeiter, Friesenstr. 1
— Margarete, Privatlehrerin, Packhofstraße 5
— Otto, Tischler, Gutenbergstr. 9
Pritsche, Alfred, Dreher, Mühlentorstraße 19
Pritschke, August, Wächter, Bäckerstr. 36
Pritschow, Auguste, Stütze, Neuendorfer Straße 80/81
— Emma, geb. Krause, Wirtschafterin, Eupenstr. 6
— Franz, Arb., Gr. Gartenstr. 33
— Franz, Arbeiter, Roonstr. 38
— Frieda, verehel., Deutsch. Dorf 28/29
— Karl, Arbeiter, Steinstr. 24
— Paul, Arbeiter, Schützenstr. 36
— Reinhold, Friseur, Mötzower Landstraße 9
Pritzel, Auguste, Diakonisse, Grabenstr. 17
Pritzkow, Alb., Arbeiter, Werderstr. 37
— Hermann, Schneider, Tismarstr. 1
— Karl, Schloss., Wollenweberstr. 71
— Magdalene, Kontoristin, Bauhofstraße 20
— Marie, geb. Domrös, verehel., Jahnstraße 8
— Wilh., Werkmstr., Bauhofstr. 20
Probst, Gustav, Handlungsgehilfe, Wilhelmsdorfer Str. 71
— Ida, geb. Struensee, Wwe., Packhofstraße 9
— Karl, Schmied, Am Jakobsgraben 6
Pröbstel, Ludwig, Friseur, Molkenmarkt 21
Prölß, Hildegard, unverehel., Jakobstraße 21
— Johannes, ☎ 843, Kaufm., Trauerberg 33
— Luise, geb. Mundschenk, Wwe., Jakobstr. 21
— Wilhelm, Ingenieur, Trauerberg 33
Prollius, Friedrich, Schmied, Fohrder Straße 38
— Pauline, geb. Fischer, Wwe., Hochstraße 2
Promnitz, Alwine, geb. Unfug, Wwe., Krakauer Landstr. 16
— Paul, Restaurateur, ebendas.
Prosch, Bruno, Schlosser, Wilhelmsdorfer Str. 80
Protscher, Max, ☎ 945, Bankdirektor, Altst. Markt 7

Protz, Anna, geb. Hanne, Wwe., Gutenbergstr. 23
— Aug., Arb., Brielower Str. 42
— Emma, geb. Mewes, Wwe., Reuscherstraße 4
— Erich, Metallschleifer, Brielower Straße 42
— Friedr., Arbeiter, Wredowstr. 3
— Lisbeth, Schneiderin, Brielower Straße 42
— Otto, Kaufmann, Roonstr. 34
— Walter, Arbeiter, Gutenbergstr. 23
— Wilh., Arbeiter, Hausmannstr. 20
— Wilhelm, Magistratsdrucker, Franz-Ziegler-Str. 17
— Willi, Schlosser, Hausmannstr. 20
Protze, Martha, Näherin, Jahnstr. 17
Provinzial-Genossenschaftsbank für Brandenburg, e. G. m. b. H., H, 🛏 141, 162, St. Annenstr. 32
Prüfer, Alfred, Rangierarb., Mühlentorstraße 12
Prüß, Ernst, Magistrats-Obersekretär, Gutenbergstr. 7
Prütz, Max, Kutscher, Steinstr. 55
Prugger, Paula, geb. Pfeiffer, Walther-Rathenau-Platz 2
Prumbs, Artur, Bautechniker, Stadtschleuse 3/4
Prusiewitz, Paul, Kutscher, Mötzower Landstr. 43
Przelias, Artur, Fahrradhändler, Potsdamer Str. 3
Przetak, August, Arbeiter, Magdeburger Landstr. 5
Przibylle, Frieda, Pflegerin, Winterfeldtallee 2
Przybylak, Minna, geb. Ibach, Fohrder Straße 38
Przybylski, Franz, Arbeiter, Kleine Gartenstr. 23
Przymuszala, Andreas, Arbeiter, Altst. gr. Heidestr. 44
— Erich, Arbeiter, ebendas.
— Georg, Schlosser, Gutenbergstr. 1
— Maria, Arbeiterin, Altst. gr. Heidestraße 44
Psille, Hermann, Dr. phil., Chemiker, Katharinenkirchplatz 6
Puchalski, Berta, geb. Stiller, verehel., Steinstr. 48
Puchert, Luise, geb. Hintze, Wwe., Wilhelmsdorfer Str. 35
Pudlawsky, Oskar, Fleischer, Bäckerstraße 6
Püppke, Otto, Lackierer, Gödenstr. 2
Püschel, Emil, Ofensetzer, Jahnstr. 16
Puhlmann, Auguste, geb. Mewes, Wwe., Temnitz 9
— A. W., Inhaber J. Kleinekorte, H, 🛏 969, Kolonialwaren, Zigarren und Destillation, Steinstr. 9
— Erich, Schlosser, Temnitz 45
Puhlmann, Friedrich, Arbeiter, Tismarstraße 20
— Friedrich, Arbeiter, Werderstr. 3
— Friedrich, Schuhmacher, Schulstr. 9
— Hermann, Schlosser, Werderstr. 3
— Karl, Arbeiter, Am Jakobsgraben 6
— Karl, Schmiedemeister, Memelland 12
— Karoline, geb. Kissel, Wwe., Köchin, Nikolaiplatz 16
— Minna, Arb., Am Jakobsgraben 6
— Paul, Arbeiter, Schulstr. 9
— Willy, Schlosser, Altst. gr. Heidestraße 52
Puhst, Anna, geb. Theume, Wwe., Roonstr. 1
— Georg, Bäcker, Luckenberger Str. 16
— Karl, Dreher, Hochstr. 6
— Richard, Arbeiter, Roonstr. 1
— Werner, Bildhauer, ebendas.
Pullwitt, Berta, Arbeiterin, Sieberstraße 2
— Oskar, Arb., Mühlentorstr. 18
Puls, Friedr., Arb., Schützenstr. 23
Pulß, Anna, geb. Heuer, Wwe., Werderstr. 2
Punzelt, Walter, Fischer, Neust. Fischerstraße 2
Puphols, Wilhelm, Maurer, Saarburger Straße 49
Puplat, Ferdinand, Arbeiter, Bauhofstraße 8
Puppe, Reinhold, H, 🛏 594, Drogen- und Farbenhandlg., Jakobstr. 22
Puppel, Eduard, 🛏 807, Buchbinderei u. Papierhdlg., Gr. Gartenstr. 63
— Erich, Buchbindermstr., ebendas.
— Klara, geb. Kroll, Wwe., 🛏 807, ebendas.
Purowarski, Elisabeth, Küchenmädchen, Winterfeldtallee 2
Purrucker, Anna, Heimarbeiterin, Hauptstraße 48/49
Purz, Otto, Stellmach., Kirchhofstr. 10
Pusch, Karl, Winterkohlenkarrer, Winterfeldtallee 2
— Marie, Arb., Altst. gr. Heidestr. 44
— Robert, Schmied, Brielower Str. 42
Puscholt, Ernst, Molkereigeh., Kietz 23
Pustol, Herm., Arb., Kreuslerstr. 20
Putlitz, Friedr., Kranführ., Wallstr. 5
Puttkammer, Aug., Arbeiter, Bionvillestraße 18
— Erich, Arbeiter, ebendas.
— Erich, Molkereilehrlg., Werderstr. 34
— Ernst, landw. Arb., Bionvillestr. 19
— Herm., Handelsmann, Werderstr. 34
— Willi, Arb., Bionvillestr. 19
Putz, Christian, Steinmetz, Neuendorfer Straße 46
Putzke, Otto, Tischler, Kirchhofstr. 29
Putzmann, H., Nachf., H, Inhaber P. Feuerherdt, Kolonialwarenhandlung, Ritterstr. 15

Pypla, Eleonore, Pflegerin, Winterfeldtallee 2
Pytlik, Anna, geb. Quandt, Wwe., Vereinsstr. 31

Q

Quade, Richard, Handlungsgehilfe, Kl. Gartenstr. 21
Quadfasel, Fritz, Schuhm., Gutenbergstraße 5
— Helene, Wwe., Domlinden 23
Quadt, Marie, geb. Teltow, Wwe., Linienstr. 7
Quak, Karl, Bahnmeister, Bauhofstr. 18
Quandt, Herm., Uhrmacher, Bäckerstr. 35
— Otto, Former, Hauptstr. 19
— Paul, Arb., Altst. Fischerstr. 23
Quardon, Karl, Vergolder, Watstr. 22
— Marie, geb. Frauböse, Wwe., Vereinsstraße 20
Quase, Helene, Telegr.-Geh. a. D., Jungfernsteig 5
Quast, Adolf, Zimmermann, Gr. Gartenstraße 53
— Friedrich, Arbeiter, Franz-Ziegler-Straße 28
— Otto, Gürtler, Neust. Markt 3
— Walter, Arbeiter, Schützenstr. 8
Quednau, Willy, Molkereigeh., Magdeburger Straße 51
Quenstädt, Reinhard, Engros-Händler, Neust. Heidestr. 15
Quentin, Emma, geb. Leue, Wwe., Wallstraße 16
Quenzler, Ida, Stütze, Ritterstr. 1
Quitschau, Helene, Hausangest., Potsdamer Str. 51a
— Martha, geb. Köhler, verehel., Vereinsstraße 38
Quitzruth, Paul, Laborant, Neuendorfer Straße 88a
Quoos, Paul, Bürogehilfe, Winterfeldtallee 2

R

Raab, Madlon, Wwe., Deutsches Dorf 1a
— Robert, Schleifer, St. Annenstr. 47
Raabe, Elsbeth, Kontoristin, Kurstr. 24
— Franz, Schlosser, Wollenweberstr. 33
— Friedrich, Agent, Kurstr. 24
— Hugo, 🛏 1591, Bäckermstr., Neust. Fischerstr. 18
— Martha, unverehel., Schneiderin, Magdeburger Str. 18, Altersheim
— Martha, Zigarrenhandlung, Neuendorfer Str. 47
Raasch, Paul, Schlosser, Kirchhofstr. 31a
Raatz, Paul, Kaufmann, Franz-Ziegler-Straße 1
— Willy, Dr., Gerichtsassessor, Wilhelmsdorfer Str. 3
Rabach, Agnes, unverehel., Silostr. 6
— Franz, Schlosser, Franz-Ziegler-Straße 23
— Georg, Kaufmann, Silostr. 5
— Karl, Arbeiter, Flutstr. 14
— Luise, geb. Paul, Wwe., Silostr. 6
— Otto, Korbmacher, Werderstr. 11
Rabbach, Frieda, Bürogehilfin, Kleine Gartenstr. 21
— Fritz, Handschuhm., Dom, Hevellerstraße 4
— Helene, geb. Kern, verehel., Kleine Gartenstr. 21
— Otto, Vergolder, Steinstr. 23
— Richard, Werkmeister, Bäckerstr. 19
— Walter, Kassengehilfe, Gr. Gartenstraße 48
— Willi, Schlosser, Steinstr. 23
Rabbe, Albert, Kaufmann, Schützenstraße 7
Rabbel, Willi, Arbeiter, Blumenstr. 7
Rabe, Adolf, Schmied, Franz-Ziegler-Straße 22
— Anna, geb. Noll, Wwe., Gr. Münzenstraße 12
— Anna, geb. Schierwagen, Wwe., Bergstr. 16
— Auguste, geb. Brüggemann, Wwe., Harlunger Str. 6
— Auguste, geb. Ebert, Wwe., Watstraße 5
— Elise, techn. Lehrerin, Ritterstr. 4
— Fritz, H, 🛏 571, G. m. b. H., Brandenburger Textil-Färberei, Packhofstr. 4
— Fritz Carl, 🛏 480, Dampfwäscherei, Färberei u. chem. Waschanstalt „Germania", Neuendorfer Str. 70
— Fritz, 🛏 480, Inh. der Dampfwäscherei „Germania", ebendas.
— Heinrich, Schlosser, Linienstr. 33 b
— Joh., techn. Zeichner, Am Huck 6
— Karl, 🛏 571, Färbereibes., Hauptstraße 29
— Karl, Formermstr., Harlunger Str. 17
— Karl, Schriftsetzer, ebendas.
— Otto, Former, Neust. Fischerstr. 19
— Wilhelm, Kaufmann, Bergstr. 16
— Wilhelm, Kaufm., Packhofstr. 25
— Wilhelm, Privatier, Am Huck 6
— Wilhelm, Schlosser, Linienstr. 33b
— Willi, Schlosser, Hausmannstr. 1
Rabiger, Adolf, Arbeiter, Am Jakobsgraben 1
— Joseph, Arbeiter, Görden, Wärterdorf 48b
— Margarete, unverehel., Am Jakobsgraben 1
— Max, Tischler, Silostr. 8
— Richard, Arbeiter, Gutenbergstr. 23
Rachmann, Joseph, Schneider, Hauptstraße 40

Rachner, Walter, Kesselschmied, Großgörschenstraße 19
Rachut, Ernst, Arbeiter, Steinstr. 58
— Friedr., Arbeiter, Gr. Gartenstr. 45
— Hermann, Schuhmacher, Mötzower Landstr. 10
— Max, Arbeiter, Potsdamer Str. 3
— Paul, Arbeiter, Bäckerstr. 22
— Richard, Pol.-Betriebsassistent, Kurstraße 21
— Wilhelm, Arbeiter, Watstr. 13
— Wilhelmine, geb. Maaß, Wwe., Wilhelmsdorfer Str. 79
Rackmann, Ella, Näherin, Trauerberg 1a
— Emma, geb. Rost, Wwe., Schulstr. 7
— Rudolf, Arbeiter, Trauerberg 1a
— Walter, Dreher, ebendas.
Rackow, Ernst, Arbeiter, Kurstr. 20
Rackwitz, Henriette, geb. Schatz, Wwe., Kl. Gartenstr. 26
Raczkowiak, Joseph, Arb., Gödenstr. 2
Radach, Hans, Handlungsgeh., Deutsches Dorf 16
— Wilh., Oberpostschaffner, ebendas.
— Willi, Straßenbahnschaffner, Neust. Markt 17a
Radamm, Franz, Arbeiter, Großgörschenstraße 29
Raddatz, Albert, Schmied, Hochstr. 1
— Emil, Werkmeister, Roonstr. 8
— Frieda, Kontoristin, Hochstr. 1
— Karoline, geb. Albrecht, Wwe., Roonstraße 8
— Max, Heizer, Deutsches Dorf 33
— Max, Kaufmann, Hauptstr. 50
— Rudolf, Postsekretär, Fontanestr. 1
— Wilhelm, Stanzmeister, Luckenberger Straße 17
Radeberger Exportbierbrauerei, A.-G., Niederlage Brandenburg, ☎ 42, Plauer Str. 11/12
Radeke, Hermann, Schriftsetzer, Neust. Heidestr. 72/73
Rademacher, August, Geschäftsführer, Neust. Heidestr. 17
Radensleben, Otto, Arb., Temnitz 8
Radeske, Marie, geb. Schulz, Wwe., Neuendorfer Str. 38
— Otto, Dreher, Domkietz 11
Radicke, Anna, geb. Kintlein, Wirtschafterin, Gr. Gartenstr. 13
Radig, Paul, Arbeiter, Neust. Markt 19
Radke, Alfred, Handlungsgehilfe, Quenzweg 31
— Friedrich, Kaufmann, ebendas.
— Martha, geb. Bruschat, verehel., Altst. Fischerstr. 14
Radlow, Emil, Buchdrucker, Neust. Heidestraße 21
Radom, Katharina, geb. Malischek, Wwe., Wilhelmsdorfer Str. 36a
Radon, Gottlieb, Arbeiter, Vereinsstraße 27
Radon, Karl, Invalide, Linienstr. 24
— Karl, Maurer, Saarburger Str. 28
Radszun, Ernst, Landwirt, Hauptstr. 50
Radtke, Albert, Kesselschmied, Magdeburger Str. 19
— Artur, Reichsbankkassierer, Schützenstraße 37
— Heinrich, Krankenwärter, Görden, Wärterdorf 3
Raduſch, Wilhelm, ☎ 954, Polizei-Oberinspektor i. R., Gr. Gartenstr. 62
Radwan von Babski, Ella, geb. Schütz, Wwe., Harlunger Str. 54
— Werner, Reichsbankbeamter, ebendas.
Radzey, Mathilde, geb. Kubitza, Wwe., Bergstr. 1/3
Räbe, Hermann, Rollkutscher, Große Münzenstr. 12
Raebel, Paul, Nachf., Inh. Paul Lehmann, H, ☎ 430, Drogen, Farben, Parfümerien, Tapeten, Gr. Gartenstr. 3
Raebiger, Gustav, Arbeiter, Gr. Gartenstraße 1a
— Herm., Hausmstr., Gr. Münzenstr. 14
— Paul, Mag.-Obersekretär, Luckenberger Str. 13
— Wilhelmine, geb. Wulkow, Wwe., Gr. Gartenstr. 1a
Räck, Emma, geb. Galla, Wwe., Kl. Gartenstr. 35
— Friedr., Arb., Neuendorfer Str. 5
— Karoline, geb. Els, Wwe., Franz-Ziegler-Str. 27
Raeck, Auguste, geb. Gebauer, Wwe., Magdeburger Str. 18, Altersheim
— Gustav, Arbeiter, Gödenstr. 6
— Herm., Stellmachermstr., Trauerberg 8
— Martha, Arb., Harlunger Str. 48
— Willi, Stellmachermeister, Trauerberg 8
— Willi, Volontär, Gödenstr. 6
Raeder, Georg, Schlosser, Wilhelmsdorfer Straße 57
Raeke, Frieda, Verkäuferin, Wilhelmsdorfer Str. 81
Ränsch, Friedrich, Schneider, Franz-Ziegler-Str. 4
Raesecke, Gustav, Sattler, Schützenstraße 36
Raether, Konrad, Eisenbahnarb., Dom, Hevellerstr. 1
Rätsch, Berta, geb. Schulze, Wwe., Parduin 6
Raetsch, Paul, Buchdrucker, Kl. Gartenstraße 1a
Raffeld, Paul, H, ☎ 662, Herrenartikelgeschäft, Hauptstr. 86
Rahl, Georg, Kaufmann, Bauhofstr. 26
Rahmel, Eduard, Arbeiter, Klingenbergstraße 12
— Julius, Geh. Justizrat, Luckenberger Straße 2

Rahn, Auguste, geb. Kuhnwald, Wwe., Görden, Wärterdorf 29
— Emmi, Hilfspflegerin, Winterfeldtallee 2
Rahne, August, Töpfer, Wredowstr. 11
— Berta, Arbeiterin, ebendas.
Rahneberg, Albert, Arb., Neust. Heidestraße 17
— Albert, Schneidermstr., Steinstr. 64
— August, Bürogehilfe, Großgörschenstraße 31
— August, Maurer, Kolonie Görden 7
— August, Polizeiarbeiter, Goethestr. 2
— Auguste, geb. Rolf, Wwe., Roonstr. 7
— Fritz, Elektromonteur, Kol. Görden 7
— Gustav, Kohlenlader, Linienstr. 23
— Marie, geb. Zander, Wwe., Abtstr. 7
— Martha, Näherin, Neuendorfer Straße 85
— Otto, Schneider, ebendas.
— Otto, 🛏 1547, Tischlermstr., Klosterstraße 21
— Paul, Bauunternehmer, Domkietz 1
— Paul, Tischler, Altst. Fischerstr. 5
Raisner, Bruno, Tischlermeister, Mühlentorstraße 56
— Kurt, 🛏 941, Bau- und Möbeltischlerei, Mühlentorstr. 1
— Luise, verehel., ebendas.
Rajczak, Richard, Schlosser, Kurstr. 18
Rakofsky, Rob., Gemüsehändler, Düppelstraße 20
Rakowski, Wilhelm, Schlosser, Wollenweberstraße 42
Rakowsky, Julius, Arbeiter, Flutstr. 2
Ramin, Karl, Handelsgärtnereibesitzer, Eupenstr. 13
Ramm, Albin, Friseur, Hauptstr. 56
Ramonat, Wilhelmine, geb. Räther, Rentenempf., Fohrder Str. 39
Rampo, Fritz, Kaufmann, Steinstr. 50
— Oskar, Steindrucker, Franz-Ziegler-Straße 2
Ramthun, Wilhelm, Lokomotivführer, Roonstraße 29
Randewig, Hermann, Metallarbeiter, Neuendorfer Str. 29
Randow, Therese, geb. Stark, verw. Liesicke, verehel., Kl. Gartenstr. 31
Range, Ernst, Friseur, Gr. Gartenstr. 29a
Rank, Gottlieb, Prokurist, Mühlentorstraße 42
— Martha, Helferin, ebendas.
Rankewitz, Max, Weißgerber, Düppelstraße 7
— Otto, Arbeiter, Gotthardtkirchplatz 5
— Paul, Magistratsobersekretär, Deutsches Dorf 44
— Wilhelm, Arbeiter, Gotthardtkirchplatz 5
Rankow, Ernst, Arbeiter, Kurstr. 20
Ranneberg, Emma, geb. Polkow, Wwe., Kurstr. 63
— Franz, Handlungsgehilfe, Franz-Ziegler-Straße 3
— Paul, Kaufmann, Steinstr. 46/47
Ransch, Heinrich, Eisenbahnsekretär i. R., Jahnstr. 11
— Walter, Bankbeamter, Gutenbergstraße 1
— Werner, Kaufmann, Jahnstr. 11
Rapke, Paul, Händler, Dom, Hevellerstraße 6
Rasch, Franz, Obersteuersekretär, Luckenberger Str. 9
Rasche, Friedrich, Arbeiter, Abtstr. 14
Raschig, August, H, 🛏 3, Holzbearbeitungs- und Jalousie-Fabrik, Potsdamer Str. 49
— A., H, 🛏 1019, Verkaufsstelle, Inh. Busse & Lowisch, Ritterstr. 17/18
— Martin, 🛏 3, Fabrikbesitzer, Mitinhaber der Firma Aug. Raschig, Potsdamer Str. 48
— Otto, Student, ebendas.
Raschke, Artur, Goldschmied, Trauerberg 1
— Franz, Schlosser, ebendas.
— Hermann, Schuhmacher, Wilhelmsdorfer Str. 77
Rasenack, Berta, Lehrerin a. D., Große Gartenstr. 30
Rassau, Karl, 🛏 151, Kaufmann, Jakobstr. 4
Rast, Albert, Bäckermeister, Neust. Markt 5/6
— Anna, Verkäuferin, Hausmannstr. 3
— Erich, Arbeiter, Watstr. 31
— Erich, Schleifer, Steinstr. 23
— Frieda, Kontoristin, ebendas.
— Friedr., Maurer, Kl.-Kreutzer Weinberge 32
— Paul, Bäckermeister, Wollenweberstraße 4
— Pauline, geb. Fietze, Wwe., Watstraße 31
— Rob., Arb., Wilhelmsdorfer Str. 52
— Wilhelm, Kellner, Schützenstr. 26
— Wilhelm, Weinbergsbesitzer, Klein-Kreutzer Weinberge 32a
Ratajczak, Alfons, Arbeiter, Wilhelmsdorfer Str. 39
— Bronislaus, Arbeiter, ebendas.
— Franz, Arbeiter, Am Jakobsgraben 8
— Hubert, Arb., Wilhelmsdorfer Str. 39
— Ignaz, Arbeiter, Neust. Heidestr. 56
— Joh., Arb., Wilhelmsdorfer Str. 39
Rath, Ella, geb. Engelmann, Witwe, Bäckerstr. 33
Rathaus-Gesellschaft, Wirtschafter Gust. Schultze, 🛏 388, Altst. Markt 10
Rathge, Anna, geb. Schökel, Wwe., Bauhofstraße 8
— Marg., Telegr.-Assistentin, ebendas.

Rathke, Gustav, Stellmacher, Linienstraße 33 a
Rathmann, Ed., Former, Neust. Markt 16
Rathschüler, Joseph, Kaufm., St. Annenstraße 1
Rathsmann, Richard, Kaufm., Reuscherstraße 3
Rats-Apotheke, H, ☎ 264, A. Sachrow, Apotheker, Hauptstr. 67
Ratten, Auguste, Bardame, Schulstr. 3
Ratzel, Adolf, Arbeiter, Trauerberg 36
— Albert, Arbeiter, Am Jakobsgraben 1
— Franz, Arbeiter, Düppelstr. 3
— Minna, Arb., Am Jakobsgraben 4
— Willi, Schlosser, Harlunger Str. 46
Rau, Bruno, Vorarbeiter, Franz-Ziegler-Straße 16
— Emma, geb. Liesecke, verehel., Silostraße 10
— Georg, Schmiedemstr., Jakobstr. 36
— Julius, H, ☎ 652, Wagenfabrik, ebendas.
— Luise, geb. Kaatzmann, Wwe., Lindenstraße 3
— Max, Kontorist, ebendas.
v. Rauch, Elise, unverehel., Steinstr. 46/47
Rauche, Daniel, Arbeiter, Linienstr. 19
Rauchmaul, Friedr., Sattler, Düppelstraße 15
Raue, Wilhelm, Schleusenmeister, Krakauer Str. 33
Rauh, Martha, geb. Bünte, Wwe., Kapellenstraße 30
— Walter, Arb., Am Jakobsgraben 2
— Wilhelmine, geb. Deubert, Witwe, ebendas.
Rauher, Gustav, Obermelker, Jakobstraße 6
Rauhut, Ernst, Platzmeister, Saarburger Straße 1
— Luise, geb. Burckert, Wwe., Roonstraße 13a
Raukopf, Friedrich, Hausdiener, Altst. kl. Heidestr. 5
— Marie, geb. Rolf, verehel., ebendas.
Raulf, Margarete, geb. Schumann, Wwe., Brüderstr. 1
Raunig, Bernhard, Handschuhfabrikant, Mühlentorstr. 4
— Emma, geb. Schüler, Wwe., ebendas.
— Erich, Kaufmann, ebendas.
— Karl, ☎ 620, Handschuhfabrikant, ebendas.
— Marie, geb. Henkel, verehel., Blumenstraße 13
— Paul, ☎ 1471, Handschuhfabrikant, Werderstr. 4
— Paul, Handschuhmacher, Havelstr. 3
— Wilh., Strafanstalts-Oberwachtmstr., Altst. gr. Heidestr. 20
Rauprich, Berta, Rentiere, Kurstr. 14
Rausch, Ida, geb. Gerlach, Witwe, Schützenstr. 19
— Olga, geb. Wetzel, Wwe., Wilhelmsdorfer Str. 37
— Wilhelm, Arbeiter, Düppelstr. 30
Rauschert, Fritz, Reichsbankbeamter, Steinstr. 50
Rautenberg, Alfred, Schlosser, Bauhofstraße 6
Rauter, Karl, sen., Dachdecker, Großgörschenstraße 25
— Karl, jun., Dachdecker, Vionvillestr. 1
— Walter, Dachdecker, Mühlendamm 12
Rautmann, Ida, geb. Eckert, Witwe, Trauerberg 15c
Rave, Wilhelm, ☎ 591, Regierungs-Baumstr., Magdeburger Landstr. 3
Raven, Otto, Hilfsarbeiter, Magdeburger Str. 20
Rawolle, August, Arbeiter, Kl.-Kreutzer Weinberge 32
Rebel, Anna, geb. Brekow, Witwe, Goethestr. 5
— Gertrud, Näherin, ebendas.
Reber, Alwin, Uhrmachermstr., Ritterstraße 16
Rech, Peter, Eisenbahngehilfe, Große Gartenstr. 18
Recha, Karl, Einrichter, Silostr. 4
Rechlin, Heinrich, ☎ 1198, Bankdirektor, Jakobstr. 13
Reck, Albert, Arb., Neust. Heidestr. 15
— Gregor, Arb., Deutsches Dorf 28/29
Reckahn, Anna, geb. Pranke, Witwe, Tismarstr. 15
— Willi, Expedient, ebendas.
Reckin, Emma, geb. Gebbert, verehel., Neust. Heidestr. 59
Reckmann, Hans, Lagerverwalter, Gutenbergstraße 37
— Wilhelm, Schneidermeister, Bäckerstraße 35
Recknagel, Elsa, geb. Sachsenröder, Wwe., Magdeburger Str. 3
Reckstadt, Marie, geb. Drabert, Wwe., Schulstr. 7
— Otto, Kaufmann, ebendas.
Reckzeh, Franz, Schlosser, Tismarstr. 18
— Ida, geb. Deterling, Wwe., Altst. gr. Heidestr. 17
— Paul, Zimmermann, ebendas.
Redanz, Elisabeth, Bürogeh., Hochstr. 4
— Wilhelmine, geb. Graupmann, Wwe., ebendas.
Reddig, Karl, Arb., Kl. Gartenstr. 9
Reder, Johanna, Arbeiterin, Bergstr. 20b
— Theophil, Maschinenbauer, ebendas.
Redetzky, Amalie, geb. Habedank, Wwe., Gödenstr. 15
Redlich, Artur, Maschinenmeister, Harlunger Str. 10
— Paul, Gasfüller, Blumenstr. 9
Redweik, Kurt, Arbeiter, Werderstr. 10

Reeder, Emilie, geb. Ehlert, Arbeiterin, gesch., Neust. Heidestr. 58
Reeh, Elisabeth, unverehel., Gr. Gartenstraße 22
Reek, Else, geb. Wünne, Wwe., Harlunger Str. 1
— Friedrich, Arbeiter, Ritterstr. 17/18
— Friedr., Kaufmann, Gutenbergstr. 13
— Johannes, kaufm. Angestellter, Harlunger Str. 1
— Willi, Former, Neuendorfer Str. 6a
Reeke, Wilhelm, Arbeiter, Silostr. 9
Reetz, Franz, Arbeiter, Bauhofstr. 6
Regatta-Verein, Brandenburger, e. V., ☎ 981, Bootshaus Massowburg, Vors. Karl Gallin, Hauptstr. 19
Regel, Gustav, Schlosser, Neust. Heidestraße 72/73
Regenstein, Wilhelm, Oberpostschaffner, Nikolaiplatz 4
Reggelin, Otto, Zuschneider, Gotthardtkirchplatz 14
Reh, Herm., Schmied, Alvenslebenstr. 6
Rehaag, Barbara, geb. Teschner, Wwe., Bergstr. 1—3
Rehan, Karl, Müller, Domkietz 11
Rehbein, Ernst, Müller, Deutsch. Dorf 46
Rehfeld, Emil, Arbeiter, Trauerberg 36
— Friedrich, Arbeiter, Linienstr. 2
— Martha, Arbeiterin, unverehel., Kapellenstraße 23
Rehfeldt, Ernst, Arbeiter, Wilhelmsdorfer Straße 21
— Hermann, Polizei-Unterwachtmeister, Magdeburger Str. 51
— Karl, Schlosser, Bauhofstr. 24
Rehlitz, Otto, Arbeiter, Malmedystr. 3
Rehm, August, Arbeiter, Neuendorfer Straße 61
— Karl, Arb., Magdeburger Str. 3
— Otto, Schlosser, Magdeburger Str. 5
Rehorek, Joseph, Eisendreher, Linienstraße 33c
— Joseph, Schmied, Bäckerstr. 19
Rehwald, Herm., Schneider, Jungfernsteig 4
Reibke, Bertold, H, ☎ 526, Essigsprit- und Weinessigfabrik, Schulstr. 10
Reich, Olga, geb. Trendel, verehel., Roonstr. 8
— Otto, Arb., Wilhelmsdorfer Str. 50
— Paul, Arbeiter, Potsdamer Str. 23
— Paul, Schlosser, Alvenslebenstr. 1
— Wilh., Privatmann, Molkenmarkt 31
Reichardt, Anna, geb. Pfannschmidt, Wwe., Neust. Heidestr. 68
— Berta, geb. Stahlknecht, Wwe., Linienstr. 33b
— Fritz, Arbeiter, Neust. Heidestr. 68
— Willi, Arbeiter, ebendas.
Reiche, Johann, Schlosser, Potsdamer Straße 35
— Walter, Kaufm., Gr. Gartenstr. 48
Reichel, Hugo, Krim.-Assistent, Deutsches Dorf 10
— Hugo, Postamtmann, Grabenstr. 12
— Hugo, stud. phil., ebendas.
— Karl, Hobler, Kurstr. 19
Reichelt, Artur, Arbeiter, Altst. Fischerstraße 5
Reichenbach, Gust., Tischler, Trauerberg 11
— Hermann, Dreher, Schulstr. 8
— Hermann, Schlosser, Tismarstr. 1
Reichert, Albert, Eisenbahn-Lademeister, Trauerberg 16
— G. m. b. H., ☎ 1550, Karosseriefabrik, Vionvillestr. 2—5
— Gustav, Geschäftsf., Bauhofstr. 25
— Traugott, Arbeiter, Hausmannstr. 17
Reichhelm, Hans, Arb., Fohrder Str. 37
Reichhold, Wilhelm, Bürohilfsarbeiter beim Versorgungsamt, Harlunger Straße 33
Reichmann, Karl, Dreher, Magdeburger Landstr. 118
Reichsbankstelle, ☎ 114, Neust. Markt 10
Reichsbauamt, ☎ 1051, Klosterstr. 28-31
Reichseisenbahn-Werkamt, Brandenburg-West, ☎ Großwusterwitz 9 u. 18, Post Kirchmöser II, Bahnstation Kirchmöser
Reichstein, Gebr., H, ☎ 6, 1083-1087, 1481, 1482, Brennaborwerke, Kinderwagen-, Motorwagen- und Fahrradfabrik, Schützenstr. 3/5, 7, 9/13, 18, 30, 32/35, Potsdamer Straße 12, 15, 56, Kirchhofstr. 4/8, 16/17, 39/42, Wilhelmsdorfer Straße 4/6
— Carl, sen., ☎ 38, Kommerzienrat, St. Annenstr. 50
— Carl, jun., Dr. ing., ☎ 915, Fabrikbesitzer, Mitinhaber der Firma Gebr. Reichstein, Brennaborwerke, Packhofstr. 10
— Eduard, ☎ 38, Fabrikbesitzer, Mitinhaber der Firma Gebr. Reichstein, Brennaborwerke, St. Annenstraße 50
— Ernst, Fabrikbesitzer, Mitinhaber der Firma Gebr. Reichstein, Brennaborwerke, Schützenstr. 33/34
— Klara, geb. Stenzel, Wwe., Kurstraße 19
— Luise, Kontoristin, ebendas.
— Max, Kaufmann, Havelstr. 9
— Max, Versicherungsinspektor, Potsdamer Str. 3
— Walter, ☎ 347, Fabrikbesitzer, Mitinhaber der Firma Gebr. Reichstein, Brennaborwerke, Potsdamer Straße 56
— Walter, Schlosser, Am Huck 1
Reichswasserschutz, ☎ 427, Gruppe Brandenburg, Krakauer Landstraße 56

Reida, Emma, geb. Beblo, Wwe., Watstraße 19
— Franz, Friseur. ebendas.
Reif, Leo, 🛏 925, Handelsvertreter, Steinstr. 13
— Leopold, 🛏 925, Kaufm., ebendas.
— Luise, geb. Beber, Wwe., Nikolaiplatz 12
Reifgerste, Werner, Tischler, Molkenmarkt 11
— Wilhelm, Polizeiassistent, ebendas.
— Wilhelm, Polizei-Betriebsassistent, Harlunger Str. 35
Reil, Hedwig, geb. Liepe, Wwe., Havelstraße 11
Reimann, Emilie, geb. Dräger, gesch., Kl. Gartenstr. 46
— Gustav, Lagerverwalter, Temnitz 35
— Johannes, Schmied, Domkietz 10
— Klara, geb. Glowacke, Wwe., Harlunger Str. 52
— Lorenz, Buchdrucker, Wallstr. 21
— Marie, geb. Elsholz, verehel., Magdeburger Str. 50
— Otto, Arbeiter, Kl. Gartenstr. 45
— Paul, Handelsagent, Steinstr. 27
— Paul, Werkmeister, Domkietz 10
— Reinhold, Lederzurichter, Wallstr. 4
— Walter, Arbeiter, ebendas.
— Wilhelm, H, Kaufmann, Kolonialwaren, Franz-Ziegler-Str. 14
Reime, Otto, 🛏 59, Architekt, Walther-Rathenau-Platz 4
Reimer, Anna, geb. Wolter, verehel., Sieberstr. 11
— Emil, Handelsmann, Ziegelstr. 8
— Erich, Weißgerber, Mühlentorstr. 52
— Friedr., Privatmann, Hausmannstr. 2
— Gustav, Töpfer, Gotthardtkirchplatz 2
— Johann, Polizei-Hauptwachtmeister, Magdeburger Str. 51
— Johanna, Schreiberin, Hausmannstr. 2
— Mathias, Graveur, Neust. Heidestr. 43
— Richard, Arb., Gotthardtkirchplatz 2
— Wilhelm, Arbeiter, Magdeburger Straße 18, Altersheim
— Willi, Arbeiter, Gotthardtkirchplatz 2
Reimers, Emil, Arb., Mühlendamm 1
Reimert, Hermann, Arb., Brüderstr. 1
— Max, Arbeiter, Werderstr. 16
Reimschüssel, Emmy, unverehel., Franz-Ziegler-Straße 5
— Fritz, Elektriker, ebendas.
— Paul, Arbeiter, Bionvillestr. 17
Rein, August, Strafanstalts-Wachtmstr. a. D., Vereinsstr. 41
— Elisabeth, 🛏 1419, Lebensmittel, Jahnstr. 11
— Louis, Zimmermann, Neuendorfer Straße 27a
— Max, Maschinist, Vereinsstr. 41
— Paul, Detektiv, Wilhelmsdorfer Landstraße 43
Reinboth, Friedr., Musikdirektor, Kurstraße 2
Reinecke, Berta, geb. Junge, Wwe., Grabenstr. 12
— Else, Lehrerin, Dom, Burghof 6
— Erich, Werkmeister, Großgörschenstraße 12
— Fritz, Maurermeister, Havelstr. 14
— Gebr., H, 🛏 930, Inh. Willi und Fritz Reinecke, Maurermeister, Nikolaiplatz 8
— Marie, unverehel., Grabenstr. 12
— Max, Vergolder, Trauerberg 19
— Walter, Bauhofstr. 4
— Willi, 🛏 930, Maurermstr., Nikolaiplatz 8
Reinefeld, Robert, Kanzleiassistent, Gerostraße 2
Reinefeldt, Anna, geb. Rindermann, Wwe., Kl. Gartenstr. 9
— Elsa, Stenotypistin, Silostr. 17
— Emil, Schlosser, Linienstr. 33a
— Karoline, geb. Schmidt, Wwe., Silostraße 17
— Paul, Maler, Kl. Gartenstr. 9
— Robert, Verwaltungsschreiber, Große Gartenstr. 5
Reineke, Paul, Schlosser, Neuendorfer Straße 34
Reinelt, Bernhard, Arbeiter, Potsdamer Straße 7
— Friedrich, Klempner, Altst. große Heidestr. 44
— Johannes, Arbeiter, ebendas.
— Margarete, Kontoristin, ebendas.
— Paul, Metallschleifer, Gerostr. 2
— Pauline, geb. Thüm, Wwe., Altst. gr. Heidestr. 44
Reinen, Dominikus, Obermeister, Wilhelmsdorfer Str. 40
Reinhard, Luise, unverehel., Steinstr. 30
Reinhardt, Ernst, Schlosser, Neuendorfer Straße 22
Reinherz, Berta, Wwe., Bäckerstr. 43
— Elisabeth, ebendas.
— Ernst, Kaufmann, ebendas.
— Helene, Schneiderin, ebendas.
Reinhold, Friedrich, 🛏 261, Vertr. der Firma van den Berghs Marg.-Ges., Bionvillestr. 16
Reinicke, Albert, Arbeiter, Saarburger Straße 28
— Auguste, geb. Lindicke, Wwe., Linienstraße 10
— Else, Stütze, Düppelstr. 13
— Ernst, 🛏 1577, Dekorateur- und Tapezierermeister, Am Huck 9
— Friederike, geb. Ernst, Wwe., Brüderstraße 2
— Fritz, Expedient, Brüderstr. 1
— Gustav, Arb., Wilhelmsdorfer Str. 68
— Hermann, Arbeiter, Brüderstr. 1
— Hermann, Schlosser, Linienstr. 37

Reinicke, Ida, unverehel., Näherin, Neust. Markt 8
— Ida, geb. Schuhmacher, Wwe., Düppelstr. 13
— Julius, Pförtner, Hochstraße, Krankenhaus
— Luise, geb. Franz, Wwe., Vereinsstraße 23
— Marie, geb. Hämmerling, Wwe., Gr. Gartenstr. 26a
— Martha, Arbeiterin, Plauer Str. 21
— Wilhelm, Arbeiter, Jakobstr. 14
— Toni, Oberpflegerin, Winterfeldtallee 2
Reinke, August, Arbeiter, Flutstr. 4
— Georg, Zimmerer, Friesenstr. 10
— Otto, Pfleger, Görden, Wärterdorf 73
— Willi, Arb., Gotthardtkirchplatz 10
Reinsch, Auguste, Wwe., Bergstr. 13
— Gustav, Bildhauer, Wilhelmsdorfer Straße 66
— Gustav, Hilfsarbeiter beim Finanzamt, Roonstr. 15
— Martha, Kontoristin, Bergstr. 13
— Paul, Geschäftsführer, Wilhelmsdorfer Str. 26
— Willi, Buchhalter, Bauhofstr. 10
Reinwald, Theodor, Arbeiter, Dom, Krakauer Str. 58
Reiser, Karl, Arb., Großgörschenstr. 17
— Karl, Dreher, ebendas.
— Otto, Schlosser, ebendas.
— Walter, Arbeiter, ebendas.
Reishaus, Elise, wissenschaftl. Lehrerin, Jakobstr. 28
— Fritz, Ingenieur, Hauptstr. 14
— Gustav, Vergolder, Arndtstr. 6
— Hans, Goldschmiedemeister, Hauptstraße 14
— Otto, H, 🔑 315, Goldarbeiter, ebendas.
— Paul, Geheimer Rechnungsrat, Packhofstraße 26
Reiß, Berta, geb. Rautenberg, Wwe., Neuendorfer Str. 44
— Karl, Tischler, ebendas.
— Otto, Arb., Wilhelmsdorfer Str. 39a
Reißner, A., Söhne, H, 🔑 35, Oelfabrik, Mühlendamm 22
Reitmann, Paul, Strafanstalts-Oberwachtmeister, Fontanestr. 7
Rektenwald, Friedrich, Photograph, Trauerberg 36a
Remer, Herm., Lehrer, Rochowstr. 27
Remus, Alfred, Gießermstr., Steinstr. 63
— Friedrich, Arbeiter, Linienstr. 29
— Friedrich, Arbeiter, Trauerberg 36a
— Karl, Arbeiter, Mühlentorstr. 14a
— Karl, Schuhmacher, Neuendorfer Straße 13
— Karl, 🔑 236, Schuhwaren, Große Gartenstr. 23
Rendel, Dina, geb. Hirsch, verehelicht, Neust. Heidestr. 47
Rengel, Franz, Kaufmann, Parduin 4
Rengers, Helene, Pflegerin, Winterfeldtallee 2
Renk, Richard, Schneider, Roonstr. 35
Renkawitz, Alfr., Eisenbahn-Ingenieur, Kanalstr. 3
Rennau, Hans Joachim, Kaufmann, Bäckerstr. 13
Renner, Anton, Dr., wissenschaftl. Hilfsarbeiter, Jakobstr. 18
— Paul, Futtermstr., Gr. Gartenstr. 45
Rentamt des Domkapitels, Dom, Hevellerstraße 8
Rentsch, Karl, Arbeiter, Düppelstr. 14
Rentzsch, Rich., Kaufmann, Gr. Gartenstraße 30
Renzi, Karoline, geb. Schöneberg, Wwe., Tennitz 38
— Minna, unverehel., Wilhelmsdorfer Straße 79
Repke, Helene, wissenschaftl. Lehrerin, Kirchhofstr. 20
— Ida, geb. Liese, Wwe., Fouquéstraße 7
— Katharine, Kontoristin, ebendas.
— Magdalene, Kontoristin, ebendas.
— Wilh., Former, Großgörschenstr. 19
Reppich, Anna, Arbeiterin, Franz-Ziegler-Str. 14
— Ernst, Schlosser, ebendas.
— Marie, geb. Bronthin, Wwe., ebendas.
Reschke, Frieda, Schneiderin, unverehel., Magdeburger Str. 14
— Herm., Arb., Neuendorfer Str. 46
— Karl, Arbeiter, ebendas.
— Ludw., Weißgerber, Kl. Gartenstr. 1 a
— Martha, unverehel., Magdeburger Straße 14
Resech, Max, Cellist, Neust. Markt 5/6
Reske, Kurt, 🔑 667, Konfektion, Roonstraße 15
— Kurt, Zuschneid., Neuendorfer Str. 65
— Paul, Böttcher, ebendas.
Resniczek, Jos., Schauspieler, Friesenstr. 5
Reso, Franz, Steinsetzer, Neumanns Vorwerk
Reszat, Otto, Arb., Jungfernsteig 5
Retniw, Fritz, Arbeiter, Görden, Wärterdorf 38
— Fritz, Arbeiter, Steinstr. 43
Rettig, Alfred, Handlungsgehilfe, Kl.-Kreutzer Weinberge 19
— August, Arbeiter, Eupenstr. 1
— Bruno, Schlosser, Vereinsstr. 46
— Elsbeth, unverehel., Werderstr. 18
— Emma, geb. Kreutziger, Wwe., Harlunger Str. 3
— Ernst, Arbeiter, Fohrder Str. 39
— Ernst, Kaufmann, Trauerberg 1
— Franz, sen., 🔑 1423, Kaufmann, Werderstr. 18

Rettig, Franz, jun., 🛏 1422, Kaufmann, Schützenstr. 1 a
— Friedrich, Arbeiter, Malmedystr. 7
— Friedrich, Arbeiter, Mötzower Landstraße 21
— Friedr., Reisender, Gr. Gartenstr. 25
— Gottfried, Arbeiter, Magdeburger Straße 18, Altersheim
— Gustav, Arbeiter, Malmedystr. 7
— Gustav, Müller, Rathenower Str. 14
— Gustav, Rangierarb., Trauerberg 35
— Gustav, Rottenführer, Neuendorfer Straße 47
— Herm., Arb., Neuendorfer Str. 43
— Julius, Rentner, Domlinden 27
— Julius, H, 🛏 285, Kolonialwaren, Restaurant „Domkrug", Inhaber Wilhelm Speichert, ebendas.
— Karl, Arbeiter, Düppelstr. 20
— Karl, Arbeiter, Fohrder Str. 39
— Karl, Schuhmacher, Krakauer Landstraße 4
— Marie, geb. Drewecke, Wwe., Linienstraße 33
— Martha, Arbeiterin, Malmedystr. 7
— Minna, geb. Funke, Wwe., Kleine Gartenstr. 51
— Otto, Arb., Neuendorfer Str. 10
— Otto, Arb., Neuendorfer Str. 62
— Otto, Arbeiter, Trauerberg 35
— Otto, Bäcker, Kl. Gartenstr. 51
— Pauline, verehel., Großgörschenstr. 11
— Wilhelm, 🛏 614, Kaufmann, Neust. Heidestr. 10
— Wilhelm, Postschaffner, Steinstr. 58
— Willy, Former, Magdeburger Str. 20, Ledigenheim
Retzlaff, Elsa, Dentistin, Steinstr. 52
— Frieda, Stütze, Bauhofstr. 12
— Paul, 🛏 692, Dentist, Steinstr. 52
Reuber, Hermann, Hausdiener, Königgrätz 1
Reubold, Otto, Schriftsetzer, Kleine Gartenstr. 11
Reuschel, Auguste, geb. Sumpf, gesch., Wollenweberstr. 52
— Gustav, Arbeiter, Sieberstr. 2
— Johanna, geb. Schröder, Witwe, ebendas.
— Max, Fahrradschlosser, Linienstr. 16a
Reuscher, Julia, Wwe., Domlinden 2
— Klara, Bürogehilfin, Wilhelmsdorfer Straße 14
— Paul, Pfarrer i. R., Memelland 20
Reuß, Hugo, Professor, Studienrat i. R., Jakobstr. 15
— Karl, Schlosser, Bahnhofstr. 7
— Ludw., Pinselmacher, Hauptstr. 50
Reußner, Erich, Korrespondent, Potsdamer Str. 53/54
Reuter, Albert, Arbeiter, Vereinsstr. 39
— Alfred, Görden, Wärterdorf 16
Reuter, Christian, Handelsmann, Neustädt. Markt 3
— Emil, Handschuhm., Kl. Gartenstr. 10
— Frieda, geb. Bielicke, Wwe., Friesenstraße 10
— Wilhelmine, geb. Bischoff, Wwe., Neuendorfer Str. 63
Rex, Karl, Vollziehungsbeamter, Wredowstraße 1
Reyer, August, Arbeiter, Krakauer Landstraße 3
— Erich, Arbeiter, Hauptstr. 63
— Karl, Schlosser, Mötzower Landstr. 41
Reyher, Herm., Aufseher, Hauptstr. 63
— Hermann, Schlosser, Blumenstr. 3
— Johanna, Arbeiterin, Altst. große Heidestr. 44
— Paul, Mil.-Anwärter, Askanierstr. 8
Reza, Luise, geb. Heinrich, verehelicht, Werderstr. 30
Rheder, Wilhelm, 🛏 605, Tischlermstr., Bauhofstr. 35
Rhein, Emil, Mechaniker, Wilhelmsdorfer Str. 27
Rhinow, Karl, Kaufmann, St. Annenstraße 12
Ribback, Georg, Kaufm., Vereinsstr. 36a
Ribbe, Emilie, geb. Schulz, Wwe., Große Münzenstr. 5
Ribbeck, Herm., Arb., Großgörschenstr. 15
Riböttso-Samenversand, Rich. Böttcher & Sohn, G. m. b. H., H, Parduin 2
Richard, Otto, Bankbeamter, Gr. Gartenstraße 64
— Otto, Uhrmacher, ebendas.
Richert, August, Koch, St. Annenstr. 26
— Hellmut, Schlosser, Wredowstr. 11
— Hugo, Tischler, Jakobstr. 31
Richter, Adolf, 🛏 1466, Milchvertrieb, Abtstr. 3
— Albert, Händler, Neuendorfer Str. 83
— Albert, Schlosser, Huckstr. 2
— Alfred, Gärtner, Neuendorfer Str. 83
— Alfred, Polizei-Unterwachtmeister, Magdeburger Str. 51
— Anna, geb. Meinhardt, Wwe., Potsdamer Str. 16
— Artur, Kaufm., Krakauer Str. 49
— Artur, Oberinspektor, Wilhelmsdorfer Landstr. 39
— August, Arb., Großgörschenstr. 32
— Bernhard, Händler, Bäckerstr. 21
— Bernhard, Obst- und Südfrucht-handlung, Ritterstr. 16
— Bruno, Hilfsarbeiter, Wilhelmsdorfer Straße 7
— C. F., H, 🛏 46, Maschinenfabrik, Wilhelmsdorfer Str. 16
— Christian Friedrich, Rentier, Wilhelmsdorfer Str. 7
— Emma, geb. Mangelsdorf, Wwe., Magdeburger Str. 18, Altersheim
— Erich, Schneider, Franz-Ziegler-Str. 3

Richter, Erich, Tischler, Tismarstr. 17
— Erna, Arbeiterin, Kurstr. 33
— Ernst, Kriminalsekretär, Rathenower Straße 8
— Ernst, Schneidermstr., Abtstr. 1
— Eugen, Eisendr., Potsdamer Str. 18
— Ewald, ⊶ 159, Fabrikbesitzer, Inh. der Firma C. F. Richter, Magdeburger Platz 9
— Franz, Artist, Gr. Gartenstr. 7
— Franz, Schmied, Mötzower Landstraße 43
— Frieda, Schneiderin, Kl. Gartenstr. 32
— Frieda, unverehel., Trauerberg 5
— Friederike, geb. Alex, Wwe., Vereinsstraße 25
— Friedr., Arbeiter, Deutsches Dorf 13
— Friedr., Arb., Neuendorfer Str. 60
— Friedr., Arb., Neuendorfer Str. 61
— Friedr., Invalide, Wredowstr. 1
— Friedrich, Oberpostschaffner, Wollenweberstraße 57
— Friedrich, Musiker, Wilhelmsdorfer Straße 38
— Friedrich, Reisender, Domlinden 29
— Friedrich, Tischler, Gerostr. 11
— Georg, ⊶ 477, Kaufm., Wilhelmsdorfer Landstr. 33
— Gustav, Kaufmann, Grabenstr. 9
— Gust., Kupferschmied, Franz-Ziegler-Straße 24
— Gustav, ⊶ 301, Malermstr., Grabenstraße 9
— Gustav, Schuhwarenhändler, Neust. Wassertorstr. 5
— Helene, unverehel., Jakobstr. 4
— Helene, geb. Kenzler, Wwe., Kanalstraße 5
— Hermann, Arbeiter, Kl. Gartenstr. 7
— Hermann, Arbeiter, Jakobstr. 30
— Herm., Schneider, Neuendorfer Str. 8
— Ida, Schwester, Hauptstr. 4
— Jenny, geb. Gehricke, gesch., Kirchhofstraße 21
— Johanna, Franz-Ziegler-Str. 3
— Johannes, Fabrikbesitzer, Wallstr. 20
— Johannes, Maler, Grabenstr. 9
— Juliane, geb. Bauch, Wwe., Jakobstraße 30
— Karl, Arbeiter, Petersilienstr. 3
— Karl, Kaufm., Potsdamer Str. 55
— Karl, Nachtwächt., Winterfeldtallee 2
— Karl, Schmied, Koppehlstr. 3
— Karl, Steiger a. D., Eupenstr. 11
— Karl, ⊶ 1032, Gas- und Wasserleitungsartikel, Abtstr. 20
— Karl, Maler, Linienstr. 14
— Kurt, Kaufm., ⊶ 252, Bauhofstr. 8
— Leopold, Artist, Altst. Fischerstr. 31
— Luise, geb. Wetzel, Wwe., Gutenbergstraße 9
— Marie, Modistin, Trauerberg 5
— Marie, Stenotypistin, Kanalstr. 5
Richter, Marie, geb. Bader, Wwe., Kleine Gartenstr. 32
— Marie, geb. Höpfner, Wwe., Vereinsstraße 20
— Martha, Kontoristin, Kreuslerstr. 15
— Max, Kaufmann, Blumenstr. 15
— Max, Schlosser, Franz-Ziegler-Str. 15
— Max, Vergolder, Abtstr. 18
— Minna, verehelicht, Wilhelmsdorfer Straße 67
— Minna, geb. Foerster, Wwe., Grabenstraße 9
— Otto, Arbeiter, Huckstr. 4
— Otto, Arbeiter, Klosterstr. 24
— Otto, Gerbermeister, Wilhelmsdorfer Straße 81
— Otto, Lagerhalter, Franz-Ziegler-Straße 3
— Otto, Schuhmacher, St. Annenstr. 44
— Paul, Arbeiter, Roonstr. 28
— Paul, Arbeiter, Vionvillestr. 23
— Paul, Arb., Neust. Wassertorstr. 21
— Paul, Schlosser, Kl. Gartenstr. 32
— Paul, Schlosser, Linienstr. 2
— Paul, Schneider, Vionvillestr. 24
— Richard, Bahnarbeiter, Vereinsstr. 21
— Richard, Werkmeister, Tismarstr. 17
— Richard, Zigarrenmacher, Franz-Ziegler-Str. 3
— Rudolf, Metallarbeiter, Linienstr. 33
— & Co., ⊶ 199, Produktengeschäft, St. Annenstr. 43
— & Rohrlapper, H, ⊶ 302, Inhaber Franz Rönnefahrt, Posamentenfabrik, Bauhofstr. 36
— Walter, Graveurmeister, Wilhelmsdorfer Str. 35
— Wilhelm, Arbeiter, Huckstr. 4
— Wilhelm, Arbeiter, Linienstr. 21
— Wilhelm, ⊶ 653, Furagehandlung, Trauerberg 32
— Wilh., Händler, Neuendorfer Str. 76
— Wilhelm, Schlosser, Koppehlstr. 3
— Wilhelm, Weißgerber, Linienstr. 2
— Willi, Korrektor, Packhofstr. 26
— Willi, landw. Arbeiter, Huckstr. 2
— Wilmar, Bankbeamter, Steinstr. 57
Richtsteig, Herta, geb. Klötzke, verehel., Koppehlstr. 4
— Karl, Schmiedemstr., Hauptstr. 19
Ricken, Franz, Schlosser, Steinstr. 29
Rickmann, Emma, geb. Bäthke, Witwe, Neust. Heidestr. 67
Rieback, Hermann, Rentier, Ziesarer Landstr.
— Robert, Schlosser, Stadtschleuse 3/4
Riebe, Paul, Arbeiter, Wredowstr. 11
Riebeth, Adolf, Dr., Direktor der Landesanstalt Görden, Winterfeldtallee 2
Riebner, Fritz, Mittelschullehrer, Wilhelmsdorfer Straße 56
Riebow, Berta, geb. Grepling, Wwe., Brielower Str. 61

Riechert, Fritz, Former, Magdeburger Straße 20, Ledigenheim
Rieck, Alfred, Kellner, Neust. Wassertorstraße 23
— Elise, Arbeiterin, Flutstr. 16
— Ernst, Händler, Neust. Wassertorstraße 23
— Frieda, Kassiererin, Katharinenkirchplatz 8
— Frieda, geb. Meyer, Wwe., Fohrder Straße 21
— Gustav, Zolleinnehmer, Hausmannstraße 4
— Hedwig, unverehel., Flutstr. 16
— Herm., Versorg.-Anw., Kurstr. 62
— Marie, geb. Böttge, Wwe., Flutstr. 16
— Marie, geb. Glaeßlein, Wwe., Neust. Wassertorstr. 23
Riecke, Auguste, Arbeiterin, Kurstr. 47
— Hermann, Arbeiter, Friesenstr. 2
Riedel, Alfred, Schlosser, Silostr. 15
— Anna, geb. Feldhaber, Wwe., Große Gartenstr. 62
— Anna, geb. Zoozmann, Wwe., Hauptstr. 90
— Ernst, Friseur, Gödenstr. 8
— Ernst, Monteur, Mühlentorstr. 12
— Franz, Maurer, Werderstr. 14
— Franz, Müller, Gr. Gartenstr. 64
— Georg, Schlosser, Magdeburger Straße 51
— G., H, 🛏 82, Kaufhaus für Wäsche und Ausstattungen, Inhaber Gottfried Riedel, Hauptstr. 90, Katharinenkirchplatz 12/13
— Gertrud, geb. Altmann, Witwe, Trauerberg 15c
— Gottfr., 🛏 82, Kaufm., Katharinenkirchplatz 12/13
— Gustav, Schiffbauer, Düppelstr. 16
— Hermann, Korbmacher, Kietz 12a
— Herm., Tuchmacher, Kirchhofstr. 13
— Ida, geb. Lange, Flutstr. 16
— Martha, unverehel., Watstr. 6
— Max, Schlosser, Linienstr. 19
— Max, Schuhmacher, Kirchhofstr. 13
— Max, Tischler, Wallstr. 18
— Otto, Arbeiter, Gr. Gartenstr. 64
— Otto, Vergolder, Werderstr. 33
— Paul, Schlosser, Neumanns Vorwerk
— Richard, Konditor, Jakobstr. 25
— Robert, Arbeiter, Watstr. 6
— Robert, Bäckermeister, Düppelstr. 16
— & Zeihen, 🛏 1416, Dachdeckermstr., Flutstr. 5
— Wanda, geb. Kranich, Wwe., Gödenstraße 8
— Willi, Schlosser, Wallstr. 18
— Willy, Arb., Krakauer Landstr. 12
Riediger, Willi, Magazinarbeiter, Hausmannstraße 4
Rieffe, Karl, Werkmeister, Görden, Wärterdorf 79
Riegel, Ernst, Pol.-Wachtmstr., Magdeburger Str. 51
Rieger, Alfred, Kaufmann, Fontanestr. 3
— August, Erziehungsinspektor, Potsdamer Chaussee 4
Riehle, Ewald, Magnetopath, Vereinsstraße 6
Riehn, Karl, Schriftsetzer, Friesenstr. 2
Riek, Fritz, Restaurateur („Kaiserhof"), Magdeburger Str. 12
— Marie, geb. Fritze, Privatiere, Gorrenbergstr. 16
— Wilhelm, Fleischer, Mühlentorstr. 44a
Rieke, Friedrich, Pförtner, Wilhelmsdorfer Landstr. 43
— Friedrich, Werkzeugschlosser, Wilhelmsdorfer Str. 37
— Karl, Tischler, Deutsches Dorf 40
— Luise, geb. Malz, Wwe., Schützenstraße 24
— Marie, Arbeiterin, Vionvillestr. 17
— Martha, Arb., Wollenweberstr. 16
— Otto, Arbeiter, Großgörschenstr. 17
— Otto, Former, Deutsches Dorf 40
— Wilhelm, Arbeiter, ebendas.
— Wilhelm, Tischler, Huckstr. 11
— Wilhelm, Zimmerm., Gutenbergstr. 7
Riemann, Alma, geb. Rohrbeck, verehel., Lindenstr. 27
— Auguste, geb. Reinhardt, verehelicht, Ziegelstr. 3
— Franz, Arbeiter, Wallstr. 5
— Sophie, geb. Groth, Wwe., Mötzower Landstr. 99
Riemer, Helene, geb. Schurian, Wwe., Havelstr. 10
Riemschüssel, Ernst, Arb., Schützenstr. 36
Rien, August, Arb., Neuendorfer Str. 17
— Otto, Arbeiter, Alvenslebenstr. 5
Rienecker, Anna, Schneiderin, Bäckerstr. 45
— Hermann, Barbier, ebendas.
— Marie, Wwe., ebendas.
Riensberg, Anna, geb. Piper, Witwe, Kreuslerstr. 16
Rienth, Emilie, geb. Krehl, Wwe., Gutenbergstr. 3
— Gustav, Arbeiter, Stadtschleuse 3/4
— Gustav, Heizer, Lindenstr. 28
— Otto, Arbeiter, Huckstr. 6
Riep, Willi, Schlosser, Potsdamer Str. 3
Riesche, Willi, Schlosser, Altst. kleine Heidestr. 1
Riese, Heinrich, Kaufm., Bauhofstr. 11
— Karl, Arbeiter, Wollenweberstr. 49
Riesel, Walter, Polizei-Unterwachtmstr., Magdeburger Str. 51
Riesler, Bernhard, Arb., Gr. Gartenstr. 55
Riesner, Gustav, Obermüller, Grillendamm 1
Rießler, Karl, Arb., Neuendorfer Str. 66
Rietig, Anna, Kontoristin, Roonstr. 40
— Heinrich, Schuhmachermeister, Plauer Straße 16

Rietschel, Karl, Gärtner, Danziger Str. 4
Rietz, Albertine, geb. Gericke, Wwe., Näherin, Gr. Gartenstr. 2a
— August, Arbeiter, Kl. Gartenstr. 27
— Berta, Näherin, Gr. Gartenstr. 2a
— Ernst, Tischler, Ziesarer Landstr. 1a
— Friedrich, Arbeiter, Nikolaiplatz 18
— Gertrud, Näherin, Gr. Gartenstr. 2a
— Gustav, Bauführer, Roonstr. 4
— Gustav, Maurer, Kietz 21
— Marianne, geb. Giermeck, Witwe, Düppelstr. 31
— Martha, Arbeiterin, Fohrder Str. 36
— Martha, Dienstmdch., Hauptstr. 70/71
— Paul, Dreher, Nikolaiplatz 18
Rimkus, Erich, Weichensteller, Neust. Heidestr. 71
Rinck, Anna, Wwe., St. Annenstr. 35
Rindermann, Ernst, Lithograph, Franz-Ziegler-Str. 2
— Margarete, unverehel., Kl. Gartenstraße 9
— Robert, Tischler, Flutstr. 7
Ring, Otto, Schlosser, Dom, Hevellerstraße 3
Ringel, Albert, Gärtner, Magdeburger Straße 18, Altersheim
— Otto, Kanzleiassistent, Neust. Wassertorstraße 1
Ringelmann, Aug., Privatmann, Roonstraße 30
Ringhandt, Martha, geb. Hintze, Wwe., Mühlendamm 8
— Otto, Stellmacher, Großgörschenstraße 18
— Robert, Invalide, Schützenstr. 20
Ringmann, Ottilie, Pflegerin, Winterfeldtallee 2
Rink, Paul, Maschinenbauer, Deutsches Dorf 50
Rinka, Fritz, Tischler, Kl. Gartenstr. 17
Rinkenbach, Georg, Obermeister, Saarburger Str. 9
Rinker, Karoline, geb. Eder, gesch., Hausdame, Packhofstr. 29/31
Rinow, Friedrich, Bürstenfabrikant, Kurstraße 8
— Paul, Arbeiter, Franz-Ziegler-Str. 2
Rischow, Wilhelm, Arb., Schützenstr. 36
— Wilhelm, Kutscher, ebendas.
Ristau, Hermann, Schneidermeister, Düppelstr. 29
— Kurt, Schneider, ebendas.
Ristla, Rob., Schlosser, Mühlendamm 7
Ristow, Alb., Dreher, Brielower Str. 54
Rißmann, Elsa, unverehel., Jahnstr. 1
— Richard, Lokomotivführer, Neust. Fischerstr. 18a
Ritschl, Elise, unverehelicht, Wilhelmsdorfer Str. 2
— Martha, geb. Brandt, Wwe., ebendas.
Rittdorf, Albert, Steinsetzer, Roonstr. 13
— Fritz, Arbeiter, Vereinsstr. 46
Ritter, Albert, Schneider, Görden, Wärterdorf 78
— Alfred, Kellner, Sieberstr. 5
— Auguste, geb. Leberenz, verehelicht, Altst. Fischerstr. 23
— Bernhard, Weißgerbermeister, Neust. Wassertorstr. 12
— Bruno, Monteur, ebendas.
— Emma, geb. Schmidt, Wwe., Gödenstraße 10
— Erich, Schlosser, Görden, Wärterdorf 78
— Gustav, Dr. phil., Am Hafen 1
— Hans, Arbeiter, Altst. Fischerstr. 23
— Johanna, Verkäuferin, Neust. Wassertorstraße 12
— Martha, Köchin, Görden, Wärterdorf 78
— Otto, Schneidermeister, Linienstr. 28
— Reinhold, Bildhauer, Trauerberg 10
— Rudolf, 🛏 566, Rieselgutspächter, Wendgräben
— Wilh., Invalide, Gutenbergstr. 13
Ritterakademie, 🛏 71, Dom, Burghof 7
Rittershaus, Emil, 🛏 157, Fabrikbes., Landtagsabg., Domlinden 7
Rittsche, August, Arb., Neust. Wassertorstraße 21
— Wilhelm, Stellmacher, ebendas.
Ritz, Otto, Arbeiter, Kl. Gartenstr. 10
— Willi, Arbeiter, Kl. Gartenstr. 12
Ritzau, Paul, Hilfsarb., Gutenbergstr. 1
Ritzewoller, David, Handelsm., Bäckerstraße 12
— Lucie, unverehel., ebendas.
— Max, Kaufmann, ebendas.
Robert, Fritz, Müller, Jungfernsteig 4
Rochlitz, Friedrich, Arbeiter, Neuendorfer Str. 60
Rochnow, Gerhard, Handlungsgehilfe, Kreuslerstr. 16
Rochow, Alb., Arb., Großgörschenstr. 13
— Albert, Schlosser, Friesenstr. 4
— Albert, Zimmermann, Vereinsstr. 35
— Alfred, Sattler, Jakobstr. 17
— August, Arb., Altst. Fischerstr. 13
— August, Arbeiter, Vionvillestr. 23
— Erich, Schlosser, Potsdamer Str. 18
— Ernst, Arb., Potsdamer Chaussee 2
— Ernst, Arb., Potsdamer Chaussee 5d
— Ernst, Einnehmer, Steinstr. 22
— Franz, Arbeiter, Großgörschenstr. 27
— Franz, Arbeiter, Vionvillestr. 23
— Gustav, Buchhalter, Kreuslerstr. 17
— Helene, Geschäftsinhaberin, Schnittmusterhandlung, Molkenmarkt 17
— Hermann, sen., Tischler, Potsdamer Straße 36
— Herm., jun., Modelltischler, ebendas.
— Klara, Geschäftsinhaberin, Schnittmusterhandlung, Molkenmarkt 17
— Max, Werkmeister, Hausmannstr. 4
— Minna, geb. Bunde, Wwe., Roonstr. 2

Rochow, Richard, Feilenhauer, Roonstr. 35
— Robert, Vergolder, Jakobstr. 17
— Willi, Schlosser, Neuendorfer Str. 26
Rochowschule, 🖃 1054, Kl. Gartenstr. 42
Rockenschuh, Wilhelm, Stärkemeister, Krakauer Landstr. 56/58
Rodatz, Magdalene, Lehrerin, Gotthardtkirchplatz 14
Rodehau, Max, 🖃 1053, Hutumpresserei, Vionvillestr. 20/22, Privatwohn. Vionvillestr. 13
Rodler, Hans, Schmied, Wallstr. 4
Rodzies, Anna, geb. Seehagen, Wwe., Franz-Ziegler-Str. 17
— Paul, Steindrucker, Franz-Ziegler-Straße 24
Röbke, Otto, Gutsinsp., Vorwerk Silo
Rödel, Kurt, Kaufmann, Hauptstr. 83
— Paul, Bandagist und Handschuhmacher, ebendas.
Rödenbeck, Karl, Landwirt, Bäckerstr. 14
— Otto, Pensionär, ebendas.
Röder, Emma, Diakonissin, Kl. Gartenstraße 40/41
Rödiger, Peter, Vorarbeiter, Wilhelmsdorfer Str. 42
Röhl, Arnold, Landwirt, Bohnenland 7
— August, Arbeiter, Kl. Gartenstr. 12
— Fritz, Kaufmann, Steinstr. 14
— Karl, Rangieraufs., Schützenstr. 24
— Pauline, geb. Schneider, Wwe., Wilhelmsdorfer Str. 47
— Wilhelm, Kolonist, Bohnenland 7
Röhle, Walter, Maler, Trauerberg 11
Röhlich, Wenzel, Ingenieur, Neuendorfer Straße 65
Röhr, Almut, Kontoristin, Kirchhofstr. 22
Röhring, Ida, geb. Paul, verehelicht, Trauerberg 37
Röhrs, Adolf, Volontär, Reuscherstr. 6
Rölicke, Willi, Arb., Krakauer Str. 41
Römer, Kurt, Schmied, Neust. Heidestr. 67
Röming, Gustav, Tischler, Vereinsstr. 37
Römke, Anna, geb. Heinrich, Haushälterin, Neuendorfer Str. 13
— Gustav, Arbeiter, Kl. Gartenstr. 52
— Wilhelmine, geb. Fischer, Wwe., Kirchhofstr. 37
Rönicke, Fritz, 🖃 644, Restaurateur (Café Humboldt), Magdeburger Straße 7
Rönneckendorf, Karl, Schlosser, Trauerberg 12a
Rönnefahrt, Franz, 🖃 (302), Fabrikbesitzer, Bauhofstr. 36
— Franz, H, Kaffee- u. Konfitürengeschäft, Inh. Wwe. Helene Rönnefahrt, geb. Kohle, Steinstr. 45
— Bruno, Handlungsgehilfe, ebendas.
— Emil, Eisenbahn-Obersekretär, Neust. Markt 9
— Karl, Handlungsgeh., ebendas.
— Rudolf, Tuchmachermstr., Temnitz 28
Rönspieß, Emilie, Wwe., St. Annenstraße 12
— Johannes, Strafanstaltspfarrer, ebendas.
Rönz, August, Fleischer, Wredowstr. 17
Röper, Agnes, geb. Eggert, Witwe, Wollenweberstr. 67
Röpke, Erich, Arbeiter, Alvenslebenstr. 7
— Friedrich, Former, ebendas.
— Marg., geb. Glasik, gesch., Magdeburger Str. 20
Röricht, Bruno, Friseur, Blumenstr. 16
Roese, Elise, Schwester, Kl. Gartenstraße 40/41
Röseler, Adolf, Haus-Inspektor, Molkenmarkt 3
— Franz, Meister, Memelland 7
— Hermann, Dentist, Molkenmarkt 7, Privatwohn. Fohrder Str. 21b
— Rich., Arbeiter, Franz-Ziegler-Str. 4
Roeseler, Albert, Eichungsinspektor, Eichamtstraße 2
— Erich, Kaufmann, ebendas.
Rösenberg, Franz, Weißgerber, Werderstraße 23
Rösicke, Anna, geb. Zobel, Witwe, Neuendorfer Str. 24
Roesicke, Adolf, Maurer, Saarburger Straße 46
Röske, Fritz, Arbeiter, Trauerberg 1a
Rösler, Gustav, Krim.-Betr.-Assistent, Molkenmarkt 31
Rösner, Anna, geb. Graf, Witwe, Magdeburger Str. 18, Altersheim
— Paul, Revisor, Kurstr. 64
Röstel, Erich, Bürogehilfe, Magdeburger Str. 16
— Karl, Maurer, Watstr. 18
— Max, Postassistent, Franz-Ziegler-Straße 27
— Paul, Arbeiter, Triglafweg 1
Rößler, Auguste, geb. Gentz, gesch., Arb., Wilhelmsdorfer Str. 47
— Berta, verehel., Mühlentorstr. 18
— Paul, Arbeiter, Huckstr. 8
Roethe, Elise, Verkäuferin, Plauer Straße 21
— Martha, Näherin, ebendas.
— Pauline, geb. Wagner, Wwe., ebendas.
Rötsch, Karl, Kaufmann, Linienstr. 25
— Max, techn. Referent, ebendas.
— Paul, Gastwirt, ebendas.
Roetz, Willibald, G. m. b. H., H, 🖃 783, Herren- und Damengarderoben, St. Annenstr. 45/46
Röwert, Gebr., H, 🖃 468, Kondit. u. Café, Jakobstr. 5
— Ferdinand, Café- u. Konditoreibesitzer, ebendas.
— Georg, Privatmann, ebendas.
— Otto, Café- und Konditoreibesitzer, ebendas.

Rogall, August, Arbeiter, Großgörschenstraße 32
Rogalski, Anna, geb. Mielke, verehel., Arbeiterin, Werderstr. 22
— Ernst, Arbeiter, ebendas.
— Joh., Arbeiter, Saarburger Str. 46
— Martha, Köchin, Hochstr., Krankenhaus
Roggatz, Gustav, Maschinist, Domberg a
Rogge, Adolf, Dreher, Jakobstr. 9
— Alfred, Masch.-Bauer, Werderstr. 10
— Anna, geb. Hoffmann, Wwe., Watstraße 1
— August, Arbeiter, Vereinsstr. 40
— Else, Arbeiterin, Gr. Gartenstr. 39
— Emil, Monteur, Steinstr. 26
— Ernst, Ingenieur, Stadtschleuse 7
— Frieda, Pflegerin, Winterfeldtallee 2
— Friedrich, Arbeiter, Flutstr. 3
— Fritz, Postsekretär, Stadtschleuse 7
— Gertrud, Telegr.-Gehilfin, ebendas.
— Gustav, Anstreicher, Wilhelmsdorfer Straße 77
— Ida, geb. Franke, Wwe., Wilhelmsdorfer Straße 79
— Karl, Arbeiter, Jakobstr. 9
— Martha, geb. Schubotz, gesch., Neust. Wassertorstr. 23
— Otto, Arbeiter, Neuendorfer Str. 38
— Otto, Arbeiter, Werderstr. 10
— & Böhme, Malergeschäft, Altst. Markt 2
— Wilhelm, Arbeiter, Gr. Gartenstr. 39
— Wilhelmine, geb. Ehrhardt, Wwe., Gödenstr. 2
— Willi, Kanzlist, Vereinsstr. 40
— Willy, Korbmacher, Linienstr. 22
— Willy, Pfleger, Winterfeldtallee 2
Rogoczinski, Fritz Konstrukteur, Kleine Gartenstraße 7
Rogosch, Anna, geb. Kemnitz, Wwe., Abtstr. 15
Rogowski, Karl, Arbeiter, Harlunger Straße 49
Rohde, Alfred, Schlosser, Königgrätz 1
— Anton, Arbeiter, Wilhelmsdorfer Landstraße 19
— Artur, Arbeiter, ebendas.
— Artur, Schlossermeister, Steinstr. 14
— Berta, geb. Sommer, Wwe., Watstraße 34
— Bruno, Friseurgeschäft, Vereinsstr. 26
— Eduard, Schneider, Trauerberg 36a
— Emma, geb. Woltersdorf, Wwe., Steinstr. 14
— Ernst, Arbeiter, Bauhofstr. 28
— Ernst, Arbeiter, Havelstr. 10
— Franz, Arbeiter, Gr. Gartenstr. 42 a
— Friedrich, Arbeiter, Kurstr. 11
— Gustav, Arb., Neuendorfer Str. 38
— Karl, Arbeiter, Großgörschenstr. 22
— Karl, Kaufmann, Wilhelmsdorfer Straße 40
Rohde, Martha, geb. Koch, Wwe., Watstraße 3
— Oskar, Vers.-Agent, Linienstr. 19
— Otto, Schmied, Steinstr. 48
— Paul, Arbeiter, Ausbau Brielower Grenze 8
— Richard, Schuhmacher, Hauptstr. 31
— Robert, Arbeiter, Trauerberg 25
— Robert, Böttcher, Jungfernsteig 4
— Werner, Gärtner, Temnitz 14
— Wilhelm, Ober-Postschaffner, Packhofstraße 7
— Wilh., Schiffer, Saarburger Str. 22
Rohloff, Fritz, Arb., Harlunger Str. 45
— Otto, Schlosser, Klosterstr. 3
— Otto, Stellmacher, ebendas.
Rohmann, Karl, Lademstr., Alvenslebenstraße 7
Rohn, Paul, Vorschlosser, Magdeburger Straße 19
Rohr, August, Dreher, Gutenbergstr. 7
— Otto, Vergolder, Tismarstr. 24
Rohrhuber, Walter, Geschäftsf., Rathenower Straße 5
Rohrlack, Anna, Hausmädchen, Neuendorfer Straße 90
— Marie, geb. Bischoff, Wwe., Neust. Markt 4
Rohrschneider, Alfred, Bäcker, Kleine Gartenstraße 25
— Ernst, Bäckermeister, ebendas.
— Franz, Dr. med., Sanitätsrat, Neust. Markt 31. Sprechstunden 9—10, 4—5½
— Hildegard, Stenotypistin, Bauhofstraße 8
— Kurt, Handlungsgehilfe, ebendas.
— Wilhelm, Maschinist, Kirchhofstr. 34
— Wilhelm, Versicherungsvertr., Bauhofstraße 8
Roigk, Friedrich, Steinsetzer, Vereinsstraße 24
— Richard, Kutscher, Huckstr. 10
Rola, Anton, Arb., Mühlentorstr. 22
— Ignaz, Arbeiter, Görden, Wärterdorf 44
Roland, August, Stellmacher, Harlunger Straße 5
— Elise, geb. Kaufmann, Wwe., Steinstraße 28
Rolandia, Wasch- und Plättanstalt, ☎ 1135, Inh. Simon Spandau, St. Annenstr. 43
Rolandschule, ☎ 1057, Gr. Münzenstraße 14
Roll, Elisabeth, Buchh., Temnitz 51/52
— Emma, Kassiererin, ebendas.
Rolla, Johannes, Arb., Neuendorfer Straße 17
Rolle, Joseph, Tischler, Großgörschenstraße 5
— Karl, Maurer, Magdeburger Landstraße 102

Rolle, Theodor, Schlosser, Großgörschenstr. 5
Rollnick, Gertrud, geb. Hegermann, Eupenstr. 1
Roloff, Erich, Schlosser, Görden, Wärterdorf 4
— Georg, Musiker, Watstr. 3
— Karl, Arb., Magdeburger Platz 5
— Paul, Geschäftsführer, Abtstr. 20
— Paul, Lackierer, Magdeburger Platz 5
— Paul, Schmied, Wredowstr. 12
Romahn, Johann, Arb., Vereinsstr. 15
— Johanna, geb. Thrun, verehel., Kl. Gartenstr. 17
Romberg, Otto, Schleifer, Kl. Gartenstraße 6
Romeikat, Minna, Arbeiterin, Wollenweberstraße 25
Rommel, Walter, Kaufmann, Harlunger Straße 41
Romohr, Paul, Tischler, Trauerberg 15
Ronai, Auguste, geb. Frenzel, verehel., Mühlentorstr. 2
Roolf, Julius, Kaufmann, Neustädtische Heidestraße 47
Roppel, Joh., Arb., Winterfeldtallee 2
Rosal, J., H, ☎ 862, Kleiderfabrik, Kl. Münzenstr. 20
— Johanna, unverehel., Hauptstr. 18
— Maria, geb. Acker, Wwe., Neust. Heidestr. 43
— Marie, geb. Meves, Wwe., Hauptstraße 18
— Otto, Kaufm., Neust. Heidestr. 42
— Willi, Kaufmann, Kurstr. 75
Roscheck, Hedwig, geb. Frinschel, gesch., Werderstr. 9
Roscher, Emilie, verehel., Altst. Fischerstraße 8
— Erwin, Tabakzurichter, Altst. Fischerstraße 6
— Hermann, Arbeiter, Gorrenbergstr. 1
— Paul, Arbeiter, Schützenstr. 22
Roschow, Friedrich, Schuhmacher, Koppehlstraße 3
— Max, Feuerwehrmann, ebendas.
Rose, Hermann, Arbeiter, Schützenstr. 36
— Hermann, Schlosser, Linienstr. 22
— Kurt, Fleischer, Hauptstr. 27
— Laura, unverehel., Gr. Gartenstr. 24a
— Margarete, geb. Dewitz, Wwe., Magdeburger Str. 18, Altersheim
— Max, Schuhmacher, Abtstr. 18/19
Rosemann, Adolf, H, ☎ 2 u. 62, Eisengroßhandlung, Potsdamer Straße 52—55
— Adolf, ☎ 2, Kaufmann, Mitinhaber der Firma Franz Schüler Nachf., Jungfernsteig 3
— Schlaegel & Co., H, ☎ 1590, am Quenzsee, Büro St. Annenstr. 13
Rosen, Erich, Betriebsingenieur, Bauhofstraße 26
— Willi, Fleischer, Trauerberg 6
Rosenau, Otto, Arb., Kl. Gartenstr. 17
Rosenbaum, August, Schlosser, Gödenstraße 3
— Hermann, Maler, Kurstr. 17
Rosenberg, Georg, Handelsmann, Wilhelmsdorfer Str. 9
— Gertrud, Lehrerin, Kl. Gartenstr. 48
— Minna, geb. Hannemann, Wwe., ebendas.
— Wilh., Klempner, Potsdamer Str. 37
Rosenberger, Heinrich, Schlosser, Vereinsstraße 35
— Margarete, geb. Krause, gesch., Gr. Gartenstr. 61
Rosenbruch, Jul., Arbeiter, Brüderstr. 4
— Karl, Arbeiter, Trauerberg 35
Rosenbusch, Karl, Kaufmann, Sieberstraße 3
Rosenfeld, Emma, Wwe., Altstädtische Fischerstr. 18
Rosenhahn, August, Arbeiter, Neuendorfer Str. 34
— Friedr., Weichenwärter, Kl. Gartenstraße 39
Rosenhain, Ernst, Werkhelfer, Jahnstraße 14
Rosenke, Wilhelm, Krankenkassenbeamter, Wilhelmsdorfer Str. 44
Rosenkranz, Anna, geb. Giese, Wwe., Wilhelmsdorfer Str. 14
Rosenmeyer, Franz, Buchhalter, Steinstraße 7
Rosenmüller, Ernst, städt. Arbeiter, Wilhelmsdorfer Str. 45
— Karl, Sattler, Gerostr. 8
Rosenow, Elise, geb. Engel, Wwe., Wilhelmsdorfer Str. 49
— Ernst, Fleischer, Jakobstr. 39
— Friederike, geb. Reimann, Wwe., Bauhofstr. 20
Rosenthal, Ernst, ☎ 99, Kaufmann, Inh. der Brandenburger Bürstenindustrie, Kurstr. 26
— Erich, Ziegler, Bauhofstr. 28
— Jul., Musiklehrer, Musikinstrument.-Hdlg., Hauptstr. 45
— Karl, Arbeiter, Flutstr. 15
— Otto, Former, Bauhofstr. 28
Rosentreter, Konrad, Rechnungsrat, Gr. Münzenstr. 5
Rosetty, Oskar, Kaufm., Nikolaiplatz 12
Rosiak, Michael, Färber, Sieberstr. 18
Rosin, Albert, Schuhmachermstr., Lindenstraße 2
— Elsbeth, Kontoristin, Neust. Heidestraße 15
— Emil, Schmied, Franz-Ziegler-Str. 25
— Hedwig, Schneiderin, Neust. Heidestraße 15
— Herm., Böttcher, Harlunger Str. 46
— Hugo, Tischler, Kurstr. 72
— Ida, geb. Haberland, Wwe., Molkenmarkt 22

Rosin, Karl, Bierverleger, Hauptstr. 35/36
— Margarete, Arbeiterin, Altstädtische gr. Heidestr. 38
— Marie, geb. Pernitz, verehelicht, ebendas.
— Willi, Schlosser, Harlunger Str. 46
Roske, Rudolf, Dr. phil., Studienrat, Wilhelmsdorfer Str. 14
Rossow, Frieda, Pflegerin, Winterfeldtallee 2
— Gustav, Kaufmann, Kreuslerstr. 3
Rost, Adolf, Uhrmacher, Jakobstr. 30
— Albert, Hauswart, Watstr. 24
— Anna, unverehel., Rentenempfänger., Gr. Gartenstr. 5
— Bernhard, Dreher, Vionvillestr. 23
— Erich, Dreher, Brielower Str. 46
— Franz, Dreher, Hausmannstr. 20
— Karl, Arbeiter, ebendas.
— Martin, Wartegeldempfänger, Watstraße 24
— Otto, Arbeiter, Roonstr. 14
— Paul, Arbeiter, Roonstr. 19
— Rich., ☎ 1161, Friseur, St. Annenstraße 8/9
— Wilhelm, Arbeiter, Jahnstr. 1
Rostalski, Max, Arbeiter Malmedystr. 5
Rostek, Johann, Kassenbote, Krakauer Landstr. 1
Rostock, Gertrud, Putzmacherin, Werderstraße 38
Rostowski, August, Arbeiter, Kleine Gartenstr. 26
Roß, Hermann, Former, Domlinden 13
Roßbach, Anna, unverehel., Reuscherstraße 6
— Julius, Schneider, Neust. Heidestr. 12
Roßberg, Max, Elektromonteur, Hauptstraße 47
Roßdorf, Bruno, Kellner, Neuendorfer Straße 48
— Johanna, geb. Bucktau, verehelicht, Mühlendamm 1
— Otto, Weißgerber, Neuendorfer Straße 48
Roßmann, Albert, Korbmacher, Hausmannstraße 19
— Bernhard, Lagerarbeiter, ebendas.
— Felix, Schlosser, Altst. Markt 8/9
— Friedrich, Stadtrat, ebendas.
— Max, Werkzeugmacher, Gr. Gartenstraße 4
Roszeck, Anna, geb. Weiß, Wwe., Mühlentorstr. 13
Roszewski, Franz, Arbeiter, Magdeburger Landstr. 118
Roth, Max, Handlgsgeh., Packhofstr. 27
— Wilhelm, ☎ 1183, Rechtsanwalt und Notar, Schützenstr. 1 a, Büro Steinstr. 62, ☎ 474
Rothe, Adolf, Arbeiter, Neuendorfer Straße 6 a
— Adolf, Hausmeister, Winterfeldtallee 2
— Alfred, Fleischer, Linienstr. 7
— Bertold, Postschaffner, Gutenbergstraße 24
— Gertrud, Arbeiterin, Linienstr. 7
— Herbert, Konstrukteur, Neustädtischer Markt 32
— Karl, Fleischermeister, Linienstr. 7
— Karl, Friseur, Brielower Str. 52
— Karl, Schlosser, Vereinsstr. 4
— Richard, Schriftsetzer, Tismarstr. 20
Rothenburg, Paul, Vergolder, Gutenbergstraße 2
Rother, Gustav, Arbeiter, Mühlentorstraße 8
— Karl, Pol.-Wachtmstr., Magdeburger Straße 51
— Leopold, Schuhmacher, Temnitz 21
— Paul, Landwirt, Magdeburger Straße 51
Rothner, Paul, Schlosser, Wredowstr. 15
Rottenberger gen. Schwarz, Joseph, ☎ 694, Kaufmann, Textilwarengeschäft, Ritterstr. 25
Rottstock, Adolf, Werkmstr., Kurstr. 27
— Albert, Maurer, Blumenstr. 10
— Ernst, Werkzeugschlosser, ebendas.
— Friedrich, Arbeiter, Hausmannstr. 78
— Friedrich, Schlosser, Jahnstr. 61
— Gustav, Maurer, Trauerberg 15 b
— Gustav, Metalldreher, Trauerberg 36 a
— Hermann, Arbeiter, Blumenstr. 8
— Hermann, Tischler, Watstr. 6
— Karl, Arbeiter, Gerostr. 8
— Karl, Arbeiter, Altst. gr. Heidestr. 8
— Karl, Arbeiter, Tismarstr. 7
— Otto, Steinsetzer, Neust. Heidestr. 14
— Paul, Drechslermstr., Linienstr. 16 a
— Paul, Gärtner, Hausmannstr. 78
— Willi, Dreher, Trauerberg 15 b
de Roy, Wilhelm, Tischler, Lindenstr. 36
Rubach, Georg, Sattler, Brielower Straße 50
— Herm., Schlosser, Brielower Str. 51
— Marie, Wwe., Brielower Str. 53
Rube, Oskar, Schneider, Düppelstr. 6
Ruck, Gustav, Arbeiter, Mühlentorstr. 21
— Karl, ☎ 1557, Hefehandlg., Büttelstraße 6
Ruder-Klub, Brandenburger, e. V., ☎ 491, Bootshaus Krakauer Straße 13, Vors. Georg Fischer. Gorrenbergstr. 2
Ruderklub „Havel", e. V., ☎ 645, Hammerstr., Bootshaus
Rudloff, Emil, Pol.-Wachtmstr., Magdeburger Str. 51
Rudnick, Hans, Eisenbahnobersekretär, Rochowstr. 26

Rudo, Louis, H, 🛏 113, 1115, Inhaber Hans Kähne, Butter- u. Kolonialwaren-Groß- und Kleinhandlung, Neust. Fischerstr. 5/6
Rudolf, Herm., Expedient, Gr. Gartenstraße 42 a
— Wilhelm, Techniker, Franz-Ziegler-Straße 2
Rudolph, Anna, Wirtschafterin, Gödenstraße 4
— Anna, geb. Kremkau, Wwe., Harlunger Str. 46
— Fritz, Zahnpraxis, Ritterstr. 28
— Karl, Arb., Wilhelmsdorfer Str. 42
— Karl, Schneider, Temnitz 44
— Louis, Restaurateur, Gr. Münzenstraße 17
— Luise, Stütze, Göttiner Str. 18
— Marie, geb. Buckel, Wwe., Temnitz 38
— Max, Arbeiter, Harlunger Str. 46
— Paul, Elektromonteur, Neuendorfer Straße 21
— Walter, Bleilöter, Roonstr. 17
— Willy, Arb., Neust. Wassertorstr. 23
Rudolz, Fritz, Kassengehilfe, Vereinsstraße 47
Rudzewitsch, Georg, Arbeiter, Fohrder Straße 38
— Otto, Eisendreher, Gutenbergstr. 27
— Paul, Werkmstr., Großgörschenstr. 21
— Willi, Arbeiter, Gutenbergstr. 24
Rudzinski, Agnes, Arb., Linienstr. 26
— Stephan, Arbeiter, ebendas.
Rückart, Erich, Schlosser, Alvenslebenstraße 7
Rücker, Karl, Mittelschullehrer, Gr. Gartenstr. 62
Rückert, Albert, Arbeiter, Franz-Ziegler-Straße 25
— Heino, Lehrer, ebendas.
— Ida, Schneiderin, Jahnstr. 7
— Rich., Kaufm., Neuendorfer Str. 43a
Rüdiger, Hermann, Kassenbote, Hauptstraße 75
— Kurt, Kaufmann, Gorrenbergstr. 18
— Otto, Arbeiter, Roonstr. 5
— Paul, Arbeiter, Roonstr. 2
— Paul, Dreher, Vereinsstr. 16
— Robert, Former, Hauptstr. 50
v. Rüdiger, Anna, Pensionärin, Mühlentorstraße 24
Rüffer, Erich, Kutscher, Krakauer Landstraße 50
— Otto, Arbeiter, Krakauer Landstr. 36
Rügenhagen, Ernst, Maschinenmeister, Rochowstr. 5
Rühl, Gottlieb, Arbeiter, Jakobstr. 39
Rühle, August, Arbeiter, Kurstr. 54
— Max, Bankbeamter, Wilhelmsdorfer Straße 83
— Pauline, geb. Thiem, Wwe., Roonstraße 25
Rühle, Richard, Tapezierer, Kurstr. 54
— Willi, Elektriker, Roonstr. 25
Rühlmann, Elfriede, geb. Antrick, verehelicht, Schulstr. 2
— Ernst, Werkzeugschlosser, Werderstraße 37
— Richard, Stellmacher, ebendas.
Rühr, Max, Lehrer, Rochowstr. 2
Rülicke, Bernhard, Arbeiter, Altst. gr. Heidestr. 23
— Gottl., Kassenbote, Gutenbergstr. 38
— Gottlob, Musiker, Ziegelstr. 7
Rümpler, Friedrich, Schneider, Neust. Heidestr. 32
Rüppell, Heinrich, Pol.-Major, Magdeburger Str. 51
Rüsch, Aug., Vollziehungsbeamter a. D., Tismarstr. 24
Rüster, Ernst, Maschinenformer, Magdeburger Landstr. 122
Rüther, Bruno, Bezirksdirektor, Hauptstraße 16
Rüthnick, Emma, geb. Gutschow, Wwe., Packhofstr. 8
— Pauline, Pastoren-Witwe, Dom, Burghof 11
— Wilh., Arb., Johanniskirchplatz 5
— Wilh., Schmied, Wollenweberstr. 49
Rütze, Karl, Uhrmacher, Gutenbergstraße 38
Rufeger, Otto, Töpfer, Alvenslebenstraße 2
Rufflet, Wilh., Arbeiter, Hauptstr. 19
Rufflett, Otto, Schornsteinmaurer, Kirchhofstr. 11
Ruhl, Alfr., Ziseleur, Brielower Str. 45
Ruhnke, Hermann, Beamtenanwärter, Fohrder Str. 41
Rulf, Albert, Fleischermeister, Tismarstraße 20
— Artur, Landwirt, Fohrder Str. 14
— Carl, Buchdruckmeister, Watstr. 5
— Emilie, unverehel., Nikolaiplatz 9
— Erich, 🛏 1102, landw. Maschinen, Brielower Str., Musterwiese
— Erich, Schlossermstr., Fohrder Str. 14
— Ernst, Ackergehilfe, Fohrder Str. 27
— Franz, Schlosser, Gutenbergstr. 8
— Gustav, Landwirt, Fohrder Str. 27
— Helene, Lehrerin, Nikolaiplatz 9
— Johanna, unverehel., ebendas.
— Marie, geb. Rühle, Wwe., Watstraße 5
— Otto, Ackerbürger, Weinmeisterweg 2
— Otto, Kellner, Harlunger Str. 10
— Otto, Laborant, Bionvillestr. 12
— Otto, Landwirt, Brielower Str. 27
— Richard, Kaufm., Harlunger Str. 40
— Theodor, Landwirt, Fohrder Str. 14
— Walter, Schmiedemeister, Brielower Straße, Musterwiese
— Willi, Landwirt, Weinmeisterweg 2

Rum, Adolf, Klempner, Neust. Heidestraße 72/73
Rumland, Karoline, geb. Kausmann, Wwe., Neust. Heidestr. 14
Rummel, Ernst, Arbeiter, Potsdamer Straße 24
— Gustav, Arbeiter, Gr. Gartenstr. 21
Rumschüssel, Ernst, Dreher, Roonstr. 28
— Friedr., Arb., Neuendorfer Str. 58 a
— Helene, geb. Jechow, verehel., Gutenbergstraße 1
— Hermann, Arb., Neust. Heidestr. 54
Runau, Martha, Arb., Alvenslebenstraße 1
Rund, Theodor, Maschinenschlosser, Fontanestraße 6
Runge, Albert, Maschinist, Temnitz 38
— Dorothee, geb. Wilge, Wwe., Brüderstraße 7
— Franz, Fleischermeister, Hauptstr. 28
— Fritz, Dreher, Temnitz 38
— Gustav, Tischlermstr., Gr. Gartenstraße 23
— Hermann, Schuhmachermstr., Domlinden 11
— Ida, unverehel., Gr. Gartenstr. 23
— Karl, Pol.-Wachtmstr., Magdeburger Straße 51
— Marie, geb. Schnelle, Wwe., Neuendorfer Straße 23
— Martha, Näherin, Temnitz 38
— Otto, Arbeiter, Mühlentorstr. 30
— Otto, Brauer, Brielower Str. 51
— Wilhelm, Musiker, Mühlentorstr. 32
Runow, Gustav, Arbeiter, Watstr. 30
Rupp, Martha, Arbeiterin, Deutsches Dorf 45
— Paul, Arbeiter, ebendas.
Ruppe, Paul, Schlosser, Deutsches Dorf 33
Ruppelt, Heinrich, Arbeiter, Vereinsstraße 21
Ruppin, August, 🛏 1563, Bierverlag, Kurstr. 68
— Karl, Arbeiter, Kleiststr. 1
— Walter, Rangierer, Wredowstr. 16
Rusch, August, Werkmstr., Friesenstr. 10
— Franziska, geb. Trebs, Wwe., Tismarstraße 13
— Rudolf, Hausmstr., Nikolaiplatz 19
— Wilhelm, Betr.-Assistent, Gutenbergstraße 25
— Willi, Schlosser, Friesenstr. 10
Rusche, Paul, Musiker, Mühlentorstraße 17 a
Ruskow, Ernst, Kaufmann, Abtstr. 13
— Susanne, geb. Weygoldt, Wwe., ebendas.
Rust, Gustav, Eisenb.-Geh., Steinstr. 58
— Wilhelmine, Wwe., Bahnhofstr. 1
Ruß, Anna, geb. Wegener, Wwe., Werderstr. 13
— Luise, geb. Rietz, Wwe., Watstr. 24
Ruß, Max, Maurer, Königgrätz 16
— Paul, Posamentier, Roonstr. 10
Rußbult, Heinrich, Böttcher, Silostr. 19
Ruthenberg, Erich, Schlosser, Flutstr. 7
— Ida, Stütze, Fohrder Str. 3
Ruthsatz, Walter, Schlosser, Kl. Gartenstraße 16
Rutkowsky, Franz, Arb., Gotthardtkirchplatz 10
— Johann, Arbeiter, Trauerberg 9
Rybczynski, Martha, Arb., Düppelstraße 29
Rybicki, Bruno, Arbeiter, Mühlentorstraße 32
— Lorenz, Arb., Neuendorfer Str. 43 b
— Viktoria, geb. Schulz, verehel., Mühlentorstr. 32
Rybitzki, Mathias, Arbeiter, Sieberstr. 5
Rycerz, Hugo, Arbeiter, Werderstr. 36
— Joh., Arbeiter, ebendas.
Rydkiewicz, Richard, Arb., Watstr. 22
Ryfa, Martin, Schmied, Gutenbergstraße 13
Ryßmann, Theodor, Arbeiter, Altst. gr. Heidestraße 19
Rzepczyk, Franz, Elektriker, Kleiststr. 12
Rzepka, Elisabeth, geb. Weißel, verehel., Mühlentorstr. 37
— Johann, Schlosser, Franz-Ziegler-Straße 14
— Roman, Heizer, Potsdamer Str. 23

S

Saage, Herm., Schiffbauer, Parduin 6
— Karl, Monteur, Kl. Gartenstr. 50
Saalfeld, Karl, Zollinsp., Wilhelmsdorfer Straße 60
— Karl, Postgehilfe, ebendas.
— Wilhelm, Lehrer, ebendas.
Saar, Elise, geb. Wrege, Wwe., Silostraße 3
— Karl, Tischler, Friesenstr. 10
— Rudolf, Arbeiter, Silostr. 3
Sabinarz, Paul, Schlosser, Wilhelmsdorfer Straße 57
Sabow, Otto, Böttcher, Wollenweberstraße 32
Sachrow, August, 🛏 264, Inhaber der Rats-Apotheke, Hauptstr. 67
Sachs, Emma, geb. Bergemann, verehelicht, Kirchhofstr. 25
Sachse, Emilie, geb. Neumann, Pastorswitwe, Trauerberg 4
— Gustav, Telegr.-Insp., Ritterstr. 26
— Herm., Maurer, Kl. Gartenstr. 47
— Paul, Tischler, Gödenstr. 6
— Willi, Elektriker, Vereinsstr. 47
Sachtleben, Erich, Kaufm., Ritterstr. 1
Sachwald, Ignaz, Reisender, Jahnstr. 8
Sackewitz, Franz, 🛏 1129, Fleischermeister, Hauptstr. 30, Privatwohnung Potsdamer Str. 36

Sackschewski, Herm., Arbeiter, Neust. Heidestr. 8
— Hermann, Arbeiter, Mühlentorstr. 25
Saegeler, Willy, Maler, Wilhelmsdorfer Straße 75
Säger, Anna, Hilfspflegerin, Winterfeldtallee 2
— Karl, Arbeiter, Domlinden 1
— Karl, Arbeiter, Hauptstr. 42
— Paul, Kaufmann, Wilhelmsdorfer Straße 56
— Wilh., Tischler, Neuendorfer Str. 3 a
Saeger, August, Sattler u. Tapezierer, Franz-Ziegler-Str. 5
— Ida, geb. Giese, Wwe., Privatiere, Parduin 11/12
— Karl, Arbeiter, Großgörschenstr. 16
Saegler, Max, Dreher, Domlinden 27
Säglitz, Fritz, 🛏 angem., Bauingenieur und Zimmermstr., Gördenweg 40
Sählbrandt, Edmund, Platzmstr., Domkietz 10
Säuberlich, Bruno, Modelltischl., Großgörschenstraße 22
— Julius, Kesselschmied, ebendas.
Sagebiel, Ernst, Kaufmann, Große Gartenstraße 9
— Fritz, Intendantur-Oberinsp. a. D., Rechnungsrat, ebendas.
Sager, Johann, Walzmeister, Magdeburger Str. 20, Ledigenheim
Sagert, Helmut, Schlosser, Gr. Gartenstraße 31
Saggau, Berta, Gr. Gartenstr. 22
— Minna, unverehel., ebendas.
Sagner, Otto, Wärter, Winterfeldtallee 2
Sakowski, Johann, Arb., Wollenweberstraße 57
Sakraida, Katharine, geb. Skotarczyk, Wwe., Altst. gr. Heidestr. 49
Salaske, Franz, Schäftemacher, Hauptstraße 40
von Saldernsches Realgymnasium und städt. Gymnasium, Am Salzhof 2
Salenz, Anna, geb. Borchardt, Sanitätsratswitwe, Hauptstr. 37
Salewski, Artur, Dreher, Malmedystraße 27
— August, Arbeiter, Wilhelmsdorfer Straße 36 a
— Erich, Schmied, ebendas.
— Friedrich, Arbeiter, Eupenstr. 6
— Hugo, Dreher, Malmedystr. 27
— Ludwig, Hobler, ebendas.
— Paul, Arbeiter, Wilhelmsdorfer Straße 36 a
Salge, Theodor, Tischler, Neust. Heidestraße 66
Salinger, Salomon, 🛏 484, Konkursverwalter, Gr. Münzenstr. 12
Sallat, Gustav, Postschaffner, Vereinsstraße 35
Salmen, Gustav, Schriftsetzer, Kleine Gartenstr. 45
Salomon, Erna, unverehel., Alvenslebenstraße 10
— Emil, Krim.-Assist., Kurstr. 66
— Hugo, Friseur, Steinstr. 15
— Wilhelm, Werkmstr., Roonstr. 42
— Wilhelmine, geb. Hölke, Plättanstalt, Alvenslebenstr. 10
Salpeter, Ernst, Arbeiter, Gr. Gartenstraße 41
— Hermann, Ofensetzer, Kl. Gartenstraße 30
— Julius, Arbeiter, Lindenstr. 8
— Paul, Arbeiter, Kl. Gartenstr. 30
— Paul, Portier, Kl. Gartenstr. 22
Salzbrunn, Auguste, Lehrerin, Trauerberg 9
— Paula, Fürsorgeschwester, Watstr. 27
Salzwedel, Gustav, H, 🛏 91, Hotelbesitzer (Bahnhofshotel), Bahnhofstraße 6
Samparski, Susanna, Arbeiterin, Altst. Markt 1
Samt, Elias, Kaufmann, Wollenweberstraße 40
Sandberg, Albert, Kontorbote, Neuendorfer Str. 89
— Paul, Eisendreher, Grillendamm 14
Sander, Alfred, Hausmeister, Temnitz 30—33
— Antonie, geb. Sy, Wwe., Bauhofstraße 26
— Bruno, Schriftleiter, Harlunger Straße 31
— Ella, Näherin, Düppelstr. 25
— Hermann, Fuhrmann, ebendas.
— Hugo, Abteilungsmeister, Kummerlésstraße 5
— Margarete, Hausdame, Bauhofstraße 26
— Marie, geb. Altenkirch, Wwe., Temnitz 27
— Martha, geb. Schmidt, Wwe., Wilhelmsdorfer Str. 18
— Richard, Arbeiter, Düppelstr. 25
— Wilh., Arb., Neuendorfer Str. 86.
— Wilhelm, Former, Jungfernsteig 4
Sandmeyer, Emma, Wirtschafterin, Wilhelmsdorfer Str. 62
Sandner, Friedr., Zahntechniker, Hauptstraße 58
— Karl, Arbeiter, Neuendorfer Str. 41
— Karl, Maurer, Linienstr. 31
Sandow, Albert, Privatmann, Werderstraße 32
— Emil, Tischler, Domlinden 11
— Georg, H, 🛏 1009, Haus- und Küchengeräte, Lampen-Spezial-Geschäft, Hauptstr. 17
— Marie, unverehel., Werderstr. 32
— Marie, geb. Levvin, Wwe., Potsdamer Str. 44

Sandring, Ernst, Eisengießer, Watstr. 31
Sanitätskolonne vom Roten Kreuz, ☎ 1153, Stadtschleuse 7
St. Petri-Hospital, Domlinden 23
Sann, Hermann, Eisenb.-Lademeister, Hauptstr. 82
— Walter, ☎ 1155, Handels-Agentur und Kommissionslager, Neust. Markt 23
Sarnowski, Bernhard, Aufseher, Neuendorfer Str. 47
— Paul, Arbeiter, ebendas.
— Thomas, Schmied, Trauerberg 1 a
Sarow, Artur, Arbeiter, Neust. Heidestraße 79
— Emilie, geb. Kallenberg, Wwe., Kl. Gartenstr. 48
— Erich, Arbeiter, Kl. Gartenstr. 49
— Ernst, Schmied, Malmedystr. 9
— Friedrich, Güterbodenarbeiter, Kleiststraße 2
— Gottlieb, Arbeiter, Lindenstr. 10
— Herm., Schuhmacher, Vereinsstr. 37a
— Karl, Arbeiter, Neust. Heidestr. 79
— Karl, Schmied, Ausbau Brielower Grenze 14
— Wilhelm, Maurer, Neust. Wassertorstraße 8
Sasse, Albert, Obersteuersekretär, Magdeburger Str. 49
— Fanny, Wirtschafterin, Magdeburger Straße 20
— Fritz, Arbeiter, Schusterstr. 2
— Martha, Hilfspflegerin, Winterfeldtallee 2
— Max, Arbeiter, Altst. Fischerstr. 30
— Oskar, Schlossermeister, Flutstr. 17
Sattelkau, Minna, geb. Zander, Wwe., Neust. Heidestr. 65
— Wilhelm, Arbeiter, Gödenstr. 13
Sattler, Emil, Buchbinder, Kurstr. 75
— Fritz, Handschuhmacher, Lindenstr. 9
Sauer, Albert, Arbeiter, Neust. Heidestraße 46
— Albert, Tischler, Domlinden 1
— Albert, Tuchmacher, Lindenstr. 5
— Alfred, Tischler, Kurstr. 11
— Bruno, Lokomotivführer, Wredowstraße 5
— Ernst, Weißgerber, Lindenstr. 5
— Ferdinand, Arbeiter, Neust. Heidestraße 46
— Karl, Arbeiter, Tismarstr. 15
— Karl, Pfleger, Winterfeldtallee 2
— Marie, geb. Tietzel, Wwe., Mühlentorstraße 23
— Max, Arbeiter, Deutsches Dorf 18
— Otto, Arbeiter, Roonstr. 40
— Paul, Arbeiter, Großgörschenstr. 17
— Paul, Arbeiter, Schulstr. 11
— Reinhold, Arbeiter, Tismarstr. 18
Sauer, Richard, ☎ 368, Kaufmann, Schützenstraße 1
— Rud., Mittelschullehrer, Gorrenbergstraße 18
— Wilhelm, Arbeiter, Lindenstr. 2
Sauerbier, Friedrich, Lokomotivführer, Neust. Heidestr. 15
Sauerland, Elise, geb. Wehrhan, Wwe., Kurstr. 16
— Gertrud, Sekretärin, ebendas.
— Martha, Bürogehilfin, ebendas.,
— Paul, Maurermstr., Fohrder Str. 4
— Wilh., ☎ 715, Baugeschäft, ebendas.
Sauerlandt, Auguste, geb. Heine, Wwe., Werderstr. 5
Sauermilch, Alfred, Friseur, Kurstr. 55
— Ferdinand, Droschkenbesitzer, Kurstraße 18
— Martha, geb. Männel, verehelicht, Magdeburger Str. 19
Sauert, Frieda, Waschmädchen, Winterfeldtallee 2
Saul, Kurt, Schlosser, Wollenweberstraße 46
Saum, Paul, Polizei-Betriebs-Assistent, Abtstr. 1
Saur, Heinrich, Maurer, Wredowstr. 3
Sauter, Fritz, Maler, Trauerberg 1 a
Sawacki, Anton, Arb., Kapellenstr. 24
Sawallisch, Hans, Arbeiter, Harlunger Straße 46
Sawatzki, Erich, Handlungsgehilfe, Vereinsstraße 11/12
— Friedrich, Former, Bäckerstr. 19
— Fritz, Schmied, ebendas.
— Hermann, Arbeiter, Krakauer Landstraße 36
— Joseph, Arbeiter, Altst. gr. Heidestraße 7
— Otto, Arbeiter, ebendas.
Sawinski, Martha, Pflegerin, Winterfeldtallee 2
Schaack, Erich, Bankbeamter, Memelland 1
Schaacke, Wilhelm, Lehrer, Reuscherstraße 4
Schaare, Friedrich, Arbeiter, Wollenweberstraße 51
— Max, Schlosser, Silostr. 14
Schaarschmidt, Paul, Buchbinder, Linienstraße 35
Schaave, Wilh., Arb., Goethestr. 4
Schablinski, Franz, Gewerbelehrer, Parduin 1
— Katharina, geb. Schulz, Wwe., ebendas.
Schabrodt, Marie, geb. Merten, Wwe., Neuendorfer Str. 34
Schacht, Adolf, Schlosser, Temnitz 14
— Alfred, Werkmeister, Franz-Ziegler-Straße 15
— Emil, Schuhm., Kirchhofstr. 24

Schacht, Emma, geb. Gütler, Wwe., Neust. Wassertorstr. 21
— Erich, Former, Gr. Gartenstr. 4
— Erich, Mag.-Inspektor, Klosterstr. 13
— Helene, Schneidermeisterin, ebendas.
— Marie, geb. Reimann, Wwe., ebendaselbst
— Marie, geb. Riedel, Wwe., Franz-Ziegler-Str. 15
— Max, Schmied, Gr. Gartenstr. 4
— Richard, Schriftsetzer, Vereinsstr. 31
Schade, Agnes, geb. Dengler, gesch., Kirchhofstr. 13
— Albert, Arbeiter, Eupenstr. 5
— Albert, Kaufmann, Seifenhandlung, Ritterstr. 17/18
— Anna, geb. Lange, verehel., Kurstraße 49
— Charlotte, Telegr.-Assistentin a. D., Domlinden 26
— Emil, Fleischer, Kurstr. 55
— Heinr., Friseur, Gr. Gartenstr. 45a
— Margarete, Telegraphen-Assistentin, Domlinden 26
Schadebrodt, Albert, Werkmstr., Neuendorfer Str. 73/74
— Auguste, geb. Schwarzlose, Wwe., Wallstr. 17
— Emma, geb. Krüger, Wwe., Roonstraße 8
— Fritz, Schreiber, Roonstr. 35
— Georg, Handlungsgeh., Kietz 25
— Herm., Arb., Gotthardtkirchplatz 6
— Martha, geb. Ziegenhorn, Wwe., Trauerberg 15d
— Richard, Ingenieur, Blumenstr. 6
— Rudolf, Dreher, Wallstr. 17
Schadwinkel, Friedr., Maschinenarb., Eupenstr. 5
Schäblen, Hans, Lithograph, Neust. Heidestr. 17
— Käthe, Kontoristin, ebendas.
— Kurt, Kaufmann, ebendas.
Schäch, Richard, Schlosser, Düppelstr. 20
Schächter, Wilhelmine, geb. Bleicke, Wwe., Wredowstr. 11
Schädel, Reinhold, Bohrer, Silostr. 16
Schaedel, Max, Tischler, Friesenstr. 14
Schädlich, Albert, ☎ 1568, Prokurist, Mühlendamm 12
Schäfer, Albert, Bäcker, Wollenweberstraße 60
— Anni, Pflegerin, Winterfeldtallee 2
— Auguste, geb. Geue, Wwe., Askanierstraße 9
— Erich, Former, Magdeburger Str. 20, Ledigenheim
— Ernst, Werkmstr., Harlunger Str. 51
— Eugen, Arbeiter, Steinstr. 32
— Friedr., Arbeiter, Großgörschenstr. 31
— Friedrich, Kaufmann, Kurstr. 66
— Fritz, Arbeiter, Kurstr. 59
— Fritz, Kranführ., Magdeburger Str. 5
Schäfer, Georg-Rudolf, Ingen., Trauerberg 35
— Gottfr., Arbeiter, Großgörschenstr. 3
— Heinrich, Rentier, Steinstr. 43
— Hermann, Kaufmann, Kurstr. 25
— Karl, Rangierarbeiter, Gr. Gartenstraße 32
— Karl, Zigarrenmacher, Stadtschleuse 8
— Marie, geb. Weber, Witwe, Temnitz 39
— Otto, Arbeiter, Großgörschenstr. 31
— Otto, Kaufmann, Kurstr. 20
— Paul, Arbeiter, Großgörschenstr. 3
— Reinhold, Arb., Paulinerstr. 18
— Wilhelm, Kranführer, Magdeburger Landstraße 5
— Wilh., Schmied, Jungfernsteig 4
— Willi, Schlosser, Roonstr. 33
Schaefer, Heinrich, Lokomotivführer-Anwärter, Trauerberg 15
— Luise, Laborantin, Nikolaiplatz 11
— Marie, Privat-Sekretärin, ebendas.
— Max, i. Fa. Albert Wolf, H, ☎ 241, Seifen, Parfümerien, Steinstr. 64
Schäffer, Anna, Arb., Kl. Gartenstr. 27
— Hermann, Schirmmacher, Wilhelmsdorfer Landstr. 19
— Luise, geb. Lange, Wwe., Kleine Gartenstr. 27
Schäffner, Kurt, kaufm. Volontär, Gorrenbergstr. 2
Schäpke, Paul, Metallarbeiter, Neuendorfer Str. 48
— Willi, Arbeiter, Jakobstr. 19
Schärf, Paul, Arbeiter, Magdeburger Straße 18
Schafft, Wilhelm, Schneidermeister, Gr. Münzenstr. 17
Schalla, August, Zigarrenmacher, Kleiststraße 10
— Elisabeth, geb. Wegener, Wwe., Gödenstr. 10
Schalow, Anna, geb. Werner, Wwe., Am Jakobsgraben 4
— Hermann, Müller, Dom, Hevellerstraße 4
— Karl, Arbeiter, Am Jakobsgraben 4
— Karl, Schlosser, Bauhofstr. 23
Schamberger, Anton, Arbeiter, St. Annenstr. 4
Schankin, August, Pfleger, Görden, Wärterdorf 2
Schaper, August, Eisenbahn-Inspektor, Reuscherstr. 2
— Ernst, Schlosser, Gr. Gartenstr. 33
— Luise, geb. Busse, Wwe., Rentenempfängerin, Linienstr. 36
Scharata, Andreas, Arbeiter, Kietz 19
Schardt Andreas, Korbm., Linienstr. 36
Scharf, Gustav, Arbeiter, Watstr. 10
— Johann, H, Tapisserie-Spezialgesch., Hauptstr. 28

Scharf, Wilhelm, Fleischer, Altst. kl. Heidestraße 4
Scharfbier, Eduard, Kaufmann, Jungfernsteig 3
Scharfe & Mäser, H, 🖂 1120, Fleisch- u. Wurstwarenfabrik, Bäckerstr. 6
— Otto, 🖂 1120, Fleischermeister, ebendas.
— Wilh., Privatmann, ebendas.
Scharfenberg, Herm., Arbeiter, Neuendorfer Str. 43
— Joseph, Maurer, ebendas.
— Rich., Monteur, Neust. Heidestr. 19
Scharfenberger, Hans, Bäcker, Mühlentorstraße 36
Scharfferberg, Franz, Arb., Brüderstraße 1
Schargott, Bernh., Schlosser, Krakauer Straße 57
— David, Schneidemüller, ebendas.
— Otto, Werkmeister, ebendas.
— Rich., Tischler, Harlunger Str. 42
Scharlibbe, Ernst, Bäcker, Linienstr. 12
— Wilhelmine, geb. Trebuth, Wwe., ebendas.
Scharlippe, Friedr., Arb., Jahnstr. 61
— Fritz, Arbeiter, ebendas.
— Hermann, Arbeiter, Kurstr. 19
— Otto, Arbeiter, Jahnstr. 61
Scharnberger, Walter, Inhaber Klara Scharnberger, 🖂 60, Blumengeschäft, Hauptstr. 91
Scharnow, Hans, Strafanst.-Wachtmstr., Altst. kl. Heidestr. 5
— Heinr., Polizeisekretär, Magdeburger Straße 51
Scharse, Fritz, Arb., Großgörschenstr. 12
— Herm., Postbote, Johanniskirchplatz 1
— Herm., Schiffbauer, Askanierstr. 1
— Wilh., Arbeiter, Großgörschenstr. 27
— Willy, Buchdrucker, Großgörschenstraße 29
Schartau, Gustav, Tischler, Mühlentorstraße 32
Schattenberg, Rich., Uhrm., Abtstr. 20
Schau, Wilhelm, Müller, Mühlentorstraße 14a
Schaubs, Wilh., Musiker, Werderstr. 38
Schaup, Otto, Lokomotivanw., Magdeburger Str. 19
Schauwecker, Ernst, Kaufm., Fontanestr. 1
— Ernst, jun., 🖂 1434, Kaufmann, Nikolaiplatz 8
Schawe, Wilh., Telegr.-Oberleitungs-Aufseher, Deutsches Dorf 10
— Wilh., Bürogehilfe, ebendas.
Scheblein, Friedrich, Werkmeister, Wilhelmsdorfer Str. 23
— Martha, unverehel., Arbeiterin, ebendaselbst
Schecker, Peter, Ingenieur, Tismarstr. 2
Scheel, Otto, Bierfahrer, Kl. Gartenstraße 51
Scheer, Gertrud, geb. Stimming, Wwe., Parduin 14
Scheerbarth, Gustav, Oberpostsekretär, Dom, Hevellerstr. 9
Scheffczyk, Rudolf, Buchdrucker, Bauhofstraße 24
Scheffer, Max, Expedient, Wallstr. 18
Scheffler, Eduard, 🖂 274, Kolonialwarenhdlg., Magdeburger Str. 20
— Elisabeth, Näherin, Werderstr. 7
— Emil, Ingenieur, Wallstr. 21
— Emma, geb. Ulrich, Wwe., Krakauer Str. 33
— Ernestine, geb. Polenz, verehel., Mühlentorstr. 2
— Frieda, Diakonisse, Grabenstr. 17
— Hermann, Bankbeamter, Krakauer Straße 33
— Ida, geb. Scharlippe, Wwe., Waschfrau, Düppelstr. 11
— Karl, Fleischer, Hauptstr. 30
— Karl, Schlosser, Werderstr. 7
— Rich., Vers.-Beamter, Trauerberg 5
Scheibe, Florentine, Kontoristin, Molkenmarkt 24
— Walter, Kaufmann, ebendas.
Scheibel, Wilhelmine, geb. Schröder, Wwe., Werderstr. 15
Scheibner, Marie, geb. Lüdicke, Wwe., Steinstr. 32
Scheide, Fritz, Mechaniker, Gördenweg 149
— Willi, Bahnarb., Kl. Münzenstr. 15
Scheidemann, Bernh., Arb., Roonstr. 6
— Paul, Arbeiter, Kl. Münzenstr. 14
— Wilh., Telegraphenmeister, Rochowstraße 25
Scheider, Aug., Stellmacher, Kurstr. 53
Scheidler, Ernst, Arb., Trauerberg 35
— Hulda, Arbeiterin, Altst. Fischerstr. 13
— Otto, Arbeiter, Altst. Markt 8/9
Scheidling, Bruno, 🖂 247, Tierarzt, Jakobstr. 21
Scheier, Gustav, Schlosser, Bionvillestraße 13
Scheinig, Minna, gesch., Näherin, Büttelstraße 8/9
— Paul, Maler, Kreuslerstr. 17
Scheja, Anna, Köchin, Winterfeldtallee 2
Schelblé, Walter, Lehrer, Luckenberger Straße 8
Scheler, Paul, Friseur, Gödenstr. 8
Schelhase, Albert, 🖂 1446, Obermusikmeister a. D., Gr. Gartenstr. 26
Schellenberg, Fritz, Schriftsetzer, Roonstraße 13a
Scheller, Erich, 🖂 299, Konditorei u. Café, Ritterstr. 7
— Ernst, Kaufmann, ebendas.
— Gertrud, geb. Parey, Wwe., ebendas.
— Walter, Konditormstr., ebendas.
Schellhase, Albert, Expedient, Wilhelmsdorfer Str. 38

Schellhase, Berta, geb. Schulze, verehel., Krakauer Landstr. 18
— Friedr., Arb., Kl. Gartenstr. 43
— Wilh., Arb., Neust. Heidestr. 16
Schellschmidt, Frieda, Lernschwester, Hochstr., Krankenhaus
Schelmat, Martha, Stütze, Wallstr. 20
Schemmel, Berta, geb. Doeser, verehel., Wollenweberstr. 7
Schenck, Alb., Tischler, Schützenstr. 27
Schencke, Alb., Händler, Linienstr. 14
Schendel, Alfred, Bäcker, Barduin 5
— Karl, Rentenempfänger, Kietz 11
— Rudolf, Studienrat, Grabenstr. 12
Schenk, Elsa, Dienstmädchen, Bauhofstraße 37
— Franz, Arbeiter, Magdeburger Landstraße 108
— Friedr., Arb., Neust. Heidestr. 72/73
— Gottlieb, Eisenbahnassistent, Potsdamer Str. 26
— Gustav, Schuhmachermeister, Wilhelmsdorfer Str. 47
— Helene, geb. Mittig, Wwe., Bäckerstraße 45
— Kuno, Schriftsetzer, Harlunger Straße 44
— Marie, geb. Dunst, Wwe., Büttelstraße 1
— Paul, Arb., Koppehlstr. 2
— Paul, Straßenbahn-Wagenführer, Eupenstraße 6
— Rudolf, Bäckermeister, Großgörschenstraße 21
— Wilhelm, Ackerbürger, Krakauer Landstr. 36
— Wilhelmine, geb. Fredow, Witwe, Magdeburger Str. 18, Altersheim
— Willi, Landwirtschaftsgehilfe, Krakauer Landstr. 36
Schenke, Elisabeth, Dienstmädch., Katharinenkirchplatz 1
— Franz, Monteur, Jakobstr. 39
— Friedrich, Arbeiter, Jahnstr. 3
— Helene, Wwe., Deutsches Dorf, 14
— Karl, Arb., Mühlentorstr. 57
— Otto, Arbeiter, ebendas.
Schenkl, Friedrich, Schlosser, Saarburger Str. 7
Schensky, Fritz, Schuhmachermeister, Paulinerstr. 11
Schentke, Karl, Oberbriefträger a. D., Wollenweberstr. 56
Scheplitz, Emil, Kaufmann, Schützenstraße 28
Scheputat, Bernh., Arb., Mühlentorstraße 21
Scherbarth, Willi, Pol.-Wachtmeister, Magdeburger Str. 51
Scherbaum, Else, Lageristin, Steinstr. 23
— Emma, Verkäuferin, ebendas.
— Frieda, Arbeiterin, ebendas.
— Helene, Kontoristin, ebendas.
Scherbaum, Julius, Industrie-Angest., Steinstraße 23
— Martha, Arbeiterin, ebendas.
— Paul, Bürohilfsarbeiter, Blumenstr. 8
Schermer, Ernst, Lagerarb., Kurstr. 8
Schernikau, Gustav, Bürogehilfe, Katharinenkirchplatz 5
— Karl, Magazinaufseher, Kl. Gartenstraße 47
Scherper, Emil, Mag.-Inspektor, Große Gartenstr. 6
Scherping, Alfred, Dekorateur, Altst. Markt 3
Scherret, Walter, Obermasch., Königshütter Str. 6
Schersching, Adolf, Schlosser, Jungfernsteig 2
Scherschinski, Eduard, Former, Mühlentorstraße 40
Scherzer, Karolina, Ordensschwester, Bergstr. 1/3
Scheschonke, Minna, geb. Fischer, Wwe., Neust. Heidestr. 46
Scheuba, Friedr., Arb., Linienstr. 19
— Fritz, Schlosser, Linienstr. 35
— Paul, Arbeiter, Linienstr. 19
Scheurel, Erich, Dreher, Hochstr. 6
— Marie, geb. Seiler, Wwe., ebendas.
— Willi, Eisendreher, Wallstr. 16
Scheurich, Otto, Heizer, Hausmannstr. 2
von Scheve, Wilh., Pol.-Major, Oberstleutnant a. D., Luckenberger Str. 17
Scheyba, Joh., Arbeiter, Domkietz 13
— Martin, Maler, Neuendorfer Str. 77
Schibalski, Margarete, geb. Kindel, Krakauer Str. 38
Schibath, Hermann, Buchdrucker, Neust. Fischerstr. 1
Schichold, Bruno, Handlungsgeh., Linienstraße 28
— Richard, Schlosser, ebendas.
Schick, Ernst, Polizei-Oberleutnant, Magdeburger Str. 50
— Marie, geb. Wocynin, Wwe., Neust. Wassertorstr. 7
Schicke, Karl, Arb., Neuendorfer Str. 1
Schiefelbein, Karl, Eisenbahner, Fontanestraße 13
Schieferdecker, Hermann, Bürogehilfe, Mühlentorstr. 57
— Klara u. Ottilie, unverehel., Fohrder Straße 2
Schieferstein, Wilhelm, Kaufmann, Bauhofstr. 27
Schiele, Sigismund, Lebensmittelhdlg., Kirchhofstr. 28
Schieley, Otto, Schlosser, Hausmannstraße 1
Schielke, Anna, geb. Ziehl, Wwe., Altst. Fischerstr. 3
— Antonie, unverehel., Magdeburger Straße 18, Altersheim
— Ernst, Bäckermstr., Trauerberg 12a
— Kuno, Walzer, ebendas.

BAUHÜTTE

G. M. B. H.

BRANDENBURG (HAVEL)



Bauausführungen
jeder Art in

Hoch- u. Tiefbau

Eigene Tischlerei mit modernstem
Maschinenpark! Erste Referenzen!



Baubüro: Steinstraße 41 · · Fernsprecher 704
Hauptlagerplatz und Tischlerei: Gobbinstraße

C. Trepge

Spedition

Brandenburg (Havel)

Molkenmarkt 25

Gegründet 1873 Fernsprecher 34

Bahnamtliche Güterabfuhr der Reichs-Eisenbahn

Sammelladungs-Verkehr

Lager-haus auf eigenem Grundstück

Internationale Transporte

Zollabfertigung

Möbel-Transport Verpackung

Aufbewahrung von ganzen Wohnungseinrichtungen

Karl Hoppe

Neuendorfer Straße 38

Fernruf 567

Automobil-Fuhrwesen

*

Auto-Droschken

*

Vermietwagen zu allen Gelegenheiten



Einrichtungshaus

für gediegene kunstgewerbliche Wohnräume

Nur beste fachmännische Beratung und Bedienung

Eigene Entwürfe
Billigste Preise
Telephon 608

*

Märk. Kunst-Möbel-Werkstätten
Große Gartenstraße Nr. 38

DAPOLIN-TANKSTELLE - GARGOYLE-MOBILÖL

MOTORRÄDER

aller Stärken u. Preislagen, wie **N.S.U., Viktoria u. D.K.W.**

FAHRRÄDER

nur erste Fabrikate, wie **Corona, Dürkopp, Brennabor, Excelsior, Diamant, N.S.U.**

◆

Auto-, Motorrad- und sämtliche Fahrradzubehörteile

REPARATUREN

an Motor- und Fahrrädern sofort in eigener Werkstatt

◆

FRANZ & FRITZ GENSLER

BRANDENBURG (HAVEL)

St. Annenstraße 47 - Fernsprecher 284

Allein-Vertreter der Neckarsulmer Fahrzeugwerke A.-G. und Corona Fahrradwerke A.-G., Brandenburg (Havel)

Benzol-Vertrieb des Ostens

G. m. b. H.

Zweigniederlassung Brandenburg(Havel)

am Reichsgüterbahnhof

Fernsprecher Brandenburg 224

Schreibmaschinen-Spezialhaus

und

großes Lager sämtlicher Bürobedarfs-Artikel

*

Eigene Reparaturwerkstatt
für Schreibmaschinen aller Systeme unter Garantie

Heinrich Brockmeyer

Molkenmarkt 24 :: Telephon 1194

*

Generalvertreter der besten deutschen Schreibmaschinen
Fabrikate der Aktien-Gesellschaft vorm. Seidel & Naumann, Dresden

Ideal

Erika





An- und Verkauf von gebrauchten Schreibmaschinen

Ständiges Lager von erstklassigen Farbbändern, Kohlepapieren, Durchschlag-, Schreibmaschinen- und Vervielfältigungspapieren sowie Büromöbeln (Schreibmaschinentische, Aktenständer usw.) und Vervielfältigungsapparaten

Großes Ersatzteillager

Erich Schmelz

Klavierstimmer u. Reparateur

Steinstraße 14, Telephon 967

Pianos berühmter Firmen:
**Schwechten,
Niendorf, Weißbrod,
Neumeyer u. a. m.**

Erstes Musikhaus am Platze

Johanna Scharf

Hauptstr. 28 Hauptstr. 28

Handarbeiten

Erstes und ältestes
Spezialgeschäft am
Platze

Spezialität:
**Anfertigung von Vereins-
fahnen und Bannern**

Büro
für Architektur u. Bauleitung

Stadtbaumeister a.D.
Telephon 1184 **Fritz Torge** Architekt (B. D. A.)
Dipl.-Ing.

Beeidigter Sachverständiger an den Amtsgerichten Brandenburg u. Rathenow

Büro Brandenburg
Grabenstr. 16

Zweig-Büro Rathenow
Friedrich-Lange-Str. 1/2

Entwurf und
Überwachung von Hoch-
und Tiefbauten / Statische Berechnungen
Abrechnung, Gutachten und
Taxen in Bausachen,
Bauberatung

Eduard Pfaffe

Gegründet 1871 :: :: Fernsprecher Nr. 15

Spedition :: Schiffahrt

◆

Rollfuhrbetrieb :: Lagerung
Transport-Versicherung
Verzollung

◆

Regelmäßiger Eildampferverkehr
von und nach Berlin, Hamburg,
Stettin, Magdeburg

◆

Vertriebsstelle
der D. A. P. G. für Benzin und
Petroleum

Franz Parchwitz

BRANDENBURG (Havel)

Kirchhofstr. 20 - Fernsprecher 910

Treibriemenfabrik

empfiehlt billigst

alle Arten Treibriemen
(Leder und Gewebe)
Ledermanschetten
Ventilklappen
Riemenverbinder
Riemenwachs
Riemenscheiben
Bandsägeringe
und sonstige
technische Bedarfsartikel
aus Asbest, Gummi, Glas usw.

Wilhelm Lommatzsch

Baugeschäft

Gegründet 1888

Fernspr. 866 Deutsches Dorf 11

Ausführung
von
Neu- u. Umbauten

Reparaturen
jeder Art

ERNST PÖTZSCH

Waagen- und Maschinenbauanstalt

Brandenburg (Havel)

Neust. Fischerstr. 1
Fernsprecher 469

++

Lastbrückenwaagen
für
Gleis und Fuhrwerk

++

Wiegeschalen
für Handel,
Landwirtschaft und
Industrie



Hugo Hanf

Kohlenhandlung

Wredowstraße 8/9 Fernsprecher 186

Postscheckkonto Berlin 53265
Privatwohnung: Jahnstr. 11



Briketts
Böhm. Braunkohlen
Steinkohlen / Anthrazit
Gas- u. Hütten-Koks
Brennholz



Stadtgärtnerei

Magdeburger Landstraße 1, Fernruf Nr. 537

Verkauf

von Topfpflanzen u. Schnittblumen zu jeder Jahreszeit, Frühjahrs- u. Sommerblumen für Garten-, Balkon- u. Friedhofsbepflanzung

Für Vereine und Private

Übernahme von Saaldekorationen bei festlichen Gelegenheiten und anderen Anlässen

Für Gartenbesitzer

Obstbäume, Ziergehölze, Blütenstauden und Gemüsepflanzen



Grabdenkmäler

in allen Steinarten

liefert

Ed. Voigt

Brandenburg (Havel)

Kirchhofstr. 9, gegenüber dem Neustädtischen Friedhof

Fernsprecher 18

Walther Schmidt

Brandenburg (Havel), Hauptstr. 59/60

Fernruf 121

*

MUSIKINSTRUMENTE

MUSIKALIEN

UND

KONZERTDIREKTION

*

Adolf Ferchland

Öffentlich gewerblicher Sachverständiger der Handwerkskammer zu Berlin

Brandenburg (Havel)

Plauer Str. 23 Fernruf 899

—

Elektrotechnisches Installations-Geschäft

—

Licht- und Kraftanlagen

—

Einrichtung von Telephon- und Radio-Anlagen

—

Lager sämtlicher elektrischer Bedarfsartikel

OTTO PIOCH

Schlossermeister
Brandenburg
(Havel)

Bäckerstr. 11 / Telephon 803

◆

Kunst- und Bauschlosserei · Reparaturwerkstatt f. Kraftfahrzeuge

◆

Sorgfältigste Ausführung aller Dreh-, Hobel- und Schlosserarbeiten · Apparatebau

Fritz Meidel

Kurstraße 25

Tel. 761

Fabrikation
feiner Fleisch- und Wurstwaren
Aufschnitt und Salatschüsseln

Dampfwäscherei, Färberei und chem. Waschanstalt „Germania"

Fritz Carl Rabe

Fernsprecher 480 :: Fabrik: Neuendorfer Straße 70

Filialen:

Hauptstr. 29, Jakobstr. 2/3, Neust. Fischerstr. 18

Eigene Läden in
Potsdam, Nowawes b. Potsdam, Genthin u. Rathenow

KARL SCHRIEBER
Architekt und Maurermeister / Baugeschäft
BRANDENBURG (HAVEL)
Bergstraße 12, I / Fernsprecher 975
Hoch-, Tief- und Eisenbetonbau
Uebernahme schlüsselfertiger Bauten
Anfertigen von statischen Berechnungen / Taxen

Dampf-Vulkanisation
Autobereifung
Modernste Apparate **Billige Preise**
O. Krause & A. Leue
Brandenburg (Havel) **Wredowstraße 17**
Telephon 1042


Dachdeckermeister
GEORG SCHMIDT

Brandenburger Asphalt- u. Dachpappenfabrik
Bauhofstraße 9 · Lagerplatz am schiffbaren Wasser · Fernsprecher 68

Ausführung aller Dachdeckerarbeiten, Asphaltierungen u. Isolierungen
Großes Lager in sämtlichen Dachbedeckungsmaterialien · Falzziegel, Turmziegel, Firstziegel, Biberschwänze usw. · Dachpappen in allen Stärken, Rohpappen, teerfreie Pappe, Asphalt, Goudron-Klebemasse, Steinkohlenteer · Englische und deutsche Schiefer in allen Größen, Formen und Farben usw.

Alleinvertreter für Brandenburg und Umgegend der Pappolein-Bedachung mit aufgepreßter Sand- und Kiesschicht, Pappolein D. R. W. Z. Nr. 17467 und 101692, sowie der Ruberoid-Bedachungen.

Bankkonten:
Brandenburger Bankverein · Städt. Sparkasse · Commerz- u. Privat-Bank

Albert Leppin

Tischlermeister

Fernsprecher 1537

*

Ganze Wohnungseinrichtungen

werden nach Zeichnung sauber und solid angefertigt / Verschiedene Anerkennungen

Elektrischer Betrieb

Särge in allen Größen stets am Lager

in Metall und Eiche

Brandenburg (Havel), Domlinden 16/17

Vom Guten das Beste!

Brennabor

Fahrräder, Kinderwagen, Puppenwagen

in großer Auswahl am Lager

CARL STAHL

General-Vertreter der Brennabor-Werke

BRANDENBURG (HAVEL), STEINSTR. 4

Fernsprecher 115

Paul Fiehn

Schirmfabrik .·. Brandenburg (Havel)

Steinstraße Nr. 64 und Hauptstraße Nr. 65

Regenschirme

Spazierstöcke, Fächer

Feine Lederwaren

Damentaschen, Reisekoffer, Reisehandtaschen

Toilette-Artikel

Manicure, Haarschmuck, Kämme

Pfeifen und Raucherartikel *Spielerartikel*



EMIL KEMMELMEIER

Brandenburg (Havel), Ritterstr. 21, Fernspr. 63

Postscheckk.: Berlin 16775 · Bankkonto: Brandenburger Bankverein

Getreide
Futterartikel, Düngemittel
Sämereien für Landwirtschaft, Gartenbau
und Forstwirtschaft

VERKAUF UND LAGER VON:

Künstlichen Düngemitteln
wie Thomasmehl, Superphosphat, Ammoniak-Superphosphat, Kainit, Kalidüngesalz, Düngekalk, Dicalciumphosphat, Stickstoffdünger jeder Art usw.

Futtermitteln
wie Baumwollsaat-, Erdnuß-, Lein-, Ölkuchenmehl, Rapskuchen, Kleie, Trockenschnitzel, Viehsalz, Futterkalk usw.

Sämereien für Feld, Wiese und Weiden
wie Rotklee, Weißklee, Schwedenklee, Wundklee, Glebklee, Thimothee, Raygras, Serradella, Lupinen, Peluschken, Wicken, Erbsen usw. Spezialität: Sachgemäß zusammengestellte fertige Mischungen für Dauer-Wiesen und Dauer-Weiden

Sämereien für den Gartenbau
wie Möhren, Salat, Gurken, Spinat, Rotkohl, Weißkohl, Wirsingkohl, Kohlrüben, Tomaten, Zwiebeln, Radies, Kürbis, Petersilie, Porree, Sellerie, Majoran usw.

Beizmittel zum Beizen von Saatgut, wie Uspulun, Tillantin, Germisan usw.

Pflanzenschutzmittel, wie Elosal, Depon, Thomlion, Pormason, Solbar usw.

H. Witte
Aktiengesellschaft

BRANDENBURG
(Havel)

Luckenberger Straße 15
Neuendorfer Straße 82a

Fernsprecher 11 und 1044

Brennstoffe aller Art
für den Hausbrand und für
die Industrie

KAROSSERIEFABRIK
REICHERT
G. m. b. H.
Brandenburg (Havel), Vionvillestr. 2/5
Bankkonto: Brandenburger Bankverein, Fernruf 1550
Postscheckkonto Berlin Nr. 161892

Einzel- und
Serien-Anfertigung
von
Personen-, Lieferungs-
und Droschken-
Karosserien

Abnehmbare Aufsätze :: Reparaturen

Mitglied des Internationalen Möbeltransport-Verbandes
(Spediteur-Verein gegründet 1886)

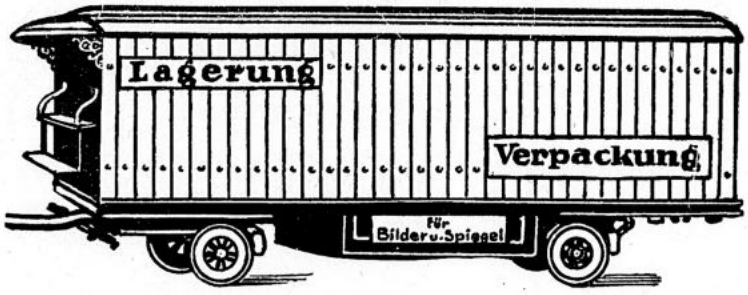

Möbeltransporte
in jeder gewünschten Ausführung und Transportart

W. Kraatz
Brandenburg (Havel)
Trauerberg 13-14 / Fernspr. 104

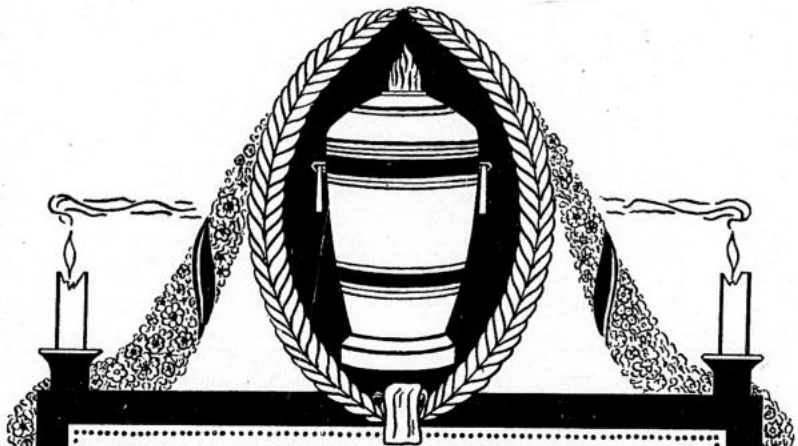

Bestattungs-zentrale

Fritz Zweig jr.

Brandenburg (Havel) / Plauer Str. 24 / Fernruf 371

Schiemann, Auguste, geb. Dreißig, Wwe., Schützenstr. 23
— Otto, Schlosser, Ritterstr. 29
Schiemenz, Wilhelm, Fleischermstr., Wilhelmsdorfer Str. 48
Schiepl, Elise, geb. Deberitz, Blumenstraße 16
Schier, Herm., Arbeiter, Roonstr. 38
Schierding, Wilh., Klempner, Ritterstraße 10
Schierhorn, Otto, Dreher, Klosterstr. 5
Schierwagen, Marie, geb. Latzke, Wwe., Schützenstr. 20
Schierz, Ernst, Schuhmacher, Temnitz 40
Schiesing, Emma, geb. Paul, Wwe., Tismarstr. 4
— Gustav, Oberpostschaffner, Wilhelmsdorfer Str. 77
— Karl, Invalide, Domlinden 23
— Otto, Tischler, Düppelstr. 26
Schießstände Görden, ☎ 689
Schieweck, Berta, Hausmädchen, Linienstraße 35
Schiffel, Richard, Installateur, Wilhelmsdorfer Str. 16
Schiffmann, Herm., Schlosser, Mötzower Landstraße 99
Schild, Aug., Arb., Neust. Heidestr. 17
Schildhauer, Otto, Arb., Krakauer Landstraße 14
Schilf, August, Formermeister, Ehem. Artilleriedepot
Schiller, Friederike, geb. Heidemann, Wwe., Vereinsstr. 19
— Margarete, unverehel., St. Annenstraße 11
— Viktor, ☎ 236, Schuhmacherei, Gr. Gartenstr. 23
— Walther, Reichsbankbeamter, Kirchhofstraße 15
— Willi, Handlungsgeh., Neust. Markt 3
Schilling, Alb., Arb., Werderstr. 23
— Berta, geb. Jagdmann, Wwe., Watstraße 10
— Emma, geb. Schmidt, Wwe., Große Gartenstr. 45
— Erna, Lageristin, Kirchhofstr. 26
— Friedrich, Arbeiter, Kirchhofstr. 20
— Gustav, Böttcher, Großgörschenstr. 11
— Hans, Schlosser, Jakobstr. 12
— Hermann, Arbeiter, Linienstr. 1
— Kurt, Werkmeister, Neuendorfer Straße 65
— Max, Kanzleiassistent, Wilhelmsdorfer Str. 14
— Walter, Arb., Potsdamer Str. 6
— Wilhelm, Arbeiter, Jahnstr. 6
— Wilhelm, Arbeiter, Kirchhofstr. 26
— Wilh., Invalide, Blumenstr. 10
— Wilhelm, Schlosser, Klosterstr. 22
— Wilhelmine, geb. Künnemann, Wwe., Bahnhofstr. 7
— Willi, Masch.-Arb., Kl. Gartenstr. 2
Schillkowski, Hermann, Kommissionär, Bäckerstr. 22
— Peter, Handelsmann, ebendas.
Schillumeit, Friedrich, Pfleger, Görden, Wärterdorf 19
Schimkat, Georg, Arb., Alvenslebenstraße 4
— Otto, Werzeugschlosser, ebendas.
Schimmel, Anna, geb. Neumann, Wwe., Wilhelmsdorfer Str. 13
Schimmelpfennig, Gerhard, Kaufmann, Bäckerstr. 46
Schimming, Anton, Hutmacher, Krakauer Landstraße 10
— Richard, Elektro-Monteur, Fohrder Straße 41
Schimpf, Georg, Oekon., Huckstr. 14/15
Schimpff, Anna, Angestellte, St. Annenstraße 48
— Elise, Kontoristin, ebendas.
— Marie, geb. Böhme, Wwe., ebendas.
Schindelhauer, Elisabeth, Lehrerin, Steinstr. 55
— Elsbeth, Lehrerin, Jakobstr. 10
— Erich, Kaufmann, Jakobstr. 2/3
— Franz, ☎ 819, Kaufmann, ebendas.
— Gustav, H, Schokoladen- und Konfitürenhandlung, Hauptstr. 91
— Hedwig, geb. Weber, verehel., Steinstraße 55
— & Sauer, H, ☎ 368, Vertretungen und Versicherungen, Schützenstr. 1
Schindler, Friedrich, Arbeiter, Werderstraße 38
— Gustav, Fleischermstr., Gr. Gartenstraße 45
— Theodor, Magistrats-Obersekretär, Fohrder Str. 2
Schink, Alois, Werkzeugmacher, Großgörschenstraße 10
Schinkel, Erich, Kaufmann, Roonstr. 31
— Helmut, Lehrer, ebendas.
— Hermann, Lokomotivführer, ebendas.
Schinnerling, Georg, ☎ 1095, Neust. Schützenhaus, Schützenstr. 29
Schipper, Eduard, Klempner, Watstr. 2
— Heinr., Klempner, Deutsches Dorf 1 a
Schirer, Marie, unverehel., Reuscherstr. 6
Schirm, Emma, geb. Münch, Wwe., Kleiststr. 13
— Erich, Schlosser, Hochstr. 3
Schirmann, Luise, geb. Freyschmidt, verehelicht, Neuendorfer Str. 29
Schirmer, Emilie, geb. Wolter, Wwe., Magdeburger Str. 12
Schirmstein, Ernst, Gasthofbesitzer (Zum Roland), Neust. Markt 4
— Helmut, Kaufmann, ebendas.
Schischke, Marie, geb. Schwertfeger, Wwe., Kurstr. 20
Schkölziger, Karl, Arbeiter, Gorrenbergstraße 17

Schlaack, Friedrich, Kontorbote, Trauerberg 10
Schlaak, Robert, Schlosser, Tismarstraße 17
Schlabich, Friedrich, Kutscher, Gutenbergstraße 2
Schlabig, Friedrich, Arbeiter, Watstr. 14
Schlachthof-Restaurant, Aug. Fischer, Restaurateur, ☎ 298, Wilhelmsdorfer Landstraße 40
Schlachthof, städtischer, ☎ 86, ebendas.
Schlächter, Anna, Arbeiterin, Deutsches Dorf 8
Schläfke, Elise, geb. Lebendig, verehel., Arbeiterin, Altst. gr. Heidestr. 49
— Ernst, Arbeiter, Kurstr. 20
— Friedrich, Arbeiter, Kl. Gartenstr. 35
— Gustav, Schausteller, Gr. Gartenstraße 5
— Martha, geb. Rosenbruch, verehel., Linienstr. 2
Schlägel, Julius, Privatmann, Potsdamer Straße 4
Schlaegel, Albert, ☎ 1105, Kaufmann, St. Annenstr. 42
— Emma, geb. Schlägel, Wwe., ebendas.
— Walter, Kaufmann, St. Annenstr. 13
— Willy, H, ☎ 98, Getreide-, Mehl-, Futterartikel- und Düngemittelgroßhandlung, ebendas.
Schläwe, Fritz, Kassenbeamter, Neuendorfer Straße 11
Schlaga, Fritz, Hilfsmonteur, Neust. Wassertorstr. 21
— Ida, geb. Vogel, Wwe., Neust. Wassertorstr. 20
— Kurt, Buchhalter, ebendas.
— Margarete, Arbeiterin, ebendas.
Schlagk, Hulda, Arbeit., Werderstr. 19
— Mathilde, geb. Bester, Wwe., Temnitz 40
— Rudolf, Arbeiter, Werderstr. 19
Schlagmann, Otto, Schiffer, Kreuslerstraße 18/19
Schlameuß, Ernst, Müller, Dom, St. Petri 3
Schlattau, Karl, Bankbeamter, Nikolaiplatz 1
— Minna, geb. Frebel, Wwe., ebendas.
Schlawig, Gustav, Straßenbahnschaffner, Tismarstr. 1
— Paul, Landwirt, Wilhelmsdorfer Straße 55
Schlede, Gertrud, geb. Stuhr, verehel., Tismarstr. 1
Schlee, Martha, geb. Kadenbach, Wwe., Linienstr. 27
Schleese, Fritz, Arbeiter, Potsdamer Chaussee 9
— Gustav, Arbeiter, ebendas.
Schlegel, Elise, Filialleiterin, Packhofstraße 25
Schlegel, Ludwig, Dipl.-Ing, Architekt, Fontanestraße 6
— Pauline, unverehel., Packhofstr. 25
Schlegelmilch, Ernst, Bäcker, Hauptstraße 50
Schleiden, Julius, Maler, Tismarstr. 22
Schleier, Otto, Bahnarbeiter, Neust. Heidestraße 56
Schlender, Alfred, Arbeiter, Kirchhofstraße 13
— Karl, Schlosser, ebendas.
— Paul, Schmied, Hausmannstr. 1
Schlepping, Friederike, geb. Heise, verehelicht, Neuendorfer Str. 63
Schlesinger, Willi, Kaufmann, Kurstraße 64
Schleth, Fritz, Kutscher, Wredowstr. 1
— Wilhelm, Arbeiter, Kirchstr. 5/6
Schleue, Karl, ☎ 557, Tischlermstr., Inhaber Ernst u. Georg Schleue, Harlunger Str. 7
— Ernst, Tischlermeister, ebendas.
— Georg, Tischlermstr., ebendas.
— Karl, Handlungsgeh., Tismarstr. 15
— Luise, Buchhalterin, ebendas.
— Max, Tischler, Gödenstr. 10
— Wilhelm, Arbeiter, Tismarstr. 15
— Wilhelm, Kaufmann, ebendas.
Schleusener, Reinhold, Ingenieur, Havelstraße 10
Schleuß, Albertine, geb. Wils, Rentiere, Krakauer Straße 8 a
— C., H, ☎ 177, Baugeschäft, Inh. Otto Paul, Wilhelmsdorfer Straße 184
— Erich, Bankbeamter, Krakauer Str. 8a
— Ferd., Maurerpolier, Tismarstr. 3
— Georg, ☎ 637, Konfitüren u. Kaffee-Spezialgeschäft, Steinstr. 13, Privatwohnung Tismarstr. 3
— Marie, geborene Kuhlmey, Wwe., Wilhelmsdorfer Str. 84
— Willi, Ingenieur, Tismarstr. 3
Schley, Alfred, Kutscher, Franz-Ziegler-Straße 14
— Ernst, Arbeiter, Werderstr. 18
— Paul, Schlosser, Kurstr. 59
Schleyer, Erich, Arbeiter, Gutenbergstraße 29 a
— Luise, geb. Ulrich, Wwe., ebendas.
— Paul, Dreher, ebendas.
Schlicht, Hugo, Maschinenschlosser, Jahnstraße 15
Schlichthorn, Auguste, Stütze, Havelstraße 12
Schlichting, Bernh., ☎ 1575, Fleischermeister, Gr. Gartenstr. 32
— Ernst, Tischler, Vereinsstr. 34
— Wilhelmine, geb. Hagendorf, Wwe., Tismarstr. 4
Schlickniser, Paul, Arb., Magdeburger Straße 20

Schliefke, Klara, geb. Müller, Wwe., Packhofstr. 2
Schliemann, Auguste, geb. Müller, Wwe., Wallstr. 19
Schliep, Karl, Dreher, Großgörschenstr. 1
Schlieper, Auguste, unverehel., Teleg.-Assist., Wilhelmsdorfer Str. 48
Schliesing, Paul, Maler, Trauerberg 14a
Schlieske, August, Arbeiter, Gr. Gartenstraße 56
— Ferd., Korbmacher, Düppelstr. 16
Schlieter, Hans, Kaufm., Gr. Gartenstraße 57
— Karl, ☎ 1536, Betriebsdirektor, Wilhelmsdorfer Str. 27
— Paul, ☎ 254, Dr., Arzt, Sanitätsrat, Jakobstr. 40, Sprechstunden 8—10, 4—6
Schlinke, Paul, Hausdiener, Neust. Fischerstr. 10
Schlipphacke, Helene, Verkäuferin, Neust. Markt 32
— Hugo, Kaufmann, Gutenbergstr. 35
— Hugo, Seilermeister, Steinstr. 43
— Margarete, unverehel., Neustädtischer Markt 32
— Oskar, Seilermeister, ebendas.
Schlobig, Erich, Schmied, Gr. Gartenstraße 45
Schlode, Berta, Arb., Düppelstr. 12
Schlosser, Paul, Uhrmacher, Werderstraße 31
Schlott, Margarete, geb. Holdschuh, Wwe., Sieberstr. 5
Schlottmann, Karl, Mittelschullehrer, Trauerberg 33
Schlottstädt, Wilh., Kellner, Deutsches Dorf 37
Schlünsen, Hugo, Kaufmann, Trauerberg 37
Schlüter, Anna, geb. Mollenthal, verehelicht, Harlunger Str. 39
— Anna, geb. Rein, Wwe., Harlunger Straße 54
— Elsbeth, Kontoristin, Neuendorfer Straße 48
— Erich, ☎ 427, Dr. jur., Bankdirektor, Jakobstr. 13
— Erich, Schneider, Schützenstr. 23
— Ernst, Inval., Altst. Fischerstr. 24/25
— Frieda, geb. Richter, verehel., Neuendorfer Straße 48
— Fritz, Schlosser, Gr. Münzenstr. 17
— Gustav, Maler, Roonstr. 42
— Hedwig, Putzarbeiterin, Harlunger Straße 54
— Karl, Privatmann, Watstr. 2
— Otto, Klempner, Neust. Heidestr. 29
— Rudolf, Strafanst.-Oberwachtmstr., Altst. Markt 2
— Wilhelm, Eisenb.-Sekretär, Neuendorfer Straße 48
Schlüter, Wilhelmine, geb. Kemnitz, Wwe., Kirchhofstr. 10
Schlummer, Anny, Masseuse, Schulstr. 10
— Julius, Galvaniseur, ebendas.
— Nils, Klempner, ebendas.
— Otto, Klempner, ebendas.
Schlung, Alfred, Polizei-Oberwachtmeister, Domkietz 5
— Christine, Schneidermstr., Kurstr. 53
Schlunk, Emil, Tischler, Neuendorfer Straße 85
— Paul, Tischler, Großgörschenstr. 1
Schlunke, August, Maschinenputzer, Tismarstraße 16
— August, Zimmerpolier, Wredowstraße 2
— Heinrich, Kanzleisekretär, Silostr. 1
— Hermann, Schlosser, Wilhelmsdorfer Straße 48
— Karoline, geb. Brätz, Wwe., Kirchstraße 1
Schmädicke, Ernst, Schneider, Große Gartenstraße 45
Schmähl, Wilhelm, Arbeiter, Flutstr. 16
Schmaehl, Erich, Schlosser, Neuendorfer Straße 39
Schmager, August, Schuhmacher, Altst. gr. Heidestr. 21
Schmalfeld, Helene, geb. Elsner, Wwe., Hauptstr. 40
— Martin, Arbeiter, Wilhelmsdorfer Straße 54
— Paul, Arbeiter, Altst. Fischerstr. 6
Schmalfuß, Ernst, Schlosser, Lindenstr. 28
— Ernst, Tischler, ebendas.
Schmaltz, Christel, Kapellmstr., Trauerberg 6
Schmalz, Albert, Kaufmann, Düppelstraße 8
— Emilie, geb. Hoffmann, Wwe., ebendas.
— Emilie, geb. Meyer, Wwe., Altst. gr. Heidestr. 51
— Paul, Schlosser, Düppelstr. 8
— Theobald, Krim.-Betriebsassistent, Jahnstr. 13
Schmandra, Alfred, Schlosser, Schützenstraße 36
Schmeckebier, Emilie, geb. Peter, Wwe., Linienstr. 15
— Paul, Arbeiter, Fohrder Str. 1
Schmeel, Ernst, Schlosser, Potsdamer Straße 44
— Hedwig, unverehel., ebendas.
— Herm., Zimmermann, Großgörschenstraße 7
Schmeer, Herm., Vollziehungsbeamter, Flutstr. 17
— Robert, Arbeiter, Tismarstr. 7
Schmehl, Herm., Eisenbahnhilfsassistent, Magdeburger Str. 20
— Hermann, Weichenwärter, Magdeburger Straße 19

Schmehr, Wilhelm, Handelsmann, Bauhofstraße 5
Schmeichel, Karl, Apotheker, Bäckerstraße 32
— Rosalie, Hausmädchen, Steinstr. 56
Schmeier, Ferd., Schuhmacher, Trauerberg 6
— Paul, Schlosser, Watstr. 27
Schmeiß, Marie, geb. Vorfalt, Wwe., Neust. Markt 19
— Paul, Kaufmann, Harlunger Str. 31
Schmeißer, Dorothea, geb. Thomas, Wwe., Neust. Wassertorstr. 13
Schmeling, Alfred, Bauführer, Packhofstraße 29
Schmelz, Erich, ☎ 967, Musikinstrumenten- und Musikalienhandlung, Steinstr. 14
— Helene, unverehel., ebendas.
Schmerbach, Helene, geb. Kroll, Wwe., Deutsches Dorf 44
Schmerse, Otto, Arbeiter, Linienstr. 14
Schmetzstorff, Luise, geb. Leonhardt, Wwe., Jakobstr. 35
Schmeuser, Max, Kassengehilfe, Kleine Gartenstraße 28
Schmey, Ludwig, ☎ 232, Dentist, St. Annenstraße 27
Schmid, Heinrich, Buchbinder, Bauhofstraße 19
Schmidt, Adalbert, Werkmstr., Bauhofstraße 18
— Adolf, Arbeiter, Kietz 12
— Adolf, Schlosser, Werderstr. 38
— Adolph, Eisenb.-Betriebssekr. a. D., Hochstr. 6
— Agnes, Pflegerin, Harlunger Str. 5
— Agnes, Wirtschafterin, Gutenbergstraße 25
— Agnes, geb. Schwartz, Wwe., Krakauer Landstraße 30
— Albert, Oberkellner, Altst. Fischerstraße 33
— Alb., Wagenf., Danziger Str. 16
— Alfred, Arbeiter, Büttelstr. 3
— Alfred, Justiz-Wachtmstr., Molkenmarkt 34
— Alfred, Kaufmann, Neust. Markt 15
— Alfred, Prokurist, Jakobstr. 20
— Alfred, Sattler, Gutenbergstr. 25
— Alwine, Köchin, Gutenbergstr. 5
— Alwine, geb. Betge, Wwe., Neust. Fischerstr. 10
— Alwine, geb. Krause, Wwe., Werderstraße 4
— Anna, Dienstmädchen, Kommunikation 3
— Anna, Rentiere, Nikolaiplatz 7
— Anna, verehel., Steinstr. 19
— Anna, verehel., Steinstr. 64
— Anna, geb. Papendorf, Wwe., Am Jakobsgraben 2
Schmidt, Artur, Arbeiter, Neust. Heidestr. 19
— Artur, Kutscher, Bahnhofstr. 1
— August, Fischer, Domkietz 5
— August, Heilgehilfe und Masseur, Wilhelmsdorfer Str. 26
— August, Werkführer, Neust. Wassertorstraße 27
— August, Zimmerer, Gr. Gartenstr. 2
— Auguste, geb. Weidemann, Wwe., Fohrder Str. 37
— Auguste, geb. Nitze, Wwe., Jahnstraße 16
— Auguste, geb. Böttcher, Wwe., Klosterstr. 25
— Bernh., Oberpostsekretär, Harlunger Straße 51
— Bertold, Arbeiter, Jungfernsteig 1
— Bruno, Buchhalter, Tismarstr. 4
— Bruno, Sattler, Hausmannstr. 90
— Christoph, Arbeitsnachw.-Verwalter, Molkenmarkt 10
— Dagmar, geb. Nielsen, Schneiderin, Altst. Fischerstr. 8
— Dora, Kontoristin, Schulstr. 7
— Elfriede, Verkäuferin, Jahnstr. 16
— Elisabeth, geb. Mombré, Wwe., Kl. Gartenstraße 2
— Elise, Näherin, Potsdamer Str. 39
— Elise, geb. Kadolph, Wwe., Harlunger Str. 46
— Elise, geb. Brose, verehel., Zigarrengeschäft, Nikolaiplatz 12
— Else, Arbeiterin, Ziegelstr. 4
— Else, Dienstmädch., Petersilienstr. 6
— Else, Schneiderin, Kl. Gartenstr. 47
— Emilie, Arbeiterin, Molkenmarkt 28
— Emilie, geb. Schlender, verehel., Gödenstr. 11
— Emma, Seifengeschäft, Kurstr. 47
— Emma, Schneiderin, Neuendorfer Straße 20
— Erich, Arbeiter, St. Annenstr. 27
— Erich, Arbeiter, Deutsches Dorf 28/29
— Erich, Dreher, Potsdamer Str. 37
— Ernst, Arbeiter, Flutstr. 16
— Ernst, Arb., Wilhelmsdorfer Str. 18
— Ernst, Barbier, Kl. Gartenstr. 2
— Ernst, Friseur, Gutenbergstr. 25
— Ernst, Kaufmann, Steinstr. 60
— Ernst, Klempner, Mühlentorstr. 11
— Ernst, ☎ 229, Maschinenfabrikant, Inhaber der Firma J. Schmidt, Neust. Wassertorstr. 18/19
— Ernst, Postsekr., Harlunger Str. 12
— Ernst, Schmiedemstr., Bauhofstr. 21
— Ernst, Tischler, Bauhofstr. 6
— Franz, Arbeiter, Wredowstr. 2
— Franz, Bürstenmachermstr., Packhofstraße 34
— Franz, Kaufmann, Bäckerstr. 46
— Franz, Lehrer a. D., Brielower Straße 61

Schmidt, Franz, Schlosser, Wilhelmsdorfer Straße 23
— Franz, Techniker, Gördenweg 42
— Frieda, Dienstmädchen, Fohrder Straße 37
— Friederike, geb. Bertz, Wwe., Neuendorfer Straße 17
— Friedrich, Arbeiter, Bergstr. 20 b
— Friedr., Arbeiter, Deutsches Dorf 50
— Friedrich, Arbeiter, Altst. gr. Heidestraße 43
— Friedrich, Arbeiter, Wilhelmsdorfer Straße 51
— Friedrich, 🛏 509, Baugeschäft, Harlunger Straße 9
— Friedrich, Bierkutscher, Jahnstr. 9
— Friedrich, Elektromonteur, Franz-Ziegler-Straße 20
— Friedrich, Fischereibesitzer, Mühlentorstraße 15
— Friedrich, Fräser, Steinstr. 24
— Friedrich, Klempner, Gödenstr. 11
— Friedrich, Korbmacher, Werderstr. 38
— Friedrich, Maschinist, Großgörschenstraße 30
— Friedrich, Maurer, Linienstr. 13
— Friedrich, 🛏 1564, Obst- und Südfruchthandlung, Hauptstr. 63
— Friedr., Privatmann, Magdeburger Straße 18, Altersheim
— Friedr., Schlosser, Gr. Gartenstr. 45
— Friedrich, Schleusengeh., Krakauer Straße 40
— Fritz, Arbeiter, Saarburger Str. 23
— Fritz, Arbeiter, Kl. Gartenstr. 47
— Fritz, Arbeiter, Linienstr. 33
— Fritz, Dachdecker, Gr. Münzenstr. 11
— Fritz, Dreher, Wredowstr. 17
— Fritz, Former, Wilhelmsdorfer Straße 73
— Fritz, Lithograph, Neust. Heidestraße 72/73
— Fritz, Maler, Gutenbergstr. 23
— Fritz, Ofensetzer, Wilhelmsdorfer Straße 51
— Fritz, Schlosser, Klosterstr. 22
— Fritz, Schlosser, Neuendorfer Str. 41
— Fritz, Strafanst.-Hilfswachtmeister, Linienstr. 33 d
— Georg, Dr., H, 🛏 223, Apothekenbesitzer (Germania-Apotheke), Jakobstr. 38
— Georg, 🛏 68, Dachdeckermstr., Dachpappen- u. Asphaltfabr., Bauhofstraße 9
— Gertrud, Arbeiterin, Wilhelmsdorfer Straße 52
— Gustav, Arbeiter, St. Annenstr. 6
— Gustav, Arbeiter, Bahnhofstr. 1
— Gustav, Arbeiter, Deutsches Dorf 46
— Gustav, Dachdecker, Alvenslebenstr. 6
— Gustav, Handlungsgehilfe, Roonstraße 33
Schmidt, Gustav, Schiffer, Düppelstr. 19
— Gustav, Wächter, Parduin 6
— Hedwig, unverehelicht, Brielower Straße 61
— Heinrich, pens. Bahnbeamter, Kleine Gartenstr. 21
— Heinrich, Bürogehilfe, Gr. Gartenstraße 62
— Heinrich, Händler, Brüderstr. 4
— Heinrich, H, 🛏 22, Hotelbesitzer (Schwarzer Bär), Steinstr. 60
— Heinrich, Privatmann, Gr. Gartenstraße 62
— Helene, Kontoristin, Gördenweg 42
— Henry, 🛏 1136, Handelsvertreter, Steinstr. 55
— Herbert, Buchdrucker, Alvenslebenstraße 1
— Hermann, Arbeiter, Brüderstr. 1
— Herm., Arb., Altst. kl. Heidestr. 1
— Herm., Arb., Altst. kl. Heidestr. 2/3
— Hermann, Arbeiter, Linienstr. 37
— Hermann, Arbeiter, Mühlentorstr. 6
— Hermann, Fischereibesitzer, Neust. Wassertorstr. 10
— Hermann, Former, Neust. Wassertorstraße 8
— Hermann, Heizer, Gödenstr. 3
— Hermann, H, 🛏 873, Kaufmann, Molkenmarkt 19
— Hermann, Laborant, Temnitz 37
— Hermann, Musiker, Roonstr. 35
— Hermann, Oberpostschaffner, Neust. Wassertorstr. 1
— Hermann, Schuhmacher, Kurstr. 47
— Hermann, Tischler, Gr. Gartenstr. 54
— Herm., Zimmermann, Franz-Ziegler-Straße 10
— Ida, Schneiderin, Mühlendamm 9
— Ida, verw. Borkenhagen, Brielower Straße 50
— Ida, geb. Kauffmann, Wwe., Neust. Wassertorstr. 18/19
— J., H, 🛏 229, Maschinenfabr., Inhaber Ernst Schmidt, ebendas.
— Johanna, geb. Rohde, gesch., Kurstraße 59
— Julius, Arbeiter, Gr. Gartenstr. 34
— Julius, Fischereibes., Mühlendamm 9
— Karl, Arbeiter, Altst. Fischerstr. 8
— Karl, Arbeiter, Friesenstr. 13
— Karl, Arbeiter, Gr. Gartenstr. 42 a
— Karl, Arbeiter, Gödenstr. 11
— Karl, Arbeiter, Gutenbergstr. 4
— Karl, Arbeiter, Hausmannstr. 19
— Karl, Arbeiter, Neust. Heidestr. 32
— Karl, Arbeiter, Linienstr. 15
— Karl, Bürstenmachermeister, Gorrenbergstraße 3
— Karl, Invalide, Brüderstr. 1
— Karl, Klempner, Wredowstr. 4
— Karl, Maurer, Molkenmarkt 5
— Karl, Pfleger, Winterfeldtallee 2

Schmidt, Karl, Pol.-Oberwachtmeister, Magdeburger Straße 51
— Karl, Postassist., Gördenweg 42
— Karl, Schuhmacher, Flutstr. 7
— Karl, Vorarbeiter, Gutenbergstr. 25
— Karl, Zimmerpolier, Wilhelmsdorfer Straße 27
— Karoline, Arbeiterin, Neust. Heidestraße 17
— Karoline, geb. Naue, verehel., Neuendorfer Str. 30
— Konrad, Kaufmann, Kreuslerstr. 3
— Kurt, Arbeiter, Schulstr. 7
— Lina, Arbeiterin, Bergstr. 11
— Lina, geb. Hampke, verehel., Jakobstraße 18
— Luise, Kunstmalerin, Schützenstr. 15
— Luise, geb. Platting, Wwe., Roonstraße 32
— Magdalene, geb. Backes, Wwe., Wollenweberstr. 2
— Margarete, Musiklehrerin, Wwe., Domlinden 27
— Margarete, geborene Mürk, Wwe., Wollenweberstr. 71
— Marie, Näherin, Friesenstr. 13
— Marie, Stütze, Schützenstr. 37
— Marie, geb. Richter, gesch., Harlunger Str. 42
— Marie, geb. Knorr, Wwe., Bahnhofstraße 4
— Marie, geb. Weber, Wwe., Schützenstraße 15/16
— Marie gen. Kirchner, geb. Kuhlmann, Wwe., Steinstr. 41
— Marie, geb. Mahlow, Wwe., Trauerberg 34
— Marie, geb. Hente, Wwe., Bionvillestraße 17
— Marie, geb. Feist, Wwe., Wollenweberstraße 68
— Marie, geb. Müller, Wwe., Ziegelstraße 4
— Martha, Arbeiterin, Flutstr. 7
— Martha, Arb., Neuendorfer Str. 66
— Martha, Näherin, Jahnstr. 16
— Martha, geb. Löwe, Wwe., Flutstraße 13
— Max, Arbeiter, Steinstr. 48
— Max, Bäcker, Kl. Gartenstr. 6
— Max, Bäckermstr., Molkenmarkt 28
— Max, Dreher, Göttiner Str. 36
— Max, Gärtner, Gutenbergstr. 4
— Max, Kaufmann, Danziger Str. 18
— Max, Kaufmann, Trauerberg 29
— Max, Pförtner, Potsdamer Str. 49
— Max, Polizeiassistent, Roonstr. 32
— Max, Schlosser, Roonstr. 28
— Max, Steuersekr., Gr. Münzenstr. 11
— Minna, geb. Schulz, Wwe., Kurstraße 33
— Otto, Arbeiter, Gördenweg 48
— Otto, Arbeiter, Altst. gr. Heidestr. 43
Schmidt, Otto, Arbeiter, Koppehlstr. 3
— Otto, Arb., Magdeburger Str. 20
— Otto, Arbeiter, Mühlentorstr. 51
— Otto, Arbeiter, Parduin 6
— Otto, Arb., Wilhelmsdorfer Str. 59
— Otto, Dreher, Kapellenstr. 10
— Otto, Eisenb.-Sekretär, Schulstr. 7
— Otto, Kaufmann, Deutsches Dorf 48
— Otto, Kaufmann, Harlunger Str. 3
— Otto, Kaufm., Magdeburger Str. 1
— Otto, Kaufmann, Packhofstr. 34
— Otto, Lademeister a. D., Brielower Straße 44
— Otto, Sattler, Jakobstr. 7
— Otto, Schmied, Alvenslebenstr. 8
— Otto, Wächter, Silostr. 14
— Otto, Weißgerber, Werderstr. 18
— Otto, Nachf., H, 🖂 508, Landwirtschaftliche Produkte, Textilwaren, Ehem. Artilleriedepot
— O. R., 🖂 1178, Major a. D., Vertr. der A.-G., Verein. Chem. Fabriken, Wilhelmsdorfer Str. 36
— Paul, Arbeiter, Roonstr. 38
— Paul, Arbeiter, Silostr. 3
— Paul, Architekt, Harlunger Str. 9
— Paul, Buchdrucker, Parduin 15
— Paul, Buchhalter, Klosterstr. 25
— Paul, Elektrotechniker, Wollenweberstraße 2
— Paul, Fischer, Mühlendamm 14
— Paul, Fischereibesitzer, ebendas.
— Paul, 🖂 437, Kaufmann, Steinstraße 52
— Paul, Korbmacher, Franz-Ziegler-Straße 25
— Paul, Kutscher, Bäckerstr. 46
— Paul, Lehrer, Deutsches Dorf 48
— Paul, Schleifer, Fohrder Str. 40
— Paul, Schlosser, Kommunikation 3
— Paul, Schlosser, Linienstr. 12
— Paul, Schlosser, Linienstr. 13
— Paul, Schneidermstr., Steinstr. 52
— Paul, Steinsetzer, Neust. Heidestr. 48
— Paul, Tapezierer, Kl. Gartenstr. 52
— Paul, Vers.-Beamter, Hausmannstraße 6
— Paul, Wagenführer, Wilhelmsdorfer Straße 44
— Regina, geb. Fehlow, Wwe., Neust. Wassertorstr. 10
— Richard, Arbeiter, Kl. Gartenstr. 47
— Richard, Buchhalter, Memelland 6
— Richard, Former, Kl. Münzenstr. 14
— Richard, Schneidermstr., Luckenberger Straße 16
— Robert, Gärtner, Luckenberger Str. 4
— Robert, Masseur, Abtstr. 18/19
— Rudolf, Schaffner, Werderstr. 12
— Rudolf, Zimmermann, Düppelstr. 15a
— Stephan, Strafanst.-Oberwachtmstr., Franz-Ziegler-Str. 16
— Theodor, Arb., Gr. Gartenstr. 1a

Schmidt, Theodor, Arbeiter, Büttelstr. 8/9
— Theodor, Arbeiter, Jungfernsteig 4
— Theod., Uhrmacher, Görden, Wärterdorf 41
— & Gebauer, ☎ 1566, Bauausführungen, Gördenweg 42
— Walter, Oberstltn. a. D., Wilhelmsdorfer Str. 62
— Walter, Schiffbauer, Mötzower Landstr. 10
— Walter, Schlosser, Mühlentorstr. 15
— Walter, Schmied, Klosterstr. 25
— Walther, ☎ 121, Musikdirektor, Direktor des Konservatoriums der Musik, Hauptstr. 59/60
— Wilh., Arbeiter, Alvenslebenstr. 10
— Wilhelm, Arbeiter, Düppelstr. 25
— Wilhelm, Arbeiter, ebendas.
— Wilhelm, Arbeiter, Hauptstr. 35/36
— Wilhelm, Arbeiter, Altst. gr. Heidestraße 1/2
— Wilhelm, Arbeiter, Petersilienstr. 6
— Wilh., Arb., Wilhelmsdorfer Str. 52
— Wilhelm, H, ☎ 583, Bierverleger, Fohrder Str. 3
— Wilhelm, Bürstenmachermstr., Steinstraße 19
— Wilhelm, Handlungsgehilfe, Fohrder Straße 3
— Wilhelm, H, ☎ 21, Hotelbesitzer, (Schwarzer Adler), St. Annenstraße 26
— Wilh., Hutmacher, Mötzower Landstraße 88
— Wilh., Lokomotivführer, Wilhelmsdorfer Str. 61
— Wilhelm, Schleifer, Wredowstr. 17
— Wilhelm, Schlosser, Alvenslebenstr. 6
— Wilhelm, Schlosser, Düppelstr. 2
— Wilh., Strafanst.-Hauptwachtmstr., Neuendorfer Str. 90
— Wilhelm, Zigarrenmacher, Neustädt. Markt 35
— Wilhelmine, geb. Kuhnert, Wwe., Neust. Markt 15
— Willi, Arbeiter, Gr. Gartenstr. 34
— Willi, Arbeiter, Neuendorfer Str. 30
— Willi, Arbeiter, Sieberstr. 4
— Willi, Tischler, Ziegelstr. 3
— Willi, Werkhelfer, Schulstr. 7
— Willy, Schlosser, Göttiner Str. 36
Schmidtchen, Margarete, geb. Hagedorn, Wwe., Neust. Heidestr. 50
— Wilhelm, Installateur, ebendas.
Schmidtke, Friedrich, Arbeiter, Wollenweberstraße 46
— Hermann, Kernmacher, ebendas.
— Julius, Arbeiter, Linienstr. 10
— Margarete, Studienrat, Wilhelmsdorfer Str. 3
Schmidtko, Max, Lokomotivführer, Packhofstraße 34
Schmidtsdorf, Auguste, unverehel., Kreuslerstr. 15
— Wilhelm, Güterbodenarbeiter, Kleine Gartenstr. 7
Schmiedeberg, Franziska, geb. Henke, Wwe., Linienstr. 27
Schmiedecke, Frieder., geb. Täge, Wwe., Am Jakobsgraben 6
— Fritz, Schuhmacher, Ausbau Brielower Grenze 20
— Kurt, H, Kaufmann, Materialwaren-Handlung, Neuendorfer Str. 23
— Paul, Arbeiter, Linienstr. 2
Schmiele, Anton, Former, Linienstr. 1
Schmitsdorf, Albert, Arb., Werderstr. 5
— Fritz, ☎ 754, Kolonialwarenhdlg., Potsdamer Str. 37
— Paul, Schneidermstr., Werderstr. 5
— Therese, geb. Ebel, Wwe., Potsdamer Str. 37
Schmitt, Anna, Schneiderin, Lindenstraße 21
— Hans, ☎ 362, Dr. med., Facharzt für Hautkrankheiten, St. Annenstraße 35, Sprechstunden 9—1, 4—7
Schmitz, Johann, Abteilungsmeister, Gutenbergstr. 32
— Matthias, Lackierermeister, Altst. Markt 7
Schmoldt, Herm., Stellmacher, Werderstraße 26
Schmück, August, Arb., Schützenstr. 36
Schmücker, Fritz, Arbeiter, Steinstr. 18
— Gustav, stellv. Direktor d. Brdbg. Vers.-A.-G., Molkenmarkt 29/30
— Louis, Lehrer, Trauerberg 7
Schmückert, Hans, Arb., Großgörschenstraße 15
— Luise, geb. Krüger, Wwe., Steinstraße 22
Schmundt, Richard, Generalleutn. a. D., Altst. Markt 4
Schnabel, Georg, Photograph, Hauptstraße 16 (Garten), Privatwohnung Franz-Ziegler-Str. 14
— Marie, geb. Broda, verehel., Fohrder Straße 13
— Wilhelm, Arb., Altst. Markt 2
Schnarke, Otto, Handlungsgeh., Roonstraße 7
— Wilhelm, Tischler, ebendas.
Schnarr, Willi, Werkmeister, Neust. Markt 29
Schnatschmidt, Hermann, Schmiedemstr., Vereinsstr. 38
Schnautz, Karl, Hammerschmied, Alvenslebenstraße 4
Schneid, Emil, Arb., Neust. Heidestr. 3
Schneider, Albert, Arbeiter, Gödenstr. 14
— Albert, Walzer, Magdeburger Landstraße 5

Schneider, Alwine, geb. Korth, Wwe., Neust. Heidestr. 19
— Anna, Schneiderin, Linienstr. 33c
— Anton, Friseur, Saarburger Str. 44
— Artur, Bäckermstr., Alvenslebenstr. 1
— August, Arbeiter, Harlunger Str. 52
— Aug., Arb., Wilhelmsdorfer Str. 51
— August, Werkmeister, Bäckerstr. 37
— Auguste, geb. Feindt, Wwe., Großgörschenstraße 32
— Auguste, geb. Tiefert, Wwe., Kietz 14
— Berta, Näherin, Werderstr. 18
— Berta, Wwe., Düppelstr. 9
— Elfriede, Arbeiterin, unverehelicht, Trauerberg 14b
— Emilie, geb. Mundt, Wwe., Magdeburger Str. 18, Altersheim
— Emma, geb. Glockmann, Schneiderin, verehel., Magdeburger Str. 20
— Emma, geb. Kunkel, Wwe., Wilhelmsdorfer Str. 79
— Erich, Postschaffner, Bäckerstr. 3
— Ernst, Handlungsgehilfe, Franz-Ziegler-Str. 25
— Ernst, Klempner, Malmedystr. 6
— Ernst, Rektor und Organist, Neust. Heidestr. 25
— Ernst, Tischler, Großgörschenstr. 29
— Erwin, Elektromonteur, Jakobstr. 22
— Franz, Elektromonteur, Gr. Gartenstraße 25
— Franz, Geschäftsführ., Grabenstr. 21
— Friedrich, Arbeiter, Kl. Gartenstr. 2
— Friedrich, Betr.-Assistent, Watstr. 28
— Friedrich, Fleischer, Ritterstr. 16
— Friedrich, Kontrolleur, Blumenstr. 6
— Friedr., Schlosser, Großgörschenstr. 8
— Georg, Arbeiter, Gödenstr. 14
— Georg, Schauspieler, Schulstr. 5
— Gustav, Bürogehilfe, Bauhofstr. 9
— Gustav, Lazarett-Inspektor a. D., Jakobstr. 22
— Hans, Lehrer, Flutstr. 17
— Heinrich, Schweißer, Silostr. 13
— Hermann, Arbeiter, Lindenstr. 2
— Hermann, Arbeiter, Altst. Markt 4
— Herm., Schlosser, Harlunger Str. 49
— Hildegard, geb. Schierstedt, verehel., Gördenweg 18
— Irene, Schreiberin, Ritterstr. 16
— Joseph, Ingenieur, Neust. Heidestr. 25
— Käthe, geb. Irmisch, Göttiner Str. 18
— Karl, Arbeiter, Gödenstr. 10
— Karl, Arbeiter, Schützenstr. 37
— Karl, Kaufm., Rathenower Str. 3
— Karl, Laternenwärter, Werderstr. 18
— Karl, Pensionär, Luckenberger Str. 13
— Klara, Plätterin, Blumenstr. 8
— Kurt, Schlosser, Altst. gr. Heidestr. 11
— Maria, Lehrerin, Neust. Heidestr. 25
— Marie, geb. Zeibig, Wwe., Blumenstraße 8
Schneider, Marie, geb. Plath, Wwe., Kreuslerstr. 16
— Martha, geb. Neumann, verehelicht, Bionvillestr. 17
— Martha, Arbeiterin, Bahnhofstr. 1
— Max, 🛏 730, Dr., Medizinalrat, Kreisarzt, Altst. Markt 4
— Max, Pol.-Unterwachtmstr., Magdeburger Str. 51
— Michael Max, H, 🛏 329, Seifen-, Kerzen-, Scheuertüchergroßhandlg., Gr. Gartenstr. 61 und Kirchhofstraße 30
— Osk., Buchh., Franz-Ziegler-Str. 17
— Osw., Schlosser, Gr. Gartenstr. 26a
— Otto, Arbeiter, Lindenstr. 28
— Otto, Milchgeschäft, Mühlentorstr. 57
— Otto, Färbereileiter, Altst. Markt 2
— Otto, Schneider, Fohrder Str. 1
— Paul, 🛏 235, Kaufm., Schillerstr. 2
— Paul, Schlosser, Wilhelmsdorfer Straße 67
— Paul, Tischler, Düppelstr. 33
— Richard, Müller, Wollenweberstr. 41d
— Robert, Arb., Altst. gr. Heidestr. 44
— Robert, Obermelker, Mühlentorstr. 46
— Rüdiger, 🛏 1161, Ingenieur, Kirchhofstraße 21
— Walter, Polizei-Unterwachtmeister, Magdeburger Str. 51
— Wilhelmine, geb. Nobel, Wwe., Großgörschenstraße 16
— Willi, Tischler, Schützenstr. 24
Schneidereit, Elise, geb. Giersch, Wwe., Werderstr. 21
— Erich, Arbeiter, ebendas.
Schneidewindt, Kurt, Fräser, Düppelstraße 31
Schnell, Georg, Arbeiter, Vereinsstr. 2
— Gertrud, unverehel., Magdeburger Straße 2
— Gottlieb, Rentenempfänger, Göttiner Straße 38
— Gustav, H, 🛏 367, Inhaber Paul Schnell, Kolonialwarenhdlg. und Destillation, Magdeburger Str. 2
— Karl, H, 🛏 740, Architekt und Maurermstr., Harlunger Str. 18, Privatw. Magdeburger Str. 2
— Marie, geb. Naumann, Wwe., ebendas.
— Otto, Arbeiter, Kl. Gartenstr. 46
— Wilhelmine, geb. Sebastian, Wwe., Vereinsstr. 2
— Willi, Maurer- und Zimmermeister, Magdeburger Str. 2
Schnelle, Auguste, geb. Haming, verehel., Köchin, Neuendorfer Str. 88b
— Charlotte, unverehel., Wallstr. 10
— Emma, 🛏 488, geb. Maaß, Wwe., Fahrradhaus und Restauration, Neust. Markt 2
— Gertrud, Arb., Wollenweberstr. 17

Schnelle, Karl, Arbeiter, Neust. Heidestr. 51
— Otto, Ober-Steuerinsp., Kurstr. 2
— Paul, Kellner, Rathenower Str. 14
Schneller, Friedrich, Arbeiter, Am Jakobsgraben 2
Schnieber, Franz, Arbeiter, Gödenstr. 10
— Karoline, geb. Schulz, Wwe., ebendas.
Schnitt, Lina, geb. Braune, verehelicht, Wollenweberstr. 10
— Otto, Schmied, Neuendorfer Str. 3
— Walter, Schlosser, Bahnhofstr. 1
Schnittger, Wilhelm, Ingenieur, Potsdamer Chaussee 5a
Schnittker, Anna, Stütze, Ritterstr. 20
Schnitzler, Peter, Bauschlosser, Gerostraße 9/10
Schnur, Frieda, geb. Schröter, Wwe., Bionvillestr. 14
— Friedrich, Metallarb., Steinstr. 62
— Hermann, Eisenb.-Assistent, Fohrder Straße 1
— Marie, geb. Schulz, Wwe., Hauptstraße 32
— Marie, geb. Keue, Wwe., Magdeburger Platz 10/10a
Schober, Erich, Schlosser, Altst. Fischerstraße 14
— Jos., Schriftsetzer, Großgörschenstr. 11
— Willi, Gärtner, Linienstr. 27
Schobeß, Otto, Kanzlei-Sekretär, Steinstraße 28
Schochert, Paul, Arb., Hausmannstr. 17
Schockwitz, Minna, Arb., Werderstr. 5
Schöffler, Martha, geb. Lücke, Wwe., Neust. Heidestr. 17
Schön, Edwin, Reisender, Trauerberg 14
— Ernst, Arbeiter, Watstr. 31
— Max, Former, Plauer Str. 7a
— Wilh., Meistergeh., Gutenbergstr. 29a
Schönauer, Marie, geb. Oertler, Wwe., Temnitz 28
Schönbeck, Otto, Schlosser, Jungfernsteig 4
Schönberg, Anna, geb. Lang, Wwe., Klosterstr. 28/31
— Erich, Fleischermeister, Wilhelmsdorfer Str. 47
— Friedr., Weißgerber, Temnitz, 19
Schönborn, Artur, Kutscher, Jahnstr. 7
— Marie, Direktrice, Krakauer Landstraße 30
— Paul, Rentier, Gr. Gartenstr. 66
Schöndube, Alfr., Strafanstaltsbeamter, Neuendorfer Str. 88b
— Oskar, Kaufmann, Parduin 11/12
— Otto, Buchdrucker, Memelland 18
Schöne, Paul, Handlungsgehilfe, Harlunger Str. 5
— Richard, Techniker, Bionvillestr. 18
— Walter, Kaufmann, St. Annenstraße 25
Schöneberg, Franz, Friseur, Krakauer Landstr. 6
Schöneberg, Friedrich, Landwirt, Bergstraße 20b
Schönebernd, Artur, Schlosser, Magdeburger Str. 14
Schöneck, Adolf, Privatmann, Schützenstraße 21
— Laura, Wirtschafterin, ebendas.
Schönecke, Anna, Kontoristin, Blumenstraße 13
— Karl, Former, ebendas.
Schönefeld, Alfred, Konditor, Klosterstraße 1
— August, Arbeiter, Großgörschenstr. 31
— Elise, geb. Futh, Wwe., Gr. Gartenstraße 47a
— Franz, Tischler, Franz-Ziegler-Str. 11
— Frieda, Dienstmdch., Mühlendamm 12
— Friederike, geb. Kühne, Wwe., Flutstraße 2
— Friedrich, Chausseewärter, Masslowburg 1
— Fr., Installateur, Deutsches Dorf 12
— Hermann, Arb., Neuendorfer Str. 37
— Karl, Gastwirt, Jahnstr. 17
— Karl, Heizer, Düppelstr. 18
— Luise, geb. Thiede, Wwe., 🔑 64, Restauration, Klosterstr. 1
— Luise, geb. Neumann, Wwe., Gerostraße 11
— Martha, Arb., Großgörschenstr. 31
— Max, Dreher, Roonstr. 26
— Paul, Arbeiter, Molkenmarkt 37
— Richard, Arb., Franz-Ziegler-Str. 24
— Walter, Barbier, Neuendorfer Str. 36
— Walter, Schlosser, Massowburg 1
— Wilhelm, Arbeiter, Schützenstr. 32
— Wilhelm, Kutscher, St. Annenstr. 2
— Wilhelm, Schiffszimmermann, Neuendorfer Str. 36
— Willi, Bahnarb., Gutenbergstr. 14
— Willy, Sattler, Hausmannstr. 17
Schönefeldt, Albert, Klempner, Werderstraße 16
— Albert, Arbeiter, Werderstr. 19
— Karl, Arbeiter, ebendas.
— Paul, Handlungsgeh., St. Annenstraße 41
Schöneich, Emil, Obergehilfe der Stadtgärtnerei, Magdeburger Landstr. 1
Schönemann, Emilie, Stenotypistin, Mühlentorstr. 18
— Emma, unverehel., Magdeburger Platz 3
— Gustav, 🔑 375, Handelsvertreter, ebendas.
— Heinrich, Schlosser, Tismarstr. 24
— Luise, Frl., Privatiere, St. Annenstraße 41
— Marie, geb. Wienecke, Wwe., Neuendorfer Str. 2
— Max, Postschaffner, Deutsches Dorf 4
— Otto, Arbeiter, Roonstr. 33
— Paul, Arbeiter, Hausmannstr. 3

Schönemann, Richard, Gärtner, Kietz 15
— Valeska, geb. Chartien, Wwe., Bergstraße 1/3
— Wilhelm, Arbeiter, Trauerberg 36
Schoenemann, Franz, Rentenempfänger, Bäckerstr. 35
— Gertrud, unverehel., ebendas.
— Karl, Nachf., ☎ 1006, Gartenbaubetrieb, Dom, Hevellerstr. 2
Schönfeld, Agnes, geb. Lange, Wwe., Schulstr. 4
— Ernst, Schiffbauer, Krakauer Str. 24
— Franz, Arbeiter, Domkietz 3
— Friedrich, Arbeiter, Bauhofstr. 28
— Fritz, Bauunternehmer, Mötzower Landstr. 10
— Joh., Eisendreher, Alvenslebenstr. 8
— Karl, Kutscher, Tismarstr. 19
— Margarete, geb. Bräuer, Wwe., Großgörschenstr. 16
— Marie, geb. Wills, Wwe., Göttiner Straße 36
— Otto, Arbeiter, Schulstr. 4
— Otto, Arbeiter, Am Jakobsgraben 1
— Otto, ☎ 896, Dr. med., Arzt, Am Salzhof 1 (Sprechstunden 8—10, Dienstag, Donnerstag und Sonnabend 8—10, 4—6)
— Paul, Werkmeister, Kurstr. 17
— Walter, Kaufmann, Göttiner Str. 36
— Willi, Schlosser, Harlunger Str. 37
Schönfelder, Julius, Arb., Temnitz 6
Schönfeldt, Anna, geb. Knorr, Wwe., Wollenweberstr. 38b
Schönfisch, Marie, geb. Frauböse, gesch., Arbeiterin, Kapellenstr. 29
Schönfuß, Felix, Gewerkschaftsbeamter, Gutenbergstr. 38
Schönherr, Artur, Eisendreh., Jahnstr. 8
— Georg, Schriftsetzer, Linienstr. 17
— Herm., Arbeiter, Neust. Heidestr. 21
— Max, Eisendreher, Großgörschenstr. 13
— Otto, Tischlermeister, Hauptstr. 51
— Otto, Werkmeister, Roonstr. 2
Schoenherr, Anna, geb. Frauböse, Kl. Gartenstr. 29
— Luise, Buchhalterin, ebendas.
Schönicke, August, Arbeiter, Mötzower Landstr. 10
— Karl, Arbeiter, Kirchhofstr. 33
Schönig, Elise, geb. Zander, verehel., Altst. Fischerstr. 17
Schöning, Albert, Arb., Silostr. 20
— Albert, Arbeiter, Tismarstr. 6
— Albert, Landwirt, Fohrder Str. 5
— Amalie, geb. Rennert, Wwe., Wollweberstraße 69
— August, Altsitzer, Gerostr. 5/7
— Emilie, geb. Krüger, Wwe., Gutenbergstraße 27
— Frieda, Stütze, Gerostr. 5/7
— Georg, Schlosser, Büttelstr. 2
Schöning, Gustav, Kohlenhändler, Wollenweberstraße 54
— Karl, ☎ 831, Zigarrenhandlung, Niederlage der Firma Krüger & Oberbeck, Hauptstr. 52
— Luise, techn. Lehrerin, Bäckerstr. 32
— Luise, geb. Maaß, verehel., Düppelstraße 6
— Marie, unverehel., Bäckerstr. 32
— Max, Arbeiter, Steinstr. 58
— Paul, Arbeiter, Deutsches Dorf 45
— Paul, Arbeiter, Silostr. 20
— Paul, Dreher, Trauerberg 36a
— Paul, Invalide, Wollenweberstr. 31
— Paul, Rentier, Fohrder Str. 5
— Richard, Gärtnereibes., Gerostr. 5/7
Schönrock, Kurt, Schmied, Hauptstr. 19
Schönsee, Friedrich, Former, Altst. gr. Heidestr. 48
Schönwetter, Karl, Straßenbahnschaffner, Gr. Gartenstr. 58
Schönwolf, Marg., Stütze, Bäckerstr. 20
Schöpel, Reinhold, Lagerhalter, Fohrder Straße 40
— Richard, Schlosser, ebendas.
Schöttke, Minna, Köchin, Steinstr. 60
Scholl, Alfred, Stellmacher, Gutenbergstraße 5
— Emil, Arbeiter, ebendas.
— Emil, Vorzeichner, Saarburger Str. 62
— Karl, Tischler, Wilhelmsdorfer Str. 7
— Luise, geb. Dübel, Wwe., Roonstr. 37
— Otto, Arbeiter, Gutenbergstr. 30
— Wilhelm, Schmied, Wilhelmsdorfer Straße 77
— Willi, Arbeiter, Deutsches Dorf 38
Scholle, Anna, geb. Flittner, Wwe., Potsdamer Chaussee 1
— Otto, Steindrucker, ebendas.
Scholler, Paul, Oberbriefträger a. D., Kl. Gartenstr. 13
— Willi, Schuhmacher, ebendas.
Scholte, Amalie, geb. Reißig, Wwe., Parduin 5
Scholten, W. A., A.-G., H, ☎ 1, 411, Stärke- und Sirupfabriker, Neuendorfer Str. 57/58
Scholtisseck, Wilh., Knecht, Blumenstr. 4
Scholtisseck, Paul, Elektro-Monteur, Fouquéstr. 7
Scholz, Bruno, Kellner, Krakauer Str. 41
— Elisabeth, unverehel., Fohrder Str. 3
— Ernst, Schlosser, Potsdamer Str. 3
— Georg, Handlungsgeh., Hauptstr. 50
— Gustav, Arbeiter, Wilhelmsdorfer Landstr. 19
— Gustav, Schlosser, Bäckerstr. 9
— Heinrich, Schuhmacher, Wilhelmsdorfer Str. 77
— Helene, Telegr.-Geh., Fohrder Str. 3
— Helene, geb. Borns, Wwe., Kreuslerstraße 16

Scholz, Hermann, Friseur, Bahnhofstr. 4
— Karl, Arbeiter, Linienstr. 5
— Kurt, Buchhalter, Arndtstr. 6
— Kurt, Handlungsgeh., Nikolaiplatz 11
— Martha, Pflegerin, Winterfeldtallee 2
— Martha, geb. Paschke, Wwe., Fohrder Straße 3
— Martin, Inh. der Firma M. Evenius Nachf., Buchhändler, Hauptstr. 12
— Otto, Arbeiter, Lindenstr. 28
— Richard, Sattler, Watstr. 9
Scholze, Ferdinand, Spinnmeister, Vereinsstr. 30
— Karl, Kaufmann, ebendas.
Schomburg, Helene, geb. Oppermann, Wwe., Linienstr. 14
— Max, Arbeiter, Gödenstr. 10
Schonert, Marie, geb. Nehl, verehel., Kl. Münzenstr. 1
Schoop, Franz, Uhrmacher, Neust. Heidestraße 52
— Walter, Schuhmacher, Wilhelmsdorfer Straße 44
Schopp, Anna, Arbeiterin, Werderstr. 8
— August, Privatmann, Roonstr. 39
Schoppe, Robert, Kaufm., Kirchhofstr. 31
Schorstein, Emma, geb. Flöricke, Wwe., Deutsches Dorf 4
— Georg, Schmied, Domlinden 29
Schostag, Anna, Schwester, Gerostr. 4
Schoß, Franz, Heizer, Bionvillestr. 1
Schott, Hermann, 🛏 1599, Superintendent, Dom, St. Petri 6
— Wilhelm, Dr. med., Oberarzt, Winterfeldtallee 2
— Wilhelm, Vorarbeiter, Klingenbergstraße 12
Schottstädt, Ella, Arbeiterin, Brielower Straße 52
— Emil, Kellner, Watstr. 10
— Emma, Wwe., Brielower Str. 52
— Emma, geb. Voß, Wwe., Linienstr. 16
— Friedrich, Arbeiter, Mühlentorstr. 34
— Hermann, Arb., Altst. kl. Heidestr. 5
— Hermann, Arbeiter, Linienstr. 5
— Marie, geb. Hintze, Wwe., Trauerberg 15c
— Meta, Dienstmädchen, Jahnstr. 5
— Otto, Schlosser, Arndtstr. 9
— Richard, Arbeiter, Kl. Gartenstr. 2
— Richard, Werkmstr., Trauerberg 15c
— Wilhelm, Arbeiter, Jahnstr. 5
Schottstaedt, Willi, Former, Koppehlstraße 3
Schrader, Albert, Privatm., Temnitz 3
— Ernst, Mittelschullehrer, Rochowstr. 28
— Georg, Handlungsgeh., Umschlaghafen
— Georg, Mag.-Verw., Massowburg 1
— Gustav, Arb., Magdeburger Str. 19
— Gustav, Maschinenarbeiter, Altst. gr. Heidestr. 50
— Heinrich, 🛏 86, Schlachthofdirektor, Wilhelmsdorfer Landstr. 34
Schrader, Hermann, Bahnhofsvorsteher, Magdeburger Str. 14
— Karl, 🛏 1586, Kaufmann, Potsdamer Chaussee 8
— Ludwig, Arbeiter, Gutenbergstr. 25
— Willy, H, 🛏 184, Spediteur, Umschlagplatz u. Lagerung, Umschlaghafen
Schragow, Rob., Tischler, Wredowstr. 14
Schramm, Alb., Arb., Altst. Fischerstr. 31
— Anna, geb. Dengler, Arbeiterin, Großgörschenstr. 32
— Anna, geb. Gramm, Wwe., Bäckerstraße 15
— August, Restaurateur, Kirchhofstr. 10
— Berta, geb. Wittschreck, verehel., Gr. Gartenstr. 42a
— Erich, Arbeiter, Watstr. 30
— Erich, Schlosser, Franz-Ziegler-Str. 10
— Erna, Dienstmädchen, Potsdamer Straße 56
— Friederike, geb. Schubotz, Wwe., Watstr. 30
— Friedr., Lithograph, Gutenbergstr. 35
— Fritz, Landwirt, Kl.-Kreutzer Weinberge 17
— Gottlieb, Weinbergsbesitzer, ebendas.
— Karl, Arbeiter, Gr. Gartenstr. 23
— Karl, Landwirt, Kl.-Kreutzer Weinberge 17
— Max, Assistent im Versorgungsamt, Watstr. 7
— Otto, Maurer, Goethestr. 2
— Rudolf, Schleifer, Schützenstr. 28
— Susanne, geb. Grzyb, Wwe., Flutstraße 4
— Wilh., Maurer, Großgörschenstr. 26
— Wilhelmine, geb. Wolf, Wwe., Neust. Heidestr. 47
Schramme, Rudolf, Arbeiter, Domkietz 7
Schratt, Marie, Hausangestellte, Neuendorfer Str. 90
Schreck, Rudolf, Lokomotivf., Roonstr. 25
Schreiber, Adolf, Schlosser, Gorrenbergstraße 14
— Albert, Zimmerm., Mühlentorstr. 16
— Anna, geb. Goetz, Wwe., Brielower Straße 1
— August, Arbeiter, Kl. Gartenstr. 30
— August, Arbeiter, Kapellenstr. 8
— August, Schlosser, Gutenbergstr. 15
— Berta, geb. Schmidt, Wwe., Brüderstraße 4
— Elisabeth, unverehel., Lindenstr. 22
— Emma, geb. Rohde, verehel., Tismarstraße 22
— Ernst, Arbeiter, Molkenmarkt 33
— Ernst, Bäcker, Kl. Gartenstr. 36
— Ernst, Betriebsleiter, Steinstr. 33
— Ernst, Ingenieur, Gr. Gartenstr. 3
— Frieda, Pflegerin, Winterfeldtallee 2
— Frieda, geb. Dücker, Wwe., Schuhgeschäft, Steinstr. 7

Schreiber, Friedrich, Arb., Gutenbergstr. 15
— Friedrich, Stellmacher, Magdeburger Straße 51
— Fritz, Arbeiter, Tismarstr. 1
— Gertrud, geb. Schulz, Wwe., Schuhwarengeschäft, Molkenmarkt 33
— Hermann, Meister, Wilhelmsdorfer Straße 45
— Martha, Arbeiterin, Gutenbergstr. 15
— Max, Arbeiter, Eupenstr. 9
— Otto, Bäcker, Kurstr. 15
— Otto, Fischereibes., Mühlendamm 3
— Paul, Kanzl.-Angest., Gr. Gartenstraße 58
— Paul, Stellmacher, Linienstr. 16
— Pauline, geb. Schmolling, verehel., Gr. Gartenstr. 58
Schreinicke, Willi, Tiefbautechniker, Kurstraße 17
Schreivogel, Bertold, Hilfswerkführer, Harlunger Str. 34
— Friedrich, Lokomotivführer, Franz-Ziegler-Str. 1
Schrenk, Otto, Zimmerpolier, Gr. Gartenstr. 34
— Paul, Telegr.-Arbeiter, Linienstr. 3
Schrepffer, A., H, ☎ 328, Inhaber Max Lehmann, Werkstätten für vornehme Herren- und Damenkleidung, St. Annenstr. 39/40
— Anna, geb. Brose, Wwe., Kurstr. 2
— Anneliese, Bürogehilfin, ebendas.
— Emma, geb. Winckler, Wwe., St. Annenstr. 39/40
— Frieda, geb. Noack, Wwe., Kurstr. 59
— Paul, H, ☎ 176, Inh. Otto Preik und Fritz Köhler, Modewaren, Hauptstr. 11
Schreyer, Albert, Expedient, Hausmannstraße 5
— Gottlieb, Korrektor, Großgörschenstraße 9
Schrieber, Karl, ☎ 975, Architekt und Maurermeister, in Firma Erich Borchardt, Fohrder Str. 36, Wohnung Bergstr. 12
Schrobsdorff, Wilhelmine, geb. Schmitsdorff, Wwe., Potsdamer Str. 37
Schrodt, Max, Monteur, Kl. Gartenstraße 39
Schröder, Adolf, Arbeiter, Altst. gr. Heidestraße 49
— Alb., Arb., Wilhelmsdorfer Str. 65
— Albert, Schiffbauer, St. Annenstr. 27
— Alfred, Schriftsetzer, Stadtschleuse 7
— Alma, Schreiberin, Kl. Gartenstr. 45
— Anna, geb. Jöben, Wwe., Deutsches Dorf 41
— Arnold, Arbeiter, Mühlendamm 11
— August, Arbeiter, Vereinsstr. 14
— Aug., Landwirt, Neust. Heidestr. 13
— August, Schuhmacher, Linienstr. 31
Schröder, Auguste, geb. Bölke, Wwe., Altst. gr. Heidestr. 52
— Auguste, geb. Müller, Wwe., Luckenberger Str. 9
— Berta, Näherin, Brielower Str. 47
— Bruno, Hausdiener, Nikolaiplatz 18
— Carmelita, geb. Spillner, Wwe., Gr. Gartenstr. 4
— Eduard, Arb., Dom, Hevellerstr. 2
— Elisabeth, Lehrerin, Mühlendamm 21
— Elise, geb. Andrick, Wwe., Kirchhofstraße 22
— Elsa, geb. Schenk, Wwe., Klosterstraße 32
— Emil, Arb., Potsdamer Chaussee 2
— Emil, ☎ 1463, Blumenhandlg., Gr. Gartenstr. 4
— Emil, Ingenieur, ebendas.
— Emilie, geb. Schenk, verehel., Krakauer Landstr. 36
— Emilie, geb. Matthies, Wwe., Magdeburger Str. 18, Altersheim
— Emma, Krankenschwester, Gödenstraße 9
— Emma, geb. Hennig, verehel., Vereinsstraße 21
— Erich, Arbeiter, Silostr. 15
— Erich, Betr.-Assist., Jungfernsteig 5
— Erich, Kaufmann, Fouquéstr. 9
— Ernst, Arbeiter, Silostr. 15
— Ewald, Schlosser, Blumenstr. 11
— Franz, Feuerwehrmann, Linienstr. 22
— Franz, Kaufmann, Jungfernsteig 5
— Frieda, geb. Schwarzlose, verehel., Mühlentorstr. 7
— Frieda, geb. Wegener, Wwe., Neuendorfer Str. 20
— Friederike, geb. Meier, Wwe., Potsdamer Str. 40
— Friedrich, Arbeiter, Kietz 12 a
— Friedr., Schlossermstr., Vereinsstr. 4
— Fritz, ☎ 1570, Kaffee- und Getreide-Großrösterei, Magdeburger Straße 19a
— Gustav, Arbeiter, Düppelstr. 27
— Gustav, Arbeiter, Goethestr. 9
— Gustav, Arb., Altst. gr. Heidestr. 52
— Gustav, Arb., Neuendorfer Str. 28
— Hans, Arbeiter, Gr. Gartenstr. 4
— Hans, Feuerwehrmann, Linienstr. 13
— Hedwig, geborene Schlüter, Wwe., Wilhelmsdorfer Landstr. 19
— Helene, Arbeiterin, Kirchhofstr. 22
— Hermann, Arbeiter, Schützenstr. 8
— Hermann, H, ☎ 72, Fischversand, Neust. Fischerstr. 17
— Herm., sen., Fischereibesitzer, Mühlendamm 18 a
— Hermann, Schlosser, Kleiststr. 12
— Johanna, Plätterin, Großgörschenstraße 25
— Johanna, geb. Schalk, Wwe., Magdeburger Str. 18, Altersheim

Schröder, Johanna, geb. Wanderse, Wwe., Neuendorfer Str. 28
— Jul., Fischereibes., Neust. Fischerstr. 13
— Julius, Gärtner, Gr. Gartenstr. 4
— Karl, Arb., Wilhelmsdorfer Str. 48
— Karl, Fischhändler, Neust. Fischerstraße 17
— Karl, Hausdiener, Brielower Str. 47
— Karl, Medizinal-Praktikant, Hochstr., Krankenhaus
— Karl, Postschaffner, Sieberstr. 1
— Karl, Stellmacher, Magdeburger Straße 19
— Karoline, geb. Wolff, Wwe., Gödenstraße 9
— Klara, Färberei Union, Ritterstr. 28
— Klara, geb. Marzou, verehel., Altst. gr. Heidestr. 49
— Luise, geb. Schmidt, Wwe., Mühlendamm 21
— Luise, geb. Rothe, Wwe., Kanalstraße 2
— Marg., geb. Winkelmann, Wwe., Hauptstr. 45
— Margarete, geb. Jericke, verehel., Magdeburger Str. 19
— Marie, Wwe., Altst. Fischerstr. 13
— Marie, geb. Wehlisch, Wwe., Harlunger Straße 2
— Marie, geb. Dieltz, Wwe., Kleine Gartenstr. 45
— Marie, geb. Wegener, Wwe., Vereinsstraße 2
— Max, Maurer, Großgörschenstr. 17
— Otto, Bäcker, Altst. Wassertorstr. 5
— Otto, Maurer, Kleiststr. 4
— Otto, Schlosser, Geschäftsinhaber, Jahnstr. 7
— Otto, Vorarbeiter, Großgörschenstraße 25
— Otto, Pfleger, Winterfeldtallee 2
— Otto, Schiffer, Brielower Str. 48
— Otto, ☎ 1011, Auto-Reparaturwerkstatt, Kurstr. 64
— O. R., ☎ 690, Weine und Liköre, Kurstr. 66
— Paul, Arbeiter, St. Annenstr. 7
— Paul, Schlosser, Potsd. Chaussee 2
— Paul, Arbeiter, Altst. gr. Heidestraße 52
— Paul, Kesselschmied, Kurstr. 51
— Paul, Werkmeister, Altst. Fischerstraße 13
— Reinhard, Magnetopath und Heilpraktikant, Huckstr. 11
— Reinhold, Arbeiter, Kl. Gartenstr. 16
— Richard, Arbeiter, Bäckerstr. 46
— Richard, ☎ 1000, Feinbäckerei, Kurstraße 9
— Richard, H, ☎ 128, Fischhandlung, Fischhalle, Mühlendamm 21
— Richard, Steuerinspektor, Harlunger Straße 2
Schröder, Rich., Schlosser, Malmedystr. 28
— Richard, Tischler, Krakauer Landstraße 36
— Robert, Former, Wollenweberstr. 11
— Rudolf, Kaufmann, Kurstr. 66
— Walter, Lehrer, Trauerberg 8
— Wilhelm, Arbeiter, Klosterstr. 16
— Wilh., Arb., Magdeburger Str. 19
— Wilh., Arb., Potsdamer Chaussee 2
— Wilhelm, Arbeiter, Roonstr. 8
— Wilhelm, Arbeiter, Schulstr. 9
— Wilh., Kranführer, Malmedystr. 28
— Wilhelm, Pantinenmacher, Kolonie Görden 10
— Wilhelm, Privatmann, Kurstr. 9
— Willi, Schmied, Ausbau Brielower Grenze 8
Schroeder, Alf., Dipl.-Ing., Hauptstraße 59/60
— Auguste, geb. Schneider, Wwe., Mühlentorstr. 30
— Edith, Geigenlehrerin, Jakobstr. 15
— Emma, unverehel., Mühlentorstr. 30
— Friedrich, Nachf., Kurt Günther, H, ☎ 834, photogr. Atelier, Ritterstr. 17/18
— Fritz, Pol.-Unterwachtmstr., Magdeburger Str. 51
— Gertrud, unverehel., Ritterstr. 9
— Helene, geb. Loeschke, Wwe., Neust. Heidestr. 67
— Luise, geb. Maas, Wwe., Trauerberg 21
— Rudolf, Kaufmann, Zigarrenhandlg., Luckenberger Str. 11
Schroedter, Paul, Polizei-Wachtmeister, Magdeburger Str. 51
Schrödter, Max, Arb., Neust. Fischerstraße 20
— Willy, Schlosser, Wilhelmsdorfer Straße 75
Schröter, Anna, geb. Schäfer, Wwe., St. Annenstr. 14
— Else, Schneiderin, Magdeburger Straße 51
— Erich, Friseur, Linienstr. 7
— Erich, Landwirt, Gemüsegeschäft, Neuendorfer Str. 46
— Erich, Zeichner, Luckenberger Str. 2
— Ernst, Kanzleiassistent, Magdeburger Straße 51
— Frieda, Bürogehilfin, Vereinsstr. 9
— Gustav, Inhaber Martin Lorenz, ☎ 741, Großbäckerei, Mötzower Landstr. 57
— Herm., Arb., Altst. gr. Heidestr. 44
— Ida, unverehel., Neuendorfer Str. 46
— Luise, Näherin, Großgörschenstr. 19
— Marie, geb. Bratsch, Wwe., ebendas.
— Marie, geb. Wesenburg, Wwe., Neuendorfer Str. 46
— Paul, Tischler, Großgörschenstr. 9
— Wilhelm, Schneider, Vereinsstr. 9

v. Schroetter, Freifrau, Elisabeth, geb. Gleichmann, Wwe., 🛏 1116, Bergstr. 7
— Freiherr Friedrich-Wilhelm, Forstreferendar, ebendas.
Schroller, August, Arbeiter, Schulstr. 6
Schroodt, Eberhard, Apotheker, Memelland 10
Schubert, Adolf, Arbeiter, Flutstr. 3
— August, Rentier, Neust. Heidestr. 26
— Berta, geb. Hannemann, verehel., Lindenstr. 27
— Berta, Schwesternschülerin, Kleine Gartenstr. 40/41
— Bruno, Pfarrer, Neust. Heidestr. 26
— Emil, Wärter, Winterfeldtallee 2
— Ernst, Schlosser, Nikolaiplatz 16
— Gottlieb, Schmied, Altst. gr. Heidestraße 18
— Helmut, Arbeiter, Mühlentorstr. 42
— Karl, Maschinenwärter, Lindenstr. 36
— Karl, Fischer, Kietz 7
— Karl, Schriftsetzer, Neuendorfer Str. 1
— Kurt, Händler, Linienstr. 16a
— Paul, Bankbeamter, Roonstr. 1
Schubotz, Anni, Kontoristin, unverehel., Trauerberg 37
— Hermann, Kellermeister, ebendas.
— Herm., Obermüller, Krakauer Landstraße 36
— Karl, Polizeirat, Magdeburger Straße 17
— Otto, Arbeiter, Bauhofstr. 28
— Otto, Arbeiter, Wredowstr. 2
— Otto, Schlosser, Wollenweberstr. 59
— Paul, 🛏 853, Tapezierermeister, Zigarren- und Tapetenhandlung, Plauer Str. 25
— Richard, Arb., Neust. Wassertorstr. 23
— Wilhelm, Dreher, ebendas.
— Wilhelmine, geb. Oehlschläger, Wwe., Schützenstr. 25
Schubring, Rudolf, 🛏 590, Pfarrer, Neust. Markt 6
Schuck, Bruno, Bahnarbeiter, Große Gartenstr. 42
Schuckert, Alb., Kutscher, Schützenstr. 18
— Friedrich, Arbeiter, Mühlentorstr. 50
— Friedr., Arb., Wilhelmsdorfer Str. 50
— Fritz, Arbeiter, ebendas.
— Gustav, Arbeiter, Silostr. 16
— Karl, Arbeiter, Saarburger Str. 47
— Karl, Arbeiter, Silostr. 16
Schuder, Adolf, Arbeiter, Watstr. 12
— Emil, 🛏 649, Zigarrenfabrik, Gorrenbergstraße 10
— Marie, Arbeiterin, Linienstr. 33c
— Otto, Ofenformer, Wollenweberstr. 9
— Paul, Musiker, Roonstr. 3
— Richard, Schuhmacher, Winterfeldtallee 2
Schügner, Anna, Schneiderin, Düppelstraße 21
— Berta, geb. Reinsch, Wwe., ebendas.
Schüler, Emma, geb. Rusche, Wwe., Wilhelmsdorfer Str. 2
— Erich, Reichsbank-Geldzähler, Bergstraße 17
— Erna, Stütze, Gr. Münzenstr. 8/9
— Ernst, Fischer, Mühlendamm 13
— Franz, Nachf., Inhaber Adolf Rosemann, H, 🛏 2, 62, Kohlen-, Eisen- u. Baumaterialien-Großhandlung, Potsdamer Str. 52/55
— Franz, Metallarbeiter, Werderstr. 30
— Friedrich, Arbeiter, Lindenstr. 35
— Friedrich, Wärter, Magdeburger Straße 18, Altersheim
— Georg, Sattler, Linienstr. 32
— Gustav, Arbeiter, Harlunger Str. 46
— Gustav, Inhaber der Firma G. Blell & Schüler, 🛏 (7), Grabenstr. 13a
— Gustav, Lokomotivführer, Schulstr. 5
— Heinrich, Fischereibesitzer, Mühlendamm 13
— Heinz, Optiker, Wilhelmsdorfer Straße 38
— Helene, geb. Lunitz, gesch., ebendas.
— Hermann, Fischer, Domkietz 12
— Hermann, H, 🛏 234, Juwelier, Steinstr. 68/69
— Herm., Oberpostschaffner, Steinstr. 41
— Herm., Weißgerber, Bauhofstr. 6
— Ida, unverehelicht, Magdeburger Straße 18, Städt. Obdach
— Joh., Schlosser, Mühlendamm 15
— Karl, Chausseegelderheber, Försterei Kaltenhausen
— Karl, Dreher, Neust. Heidestr. 47
— Karl, Fischer, Domkietz 6
— Ludwig, Arbeiter, Linienstr. 30
— Luise, Schwester, Potsdamer Str. 52
— Marie, geb. Schüler, Wwe., Mühlendamm 15
— Paul, Stadtförster, Försterei Kaltenhausen
— Pauline, Sekretärin, Potsdamer Straße 52
— Wilh., Arbeiter, Kl. Gartenstr. 39
— Wilh., Arbeiter, Gr. Münzenstr. 8/9
— Wilhelm, Arbeiter, Steinstr. 64
Schüller, Fritz, Fischer, Dom, Hevellerstraße 5
— Olga, unverehel., Domlinden 12
— Rudolf, Fischer, Dom, Hevellerstr. 5
— Rudolf, Fischer, Domlinden 3
Schülzke, Minna, geb. Reischke, Wwe., Bäckerstr. 11
Schünemann, Hulda, geb. Wartenberg, Klosterstr. 16
— Karl, Metallarbeiter, Altst. Fischerstr. 21
— Rudolf, Bürstenmacher, Blumenstr. 10
— Rudolf, Lederfärber, Linienstr. 37
— Willi, Arbeiter, Blumenstr. 10

Schünke, Emil, Oberschirrmeister a. D., Göttiner Landstr. 10d
— Johanna, geb. Jantow, gesch., Silostraße 11
— Karl, Magistrats-Inspektor, Gotthardtwinkel 1
Schuer, Otto, H, 🛏 514, Kaufmann, Materialwarenhandlung und Destillation, Fohrder Str. 42
Schürer, Erich, Maler, Deutsches Dorf 1a
— Willy, Monteur, Harlunger Str. 49
Schürmann, Dietr., Kaufm., Hauptstr. 88
— Frieda, Wwe., Bauhofstr. 26
— Margarete, Telegr.-Betr.-Assistentin, Hauptstr. 88
Schüßler, Heinrich, Schlosser, Franz-Ziegler-Str. 11
Schütt, Max, Magistratsbote, Friesenstraße 13
Schütte, Alfred, Arbeiter, Linienstr. 35
— Fritz, Stellmacher, Linienstr. 38
— Hermann, Handlungsgeh., Abtstr. 8
— Margarete, Hauslehrerin, Göttiner Straße 18
— Otto, Arbeiter, Hauptstr. 21
— Rudolf, Bäckermstr., Kl. Gartenstr. 28
— Wilhelm, Arbeiter, Linienstr. 35
— Wilhelm, Kellner, ebendas.
Schüttig, Gust., Handelsmann, Schützenstraße 28
Schütz, Friedrich, Arb., Hausmannstr. 78
— Gustav, Arbeiter, Magdeburger Str., Wohnbaracke
— Karl, Arbeiter, Saarburger Str. 14
— Karl, Pensionär, Mühlentorstr. 17a
— Karl, Schriftsetzer, Magdeburger Straße 14
Schütze, Adolf, Bäcker, Temnitz 16
— Adolf, Kaufm., Großgörschenstr. 2
— Alb., Barbier, Altst. gr. Heidestr. 46
— Anna, Weißnäh., Wollenweberstr. 33
— Bruno, Polizei-Betr.-Hilfs-Assistent, Fontanestr. 9
— Erna, unverehel., Mühlentorstr. 18
— Friedrich, sen., Arb., Tismarstr. 14
— Friedrich, jun., Arbeiter, ebendas.
— Gottlob, Domorganist a. D., Große Gartenstr. 65
— Grete, unverehel., ebendas.
— Gustav, Arbeiter, Watstr. 12
— Gustav, Maschinenmstr., Nikolaiplatz 8
— Hermann, Arbeiter, Steinstr. 54
— Hermann, Handlungsgeh., ebendas.
— Hermann, Schleifer, Linienstr. 29
— Julius, Arbeiter, Bahnhofstr. 1
— Karl, Arbeiter, Schützenstr. 36
— Karl, Heizer, Gödenstr. 8
— Karl, Schleifer, Großgörschenstr. 14
— Luise, geb. Bode, verehel., Gödenstraße 15
— Paul, Arb., Potsdamer Chaussee 5d
— Paul, Strafanstalts-Oberwachtmstr., Neust. Heidestr. 33
Schütze, Paul, Lokomotivführer, Roonstr. 42
— Wilhelm, Arbeiter, Domkietz 11
— Wilh., Stellmacher, Brielower Str. 52
— Wilhelm, Zimmerer, Friesenstr. 5
— Willi, Arbeiter, Tismarstr. 14
Schützenhaus Altstadt, 🛏 267, Brielower Straße 34
— Neustadt, 🛏 1095, Schützenstr. 29
Schugard, Friedrich, Gewerkschaftsangestellter, Lindenstr. 19
— Hermann, Zigarrenmacher, Kirchhofstraße 36
— Wilh., Arbeiter, Großgörschenstr. 15
Schugardt, Alfr., Kupferschmied, Brüderstraße 5
— August, Arbeiter, Bauhofstr. 22
— Auguste, geb. Bajohr, Wwe., Neust. Heidestr. 17
— Ernst, Korbmacher, Deutsches Dorf 8
— Martha, Wwe., ebendas.
— Otto, Wagenführer, Neust. Heidestraße 13
— Wilhelm, Arb., Gr. Gartenstr. 25
— Wilhelm, Stellmacher, ebendas.
Schugk, Otto, Dreher, Winterfeldtallee 2, Gebäude FW
Schuhknecht, Karl, Arbeiter, Alvenslebenstraße 6
Schuhmacher, Erich, Schlosser, Bahnhofstraße 1
— Fritz, Arbeiter, Temnitz 18
— Gustav, Schlosser, Wilhelmsdorfer Straße 21
Schuhmann, Ernst, Kaufmann, Ziesarer Landstr. 4
— Otto, Schlosser, Jungfernsteig 4
— Wilh., Feinmechaniker, Trauerberg 17
Schuknecht, Emma, Dienstmädchen, Großgörschenstraße 18
— Georg, Handlungsgehilfe, Deutsches Dorf 14
— Gustav, Heizer, Silostr. 20
Schulenburg, Albert, Maurer, Tismarstraße 17
— Albert, Schriftsetzer, Neuendorfer Straße 43b
— Erich, Arbeiter, Tismarstr. 17
v. d. Schulenburg, Anton, Generalleutn., Altst. Markt 4
Schulke, Ida, Näherin, Gödenstr. 13
Schulmann, Jak., Händler, Düppelstr. 19
Schultheis, Kaspar, Lithograph, Neuendorfer Str. 78
Schultheiß-Patzenhofer-Brauerei, A.-G., H, 🛏 92, Brauerei-Niederlage Molkenmarkt 29/30
Schultheiß, Zum, 🛏 598, Inh. Johann Trinkauf, ebendas.
Schultz, Anna, geb. Voigt, Wwe., Hochstraße 1
— Georg, Fleischer, Jahnstr. 3
— Hermann, Zimmerer, Wilhelmsdorfer Landstr. 27

Schultz, Karl, Oberpostsekretär, Vereinsstr. 6
— Karl, Schlosser, Vereinsstr. 37a
— Kurt, Monteur, Magdeburger Str. 6
— Margarete, Näherin, Kurstr. 28
— Marie, geb. Grunow, Wwe., Gutenbergstraße 27
— Max, Maler, Kurstr. 28
— Minna, geb. Grasenack, Witwe, Kurstr. 64
— Oskar, Eisenbahn-Sekretär, Große Gartenstr. 11
— Otto, Lehrer, Mühlentorstr. 56
— Paul, Schlosser, Ausbau Brielower Grenze 4
— Wilh., Maurer, Neust. Heidestr. 30
— Willi, Kaufmann, Grabenstr. 10
Schultze, Albert, Arbeiter, Wilhelmsdorfer Str. 45
— Albert, Arbeiter, Gr. Gartenstr. 25
— Albert, Arbeiter, Ziegelstr. 4
— Albert, Vergolder, Trauerberg 14
— Alfred, Steindrucker, Düppelstr. 5
— Anna, unverehel., Nikolaiplatz 18
— Anna, geb. Thiedt, Wwe., Magdeburger Str. 19
— August, Handelsgärtner, Potsdamer Straße 6
— August, Tuchmacher, Magdeburger Straße 18, Altersheim
— Auguste, geb. Kersten, Wwe., Nikolaiplatz 18
— Berta, geb. Frey, Wwe., Deutsches Dorf 46
— Bruno, Klempner, Hochstr. 3
— Charlotte, geb. Becker, Wwe., Brielower Str. 51
— Emil, Schlosser, Kl. Gartenstr. 46
— Emma, geb. Kageler, Wwe., Roonstraße 32
— Ernst, Arbeiter, Werderstr. 21
— Ernst, ⊶ 1584, Bäckermstr., Werderstraße 29
— Ernst, Privatmann, ebendas.
— Friedrich, Arbeiter, Gr. Gartenstr. 22
— Friedrich, Schrankenwärter, Kleine Gartenstraße 45
— Fritz, Gärtner, Kirchhofstraße 11
— Georg, Kaufmann, Werderstraße 12
— Georg, Werkmeister, Wilhelmsdorfer Straße 26
— Gertrud, geb. Rochow, verehelicht, Nikolaiplatz 16
— Gustav, ⊶ 388, Gastwirt (Altst. Rathaus), Altst. Markt 10
— Gustav, Krankenkassenbeamter, Hochstraße 3
— Hermann, Zigarrenmacher, Werderstraße 9
— Karl, Arbeiter, Schützenstraße 26
— Karl, Töpfer, Gutenbergstraße 5
— Karl, Weißgerber, Werderstraße 6
— Max, ⊶ 1579, Bäckerei, Plauer Straße 4
Schultze, Meta, geb. Michaelis, Wwe., Packhofstraße 28
— Minna, geb. Schadow, Wwe., Deutsches Dorf 47
— Otto, Arbeiter, Kl. Gartenstr. 10
— Paul, Kaufmann, Mötzower Landstraße 217
— Paul, Restaurateur, Werderstr. 12
— Paul, Tapezierer und Dekorateur, Werderstr. 6
— Reinh., Expedient, Kl. Gartenstr. 46
— Richard, Arbeiter, Gerostraße 16
— Richard, Schlosser, Schützenstr. 36
— Richard, Stellmacher, Großgörschenstraße 17
— Theodor, ⊶ 935, Frachten- und Güterreklamationsbüro, Versicherung, Vermittlg., Harlunger Str. 1
— Wilhelm, Arbeiter, Gr. Gartenstr. 51
— Wilhelm, Arbeiter, Linienstr. 33d
— Wilhelm, Former, Roonstr. 13
— Willi, Maurer, Wilhelmsdorfer Straße 40a
Schulz, Adolf, Zeichner, Linienstr. 1
— Albert, Arbeiter, Alvenslebenstr. 10
— Albert, Arbeiter, Kl. Gartenstr. 10
— Albert, Arbeiter, Harlunger Str. 45
— Albert, Arbeiter, Linienstr. 6
— Albert, Rektor, Havelstr. 11
— Alfred, Bäcker, Großgörschenstr. 20
— Alfred, Schlosser, Altst. gr. Heidestraße 15
— Alfred, Werkmeister, Linienstr. 33a
— Andreas, Arbeiter, Malmedystr. 4
— Anna, geb. Wulkow, verehel., Kleine Gartenstr. 39
— Anna, geb. Bonin, Wwe., Watstr. 22
— Anna, geb. Ebel, Wwe., Mötzower Landstr. 46
— Anna, geb. Lucas, Wwe., Neuendorfer Str. 86
— Anna, geb. Nöthe, Wwe., Große Gartenstr. 8
— Anna, geb. Stützer, Wwe., Kreuslerstraße 14
— Antonie, geb. Sarnowski, Wwe., Altst. gr. Heidestr. 35
— Artur, Buchh., Neuendorfer Str. 86
— Artur, Sattler, Neust. Heidestr. 21
— August, Arbeiter, Kurstr. 44
— August, Arbeiter, Mötzower Landstraße 10
— August, Arbeiter, Parduin 5
— Auguste, geb. Knell, Wwe., Schützenstraße 2
— Auguste, geb. Krautz, Wwe., Franz-Ziegler-Str. 26
— Auguste, geb. Fischer, Wilhelmsdorfer Straße 70
— Auguste, geb. Heitzmann, Wwe., Trauerberg 21
— A. E., H, ⊶ 155, Ausstellg. mod. Wohnungseinrichtg., Jakobstr. 2/3

Schulz, Bernhard, Kaufmann, Königshütter Straße 9
— Bernh., Klempner, Neust. Markt 17a
— Berta, unverehel., Neuendorfer Straße 65
— Berta, geb. Zühlke, Wwe., Magdeburger Str. 51
— Berta, geb. Lack, Wwe., Neust. Heidestraße 2
— Betty, geb. Brose, Wwe., Parduin 11/12
— Eduard, Arb., Saarburger Str. 47
— Elisabeth, Wwe., Blumenstr. 4
— Elli, geb. Henze, Gr. Gartenstr. 17
— Elsbeth, geb. Marggraf, verehel., Linienstr. 7
— Emil, Polizei-Wachtmeister, Magdeburger Str. 51
— Emil, Vergolder, Harlunger Str. 43
— Emil, Werkmeister, Packhofstr. 7a
— Emilie, geb. Brendemühl, Wwe., Mühlentorstr. 14
— Emma, geb. Flügel, Wwe., Gutenbergstraße 4
— Emma, geb. Köppen, Wwe., Wredowstraße 11
— Erich, Buchdrucker, Görden, Wärterdorf 38
— Erich, Dreher, Werderstr. 16
— Erich, Schlosser, Flutstr. 13
— Erich, Schriftsetzer, Brielower Str. 48
— Erich, Tapezierer und Dekorateur, Jahnstr. 14
— Ernst, Arbeiter, Magdeburger Landstraße 122
— Ernst, Portier, Mühlentorstr. 17
— Ernst, Schriftsetzer, ebendas.
— Ernst, Stellmacher, Jakobstr. 36
— Erwin, Kaufmann und Architekt, Jakobstr. 40
— Franz, Arbeiter, Eupenstr. 2
— Franz, Arbeiter, Düppelstr. 33
— Franz, Arbeiter, Altst. gr. Heidestraße 35
— Franz, Arb., Franz-Ziegler-Str. 23
— Franz, Gerichtsvollzieher, Steinstr. 56
— Franz, Handlgsgeh., Franz-Ziegler-Straße 24
— Frieda, geb. Steffens, verehelicht, Friesenstr. 11
— Frieda, geb. Braune, verehel., Kurstraße 52
— Frieda, geb. Treu, Wwe., Wilhelmsdorfer Str. 83
— Friederike, geb. Seeger, Witwe, Mötzower Landstr. 21
— Friedrich, Arb., Kl. Gartenstr. 47
— Friedrich, Arbeiter, Vereinsstr. 20
— Friedrich, Arbeiter, Ziegelstr. 1
— Friedrich, Dreher, Gutenbergstr. 3
— Friedrich, Expedient, Blumenstr. 2
— Friedrich, Heizer, Vereinsstr. 36a
— Friedrich, Maler, Bergstr. 15

Schulz, Friedrich, Pfleger, Görden, Wärterdorf 38
— Fritz, Arbeiter, Parduin 3
— Fritz, Klempner, Mötzower Landstraße 46
— Fritz, Schriftsetzer, Watstr. 7
— Fritz, Schuhmacher, Am Huck 10
— Gertrud, unverehel., Arb., Kapellenstraße 1
— Gertrud, Verkäuf., Neust. Markt 17a
— Gottfried, Schneidermeister, Gorrenbergstraße 8
— Gustav, ☎ 1201, Studiendirektor am städtischen Lyzeum, Temnitz 30
— Gustav, Arbeiter, Kl. Gartenstr. 47
— Gustav, Arbeiter, Kapellenstr. 1
— Gustav, Tischler, Linienstr. 20
— Gustav, Tischler, Tismarstr. 11
— Gustav, Wagenbauer, Bauhofstr. 12
— Gustav, Werkführer, Büttelstr. 6
— Hans, Kaufmann, Steinstr. 20
— Hans, Tischler, Franz-Ziegler-Str. 4
— Hedwig, Geschäftsführerin, Mühlentorstraße 17
— Hedwig, Pflegerin, Winterfeldtallee 2
— Helene, geb. Haase, gesch., Neuendorfer Str. 27a
— Herm., Aushilfsweichenwärter, Parduin 5
— Hermann, Eisendreher, Trauerberg 21
— Herm., Friseur, Gr. Gartenstr. 59
— Herm., Handelsmann, Neust. Markt 36
— Hermann, Invalide, Watstr. 23
— Hermann, ☎ 679, Kolonialwaren und Spirituosen, Kirchhofstr. 32
— Herm., Kunstmaler, Plauer Str. 11/12
— Hermann, Stellmacher, Neuendorfer Straße 2
— Herm., Uhrmacher, Krakauer Landstraße 4
— Hermann, Werkmeister, Linienstr. 33a
— Herta, unverehelicht, Magdeburger Straße 51
— Hilde, geb. Streich, Wwe., Neuendorfer Str. 26
— Hildegard, unverehel., Parduin 8
— Hugo, Eisendreher, Krakauer Str. 41
— Hugo, Friseur, Harlunger Str. 43
— Ida, geb. Weber, Wwe., Arbeiterin, Am Jakobsgraben 4
— Joh., Polizei-Betriebsassistent, Große Gartenstr. 4
— Joseph, Arbeiter, Roonstr. 3
— Julius, Arbeiter, Goethestr. 2
— Karl, Arbeiter, Kirchhofstr. 22
— Karl, Arbeiter, Malmedystr. 4
— Karl, Bierfahrer, Bergstr. 20
— Karl, Feuerwehrm., Packhofstr. 29/31
— Karl, Former, Jungfernsteig 4
— Karl, Heizer, Krakauer Str. 26
— Karl, Maurer, Jahnstr. 8
— Karl, Schmied, Bäckerstr. 40

Schulz, Karl, Steindrucker, Neuendorfer Straße 6a
— Karl, Strafanst.-Wachtmstr., Düppelstraße 15
— Klara, geb. Tiebler, verehel., Plauer Straße 23
— Kurt, Handlungsgehilfe, Gr. Gartenstraße 60
— Kurt, Tischler, Tismarstr. 11
— Luise, geb. Schulz, Wwe., Temnitz 20
— Luise, geb. Sandner, Wwe., Brielower Str. 48
— Luise, geb. Hirseland, verehel., Watstraße 2
— Margarete, Lehrerin, Schützenstr. 2
— Margarete, geb. Rödel, verehelicht, Bahnhofstr. 4
— Maria, Diakonissin, Kl. Gartenstraße 40/41
— Marie, geb. Borcherding, Wwe., Neust. Heidestr. 28
— Martha, Arbeiterin, Temnitz 20
— Martha, Arbeiterin, Ziegelstr. 1
— Martha, Dienstmädchen, Brüderstr. 1
— Martha, geb. Hoppe, verehelicht, Große Gartenstr. 8
— Martha, unverehel., Näherin, Wilhelmsdorfer Str. 23
— Martha, geb. Berg, Wwe., Wollenweberstr. 54
— Martha, geb. Friesecke, Wwe., Wilhelmsdorfer Str. 23
— Martin, Handlungsgehilfe, Neuendorfer Str. 23
— Mathilde, geb. Werner, Wwe., Werderstr. 2
— M., ⊨ 52, Roßschlächterei, Große Gartenstr. 61
— Max, Arbeiter, Wollenweberstr. 20
— Max, Bierfahrer, Bionvillestr. 19
— Max, Eisenb.-Sekretär, Graudenzer Straße 12
— Max, Arbeiter, Temnitz 46
— Max, Elektromont., Wredowstr. 11
— Max, Lagerverwalter, Vereinsstr. 38
— Max, Schuhmacher, Gr. Gartenstr. 36
— Max, Werkzeugmacher, Schulstr. 11
— Maximilian, Kriminal-Wachtmeister i. R., Göttiner Landstr. 7
— Minna, Arbeiterin, Hausmannstr. 2
— Minna, geb. Parei, verehel., Steinstraße 48
— Minna, geb. Bolz, Wwe., Magdeburger Str. 18, Altersheim
— Nanny, geb. Schurmann, Wwe., Wilhelmsdorfer Str. 59
— Otto, Arbeiter, Gr. Gartenstr. 21
— Otto, Arbeiter, Gotthardtkirchplatz 10
— Otto, Arbeiter, Vereinsstr. 16
— Otto, Arb., Wilhelmsdorfer Str. 74
— Otto, Maler, Neust. Heidestr. 72/73
— Otto, Obermaschinist, Kleine Gartenstraße 47

Schulz, Otto, Pförtner, Krakauer Landstr. 30
— Otto, Schneidermeister, Gr. Gartenstraße 60
— Otto, Straßenmstr., Danziger Str. 4
— Otto, Vollziehungsbeamter, Sieberstraße 10
— Paul, Arbeiter, Großgörschenstr. 20
— Paul, Arbeiter, Silostr. 16
— Paul, Arbeiter, Vereinsstr. 24
— Paul, Exped., Franz-Ziegler-Str. 21
— Paul, Handlungsgeh., Großgörschenstraße 1
— Paul, Kontorist, Sieberstr. 10
— Paul, Schlosser, Altst. große Heidestraße 30
— Paul, Schlosser, Roonstr. 3
— Paul, Schmied, Neust. Heidestr. 2
— Paul, Tapezierer, Potsdamer Str. 11
— Paul, Tischler, Neuendorfer Str. 36
— Paul, Vergolder, Altst. gr. Heidestraße 15
— Paul, Verw.-Geh., Wredowstr. 2
— Paul, Zeichner, Große Münzenstr. 4
— Reinhold, Arbeiter, Mötzower Str. 21
— Richard, Drahtweber, Goethestr. 4
— Robert, Arbeiter, Neust. Heidestr. 8
— Robert, Arbeiter, Neust. Heidestr. 21
— Robert, Werkhelfer, Parduin 5
— Rudolf, Heizer, Bäckerstr. 16
— Rudolf, Monteur, Bergstr. 15
— Sigismund, ⊨ 1531, Restaurateur (Havelschlößchen), Luckenberger Str. 17
— Simon, Arbeiter, Roonstr. 18
— Walter, Postschaffn., Deutsches Dorf 9
— Wilhelm, Arb., Großgörschenstr. 1
— Wilhelm, Arbeiter, Klosterstr. 27
— Wilhelm, Arbeiter, Vereinsstr. 16
— Wilhelm, Bohrer, Friesenstr. 2
— Wilhelm, Geschäftsführer, Altstädt. Fischerstr. 24/25
— Wilh., Hilfswärter, Görden, Wärterdorf 47
— Wilhelm, Landwirt, Wilhelmsdorfer Straße 83
— Wilhelm, Privatmann, Gr. Gartenstraße 61
— Wilhelm, Schneidermeister, Großgörschenstr. 20
— Wilhelm, Verw.-Sekretär, Magdeburger Str. 16
— Wilhelmine, geb. Geick, Wwe., Krakauer Landstr. 56/58
— Wilhelmine, geb. Wilberg, Wwe., Gödenstr. 11
— Willi, Handlungsgeh., Tismarstr. 14
— Willi, Kaufmann, Wredowstr. 3
— Willi, Pol.-Unterwachtmstr., Magdeburger Str. 51
— Willi, Werkmeister, Linienstr. 17
— Willy, Bürogehilfe, Göttiner Landstraße 7

Schulze, Adolf, Gärtner, Mötzower Landstraße 21
— Adolf, Gärtnereibesitzer, Potsdamer Straße 18
— Agathe, geb. Raab, Wwe., Neust. Markt 4
— Albert, Arbeiter, Friesenstr. 6
— Albert, Arbeiter, Tismarstr. 10
— Albert, 🛏 713, Bäckermeister, Wilhelmsdorfer Str. 54
— Albert, Hausschlächter, Neuendorfer Straße 40
— Albert, Maurer, Düppelstr. 31
— Albert, Schiffer, Krakauer Landstraße 14
— Albert, Schleifer, Großgörschenstr. 33
— Albert, Vertreter der Transportgenossenschaft G. m. b. H. zu Berlin, Krakauer Str. 40
— Albert, Zimmermann, Roonstr. 16
— Albertine, Wwe., Blumenstr. 14
— Alfred, 🛏 255, Gartenbaubetrieb, Krakauer Landstr. 50
— Alfred, Kupferschmied, Linienstr. 33c
— Alfred, Schlosser, Roonstr. 13a
— Alfred, Steindr., Kreuslerstr. 18/19
— Anna, Arbeiterin, Johanniskirchplatz 1
— Anna, Schneiderin, St. Annenstr. 44
— Anna, Wwe., Bahnhofstr. 3
— Anna, geb. Dobritz, Wwe., Deutsches Dorf 13
— Anna, geb. Heß, Wwe., Tismarstraße 19
— Anna, geb. Löwecke, Wwe., Werderstraße 14
— Anna, geb. Schneidereit, Wwe., Werderstr. 22
— Anna, geb. Schwarz, Wwe., Gutenbergstraße 23
— August, Arbeiter, Bauhofstr. 28
— August, Arbeiter, Großgörschenstr. 33
— August, Arbeiter, Hauptstr. 19
— August, Arbeiter, Kietz 23
— August, Dachdecker, Tismarstr. 8
— August, Dreher, Große Gartenstr. 33
— August, Eisendreher, Franz-Ziegler-Straße 5
— August, Lokomotivführer, Hochstr. 6
— Auguste, geb. Berger, Wwe., Wollenweberstraße 25
— Auguste, geb. Fallmer, Wwe., Magdeburger Str. 50
— Auguste, geb. Gehrmann, Wwe., Am Salzhof 1
— Auguste, geb. Koch, Wwe., Franz-Ziegler-Str. 21
— Auguste, Wwe., Neust. Heidestr. 1
— Bruno, Schlosser, Franz-Ziegler-Straße 18
— Elisabeth, Studienrat, Bergstr. 5
— Elise, Arbeiterin, Deutsches Dorf 1
— Elise, geb. Dietrich, Wwe., Vereinsstraße 35
Schulze, Elise, geb. Fleischer, Wwe., Mühlendamm 12
— Ella, Arbeiterin, Altst. Fischerstr. 13
— Ella, geb. Kahl, verehel., Kleine Gartenstr. 1a
— Ella, geb. Ludwig, verehel., Magdeburger Str. 9
— Else, Hausmädchen, Friesenstr. 6
— Emil, Handelsmann, Vereinsstr. 38
— Emma, geb. Dietert, Wwe., Malmedystraße 3
— Emma, geb. Herm, Wwe., Alvenslebenstraße 3
— Emma, geb. Meye, Wwe., Wilhelmsdorfer Str. 71
— Erich, Dreher, Kl. Gartenstr. 17
— Erich, Lagerist, Neuendorfer Str. 9
— Erich, Maschinen-Arbeiter, Schulstr. 5
— Erich, Studienrat, Dom, Burghof 3
— Ernst, Arbeiter, Kl. Gartenstr. 50
— Ernst, Schiffbauer, Watstr. 1
— Ferdinand, Arb., Deutsches Dorf 1
— Franz, Friseur, Linienstr. 33 d
— Frieda, Arbeiterin, Düppelstr. 29
— Frieda, Dienstmädch., Hauptstr. 70/71
— Frieda, geb. Große, verehel., Kietz 17
— Frieda, Friseuse, Havelstr. 3
— Frieda, Hausmädch., Alvenslebenstr. 3
— Frieda, Verkäuferin, Kurstr. 48
— Friederike, geb. Köppe, Wwe., Linienstraße 33 b
— Friedrich, Arbeiter, Kl. Gartenstr. 51
— Friedrich, Arbeiter, Gerostr. 8
— Friedrich, Arbeiter, Magdeburger Straße 18, Altersheim
— Friedrich, Arbeiter, Wilhelmsdorfer Landstr. 23
— Friedrich, Former, Vereinsstr. 38
— Friedrich, 🛏 529, Kaufmann, Alteisen- und Maschinenhandlung, Kl. Gartenstr. 29
— Friedrich, Kutscher, Kl. Gartenstr. 6
— Friedrich, Schaffner, Werderstr. 11
— Friedrich, Schrankenwärter, Eupenstraße 3
— Friedrich, Schuhmacher, Potsdamer Straße 29
— Friedrich, Tischler, ebendas.
— Friedrich, Vorkosthdl., Neust. Heidestraße 12
— Friedrich, pens. Wachtmeister, Altst. gr. Heidestr. 56
— Fritz, Kaufmann, Trauerberg 7
— Fritz, Kupferschmied, Linienstr. 33 e
— Fritz, Wagenführer, Fontanestr. 24
— Georg, Bäcker, Wollenweberstr. 47
— Georg, Schneider, Kirchhofstr. 35
— Gottfried, Müller, Kapellenstr. 32
— Gustav, Arbeiter, Düppelstr. 5
— Gustav, Arbeiter, Kl. Gartenstr. 17
— Gustav, Arbeiter, Molkenmarkt 35
— Gustav, Magistrats-Oberinspektor, Kurstr. 24

Schulze, Gustav, Ober-Postsekretär, Vereinsstraße 30
— Gustav, Ober-Telegraphensekretär, Magdeburger Str. 19
— Gustav, Privatier, Düppelstr. 18
— Gustav, Privatmann, Wilhelmsdorfer Straße 50
— Gustav, Verwalt.-Assistent im Versorgungsamt, Trauerberg 37
— Hans, Arbeiter, Jahnstr. 7
— Hans, Gärtner, Potsdamer Str. 18
— Hans, Schlosser, Gödenstr. 7
— Heinrich, Oberpostassistent, Deutsches Dorf 10
— Helene, Schneiderin, Wilhelmsdorfer Straße 71
— Helene, geb. Sengespeick, gesch., Ritterstr. 8
— Hermann, Arbeiter, Kl. Gartenstr. 13
— Hermann, Arb., Mühlendamm 12
— Herm., Arbeiter, Nikolaiplatz 17
— Hermann, Arbeiter, Paulinerstr. 9
— Herm., Fleischer, Gr. Gartenstr. 39
— Hermann, 🛏 604, Fleischermeister, Wilhelmsdorfer Str. 83
— Hermann, H, 🛏 160, Kolonialwarenhandlung, Kurstr. 13
— Herm., Maschinenarbeiter, Mühlentorstraße 52
— Hermann, Schlosser, Nikolaiplatz 17
— Johannes, Buchhalter, Watstr. 22
— Julius, Nähmaschinenhdlg., Steinstraße 32
— Karl, Arbeiter, Sieberstr. 16
— Karl, Bahnhofsvorsteher, Harlunger Straße 50
— Karl, Chauffeur, Lindenstr. 35
— Karl, Expedient, Neuendorfer Str. 9
— Karl, H, Fabrikant, Inhaber der Firma Schulze & Voigt, Trauerberg 7
— Karl, Gehilfe, Altst. gr. Heidestr. 56
— Karl, Güterbodenvorarbeiter, Kleine Gartenstr. 18
— Karl, Invalide, Hausmannstr. 90
— Karl, Kutscher, Neuendorfer Str. 82a
— Karl, 🛏 225, Milch-, Butter- und Käsehandlung, Altst. große Heidestraße 56
— Karl, Schlosser, Düppelstr. 7
— Karl, Schlosser, Linienstr. 33 d
— Karl, Schuhmachermeister, Neuendorfer Str. 34
— Karl, Werkmeister, Watstr. 24
— Karl, Zigarrenmacher, Wredowstr. 12
— Karl, Zimmermann, Neuendorfer Straße 43a
— Karoline, geb. Weidemann, Wwe., Vereinsstr. 20
— Louis, Briefträger a. D., Vereinsstraße 37
— Luise, Wwe., Bergstr. 5
Schulze, Luise, geb. Schönefeld, Wwe., Neust. Heidestr. 29
— Luise, geb. Seeger, Wwe., Wilhelmsdorfer Str. 75
— Luise, geb. Semmler, Wwe., Mühlentorstraße 53
— Margarete, Kontoristin, ebendas.
— Marie, Arbeiterin, Temnitz 45
— Marie, Bürogehilfin, Plauer Str. 2
— Marie, Dienstmädchen, Grabenstr. 9
— Marie, geb. Beier, Wwe., Aufwärt., Sieberstr. 10
— Marie, geb. Rieck, Wwe., Hausmannstraße 4
— Marie, geb. Schwieger, Wwe., Wilhelmsdorfer Str. 3
— Martha, geb. Erdmann, verehel., Gr. Gartenstr. 45
— Martha, unverehel., Bergstr. 5
— Martha, verehel., Brüderstr. 4
— Martha, geb. Eichmann, Wwe., Harlunger Str. 36
— Martha, geb. Langmann, Wwe., Franz-Ziegler-Str. 18
— Martin, Arbeiter, Ausbau Brielower Grenze 15
— Martin, Kaufm., Gorrenbergstr. 18
— Max, Arbeiter, Neust. Heidestr. 54
— Max, Arbeiter, Watstr. 25
— Max, Färbermeister, Blumenstr. 13
— Max, Handlungsgeh., Schützenstr. 36
— Max, Heizer, Neuendorfer Str. 60
— Max, Lehrer, Rochowstr. 6
— Max, Schuhmacher, Franz-Ziegler-Straße 24
— Max, Stellmacher, Watstr. 5
— Minna, unverehel., Deutsches Dorf 1
— Oskar, Gärtner, Mötzower Landstr. 46
— Oskar, Lehrer, Rochowstr. 6
— Oskar, Schriftsetzer, Mötzower Landstraße 46
— Otto, Arbeiter, Deutsches Dorf 5
— Otto, Arbeiter, Kreuslerstr. 1
— Otto, Dachdecker, Wilhelmsdorfer Straße 54
— Otto, Dreher, Mühlentorstr. 27
— Otto, Dreher, Magdeburger Str. 51
— Otto, Maurer, Kurstr. 48
— Otto, Pfleger, Görden, Wärterdorf 51
— Otto, Schiffer, Große Münzenstr. 11
— Otto, Schlosser, Gotthardtkirchplatz 5
— Otto, Schmied, Hochstr. 6
— Paul, Arbeiter, Alvenslebenstr. 3
— Paul, Arbeiter, Gutenbergstr. 23
— Paul, Arbeiter, Hausmannstr. 90
— Paul, Arbeiter, Stadtschleuse 7
— Paul, H, 🛏 729, Architekt, Große Gartenstr. 40
— Paul, 🛏 932, Blumengeschäft, Plauer Str. 7
— Paul, Buchdr., Deutsches Dorf 32
— Paul, Dachdecker, Tismarstr. 8

Schulze, Paul, Dreher, Abtstr. 17
— Paul, Kassengehilfe, Wilhelmsdorfer Straße 44
— Paul, Kaufmann, Harlunger Str. 33
— Paul, Kontorist, Magdeburger Straße 9
— Paul, Mechaniker, Kurstr. 42
— Paul, Schlosser, Wollenweberstr. 25
— Paul, Schneider, Sieberstr. 16
— Paul, Steinsetzer, Kurstr. 19
— Paul, Dr. phil., Trauerberg 7
— Richard, Landwirt, Ausbau Brielower Grenze 15
— Rich., Schriftsetzer, Gutenbergstr. 23
— Robert, Arbeiter, Kleine Gartenstr. 9
— Robert, Bankdirektor, St. Annenstraße 37/38
— Robert, ☎ 729, Maurermstr., Große Gartenstr. 40
— Robert, Rentier, Neust. Heidestr. 18
— Rudolf, Kaufmann, Domlinden 28
— Rudolf, Maler, Gr. Gartenstr. 24a
— Siegfried, Lehrer, Bergstr. 17
— Siegfried, Schlosser, Neuendorfer Straße 40
— & Voigt, H, ☎ 260, Brandenburger Rohrgewebefabrik, Königgrätz 7
— Walter, Kaufmann, Große Gartenstraße 46
— Walter, Dr. med., Oberarzt, Winterfeldtallee 2
— Wilhelm, Anstreicher, Großgörschenstraße 4
— Wilhelm, Arbeiter, Abtstr. 17
— Wilhelm, Arbeiter, Blumenstr. 8
— Wilhelm, Arbeiter, Kleine Gartenstraße 47
— Wilhelm, Arb., Kl. Gartenstr. 50a
— Wilhelm, Arbeiter, Schulstr. 9
— Wilhelm, Arbeiter, Wilhelmsdorfer Straße 49
— Wilhelm, Arbeiter, Silostr. 20
— Wilhelm, Bahnwärter, Wilhelmsdorfer Str. 43
— Wilhelm, Chauffeur, Neust. Markt 3
— Wilhelm, Dreher, Kirchhofstr. 28
— Wilhelm, Fleischer, Hauptstr. 28
— Wilhelm, Invalide, Kapellenstr. 13
— Wilhelm, Kanzlei-Assistent, Franz-Ziegler-Str. 27
— Wilhelm, Maurer, Silostr. 20
— Wilhelm, Schlosser, Gutenbergstr. 24
— Wilhelm, Schlosser, Hausmannstr. 90
— Wilhelm, Schlosser, Altst. gr. Heidestraße 35
— Wilhelm, Werkmeister, Großgörschenstraße 7
— Wilhelmine, geb. Müller, Wwe., Wredowstr. 2
— Wilhelmine, geb. Weiland, Wwe., Jahnstr. 9
— Willi, Arbeiter, Tismarstr. 24
Schulze, Willi, Buchhalter, Neust. Heidestr. 29
— Willi, Chauffeur, Am Gallberg 7
— Willi, Dreher, Linienstr. 33 b
— Willi, Eisendreher, Plauer Str. 15
— Willi, Elektriker, Temnitz 11
— Willi, Elektromonteur, Neuendorfer Straße 48
— Willi, Kaufmann, Hauptstr. 28
— Willi, Klempner, Mühlentorstr. 54
— Willi, Lackierer, Domkietz 9
— Willi, Schlosser, Roonstr. 38
— Willy, Sattler, Düppelstr. 23
Schumacher, August, Laborant, Flutstraße 15
— Bernhard, Schlosser, Neust. Wassertorstraße 15
— Berta, geb. Foerster, ☎ 304, Hebamme, Kanalstr. 5
— Bruno, Laborant, Neuendorfer Straße 84
— Fritz, Schleifer, Fontanestr. 5
— Georg, Bootsbauer, St. Annenstraße 37/38
— Gustav, Oberpostsekretär, Potsdamer Straße 52
— Hermann, Kaufmann, Kanalstr. 5
— Karl, Arbeiter, Altst. große Heidestraße 19
— Karl, Bootsbauer, Neust. Wassertorstraße 15
— Karl, Handelsmann, Neuendorfer Straße 84
— Otto, ☎ 364, Kaufm., Gotthardtkirchplatz 13
— Otto, Tuchmacher, Altst. gr. Heidestraße 36
— Rudolf, Schlosser, Neust. Wassertorstraße 15
— Sophie, Wwe., Domlinden 5
— Walter, Bankbeamter, Gr. Gartenstraße 63
— Werner, Kontorist, Sieberstr. 5
Schumann, Albert, Schmied, Potsdamer Chaussee 5 e
— Anna, geb. Winkler, Pflegerin, Wallstraße 9
— Artur, Polizei-Hauptwachtmeister, Magdeburger Str. 51
— Elsbeth, Pensionsinhaberin, Stadtschleuse 3/4
— Ernst, Stellmacher, Jungfernsteig 4
— Friederike, geb. Kahle, Wwe., Potsdamer Chaussee 5e
— Friedrich, Arbeiter, Vereinsstr. 22
— Friedrich, Schiffer, Krakauer Str. 40
— Fritz, Arbeiter, Gutenbergstr. 30
— Fritz, Sattler, Abtstr. 9
— Fritz, Schuhmacher, Neuendorfer Straße 21
— Gustav, Eisendreher, Großgörschenstraße 26
— Heinrich, Abdeckereigehilfe, Große Gartenstr. 18

Schumann, Hermann, Tischler, Sieberstr. 1
— Karl, Lokomotivheizer, Werderstr. 8
— Luise, Wwe., Dom, St. Petri 1
— Marie, Stütze, Harlunger Str. 32
— Minna, Arbeiterin, Potsdamer Chaussee 5e
— Otto, Sattlermeister, Ritterstr. 29
— Paul, Kaufmann, Kirchhofstr. 12
— Paul, vormals Ad. Lippelt, ☎ 381, Kolonialwaren, Neust. Heidestr. 46
— Paul, Werkmeister, ebendas.
— Reinhold, Schmied, Steinstr. 55
— Richard, Sattler und Tapezierer, Düppelstr. 5
— Theodor, Arbeiter, Kapellenstr. 4
Schumitz, Albert, Dreher, Altst. große Heidestr. 49
— Paul, Arbeiter, Mühlendamm 11
Schuppe, Walter, Schlosser, Wollenweberstraße 58
Schur, Rudolf, Lithograph, Bäckerstr. 19
Schurawitzki, Albert, Stellmacher, Potsdamer Str. 39
Schurgott, Adolf, Musiker, Tismarstr. 5
— August, Schneidermeister, Stadtschleuse 7
— Gertrud, geb. Granzau, verehelicht, Luckenberger Str. 8
— Karl, Tischler, Königgrätz 1
Schurich, Hermann, Schlosser, Kreuslerstraße 17
— Hermann, Schuhmacher, Linienstr. 22
Schuricht, Rudolf, Schlosser, Brielower Straße 52
Schuricke, Albert, Schlosser, Bahnhofstraße 7
— Albert, Tischler, Huckstr. 10
— Otto, Zollassistent, Harlunger Str. 34
— Willi, Tischler, Hausmannstr. 90
Schurig, Otto, Gewerkschafts-Beamter, Kreuslerstr. 17
Schuster, Adolf, Arbeiter, Neust. Markt 2
— Alwin, Maschinenmeister, Watstr. 12
— Ernst, Tischler, Klosterstr. 12
— Gustav, Arbeiter, Neust. Markt 2
— Joseph, Gartenbursche, Askanierstr. 25
— Richard, Schlosser, Gr. Gartenstr. 18
— Rudolf, Bäcker, Wollenweberstr. 28
— Waldemar, Depotverwalter, Magdeburger Platz 6
Schuth, Otto, Postschaffner, Linienstr. 11
Schuur, Minna, geb. Kähne, Wwe., Steinstr. 62
Schwab, Joseph, Oberpostschaffner a. D., Brielower Str. 45
Schwabe, Albert, Schlosser, Watstr. 32
— Auguste, geb. Ziegeler, Wwe., Steinstraße 15
— Helene, Telegr.-Geh., Molkenmarkt 38
— Karl, Arbeiter, Neuendorfer Str. 86
— Paul, Drechsler, Neuendorfer Str. 47
— Paul, Metallarbeiter, Altst. Fischerstraße 33

Schwärecke, Albert, Bankbeamter, Vereinsstraße 6
— Albert, Kassierer, ebendas.
Schwäreke, Friedrich, Arb., Gödenstr. 7
Schwäricke, Karl, Arbeiter, Kl. Gartenstraße 8
— Willi, Tischler, Vereisstr. 27
Schwahn, Auguste, geb. Franke, Wwe., St. Annenstr. 33
— Ella, Kontoristin, ebendas.
Schwalbach, Ernst, Schlosser, Wilhelmsdorfer Str. 77
Schwalbe, Anna, Textilvertretungen, Abtstr. 21
— Herbert, Arbeiter, ebendas.
— Willi, Kanzleianwärter, Linienstr. 23
— Willy, Kaufmann, Abtstr. 21
Schwalm, Gustav, Schuhmacher, Kirchhofstraße 26
— Johann, Maschinist, Watstr. 19
Schwalowski, Adolf, Schuhmachermeister, Magdeburger Str. 4
Schwanck, Walter, Schlosser, Harlunger Straße 36
Schwandt, Ida, geb. Mewes, Wwe., Neuendorfer Str. 40
— Max, Maler, Fontanestr. 21
— Richard, Bäcker, Vionvillestr. 15
Schwanebeck, Artur, Motorschlosser, Mühlendamm 3
— Hermann, Güterbodenvorarb., Hausmannstraße 1
— Marie, geb. Böttcher, Wwe., Kirchhofstraße 35
— Otto, Bäcker, Wilhelmsdorfer Str. 49
— Paul, Kaufmann, Kirchhofstr. 21
— Richard, Zimmerpolier, Kanalstr. 1
— Willi, Schlosser, Jakobstr. 34
Schwanke, Eduard, Dekorateur, Hauptstraße 25
— Georg, ☎ 450, Landesproduktenhandlung, Nikolaiplatz 12
Schwanz, Hermann, Arbeiter, Klosterstraße 24
— Joseph, Friseur, Flutstr. 15
— Karl, Arbeiter, ebendas.
— Maria, geb. Raschke, verehel., Kreuslerstraße 16
Schwaricke, Lisbeth, geb. Ossig, verehel., Roonstr. 9
Schwark, Antonie, geb. Schön, Wwe., Potsdamer Str. 12
Schwartz, Adolf, Bürovorsteher, Dom, Hevellerstr. 3
— Adolf, Heizer, Linienstr. 35
— Auguste, geb. Räbiger, Wwe., Krakauer Landstr. 8
— Elise, Verkäuferin, ebendas.
— Else, verehel., Steinstr. 27
— Emma, Schneiderin, Krakauer Landstraße 8
— Erna, Boot-Zentrale, Dom, Hevellerstraße 3

Schwartz, Käthe, Diakonissin, Nikolaiplatz 16
— Richard, Bäckermeister, Neust. Heidestraße 13
— Richard, Oberpostschaffner, ebendas.
— Wilhelm, ⊶ (1557), Ingenieur, Büttelstr. 6
Schwarz, Agnes, geb. Rohde, verehel., Wollenweberstr. 44
— Auguste, geb. Naumann, verehel., Potsdamer Str. 24
— Bertold, ⊶ 1024, Inh. der Firma Max Gille & Co., Neust. Heidestraße 42
— Emma, geb. Wiggert, Wwe., Grabenstraße 14
— Erich, Kaufmann, Großgörschenstr. 9
— Erich, Modell-Lagerverw., ebendas.
— Ernst, Arbeiter, Altst. Markt 1
— Felix, Studienrat, Grabenstr. 14
— Franz, H, ⊶ 276, Apothekenbesitzer, St. Annen-Apotheke, Schützenstr. 2
— Franz, Dreher, Düppelstr. 12
— Frieda, geb. Stein, Wwe., Am Salzhof 1
— Friederike, geb. Neumann, Wwe., Vereinsstr. 5
— Hugo, Bürogehilfe, Roonstr. 5
— Karl, Prokurist, Domlinden 18
— Karl, Stellmacher, Vereinsstr. 9
— Max, Arbeiter, Askanierstr. 13
— Max, Eisenbahn-Stationsschaffner, Werderstr. 16
— Max, Revolverdreher, Brielower Straße 61
— Otto, Fräser, Hausmannstr. 19
— Paul, Arbeiter, Roonstr. 40
— Paul, Sattler, Tismarstr. 24
— Walter, Schlosser, Mühlentorstr. 45
— Walter, ⊶ 632, Dr. med., prakt. Arzt, Nikolaiplatz 5, Sprechstunden 8—10 Uhr, 5—6 Uhr, außer Donnerstag und Sonnabend
— Wilhelm, Lokomotivführer, Jungfernsteig 5
Schwarze, Ernst, Schlosser, Bauhofstr. 19
— Fritz, Fleischer, Wilhelmsdorfer Straße 76
— Gustava, Lehrerin, Bergstr. 16
— Karl, Schneidermeister, Schützenstr. 25
— Marie, geb. Beetz, Wwe., Jakobstraße 24
— Willi, Fleischermeister, ebendas.
Schwarzenberg, Otto, Arbeiter, Linienstraße 2
Schwarzenholz, Frieda, geb. Schwarz, Wwe., Wilhelmsdorfer Str. 83
Schwarzenstein, Ida, geb. Lindemann, Wwe., Wollenweberstr. 20
— Max, Arbeiter, ebendas.
Schwarzer, Oskar, Kaufmann, Großgörschenstraße 2
Schwarzkopf, Erna, Stenotypistin, Vionvillestr. 18
Schwarzkopf, Paula, Lehrerin, Vionvillestraße 18
— Wilh., Proviantamtsdirektor a. D., ebendas.
Schwarzlose, Albert, Schuhmacher, Düppelstr. 27
— Auguste, geb. Meichau, Wwe., Gerostraße 11
— Friedrich, Schmied, Linienstr. 34
— Hermann, Schlosser, Kurstr. 49
— Karl, ⊶ 1544, Lebensmittelgeschäft, Kurstraße 75
— Max, Dreher, Großgörschenstr. 17
— Otto, Tischlermeister, Hochstr. 6
— Paul, Arbeiter, Tismarstr. 18
— Pauline, geb. Götsch, Rentiere, Wwe., Harlunger Str. 54
— Wilhelm, Kutscher, Kleine Gartenstraße 12
— Wilhelm, Töpfer, Gerostr. 11
Schwazer, Georg, Monteur, Jungfernsteig 4
Schwecht, Otto, Strafanstalts-Oberwachtmeister, Silostr. 9
Schwedler, Alfred, G. m. b. H., ⊶ 1434, Brennstoffe und Baumaterialien, Nikolaiplatz 8
— Hermann, Tischler, Neuendorfer Straße 27a
— Martha, unverehel., ebendas.
Schweigel, Walter, Werkmeister, Bauhofstraße 21
Schweinhagen, Friedrich, Fleischer, Kurstraße 5
Schweitzer, August, Ober-Postschaffner, Packhofstr. 7a
— Franz, Tischler, Wallstr. 19
— Friedrich, Ober-Postschaffner a. D., Deutsches Dorf 16
— Hermann, Photograph, Magdeburger Straße 10
— Johannes, Schneidermeister, Wollenweberstraße 51
— Martha, geb. Itzerott, Wwe., Jakobstraße 40
— Wilhelm, Arbeiter, Steinstr. 39
Schweizer, Ernst, Schlosser, Klosterstr. 27
— Paul, Arbeiter, Neust. Wassertorstraße 12
Schwemmer, Karl, Schlosser, Schulstraße 8
Schwendler, Otto, Arbeiter, Neust. Heidestr. 71
Schwendy, Marie, geb. Parei, Wwe., Kapellenstr. 20
— Otto, Arbeiter, Linienstr. 20
Schwenk, Emil, Maschinenarbeiter, Lindenstr. 19
— Friedrich, Arbeiter, Bauhofstr. 28
— Luise, geb. Schröder, gesch., Wollenweberstraße 23
— Otto, Arbeiter, Steinstr. 9
— Wilhelm, Arb., Wollenweberstr. 23

Schwenke, Karl, Buchhalter, Bergstr. 5
— Martha, Hausdame, St. Annenstr. 49
Schwenn, Hermann, Koch, Schützenstr. 36
— Luise, geb. Waltz, Wwe., Mühlentorstraße 45
— Marie, Wwe., Altst. Fischerstr. 3
Schwerdt, Paul, 🛏 1065, Inhaber der Firma A. Siedschlag, Rathenower Str. 10/11
— Sophie, geb. Paul, Wwe., Görden, Wärterdorf 34
Schwerdtfeger, August, Reisender, Kleine Gartenstr. 49
— Louis, Arbeiter, Sieberstr. 17
— Rudolf, Dr. iur. et rer. pol., Strafanstalts-Direktor, Neuendorfer Straße 90
Schwerdtner, Emma, geb. Tempelhahn, Wwe., Kurstr. 49
— Friedrich, Arbeiter, Friesenstr. 13
— Fritz, Uhrmacher, Molkenmarkt 18
— Paul, Arbeiter, Gr. Gartenstr. 62
Schwericke, Adolf, Eisendreher, Neuendorfer Str. 32
— Albert, Maurer, Roonstr. 31
— Ernst, Obermaschinenmeister, ebendas.
— Ernst, Schneider, Kl. Gartenstr. 13
— Friedrich, Former, Eupenstr. 4
— Friedrich, Klempner, Neuendorfer Straße 63
— Karl, Arbeiter, Dom, Hevellerstr. 4
— Karl, Arbeiter, Kl. Gartenstr. 21
— Karl, Schmied, Magdeburger Landstraße 120
— Karl, Schmied, Neuendorfer Str. 63
— Karoline, geb. Ehle, Arbeiterin, Altst. Markt 1
— Luise, geb. Meier, Wwe., Neuendorfer Str. 63
— Wilhelm, Maler, Wilhelmsdorfer Straße 23
Schwerike, Karoline, geb. Hinze, Wwe., Kurstr. 33
— Willi, Arbeiter, ebendas.
Schwerke, Albert, Arbeiter, Abtstr. 18
— Albert, Schlosser, Werderstr. 11
Schwertfeger, Helene, geb. Trippmacher, Wwe., Kl. Gartenstr. 17
Schwertner, Georg, Kaufmann, Jungfernsteig 6
— Martha, geb. Borns, Wwe., ebendas.
Schwichtenberg, August, Tischler, Wilhelmsdorfer Str. 75
— Auguste, geb. Kersten, verehel., Neust. Markt 33
— Hermann, Arb., Harlunger Str. 41
Schwiem, Fritz, Arbeiter, Temnitz 5
Schwientek, Wilhelm, Strafanstalts-Hauptwachtmeister, Neuendorfer Straße 90
Schwierzke, Pauline, geb. Kieß, Wwe., Schützenstr. 26
Schwiezer, Karl, Werkmeister, Vereinsstraße 40
Schwill, Willy, Lehrer, Große Gartenstraße 45a
Schwind, Paul, Kaufmann, Roonstr. 11
Schwinkendorf, Friedrich, Ober-Postschaffner, Packhofstr. 7
Schwinning, Anna, Kontoristin, Kurstraße 2
— Berta, geb. Bielenberg, Wwe., Neuendorfer Str. 11
— Erich, Lagerist, ebendas.
— Karl, Arbeiter, Großgörschenstr. 32
— Karl, Kaufmann, Kurstr. 4
— Marie, geb. Tennius, Wwe., Gotthardtkirchplatz 10
— Martha, geb. Schwinning, Wwe., Kurstr. 2
— Paul, Schlosser, Bäckerstr. 40
Schwirzky, Wilhelm, Maler, Tismarstr. 4
Schwochow, Ernst, Schuhmacher, Kurstraße 60
— Friedrich, Arbeiter, Jahnstr. 17
Schwone, Friedr., Arbeiter, Neuendorfer Straße 44
— Gust., Maurer, Neuendorfer Str. 43a
Schwope, Erich, Maschinen-Schlosser, Große Gartenstr. 35
Schwuchow, Reinhold, Lokomotivschlosser, Magdeburger Str. 19
Schwulst, Franz, Arb., Franz-Ziegler-Straße 27
Schwung, Karl, landwirtschaftl. Arbeiter, Winterfeldtallee 2
Sckerl, Marie, unverehel., Potsdamer Straße 16
Sczepansky, Else, geb. Graßhoff, verw. Regierungsrat, Jahnstr. 1
— Erna, Stenotypistin, ebendas.
Sczeponik, Erich, Schneiderei-Bedarfsartikel, Jakobstr. 8
Sebastian, Reinhold, Wasserwerksmaschn., Wasserwerk Kaltenhausen
Secker, Luise, Dienstmädch., Roonstr. 39
Seddig, August, Arb., Bionvillestr. 13
Sedlacek, Karoline, unverehel., Bahnhofstraße 5
Seebode, Karl, 🛏 (13), Bankier, Inh. der Firma W. Gumpert & Sohn, Steinstr. 8
— Gertrud, unverehel., ebendas.
Seefeld, Ottilie, geb. Brösicke, Wwe., Jahnstr. 2
Seeger, August, Privatmann, Roonstraße 37
— August, Schiffbauer, Deutsches Dorf 47
— August, Schleifer, ebendas.
— August, Schleifer, Steinstr. 55
— Elisabeth, Stütze, Neust. Fischerstr. 21
— Elisabeth, geb. Böllnitz, Wwe., Wilhelmsdorfer Str. 14
— Elsa, unverehel., Wallstr. 17

Seeger, Emil, Bürohilfsarbeiter, Brielower Straße 54
— Emma, Wwe., Brielower Str. 6
— Emma, geb. Mahlow, verehel., Wilhelmsdorfer Str. 49
— Erich, Arbeiter, Düppelstr. 12
— Erich, Arbeiter, Potsdamer Str. 36
— Erich, Bauführer, Altst. Markt 4
— Erich, Dreher, Bauhofstr. 19
— Erich, Dreher, Göttiner Str. 38
— Erich, Kaufmann, Königgrätz 8
— Erich, Schlosser, Mühlentorstr. 28
— Franz, Schlosser, Kl. Gartenstr. 11
— Friedrich, Arbeiter, Ziegelstr. 13
— Friedrich, Heizer, Plauer Str. 1
— Fritz, Eisendreher, Kl. Gartenstr. 50a
— Georg, Schmied, Bauhofstr. 29
— Gustav, Zimmerer, Blumenstr. 17
— Hedwig, geb. Sniegowski, verehel., Parduin 11/12
— Herm., Vollziehungsbeamter, Großgörschenstraße 5
— Ida, unverehel., Schneiderin, Düppelstraße 26
— Ida, geb. Bratsch, Wwe., Kleine Gartenstr. 6
— Johanna, geb. Nasdala, verehel., Magdeburger Str. 10
— Julius, Arb., Potsdamer Chaussee 2
— Julius, Lehrer i. R., Wilhelmsdorfer Straße 26
— Karl, Obersekretär, Kurstr. 14
— Karl, Privatier, Fohrder Str. 13
— Karl, Zimmermann, Neust. Heidestraße 5
— Karl, Zimmermann, Magdeburger Straße 18, Altersheim
— Karoline, Arbeiterin, Düppelstr. 12
— Karoline, Wwe., Dom, Hevellerstr. 1
— Karoline, geb. Liere, Wwe., Watstraße 4
— Katharine, Kontoristin, Wilhelmsdorfer Str. 14
— Marie, unverehel., Potsdamer Chaussee 2
— Marie, geb. Krahnepful, Wwe., Potsdamer Str. 10
— Martha, Dienstmädchen, Harlunger Straße 35
— Martin, Schneider, Wallstr. 17
— Max, Vergolder, Friesenstr. 2
— Otto, Arbeiter, Harlunger Str. 35
— Otto, Schlosser, Göttiner Str. 36
— Otto, Strafanstalts-Oberwachtmeister, Düppelstr. 27
— Otto, Zimmermann, Kietz 14
— Paul, Dreher, Harlunger Str. 35
— Richard, Arb., Potsdamer Str. 4
— Rudolf, Fischer, Neust. Fischerstr. 19
— Wilhelm, Arbeiter, Magdeburger Straße 18, Altersheim
— Wilhelm, Maurer, Jahnstr. 5
Seeger, Wilhelm, Maurermeister, Brielower Straße 53
— Wilhelm, Oberzollsekretär, Roonstraße 42
— Wilhelmine, geb. Bärs, Wwe., Temnitz 28
— Willi, Arb., Kl. Münzenstr. 15
Seegrün, Franz, 🛏 858, Direktor, St. Annenstr. 8/9
Seehaber, Anna, geb. Richter, Wwe., Roonstr. 35
— Paul, Monteur, ebendas.
Seehagen, Anna, geb. Baermann, Wwe., Großgörschenstr. 19
— Emma, geb. Lange, Wwe., Hausmannstraße 6
— Ernst, Buchdruck-Maschinenmeister, Kirchhofstr. 23
— Hans, Schlosser, Kreuslerstr. 17
— Kurt, Kaufmann, Abtstr. 20
— Lisbeth, geb. Wiese, verehel., Kleine Münzenstr. 16
— Otto, Schlosser, Großgörschenstr. 19
Seehaus, Luise, geb. Campehl, verehel., Altst. Markt 7
— Paul, Schirrmeister, Kreuslerstr. 12
Seehawer, Hulda, geb. Reichelt, Wwe., Molkenmarkt 24
— Walter, Kaufmann, ebendas.
Seeher, Friederike, geb. Meier, Wwe., H, Lederwaren-Spezialgeschäft, Steinstr. 62
v. Seelen, Adelheid, geb. Erhardt, Wwe., Klosterstr. 24
— Herbert, Schlosser, ebendas.
Seelhof, Pauline, geb. Braune, Wwe., 🛏 500, Restaurant, Krakauer Landstr. 4
— Richard, Arbeiter, Steinstr. 57
Seelhoff, Karl, Arbeiter, Linienstr. 6
Seelig, Hedwig, geb. Schmiedeberg, Wwe., Havelstr. 13
— Heinrich, Buchbinder, Hausmannstr. 2
— Karl, Arbeiter, Mühlendamm 3
— Malwine, geb. Seelig, Wwe., Havelstraße 13
Seeliger, Luise, Wwe., Bergstr. 16
Seemann, Emil, Fischer, Neust. Markt 18
— Otto, Bäcker, ebendas.
Seffer, Ferdinand, Vorarbeiter, Brielower Str. 48
Seglerverein „Brandenburg", 🛏 894, Grillendamm
Sehl, Herm., Restaurateur, Bionvillestraße 12
Sehrbunt, Aug., Töpfermstr., Wollenweberstraße 12
Seibert, Wilh., Hausmädchen, Steinstraße 27
Seibt, Ernst, Arbeiter, Düppelstr. 23
— Heinrich, H. 🛏 613, Spezialgesch. für Herren- und Knabenbekleidung, St. Annenstr. 12

Seidel, Alois, Kammerjäger, Düppelstraße 12
— Dorothee, Wwe., Bauhofstr. 21
— Frieda, Arbeiterin, Gutenbergstr. 31
— Fritz, Prokurist, Bauhofstr. 21
— Hermann, Weißgerber, Silostr. 21
— Hugo, Musiker, Neuendorfer Str. 64
— Ida, Schneiderin, Gerostr. 8
— Karl, Zimmerer, Bauhofstr. 22
— Marie, geb. Meier, Wwe., Packhofstraße 12
— Otto, Postschaffn., Harlunger Str. 12
— Pauline, geb. Techner, Wwe., Gutenbergstraße 26
— Richard, Kaufmann, beeidigter Buchsachverständiger, Trauerberg 11
— Wilhelm, Arbeiter, Friesenstr. 10
— Willy, ⊶ (444), Oberingenieur, Jakobstr. 21
Seidelmann, Martha, unverehel., Tismarstraße 19
Seidenberg, Berta, Friseuse, Kleine Münzenstr. 6
— Georg, Zigarrenhandlung, Große Gartenstr. 33
— Minna, geb. Kirst, Wwe., ebendas.
Seidenkranz, Fritz, Werkzeugschlosser, Kietz 1
Seidler, Otto, Pfleger, Görden, Wärterdorf 75
— Paul, Arb., Altst gr. Heidestr. 44
— Wilhelm, Arbeiter, ebendas.
— Wilh., Reichsbahnbediensteter, Neuendorfer Str. 37
Seidlitz, Ewald, Arb., Werderstr. 35
Seifert, Adolf, Betriebsleiter, Goethestraße 1
— Alfred, Kupferschmied, Wilhelmsdorfer Str. 52
— Berta, geb. Reinboth, Wwe., Mühlendamm 15
— Edmund, ⊶ 1472, Kolonialwaren, Linienstr. 5
— Edmund, Buchbinder, ebendas.
— Elisabeth, geb. Wagner, Wwe., Haushälterin, Bionvillestr. 17
— Emil, Buchhalter, Harlunger Str. 18
— Emil, Zimmerer, ebendas.
— Erich, Polizeioberwachtmstr., Magdeburger Str. 51
— Ernst, Oberkrankenwärter, Luckenberger Straße 12
— Erwin, Expedient, Harlunger Str. 18
— Fritz, Dreher, Kl. Gartenstr. 39
— Gust., Obermüller, Mühlendamm 14
— Karl, Arbeiter, Trauerberg 14a
— Max, Dreher, Wredowstr. 12
— Paul, H, ⊶ 380, Handelsagentur und Kommissionsgeschäft, Trauerberg 12a
— Paul Schiffbauer, Werderstr. 8
— Richard, Polizei-Unterwachtmeister, Magdeburger Str. 51
Seifert, Richard, Schmied, Kapellenstr. 21
— Wenzel, Arb., Neuendorfer Str. 6
— Wilhelm, beeidigter Wäger, Mühlentorstraße 16
Seifarth, Reinhard, Kaufm., Koppehlstraße 2
Seik, Ernst, Drucker, Jungfernsteig 4
Seiler, Alma, unverehel., Arbeiterin, Wilhelmsdorfer Str. 2
— Hermann, Arbeiter, ebendas.
— Hermann, Metallschleifer, Gutenbergstraße 12
— Karl, Arbeiter, Gr. Gartenstr. 5
— Otto, Schlosser, Tismarstr. 6
— Wilhelm, Heizer, Kirchhofstr. 12
Seiling, Artur, Dampfkesselreinigungs-Institut, Gr. Gartenstr. 37
— Kurt, Heizer, Gördenweg 36
Seipold, Werner, Färber, Gr. Gartenstraße 36
Sekura, Ignaz, Arbeiter, Linienstr. 32
— Paul, Händler, ebendas.
Selbmann, Anna, geb. Heyland, Wwe., Privatiere, Hauptstr. 47
— August, Inhaber Paul Selbmann, ⊶ 916, Möbel- und Polsterwaren, ebendas.
Selchow, Ernst, Arb., Gr. Münzenstr. 5
— Fritz, Bäckermeister, Steinstr. 31
— Karl, Bäckermeister, ebendas.
Selhausen, Martha, geb. Duchstein, Pastorwitwe, Wilhelmsdorfer Straße 62
Seliger, Karl, Landwirt, dipl. agrar., Gördenweg 16
Seligo, Katharina, Mittelschullehrerin, Steinstr. 18
Selka, Otto, Arbeiter, Kirchhofstr. 22
— Willi, Arbeiter, Kirchhofstr. 13
Selle, Elise, geb. Schröder, Wwe., Jakobstr. 23
Sellen, Nikolaus, Buchhalter, Jungfernsteig 4
Selleng, Paul, Obst- und Gemüsehandlung, Neust. Heidestr. 15
Sellentin, Margarete, Trichinenschauerin, Wilhelmsdorfer Str. 19
Sellin, Alfred, Arb., Mühlentorstr. 35
— Johann, Arbeiter, Gutenbergstr. 14
— Sophie, geb. Marciniak, verehel., Mühlentorstr. 35
— Wilhelm, Buchhalter, Roonstr. 12
Sellke, Julius, Arb., Nikolaiplatz 17
Sellmann, Artur, Bäcker, Hausmannstraße 90
— Else, Kontoristin, Hauptstr. 51
— Karl, Lackierer, Hausmannstr. 90
— Kurt, Dreher, ebendas.
— Otto, Werkmeister, Gutenbergstr. 1
— Walter, Lackierer, Potsdamer Str. 27
Semlin, Adolf, Werkmeister, Krakauer Landstr. 16
— Gustav, Krankenbesucher, Kurstr. 14

Semlin, Wilh., Weichensteller, Gr. Gartenstraße 18
Semmel, Erich, Werkzeugschloss., Trauerberg 21
— Ida, geb. Willberg, Wwe., ebendas.
— Luise, geb. Küpper, Wwe., Neust. Heidestr. 9
— Willy, Produktenhändler, ebendas.
Semmler, Auguste, geb. Rohrschneider, Wwe., Harlunger Str. 51
— Erna, Arbeiterin, Deutsches Dorf 22
— Friedrich, Schaffner, Großgörschenstraße 31
— Friedrich, 🛏 841, Töpfermeister, Neust. Heidestr. 51
— Hermann, Stuhlflechter, Deutsches Dorf 22
— Karl, Arbeiter, Saarburger Str. 24
— Max, Arbeiter, Vionvillestr. 18
— Otto, Arbeiter, Gödenstr. 16
Sempinski, Stanislaus, Arbeiter, Kirchhofstraße 29
Sendsitzki, Emilie, geb. Escher, Wwe., Roonstr. 4
— Ernst, Arbeiter, Kapellenstr. 12
Sendsitzky, Emil, Handelsm., Roonstr. 10
— Gustav, Dreher, Harlunger Str. 46
— Rob., Oberpostsekretär, Bäckerstr. 40
— Robert, Seifen-, Parfümerie- und Farbengeschäft, ebendas.
Senf, Anna, geb. Hörmann, Arztwitwe, Magdeburger Str. 12
— Emma, Verkäuferin, Wilhelmsdorfer Straße 72
— Gustav, Arb., Wollenweberstr. 51
— Karl, Fuhrherr, Kl. Gartenstr. 25
— Paul, Handlungsgeh., Hauptstr. 78
— Richard, Handlungsgehilfe, Kleine Gartenstr. 25
— Rich., Hausdiener, Gorrenbergstr. 17
Senff, Paul, Schlosser, Havelstr. 11
Senftleben, Karl, Vergolder, Tismarstraße 23
Sengebusch, Gertrud, Schwester, Nikolaiplatz 16
Sengeleitner, Conrad, Werkmstr., Bauhofstraße 36
Senger, Karl, Maschinenschlosser, Düppelstr. 29
Sengespeick, Paul, Arbeiter, Alvenslebenstraße 10
Sengespeik, Fritz, H, Mälzereibesitzer, Gr. Münzenstr. 13
— Wilh., Zigarrenhändler, Bäckerstr. 25
Sengpiehl, Alfred, Maschinenführer, Tismarstr. 16
Senitz, Fritz, Dreher, Jahnstr. 7
Senkel, Frieda, Hausmädch., Steinstr. 63
— Fritz, Gärtner, Vereinsstr. 31
— Heinrich, Werkmeister, Gr. Gartenstraße 27
— Otto, Arbeiter, Am Jakobsgraben 1
Senkpiel, Johannes, Lehrer, Luckenberger Str. 9
Sens, Friedrich, Arbeiter, Deutsches Dorf 39
— Otto, Bäcker, Jungfernsteig 4
— Paul, Kernmacher, Hochstr. 3
Sensche, Robert, Hausdiener, St. Annenstraße 22
Senslober, Ernst, Lederfärber, Roonstraße 36
— Ernst, Arbeiter, ebendas.
— Franz, Arbeiter, Neust. Heidestr. 56
— Frieda, Arbeiterin, Roonstr. 36
— Frieda, Arb., Neust. Heidestr. 56
Senst, Arnold, Kaufmann, Bauhofstr. 4
— Friedr., Arbeiter, Brielower Str. 48
— Gustav, Bahnarbeiter, Trauerberg 1a
— Karl, Monteur, Molkenmarkt 4
— Reinhold, Schlosser, Trauerberg 14c
Senß, Anna, Schwester, Grabenstr. 19/20
— Berta, geb. Bethke, Wwe., Temnitz 25
— Charlotte, unverehel., St. Annenstraße 10
— Fritz, Former, Magdeburger Str. 20. Ledigenheim
— Gebr., H, 🛏 345, Inh. Wilhelm Senß, Drogen- und Farbenhandlung, St. Annenstr. 10
— Pauline, geb. Wesenburg, Wwe., Grabenstr. 19/20
— Wilhelm, 🛏 345, Brauereibesitzer, St. Annenstr. 10
Senße, Lieschen, Arbeiterin, Wilhelmsdorfer Str. 77
— Paul, Monteur, Neust. Markt 3
Senula, Bernh., Kranführer, Steinstr. 26
— Paul, Arbeiter, Potsdamer Str. 5
Seradski, Franz, Elektriker, Huckstr. 13
Seraphim, Ernst, Schlosser, Gödenstr. 10
— Karol., geb. Toll, Wwe., Flutstr. 3
— Paul, Schlosser, Wilhelmsdorfer Straße 52
— Willi, Arbeiter, Flutstr. 3
Serenthin, Paul, Schloss., Altst. Markt 2
Serrenthin, Albert, Arb., Gödenstr. 15
Serwitzky, Reinhard, Arbeiter, Gotthardtkirchplatz 10
Settemaier, Elisabeth, geb. Sagemann, Regierungsratwitwe, Walther-Rathenau-Platz 10
Severin, Bruno, 🛏 522, Bauklempnerei und Installationsgeschäft, Abtstr. 2
— Elise, Wwe., ebendas.
— Gottlieb, Privatmann, Wollenweberstraße 15
— Hans, Klempnermeister, Abtstr. 2
— Wilhelm, Arb., Magdeburger Str. 50
— Willy, Versorgungsanwärter, Harlunger Str. 31
Sewohl, Paul, Arbeiter, Flutstr. 5

Seydel, Paul, Arbeiter, Wilhelmsdorfer Landstr. 111
Seyfart, Friedrich, Waffenoberrevisor a. D., Kl. Gartenstr. 29
Seyfarth, Carl Fritz, H, 🛏 493, Kolonialwaren u. Feinkost, Ritterstraße 22
— Fritz, H, 🛏 648, Likörfabrik, Ritterstraße 21
— Karl, sen., 🛏 749, Bäckermstr., St. Annenstr. 7
— Karl, jun., Bäckermeister, ebendas.
— Wilh., Tischler, Neust. Heidestr. 34
Seyffert, Friederike, geb. Meyer, Wwe., Steinstr. 48
— Karl, Heizer, Deutsches Dorf 30
— Kurt, Handlungsgehilfe, Steinstr. 48
— Max, Sattlermeister und Tapezierer, Rathenower Str. 4
— Paul, Lackierer, Steinstr. 29
Sickel, Hans, Schlosser, Magdeburger Landstr. 5
Sickert, Walter, Elektromonteur, Frau Plättanstalt, Plauer Str. 22
Sidow, Albert, Arbeiter, Roonstr. 8
— Ernst, Leitungsaufseher, Bauhofstr. 4
— Gustav, Postschaffner, Werderstr. 9
— Helene, geb. Fischer, Wwe., Deutsches Dorf 34
— Karl, Portier, Görden, Wärterdarf 64
— Otto, Schlosser, Frielenstr. 2
— O., & Co., H, 🛏 294, „Brandenburger Zeitung", St. Annenstraße 19/20
— Otto, Stadtverordnetenvorsteher, Mitglied des Provinziallandtages, Steinstr. 22
— Paul, Händler, Werderstr. 9
— Richard, Arbeiter, Gutenbergstr. 23
— Richard, Schriftsetzer, Franz-Ziegler-Straße 2
Siebach, Albert, Gastwirt, Jakobstr. 30
— Georg, Gastwirtsgeh., Altst. Fischerstraße 22
— Walter, Gastwirt, Bäckerstr. 43
Siebe, Fritz, Arbeiter, Kapellenstr. 12
Siebeke, Karl, Arbeiter, Tismarstr. 12
Siebenschuh, Paul, Dreher, Malmedystraße 31
Sieber, Marie, geb. Winkler, Wwe., Gödenstr. 5
Siebert, Albert, Arb., Gotthardtkirchplatz 10
— Albert, Arbeiter, Kirchhofstr. 36
— Alfred, Friseur, Neust. Fischerstr. 3/4
— Elisabeth, geb. Plaumann, Wwe., Altst. gr. Heidestr. 31
— Franz, Arbeiter, Tismarstr. 3
— Fritz, Fahrradhandlung u. Schlosserei, Steinstr. 55
— Fritz, Schlossereibesitzer, Silostr. 2
— Georg, Bandagist, Kurstr. 73
Siebert, Hermann, Arbeiter, Ritterstraße 16
— Karl, Arbeiter, Linienstr. 20
— Karl, Arbeiter, Silostr. 7
— Otto, Hilfspostsch., Trauerberg 11
— Paul, Arb., Neuendorfer Str. 3a
— Paul, Bürogehilfe, Altst. gr. Heidestraße 31
— Paul, Restaurateur, Blumenstr. 9
— Paul, Werkmeister, Flutstr. 6
— Richard, Schlosser, Ritterstr. 16
— Willi, Arbeiter, Kurstr. 48
Siebke, Emil, Schlosser, Franz-Ziegler-Straße 27
Siedel, Moritz, Kutscher, Winterfeldtallee 2
Siedentop, Erich, Obermonteur, Franz-Ziegler-Str. 4
— Marie, Wwe., Büttelstr. 3
— Paul, Arbeiter, Linienstr. 17
— Willi, Schlosser, Frielenstr. 2
Siedler, August, Arbeiter, Wilhelmsdorfer Str. 16
— Ernst, Tischler, Jakobstr. 16
— Franz, Arbeiter, Kreuslerstr. 15
— Friedrich, Arb., Gr. Gartenstr. 13
— Friedrich, Arbeiter, Hausmannstr. 78
— Friedrich, Arbeiter, Vereinsstr. 5
— Gustav, Postaushelfer, Altst. Fischerstraße 15
— Hermann, Arbeiter, Wilhelmsdorfer Straße 38
— Hermann, 🛏 1092, Kaufm., Kies- und Zementwarenwerk, G. m. b. H., Butzow, Potsdamer Str. 52
— Maria, Aufwärterin, Domlietz 8
— Martha, Plätterin, Großgörschenstraße 30
— Martin, Stenograph, Magdeburger Platz 3
— Paul, Arb., Harlunger Str. 46
— Wilhelm, Angestellter, Magdeburger Platz 3
— Wilhelm, Arbeiter, Blumenstr. 8
— Wilhelm, Fuhrherr, Magdeburger Platz 3
— Wilh., Schlosser, Magdeburger Landstraße 106
— Wilhelmine, geb. Feuerherdt, Wwe., Linienstr. 22
Siedow, Albert, Privatmann, Havelstraße 12
— August, Handelsmann, Kapellenstraße 4
— Franz, Gastwirt, Kl.-Kreutzer Weinberge 31
— Gustav, Fleischer, Plauer Str. 17
— Hedwig, Näherin, Bergstr. 16
— Karl, 🛏 996, Prokurist, Havelstraße 12
— Marie, geb. Altenkirch, Wwe., Wollenweberstr. 71
— Martin, Former, Roonstr. 9
— Paul, Fleischermeister, Domlinden 1

Siedow, Richard, Fleischer, Domlinden 29
— Richard, Landwirt, Gerostr. 12
— Wilhelm, Landwirt, Vereinsstr. 13
— Willi, Landwirt, Kl.-Kreutzer Weinberge 31
Siedschlag, A., Inh. Paul Schwerdt, H, ☎ 1065, Kolonialwarengeschäft und Destillation, Rathenower Str. 10/11
— Alfred, Kaufmann, ebendas.
Sieg, Karl, Landwirt, Watstr. 2
Siegel, Albert, Maschinenputzer, Trauerberg 36
— Andreas, Schuhmacher, Friesenstr. 6
— Ernst, Arbeiter, Silostr. 9
— Ernst, Eisendreher, Vereinsstr. 40
— Franz, Tischler, Hausmannstr. 5
— Friedrich, Arb., Deutsches Dorf 2
— Friedrich, Arbeiter, Temnitz 46
— Friedrich, Maurerpolier, Roonstr. 41
— Friedrich, Schleifer, Franz-Ziegler-Straße 27
— Gustav, Arbeiter, Eupenstr. 1
— Gustav, Inhaber Werner Alexander, H, ☎ 4, Spedition- und Möbeltransportgeschäft, Kirchhofstr. 15
— Johannes, Güterbodenarbeiter, Kleine Gartenstr. 28
— Karl, Arb., Wilhelmsdorfer Str. 68
— Karl, Bäcker, Kleiststr. 4
— Karl, Maurer, Düppelstr. 24
— Karl, Straßenb.-Wagenf., Trauerberg 1
— Karl, Zimmerpolier, Jahnstr. 17
— Luise, geb. Gläßlein, Wwe., Katharinenkirchplatz 8
— Luise, geb. Kinnemann, Wwe., Temnitz 27
— Max, Arbeiter, Friesenstr. 6
— Otto, Dreher, Linienstr. 13
— Otto, sen., Schneider, Kapellenstr. 21
— Otto, jun., Schneider, ebendas.
— Paul, Dreher, Fohrder Str. 40
— Wilhelm, Arbeiter, Linienstr. 22
— Wilhelm, Bürodiener, Gorrenbergstraße 4/5
— Wilhelmine, geb. Stahlberg, Wwe., Kleiststr. 4
— Willy, Betriebs-Assistent, Gutenbergstraße 13
Siegers, Marie, geb. Rosenberg, Wwe., Luckenberger Str. 8
Siegert, Alfred, Agent, Luckenberger Straße 7
— August, Hauptagent, Kleine Münzenstraße 10
— Emil, Reisender, Hauptstr. 41
— Emilie, geb. Stechart, Wwe., Bauhofstraße 7
— Georg, Kaufmann, Linienstr. 33d
— Gustav, Krankenkontrolleur, Friesenstraße 12
— Hans, Arbeiter, Schützenstr. 36
Siegert, Karl, Schlosser, Roonstr. 5
— Martha, unverehel., Luckenberger Straße 7
— Max, Schlosser, Am Huck 1
Siegesmund, Otto, Kontrolleur, Großgörschenstraße 30
Siegfrieda, Ordensschwester, Neust. Heidestr. 24
Siegismund, Alfred, Arb., Schulstr. 10
— August, Invalide, Magdeburger Straße 18, Altersheim
— Paul, Arbeiter, Schulstr. 10
Siegmund, Alfred, Schlosser, Kreuslerstraße 13
— August, Arbeiter, Klosterstr. 20
— Elisabeth, geb. Zinnow, Wwe., Mühlentorstraße 44
— Hermine, geb. Schnabel, Wwe., Roonstraße 32
— Karl, Dreher, Gördenweg 34
— Mathilde, geb. Siedler, Wwe., Düppelstr. 9
— Paul, Schleifer, Hochstr. 3
— Richard, Schlosser, Wilhelmsdorfer Straße 54
— Robert, Töpfer, Mühlentorstr. 44
— Walter, Schlosser, Roonstr. 32
Sielaff, Walter, Arb., Kl. Münzenstr. 9
Sieler, Eduard, Kaufm., Bäckerstr. 47
Siemens-Schuckert-Werke, H, ☎ 444, Technisches Büro, Hauptstr. 80
Siemering, Fritz, Handlungsgeh., Neust. Markt 15
— Hedwig, geb. Schmidt, Wwe., ebendas.
— Ilse, Schneiderin, ebendas.
— Katharina, geb. Hasselmann, Wwe., Rathenower Str. 10/11
— Kurt, Musiker, Steinstr. 20
— Otto, ☎ 949, Handelsvertreter, St. Annenstr. 19/20
Siemon, Gertrud, unverehel., Linienstraße 24
— Hermann, Arbeiter, Linienstr. 35
— Margarete, Anlegerin, Linienstr. 24
— Minna, geb. Siegel, Wwe., ebendas.
— Walter, Schlosser, ebendas.
Siemoneit, Herm., Bootsmann, Sieberstraße 21
Siemsen, Willi, Kutscher, Mühlentorstraße 3
Siemundt, Fritz, Schneider, Bäckerstr. 5
— Paul, Lohndiener, Bauhofstr. 21
— Richard, Arbeiter, Bäckerstr. 5
— Wilhelm, Arbeiter, Magdeburger Straße 18, Altersheim
Siepermann, Hermann, Kaufm., Grabenstraße 9
Siepert, Hermann, Kutscher, Linienstr. 7
Sierszulski, Vinzent, Arbeiter, Große Gartenstr. 1a
Sietaß, Ida, Putzmacherin, Hauptstr. 15

Siewert, Ernst, Büroangestellter, Kurstraße 17
— Franz, Werkmeister, Malmedystr. 37
— Hedwig, geb. Dreske, Kleine Gartenstraße 11
— Martha, geb. Raatz, Wwe., Verkäuferin, Jakobstr. 2/3
— Otto, Weißgerber, Gutenbergstr. 31
— Paul, Kaufm., Franz-Ziegler-Str. 21
Siggelkow, Richard, Dreher, Dom, Hevellerstraße 3
Silberberg, Louis, Kaufmann, Kirchhofstraße 23
Silbermann, Gebr., & Co., H, 🛏 188, 189, Hutfabrik, Krakauer Landstraße 30
— Otto, Hutfabrikant, ebendas.
Silbernagel, Emma, geb. Honsberg, Wwe., Altst. gr. Heidestr. 11
— Georg, Kanzlei-Assistent, Watstr. 3
Silesia, Majer Fischer, H, Porzellan-, Lederwaren und Geschenkartikel, Hauptstr. 64
Silin, Karl, Arbeiter, Bauhofstr. 5
Simon, Anna, Sekretärin i. R., Jahnstraße 13
— Ernst, Arb., Neust. Wassertorstr. 12
— Friedrich, Arbeiter, Düppelstr. 15
— Friedrich, Schmied, Kapellenstr. 20
— Friedrich, Werkmeister, Harlunger Straße 37
— Fritz, Hilfspostschaffner, Gotthardtkirchplatz 8
— Helene, geb. Detzer, verehel., Kietz 19
— Henriette, Kontoristin, Harlunger Straße 37
— Hermann, 🛏 942, Bootsbauerei, Dom, Hevellerstr. 3
— Joseph, Schlosser, Reuscherstr. 4
— Julius, Maschinenmeister, Neuendorfer Str. 73/74
— Julius, Müller, Huckstr. 11
— Karl, Dreher, Vereinsstr. 15
— Karl, Postschaffner a. D., Neust. Wassertorstr. 12
— Otto, Stellmacher, Wallstr. 2
— Willi, Bootsbauer, Potsdamer Straße 27
Simsch, Adolf, Korbmacher, Neuendorfer Straße 34
— Eduard, Arbeiter, Wilhelmsdorfer Straße 18
— Erich, Dachdecker, Jungfernsteig 4
Sinakowski, Franz, Arb., Neust. Heidestraße 29
Singer, Fritz, Heizmonteur, Am altst. Schützenhaus 1
— Max, H, 🛏 664, Konfektionsgesch., St. Annenstr. 8/9
— & Co., H, Nähmaschinen-Akt.-Ges., Steinstr. 19/20
Singou, Hoo, Kaufmann, Werderstr. 23
Sippel, Emilie, geb. Bambach, Wwe., Jahnstr. 1
Sippli, Hulda, geb. Stahr, Wwe., Trauerberg 38
Siriuswerk, A.-G., H, 🛏 1068, Bauhofstraße 8
Sirowatky, Richard, Kaufmann, Kirchhofstraße 12
Sißingh, Joh., Kaufmann, Packhofstr. 26
Sittig, Armanda, geb. Stahlecker, Wwe., Packhofstr. 27
— Hans, Zeichenlehrer, ebendas.
Sittner, Arthur, 🛏 507, Sanitätsrat, Dr. med., Frauenarzt, Hauptstraße 72. Sprechst. ½ 9—11, 4—5½
Sitz, Hellmuth, Strafanstalts-Oberwachtmeister, Harlunger Str. 3
Siwicki, Franz, Strafanstalts-Hilfswachtmeister, Deutsches Dorf 5
Skalski, Emil, Aushilfsschaffner, Düppelstraße 16
Skaniętzki, Margarete, Dienstmädchen, Mühlentorstr. 10
Skarpinski, Bruno, Lagerverwalter, Goethestr. 1
Skerde, Otto, Meister, Temnitz 44
Skibbe, Karl, Arbeiter, Großgörschenstraße 7
Skibizki, Michael, Bäcker, Fohrder Str. 36
Skibowski, Ida, geb. Bernecker, Wwe., Klosterstr. 28—31
Skoczylas, Franz, Arb., Eupenstr. 5
— Stanislaus, landwirtsch. Gehilfe, Askanierstr. 25
Skoniezki, Hermann, Tischler, Mühlentorstraße 11
Skork, Wilhelm, Oberbotenmeister i. R., Neust. Markt 1
Skoropinski, Stephan, Arb., Roonstr. 2
Skotarczyk, Rosalie, geb. Witt, verehel., Altst. gr. Heidestr. 49
Skowronowski, Leo, Arbeiter, Altst. Fischerstr. 20
Skroch, Paul, Arbeiter, Görden, Wärterdorf 42
Skrypzok, Alois, Arbeiter, Saarburger Straße 18
Skrzypczak, Stanislaus, Arb., Linienstraße 3
Skupin, Paul, Schlosser, Kapellenstr. 31
Slawczynski, Valentin, Arb., Blumenstraße 10
Slesazeck, Anna, geb. Knitter, Wwe., Steinstr. 30
— Luise, geb. Schultze, Wwe., Kurstraße 59
Slesina, Ernst, Mittelschullehrer, Mühlentorstraße 41
Smalla, Heinrich, Koch, Werderstr. 3
Smerda, Peter, Arb., Potsdamer Str. 10

Smeykal, Stanislaus, Lederfärber, Domkietz 9
Smura, Martha, geb. Hawezyneska, Wwe., Mühlendamm 3
Smurawski, Therese, geb. Radomski, Kreuslerstr. 18/19
Snai, Rudolf, Handschuhmacher, Wallstraße 19
— Rudolf, Kaufmann, ebendas.
Sobczyk, Hugo, Arbeiter, Harlunger Straße 8
Sobel, Marie, Stütze, Brüderstr. 6
Sobestianski, Tamara, geb. Alexlef, verehel., Wilhelmsdorfer Landstraße 15
Socher, Max, Arbeiter, Linienstr. 37
Söchtig, Hermann, Schneider, Schützenstraße 23
— Otto, Dr. phil., Studienrat, Neuendorfer Str. 88 b
Söhnel, Otto, Hilfsarbeiter b. Finanzamt, Düppelstr. 14
Sörensen, Christian, Arbeiter, Göttiner Landstraße, Interessentenweg
Sohr, Frieda, unverehel., Klosterstraße 28—31
— Gustav, Lagermeister, ebendas.
Sojkowski, Felix, Beizer, Linienstr. 10
Sokolowski, August, Arb., Temnitz 5
— Otto, Schlosser, Vereinsstr. 35
— Rudolf, Arb., Neust. Wassertorstr. 12
— Stephan, Tischler, Werderstr. 22
Solanski, Joh., Bauarbeiter, Große Münzenstr. 5
Solberg, Elli, geb. Rottbein, Kassiererin, verehel., Neust. Heidestr. 17
Sombeck, Albert, Lackierer, Potsdamer Chaussee 7
Sommer, Adolf, Former, Göttiner Landstr. 2
— Albert, Arbeiter, Silostr. 15
— Albert, Filzschuhfabrikant, Trauerberg 37
— Albert, Maler, Potsdamer Str. 44
— Anna, geb. Riediger, Wwe., Steinstraße 22
— Ernst, Musiker, Vereinsstr. 32
— Ferdinand, Rohrmstr., Memelland 9
— Friedrich, Arbeiter, Gerostr. 3
— Georg, Buchbinder, Potsdamer Straße 44
— Helene, Büglerin, Neuendorfer Straße 45
— Helene, geb. Wernitz, Wwe., Brielower Str. 6
— Helene, geb. Herrmann, Wwe., Roonstraße 4
— Johannes, Knecht, Plauer Str. 22
— Karl, Arbeiter, Brüderstr. 4
— Karl, Arbeiter, Kl. Gartenstr. 4
— Kurt, Arbeiter, Silostr. 15
— Marie, geb. Gerster, Wwe., Magdeburger Str. 18, Altersheim
Sommer, Oskar, 🛏 516, Justizrat, Rechtsanwalt und Notar, Hauptstr. 59/60
— Otto, Portier, Ziegelstr. 11
— Paul, Agent, Jahnstr. 7
— Paul, Mag.-Obersekr., Roonstr. 39
— Paul, Werkmeister, Linienstr. 33c
— Rudolf, Bote, Hauptstr. 34
— Susanne, geb. Voigt, Wwe., Direktrice, Magdeburger Str. 3
— Wilh., 🛏 501, Malermstr., Bäckerstraße 13
— Willi, Maler, ebendas.
— Willi, Uhrmacher, Hauptstr. 65
— Willi, Wiegemeister, Gr. Münzenstraße 5
Sommerfeld, Ed., Gärtner, Wollenweberstraße 15
— Hedwig, unverehel., Aufwärterin, Magdeburger Str. 18, Städtisches Obdach
— Otto, Schlosser, Watstr. 28
— Therese, geb. Schleuß, Wwe., Düppelstr. 32
— Wilhelm, Kaufmann, Domlinden 5
Somack, Hans, Tischler, Altst. Markt 8/9
Sonnemann, Albert, Portier, Jakobstraße 28
— Erich, Tapezierer, Kurstr. 54
— Franz, Kutscher, Deutsches Dorf 39
— Franz, 🛏 1552, Tapezierermeister, Kurstr. 54
— Georg, Glaser, Bäckerstr. 29
— Karl, Bildereinrahmungs-Geschäft, ebendas.
— Otto, Schirmmacher, Jakobstr. 28
Sonnenberg, Hermann, Bankbeamter, Fontanestr. 5
— Paul, Fleischer, Parduin 15
Sonnenburg, Wilhelm, Kaufm., Bergstraße 7
Sonnewald, Albrecht, 🛏 628, Kaufmann, Mühlendamm 12
Sonntag, Albert, Landwirt, Mötzower Landstr. 10
— Bruno, Dr. rer. pol. Neust. Markt 5/6
— Erich, Ingenieur, Wilhelmsdorfer Straße 85
— Paul, H, 🛏 992, 993, Zentralheizung, Apparatebau, Neustädt. Markt 5/6
Soost, Franz, Strafanstalts-Hilfswachtmeister, Düppelstr. 24
Sorge, Hellmut, Ingenieur, Neust. Markt 13
— Karl, Privatmann, Tismarstr. 5
— Max, Stationsarbeiter, Werderstr. 15
— Otto, Arbeiter, Tismarstr. 5
— Paul, Bürovorsteher, Schützenstr. 42
— Theodor, Prokurist, Neust. Markt 13
— Willi, Inhaber der Firma Max Görnemann, 🛏 921, Kaufmann, Jakobstr. 4

Sotteck, Hedwig, geb. Martinus, Wwe., Konfitürenhandlung zum Knusperhäuschen, Steinstr. 46
Soult, Walter, Schlosser, Packhofstr. 26
— Wilhelmine, geb. Krauskopf, Wwe., ebendas.
von Soult, Anna, geb. Arendt, verehel., Arbeiterin, Potsdamer Str. 5
Sowada, Johann, Schmied, Wilhelmsdorfer Str. 38
Sowade, Max, Lackierer, Kleiststr. 10
— Otto, Maler, Huckstr. 11
Soydt, Marie, geb. Dippner, Wwe., Mühlentorstr. 17a
Spach, Immanuel, Gärtner, Hauptstraße 91
— Waldemar, Kaufmann, Roonstr. 32
Spädtke, Erich, Zeichner, Eupenstr. 2
— Franz, Arbeiter, Eupenstr. 3
Späthe, Anna, geb. Geitke, Wwe., Ziegelstr. 7
— Erich, Arbeiter, Sieberstr. 8
— Ernst, Vergolder, Steinstr. 14
— Heinrich, Weißgerber, Ziegelstr. 7
— Hermann, Arbeiter, Blumenstr. 7
— Ida, geb. Müller, Wwe., Gutenbergstraße 30
— Martha, Stütze, Ziegelstr. 7
Spai, Karl, Arbeiter, Klein-Kreutzer Weinberge 22
Spandau, Leo, Kaufmann, Neust. Heidestraße 47
— Simon, ☎ 1135, Dampfwäscherei „Rolandia", St. Annenstr. 43
— Simon, Kaufm., Neust. Heidestr. 47
Spannenkrebs, Albert, Arbeiter, Neuendorfer Str. 82a
Sparkasse, Städt. ☎ 1035, 1036, St. Annenstr. 30
Specht, Anna, geb. Marquardt, Verkäuferin, Kl. Gartenstr. 7
— Berta, geb. Lobitz, Wwe., Kurstr. 47
— Ernst, Vergolder, Bauhofstr. 28
— Friedrich, Arb., Wollenweberstr. 11
— Friedrich, ☎ 794, Dachdeckermeister, Potsdamer Str. 8
— Fritz, Dachdeckermeister, ebendas.
— Gustav, Straßenbahn-Wagenführer, Franz-Ziegler-Str. 28
— Hermann, Anstreicher und Lackierer, Wollenweberstr. 58
— Hermann, Dachdeckermeister, Klosterstraße 4
— Hermann, Weißgerber, Altst. große Heidestr. 8
— Karl, Arbeiter, Blumenstr. 14
— Karl, Landwirt, Kl.-Kreutzer Weinberge 16
— Karl, Ofensetzer, Gutenbergstr. 24
— Marie, geb. Faber, Wwe., Bauhofstraße 28
— Willi, Arbeiter, Domkietz 4
— Willi, Arbeiter, Neust. Heidestr. 58
Speck, Fritz Schiffsbootsmann, Schützenstraße 25
— Karl, Schlosser, Fohrder Str. 7
Speer, Hermann, Tischler, Neu ndorfer Straße 59
— Marie, geb. Schmidt, Wwe., Kleine Gartenstr. 10
Speichert, Albert, Arbeiter, Gerostr. 12
— Auguste, geb. Stüwer, Wwe., Friesenstraße 14
— Fritz, Arbeiter, Werderstr. 15
— Fritz, Gastwirt, Tismarstr. 12
— Martha, geb. Teske, Wwe., Werderstraße 15
— Minna, geb. Großkopf, Wwe., Neuendorfer Str. 41
— Wilhelm, ☎ 285, Kaufmann und Gastwirt, Domlinden 27
— Willi, Kaufmann, ebendas.
Speier, Emma, Hausmädchen, Düppelstraße 9
— Franz, Arbeiter, Kreuslerstr. 14
— Franz, Pförtner, Roonstr. 31
— Wilhelm, Zimmermann, Düppelstr. 9
Spelge, Kurt, Ingenieur, Potsdamer Straße 53/54
Spelterholz, Wolfhilde, Wwe, Brielower Straße 5
Spengler, Otto, Postschaffner, Vereinsstraße 46
Sperfeld, Anna und Helene, unverehel., Linienstr. 36
Sperling, Paul, Gastwirt, Neuendorfer Straße 43
— Willy, Pol.-Leutnant, Magdeburger Straße 6
Speth, Julius, Hauptmann a. D., Plauer Straße 7a
Spieckermann, Otto, Zimmermann, Neuendorfer Str. 60
Spiegel, Christian, Schlosser, Wilhelmsdorfer Str. 74
— Emma, geb. Grimpe, verehel., ebendas.
— Erich, Schneider, ebendas.
Spiegelberg, Paul, Kataster-Obersekr., Reuscherstr. 6
Spielberg, Bertold, Hutarbeiter, Linienstraße 14
Spieler, Paul, Lackierer, Ver insstr. 39
Spielhagen, Ernst, Arbeiter, Neuendorfer Str. 20
— Fritz, Arbeiter, Kirchhofstr. 19
— Martha, geb. Dieckmann, Wwe., Havelstr. 11
Spiering, Richard, Privatmann, Wilhelmsdorfer Str. 18
Spiesbach, Friedrich, Bäckermstr., Große Gartenstr. 43
Spießbach, Friedrich, Tischler, Kirchhofstraße 13
— Friederike, geb. Voigt, Wwe., Steinstraße 18

Spiesecke, Anna, Privatiere, Bäckerstr. 8
— Bruno, Regierungs- und Baurat, Bahnhofstr. 8
— Margarete, techn. Lehrerin, Große Münzenstr. 17
— Rudolf, Kassierer, ebendas.
Spieth, Gustav, ⊶ 1005, Hauptmann a. D., Syndikus des Fabrikantenvereins, Jungfernsteig 3
Spiewack, Hermann, Straßenbahnschaff., Fohrder Str. 39
— Karl, Polizei-Betriebsassist., Fohrder Straße 2
Spilker, Albert, Tischlermstr., Trauerberg 17
— Gustav, Bierfahrer, Kirchhofstr. 25
Spiller, Erich, Fleischer, Neuendorfer Straße 6b
— Heinrich, Schmied, Vereinsstr. 37a
— Otto, ⊶ 1124, Fleischermstr., Neuendorfer Str. 6b
Spindler, Karl, Arbeiter, Wallstr. 5
Spingat & Seelig, H, ⊶ 81, Ing.-Büro für elektrische Licht- und Kraftanlagen, Packhofstr. 3
Spirius, Paul, Arbeiter, Ritterstr. 10
Spitta, Agnes, Wwe., Domlinden 6
— Albert, ⊶ 405, Dr. med., Sanitätsrat, Grabenstr. 5, Sprechstunden 8½—10 Uhr, 5—6 Uhr
— Albertine, geb. Kornitzky, Wwe., Grabenstr. 9
— August, Söhne, ⊶ 44, 1097, Lederwerke, G. m. b. H., Altst. gr. Heidestr. 1/2
— August, ⊶ (44, 1097), Fabrikbes., Ritterstr. 1
— Bernhard, Geschäftsf., Domlinden 6
— Elisabeth, Rentiere, Domberg a
— Ella, geb. Engel, Wwe., Altst. große Heidestr. 1/2
— Friedrich, ⊶ 222, Fabrikbes., Domlinden 6
— Hans, Techniker, Roonstr. 38
— Margarete, geb. Lutter, Wwe., Neust. Markt 5/6
— Richard, ⊶ 49, Lederfabrik, Altst. gr. Heidestr. 1/2
— Werner, Zahnarzt, Neust. Markt 5/6
— Wilkin, Kaufmann, Altst. gr. Heidestraße 1/2
Spitzer, Emilie, geb. Steige, Wwe., Magdeburger Landstr. 110
— Emma, geb. Buchholz, Wwe., Kleine Gartenstr. 24
— Erich, Fleischer, Kl. Gartenstr. 20
— Paul, Kaufmann, Roonstr. 14
Spitzner, Alfred, Arb., Magdeburger Straße 20, Ledigenheim
Splettstößer, Berta, geb. Dresler, Kleine Gartenstr. 47
Spliedt, Walter, Dr. med., Oberarzt, Winterfeldtallee 2
Splies, Alfred, Schlosser, Altst. Fischerstraße 22
Spoler, Anni, Stütze, Tismarstr. 11
Sporberg, Hugo, Strafanst.-Inspektor, Neuendorfer Str. 90
Sporkert, August, Werkmeister, Bäckerstraße 39
— Walter, Handlungsgehilfe, ebendas.
— Wilhelm, Elektromonteur, Mühlentorstraße 41
Sporthaus Berg, Inh. Gebr. Wilkens, ⊶ 349, Ritterstr. 22
Spott, Michael Arbeiter, Magdeburger Landstr. 108
Sprengel, Eduard, Fabrikdirektor, Stadtschleuse 9
— Johann, Arbeiter, Neust. Heidestr. 14
Sprenger, Alice, Telegr.-Assist., Kirchhofstraße 13
— Eduard, Rechnungsrat, ebendas.
— Paul, Polizei-Betriebsassist., Bäckerstraße 3
— Waldemar, Bäcker, Mühlendamm 12
Sprick, Karl, Schmied, Magdeburger Landstr. 112
Spricki, Aug., Maler Harlunger Str. 45
Springer, Anna, Spinnerin, Blumenstraße 12
— August, Schlosser, Düppelstr. 30
— Elisabeth, Gewerbelehrerin, Reuscherstraße 6
— Ernst, Arbeiter, Kurstr. 46
— Johann, Arbeiter, Schützenstr. 36
— Kasimir, Arbeiter, ebendas.
— Martha, Arb., Gr. Gartenstr. 22
— Martha, Zigarrenhandlung, Dom, St. Petri 3
— Wilhelm, Schlosser, Gr. Gartenstr. 22
Springkämper, Anna, Schwester, Hochstraße, Krankenhaus
Springmann, Friedrich, Kutscher, Winterfeldtallee 2
Sprock, Gustav, Arb., Gr. Gartenstr. 6
— Walter, Kaufmann, ebendas.
Sprondel, Martin, Gärtner, Magdeburger Str. 3
Spruch, Helene, Arbeiterin, unverehel., Magdeburger Str. 18, Altersheim
— Wilh., Landarbeiter, Am Huck 1
Sprung, August, Arbeiter, Mühlentorstraße 21
— Joseph, Handelsmann, Blumenstr. 6
— Wilhelmine, geb. Langerwisch, Wwe., Mühlentorstr. 21
Sprunk, Friedrich, Korbmacher, Werderstraße 22
Sricke, Otto, Former, Magdeburger Landstr. 116
Sroka, Friedrich, Pfleger, Görden, Wärterdorf 23

Staak, Otto, Maler, Neust. Wassertorstraße 3
— Wilhelmine, geb. Witte, Wwe., Temnitz 46
Staas, Artur, Tuchhandlung, Große Gartenstr. 6
— Elfriede, Trauerberg 12a
Staatz, Luise, unverehel., Plätterin, Mühlentorstr. 57
Stabenow, Ernst, Postschaffner, Kl. Gartenstraße 27
Stabrodt, Gust., Rottenführer, Gördenweg 19
Stabroth, Friedrich, Zigarrenhändler, Fohrder Str. 43
— Wilhelm, Invalide, Vereinsstr. 37 a
Stachetzki, Alexander, Arb., Mühlentorstraße 28
— Gustav, Arbeiter, ebendas.
— Paul, Arbeiter, Altst. Fischerstr. 20
Stachon, Wilhelm, Schmelzmeister, Kummerlérstr. 7
Stachowski, Albert, Glasmacher, Kirchhofstraße 12
— Hans, Kaufmann, St. Annenstr. 41
— Jakob, ⊨ 582, Zigarren- und Weinhandlung, Steinstr. 33 und Kurstraße 43
Stackebrandt, Bruno, Schlosser, Bäckerstraße 22
— Erich, Arbeiter, Nikolaiplatz 18
— F., Inh. W. Kersten, H, ⊨ 827, Hüte, Mützen und Pelzwaren, Steinstr. 5/6
— Franz, Hutmachermstr., Schützenstr. 1
— Hans, Arbeiter, Neuendorfer Str. 6
— Karoline, geb. Wenzel, Wwe., Wallstraße 4
— Ludwig, Handschuhfabrikant, Altst. Fischerstraße 33
— Margarete, Arbeiterin, Bäckerstr. 22
— Otto, Arbeiter, Silostr. 20
— Rosina, geb. Krenz, verehelicht, Schützenstr. 18
Stadie, Karl, Maler, Neust. Heidestraße 50
Stadler, Michael, Musiker, Ritterstr. 10
Stadtbauamt, ⊨ 198, Lagerhof Franz-Ziegler-Straße
Stadtgärtnerei, ⊨ 537, Magdeburger Landstraße 1
Stadtkirchensteueramt u. -Kasse, ⊨ 407, Katharinenkirchplatz 2
Stadttheater, ⊨ 888, Blumenstr. 15
Städtke, Martha, Hausmädchen, Jakobstraße 38
Stäglich, Paul, Handlungsgehilfe, Gr. Gartenstraße 2 a
Stähr, August, Polizeisekretär, Große Gartenstr. 40
— Gertrud, Bürogehilfin, ebendas.
— Wilhelm, Arbeiter, Bauhofstr. 19
Staerke, Hans, Steuerassistent, Klosterstraße 28—31
Staffehl, Karl, Arbeiter, Schützenstr. 8
Stage, Albert, Lagerverwalter, Franz-Ziegler-Str. 24
— Erich, Schlosser, Großgörschenstr. 24
— Friedrich, Bäcker, Gutenbergstr. 36
— Friedrich, Maurer, Werderstr. 8
— Fritz, Arbeiter, Gödenstr. 1
— Marie, geb. Junker, Wwe., Steinstraße 18
— Rich., Dreher, Franz-Ziegler-Str. 24
— Walter, Werkzeugmacher, Großgörschenstraße 24
— Walter, Werkzeugmacher, Linienstr. 7
— Wilhelm, Arbeiter, Friesenstr. 12
— Wilhelm, Arbeiter, Wallstr. 25
— Wilhelm, Landwirt, Kl. - Kreutzer Weinberge 14
— Willy, Landwirt, ebendas.
Stahl, Albert, Arbeiter, Neust. Wassertorstraße 20
— Alb., Arb., Wilhelmsdorfer Str. 8
— August, Landwirt, Hauptstr. 42
— Carl, H, ⊨ 115, Verkaufsstelle der Brennaborwerke, Steinstr. 4
— Erich, Arbeiter, Blumenstr. 5
— Ida, geb. Meier, Wwe., ebendas.
— Otto, Heizer, Goethestr. 2
— Paul, Arbeiter, Brielower Str. 61
— Paul, Arbeiter, Großgörschenstr. 15
— Walter, Schlosser, Rathenower Straße 1/2
— Wilhelm, Arbeiter, Blumenstr. 5
— Willi, Arbeiter, Großgörschenstr. 5
Stahlberg, Emma, geb. Krüger, Wwe., Temnitz 29
— Ernst, Arbeiter, Malmedystr. 32
— Ernst, Tapezierer, Düppelstr. 32
— Gustav, Arb., Altst. Fischerstr. 24/25
— Gustav, Gemeinschaftspfleger, Neust. Heidestr. 10
— Gustav, Händler, St. Annenstr. 33
— Karl, Arbeiter, Bauhofstr. 28
— Karl, Zimmermann, Wilhelmsdorfer Straße 22
— Margarete, Arbeiterin, Steinstr. 53
— Paul, Arbeiter, Neuendorfer Str. 33
— Wilhelm, Arbeiter, Steinstr. 53
„Stahlhelm", ⊨ 911, Geschäftsstelle Steinstr. 56
Stahlknecht, Emil, Tuchmacher, Göttiner Landstr. 3
— Hermann, Weißgerber, ebendas.
Stahmann, August, Stellmacher, Bauhofstraße 24
Stahmer, Otto, Former, Kl. Gartenstraße 28
Stahn, Alfred, Schneider, St. Annenstraße 27
— Artur, Bürogehilfe, Domkietz 4
— Aug., Korbmacher, St. Annenstr. 27

Stake, Minna, geb. Pramme, verehel., Krakauer Landstr. 10
Stallbaum, Auguste, geb. Ahl, Wwe., Johanniskirchplatz 9
Stallgies, Wilhelm, Müller, Kurstr. 61
Stampehl, Alma, geb. Wilke, verehel., Gotthardtkirchplatz 13
Stampfer, Friederike, Wwe., Deutsches Dorf 1 a
Stamsky, Joseph, Arb., Magdeburger Landstr. 102
Stanczewski, Stanislaus, Schuhmacher, Neust. Heidestr. 60
Standtke, Paul, Tischler, Mühlentorstraße 2
Stange, Otto, Arbeiter, Düppelstr. 19
— Paul, Expedient, Kreuslerstr. 12
Stangenberg, Anna, Arb., Kl. Gartenstraße 20
— Anna, geb. Förster, Wwe., ebendas.
— Hermann, Arbeiter, ebendas.
Stanger, David, 🖂 398, Händler, Gr. Gartenstr. 26
— Mendel, 🖂 656, Sackhdlg., Stadtschleuse 3/4
— Salomon, Handelsmann, Große Gartenstr. 26
Stanka, Franz, Konditor, Ritterstr. 7
Stanke, Wilhelm, Kesselschmied, Neust. Heidestr. 48
Stannebein, Ernst, Schmied, Hausmannstraße 89
Stapel, Martin, Schmied, Linienstr. 30
— Wilhelm, Arbeiter, Düppelstr. 18
Starcke, Karl, Literat und Schriftsteller, Umschlaghafen
Staritz, Marie, geb. Ziemer, Wwe., Vereinsstraße 25a
Stark, August, Arb., Gutenbergstr. 12
— Emma, Verkäuferin, Altst. Fischerstraße 14
— Franz, Weißgerber, ebendas.
— Hermann, Schleusenvorsteher i. R., Kurstraße 62
— Karl, Maschinist, Goethestr. 2
— Otto, Mag.-Obersekretär, Trauerberg 33
— Wilhelm, Kaufmann, Packhofstr. 24
Starke, Albert, Hilfsschaffner, Großgörschenstraße 12
— Artur, Arbeiter, Vereinsstr. 25a
— Ella, Kontoristin, Kirchhofstr. 12
— Friedrich, Oberpostschaffner, ebendas.
— Hermann, Arbeiter, Neust. Markt 32
— Klara, geb. Krüger, Wwe., Steinstraße 58
— Otto, Schuhmacher, Winterfeldtallee 2
— Paul, Expedient, Düppelstr. 25
— Paul, 🖂 765, Kolonialwarenhdlg., Plauer Str. 25
Staroста, Bertold, Arb., Kirchstr. 5/6
Starrost, Kurt, 🖂 1496, Rechtsauskunftei, Steinstr. 43
— Walter, Verkäufer, Tismarstr. 24
Stasch, Willi, Schlosser, Wilhelmsdorfer Str. 57
Stasik, Johann, Schneider, Neust. Heidestraße 54
Staub, Friedrich, Schuhmachermeister, Deutsches Dorf 44
— Hedwig, Arbeiterin, Blumenstr. 10
— Klara, geb. Hahn, verehel., Gödenstraße 7
— Kurt, Arbeiter, Am Jakobsgraben 2
— Otto, Handschuhmacher, ebendas.
— Walter, Maler, ebendas.
— Wilhelm, Arbeiter, Düppelstr. 4
— Wilhelm, Böttcher, Düppelstr. 26
Stauber, Anna, Buchhalterin, Plauer Straße 15
— Hans, Konditor, ebendas.
— Karl, Privatmann, ebendas.
Staude, Hugo, Schlosser, Tismarstr. 11
Stavenow, August, Arb., Nikolaiplatz 18
Stebbe, Ferdinand, Walzmstr., Magdeburger Landstr. 5
Stechow, Marie, geb. Behrendt, gesch., Friesenstr. 13
— Paul, Arbeiter, Düppelstr. 13
Steckel, Friedrich, Arb., Tismarstr. 6
— Karl, Sattler und Tapezierer, Roonstraße 25
— Wilhelm, Tapezierer, Flutstr. 3
Stefaniak, Martin, 🖂 1499, Schmiedemeister, Abtstr. 18/19
Steffek, Alois, Arbeiter, Großgörschenstraße 10
Steffen, Albertine, geb. Sillke, Wwe., Werderstr. 1
— Auguste, geb. Güldenpfennig, Geschäftsinhaberin, Gr. Gartenstr. 42
— Erich, Kaufmann, Roonstr. 37
— Ernst, Former, Silostr. 13
— Friedr., Leitungs-Aufseher, Wredowstraße 4
— Friedrich, Kontorbote, Kummerléstraße 7
— Fritz, Spediteur, Bäckerstr. 22
— Hermann, Schiffer, Klosterstr. 2
— Marie, geb. Schade, verehel., Große Gartenstr. 41
— Paul, Steindrucker, Schützenstr. 24
— Walter, 🖂 363, Rechtsanwalt und Notar, St. Annenstr. 25
— Wilhelm, Arb., Neuendorfer Str. 3
— Wilh., Dreher, Neuendorfer Str. 17
— Wilhelm, Hausdiener, St. Annenstraße 39/40
— Wilhelm, Kaufmann Zigarren-Imp., Steinstr. 29
— Wilhelm, Maschinenführer, Roonstraße 37
Steffensen, Hans, Schneider, Harlunger Straße 49

Stegelitz, Gustav, Restaurateur, Bäckerstraße 23
Stegemann, Ernst, Maler, Bäckerstr. 43
— Ewald, Schlosser, Kl. Münzenstr. 10
— Ferdinand, Heizer, Wilhelmsdorfer Straße 68
— Max, Maurer, Kleiststr. 12
— Walter, Schüler, Memelland 19
— Wilhelm, Malermeister, ebendas.
Steger, Hermann, Postassistent, Altst. Fischerstr. 12
— Karl, Ackerbürger, Harlunger Str. 19
— Richard, Landwirt, Fohrder Str. 22
Stegerer, Gerion, photogr. Atelier, Hauptstraße 42
Steglich, Rich., Techniker, Domlinden 25
Steguhn, August, Schuhmacher, Mühlentorstraße 44
Stehling, Franz, Handlungsgehilfe, Göttiner Str. 34
— Friedrich, Handelsmann, ebendas.
— Gustav, Stellmacher, Flutstr. 5
— Wilhelm, Arbeiter, Kietz 21
— Wilhelm, Werkmeister, Kanalstr. 6
Stehr, Willy, Arbeiter, Kirchhofstr. 23
Steil, Johann, Posamentier, Kl. Gartenstraße 7
Stein, Adam Landwirt, Watstr. 8
— Anna, geb. Schenk, gesch., Bäckerstraße 45
— August, Arbeiter, Gödenstr. 6
— Elisabeth, geb. Frettin, Wwe., Trauerberg 15c
— Erich, Handlungsgehilfe, Harlunger Straße 40
— Ernst, Arb., Potsdamer Chaussee 5d
— Ernst, Bootsmann, Ritterstr. 24
— Ernst, Schmied, Am Salzhof 1
— Frieda, Arb., unverehel., Trauerberg 15c
— Friedr., Tischler, Saarburger Str. 38
— Fritz, Arbeiter, Harlunger Str. 40
— Fritz, Betr.-Assistent, Watstr. 29
— F. W., ⊶ 625 Sattlermeister, Kurstraße 10
— Gust., Wächter, Magdeburger Str. 18, Altersheim
— Hermann, Former, Kl. Gartenstr. 46
— Hermann, Schneider, Göttiner Landstraße 6
— Karl, H, ⊶ 348, Personen- und Schleppschiffahrt, Ritterstr. 24
— Karl, Bierfahrer, Altst. gr. Heidestraße 18
— Karl, Kaufmann, Kurstr. 10
— Marie, geb. Plath, Arb., Düppelstraße 10
— Max, Bäcker, Trauerberg 15c
— Wilhelm, Arbeiter, Neust. Heidestr. 29
— Wilhelmine, unverehel., Magdeburger Straße 18, Städt. Obdach
— Willi, Tischler, Watstr. 2

Steinberg, Gustav, Arbeiter, Altst. gr. Heidestr. 6
Steinborn, Friedrich, Oberpostschaffner, Deutsches Dorf 48
— Karl, Maurer, Kleiststr. 3
— Karl, Zimmermann, Wollenweberstraße 41d
— Paul, Theatermeister, Kl. Gartenstraße 12
Steinbruch, Moses, Kaufmann, Hauptstraße 59/60
Steinbrink, Anna, geb. Hillner, Wwe., Linienstr. 24
— Hermann, Zimmerer, ebendas.
Steinbrück, Karl, Schneider, Düppelstraße 24
Steinbrückner, Valentin, Bildh.-Werkführer, Neuendorfer Str. 7
Steindorf, Ella, Hausmädchen, Nikolaiplatz 16
— Lisbeth, Arbeiterin, Vereinsstr. 7
— Walter, Schriftsetzer, Wollenweberstraße 47
— Wilhelm, Arb., Neuendorfer Str. 41
— Willy, Schlosser, Franz-Ziegler-Straße 1
Steindorff, Irmgard, geb. Schreiber, verehel., Luckenberger Str. 6
— Marie, geb. Melms, Wwe., ebendas.
Steinert, Alfred, Kanzlei-Angestellter, Neuendorfer Str. 58a
— Anna, Arbeiterin, Kleiststr. 3
— Gustav, Schlossermstr., Ritterstr. 1
— Martin, Steindrucker, Neuendorfer Straße 58a
— Max, Schuhmacher, ebendas.
— Wilhelmine, geb. Fleischer, Wwe., Kleiststr. 3
Steinforth, Alfred, Kellner, Molkenmarkt 29/30
Steingräber, Gustav, Arb., Klosterstr. 19
— Ida, Arbeiterin, ebendas.
— Rudolf, Maler, Neust. Heidestr. 4
Steinhäuser, Hermann, Eisenbahn-Sekr., Wilhelmsdorfer Str. 70
— Johanna, geb. Friedrichsohn, verehel., Verkäuferin, Lindenstr. 16
Steinhauer, Karl, Arb., Lindenstr. 18
Steinheuer, Joseph, Werkmeister, Franz-Ziegler-Str. 3
— Kurt, Ingenieur, ebendas.
Steinicke, Julius, Tischler, Magdeburger Straße 18, Städt. Obdach
— Margarete, unverehel., Kurstr. 17
— Herm., Handelsmann, Gördenweg 10
Steinke, Adelheid, geb. Rutz, Wwe., Hauptstr. 76
— Wilhelm, Arbeiter, Krakauer Str. 40
— Wilh., Tischler, Altst. gr. Heidestr. 3
Steinmann, Adolf, Steindrucker, Große Gartenstr. 32
— Georg, Tapezierer, Neuendorfer Straße 16

Steinmann, Herm., Tischler, Neuendorfer Straße 16
— Paul, Schlosser und Vorkosthändler, ebendas.
Steinmetz, Eduard, Böttcher, Plauer Straße 1
Stein- und Stuckwerkstätten, Brandenburg (Havel), G. m. b. H., H, ☎ 970, Brielower Str. 63
Steinwender, Herm., Bäcker, Jahnstr. 1
— Hermann, Schlachthofbuchhalter i. R., ebendas.
— Richard, H, ☎ 705, Handelsvertr., Potsdamer Str. 53/54
Stekiel, Max, Sattler und Tapezierer, Deutsches Dorf 11
— Mich., Sattlermeister, ebendas.
— Otto, ☎ 535 Oel- und Fettwaren-Lager, Trauerberg 9
Stelle, Hermann, Arb., Kapellenstr. 20
Steller, Marie, geb. Schulze, Wwe., Gutenbergstr. 2
—Paul, Kontorist, Steinstr. 46/47
Stelter, Elisabeth, geb. Lewandowsky, Wwe., Roonstr. 27
— Frieda, geb. Klunter, Wwe., Bionvillestraße 16
— Herm., Arb., Mötzower Landstr. 72
— Herm., Arb., Mötzower Landstr. 88
— Max, Maschinenschlosser, Kleiststr. 10
— Otto, Schlosser, Lindenstr. 9
— Paul, Pfleger, Görden, Wärterdorf 67
— Willi, Arb., Mötzower Landstr. 72
Stelzer, Auguste, verehel., Gr. Gartenstraße 23
— Max, Arbeiter, Gr. Gartenstr. 14
Stemer, Hedwig, geb. Gothmann, Wwe., Gr. Gartenstr. 30
Stemkowitz, Emma, geb. Dübel, verehel., Neust. Heidestr. 9
— Otto, Geschäftsführer, Fohrder Str. 2
Stemmler, Emil, Schlosser, Temnitz 40
Stempel, Marie, geb. Petzer, Arbeiterin, Potsdamer Str. 25
Stempnick, Anton, Sattler, Schützenstraße 8
Stendel, August, Handelsmann, Altst. gr. Heidestr. 21
— Erich, Schneider, Kapellenstr. 11
— Friedr., Arb., Altst. gr. Heidestr. 43
— Fritz, Milchhändler, Huckstr. 9
— Julius, Arbeiter, Friesenstr. 11
— Karl, Arb., Gotthardtkirchplatz 9
— Karl., Arb., Johanniskirchplatz 8
— Minna, Schneiderin, ebendas.
— Otto, Arbeiter, Steinstr. 14
— Paul, Arbeiter, Friesenstr. 2
— Paul, Schmied, Gr. Gartenstr. 11
Stender, Hugo, Arbeiter, Wollenweberstraße 60
— Willi, Schlosser, Paulinerstr. 8
Stengel, Erich, Arbeiter, Temnitz 11
— Gustav, Arbeiter, Kurstr. 51
— Hermann, Tuchmacher, Potsdamer Straße 40
— Johanna, unverehel., ebendas.
— Otto, Tischler, Temnitz 11
— Rudolf, Magistrats-Oberinspektor, Roonstr. 15
— Walter, ☎ 273, Klub- und Polstermöbel-Fabrikation, Altst. Markt 3, Privatwohnung Bäckerstr. 36
Stenzel, Erich, Werkzeugmacher, Franz-Ziegler-Str. 22
— Richard, Arbeiter, Temnitz 36
Stephan, Albert, Schneider, Friesenstr. 12
— Elise, geb. Westphal, verehel., Harlunger Str. 54
— Emil, Arbeiter, Mühlentorstr. 13
— Erich, Kaufmann, Wilhelmsdorfer Landstr. 27
— Erich, Schneider, Mühlentorstr. 13
— Frieda, geb. Thiele, verehel., Harlunger Str. 48
— Friedrich, Zimmermann, Wredowstr. 1
— Georg, Tapezierer, Mühlentorstr. 13
— Gustav, Tischler, Altst. Fischerstr. 11
— Karl, ☎ 546, Dr. med., homöopath. Arzt, St. Annenstr. 42, Sprechstunden 8½—10½, 3—5½ Uhr (außer Freitag)
— Karl, Bäckermstr., Bauhofstr. 20
— Luise, geb. Bochtan, Wwe., Neuendorfer Str. 17
— Otto, Arbeiter, Altst. Markt 8/9
— Paul, Schlosser, Linienstr. 33b
Steppler, Ida, geb. Dankert, Wwe., Schützenstr. 36
Stern, August, Stellmacher, Hausmannstraße 3
— Richard, Segelmacher, Stadtschleuse 6
Sternberg, Alfred, Kaufmann, Großgörschenstraße 20
— Franz, Bürohilfsarbeiter im Versorgungsamt, Watstr. 31
— Friedrich, Bahnbeamter, Alvenslebenstraße 9
— Hermann, Tischler, Stadtschleuse 8
— Paul, Schlosser, Neust. Markt 23
— Rudolf, Arbeiter, Vereinsstr. 6
— Willi, Kolonist, Bohnenland 8
Sternkiker, Elisabeth, geb. Ammer, verehel., Wollenweberstr. 46
— Israel, Handelsmann, Wollenweberstraße 63
Sternsdorf, Albert, Portier, Großgörschenstraße 31
— Erich, Maschinenformer, Wilhelmsdorfer Str. 15
— Franz, Maschinenschlosser, Wilhelmsdorfer Str. 42
— Gertrud, geb. Romahn, Fohrder Straße 38

Sternsdorf, Hedwig, geb. Barsch, verehel., Große Gartenstr. 41 a
— Hermine, geb. Matthes, Wwe., Neust. Heidestr. 51
— Marie, geb. Drust, Wwe., Potsdamer Str. 37
— Otto, Arbeiter, Watstr. 9
— Paul, Arb., Gr. Gartenstr. 24 a
— Richard, Handlungsgehilfe, Neust. Heidestr. 51
— Wilhelm, Arbeiter, Wilhelmsdorfer Straße 42
Sterzel, Kurt, Buchhalter, Kl. Gartenstraße 37
Stettin, Marg., Putzmeisterin, Kreuslerstraße 17
Steuer, Ida, geb. Nörthen, Wwe., Kl. Gartenstr. 34
— Karl, Mühlenmstr., Krakauer Str. 61
— Paul, Schlosser, Kl. Gartenstr. 34
Steuerwald, Franz, Lagerist, Nikolaiplatz 11
— Richard, Prokurist, Kurstr. 68
Stewien, Helene, geb. Stolle, Wwe., Bahnhofstr. 2
Steyer, Joh., Ingenieur, Packhofstr. 6
Stickel, Franz, Arbeiter, Kreuslerstr. 12
Stiebel, Friederike, geb. Ganz, Wwe., Gutenbergstr. 8
— Karl, Steindrucker, Bergstr. 6
— Paul, Buchdrucker, Gutenbergstr. 8
Stiefel, Ewald, Kaufmann, Große Gartenstr. 4 a
Stieger, Gustav, Arbeiter, Ausbau Brielower Grenze, Ziegeleischupp. am Beetzsee
Stieglitz, Georg, Schneider, Kurstr. 60
— Otto, Schneidermeister, ebendas.
— Willi, Friseur, Paulikirchplatz 2
Stieler, Gustav, Strafanst.-Wachtmeister, Linienstr. 28
Stier, Joh., Betriebsdirektor, Havelstr. 7
Stilgenbauer, Robert, Mühlenbauer, Mühlentorstr. 44
Stilk, Richard, Arbeiter, Schützenstr. 21
Stille, Hermann, Vergolder, Silostr. 10
Stiller, Karl, Kaufmann, Neuendorfer Straße 27 a
— Margarete, Kontoristin, ebendas.
— Marie, geb. Blankenfeld, Wwe., ebendas.
— Siegfried, Handlungsgehilfe, Hausmannstraße 6
— Wilhelm, ☎ 1484, Fleischermeister, Roonstr. 12
Stimming, Alfred, Arbeiter, Altstädt. gr. Heidestr. 24
— Auguste, geb. Weber, Wwe., Trauerberg 36
— Berta, geb. Gütler, Wwe., Potsdamer Chaussee 7
— Emil, Arbeiter, Vereinsstr. 8
— Erich, Arbeiter, Roonstr. 26
Stimming, Ernst, Arb., Malmedystr. 29
— Ernst, Schneider, Neust. Heidestr. 28
— Ferdinand, Arbeiter, Altst. gr. Heidestraße 29
— Fritz, Rangier-Arbeiter, Temnitz 39
— Georg, Arbeiter, Neust. Heidestr. 58
— Gustav, Kutscher, Potsdamer Chaussee 7
— Karl, Platzmeister, Gutenbergstr. 1
— Karl, Schneider, Magdeburger Straße 18, Altersheim
— Karl, Zigarrenmacher, Wilhelmsdorfer Str. 38 a
— Otto, Versicherungsbeamter, Mühlentorstraße 32
— Paul, Arbeiter, Saarburger Str. 41
— Paul, Arbeiter, Watstr. 2
— Willi, Buchbinder, Mühlentorstr. 32
— Willy, Handelsmann, Neuendorfer Straße 63
Stindt, Bruno, Arb., Bionvillestr. 23
Stitze, Anna, geb. Reuschel, Wwe., Gutenbergstr. 15
Stobernack, Marie, geb. Doßmann, Wwe., Düppelstr. 2
— Wilhelm, Kassenbote, Luckenberger Straße 13
Stobinski, Edmund, Maler, Göttiner Straße 38
Stock, Ernst, Galvaniseur, Jahnstr. 9
Stockhaus, Luise, geb. Peters, Wwe., Ritterstr. 17/18
— Wilh., landw. Beamter, ebendas.
Stockmann, Karl, Arbeiter, Klosterstr. 5
— Karl, Studienrat, Havelstr. 14
— Maria, Trichinenschauerin, Wilhelmsdorfer Str. 69
— Otto, Arbeiter, Mühlentorstr. 24
Stodtzyk, Karl, Dreher, Gutenbergstr. 8
Stoebe, Paul, Zollinspektor, Jahnstr. 1
Stöckl, Johann, Steinsetzer, Linienstr. 12
Stöfer, Ella, geb. Viertel, Wwe., Vereinsstraße 36 a
Stöffen, Gertrud, Arb., Werderstr. 23
— Karl, Arbeiter, ebendas.
— Meta, Stenotypistin, ebendas.
— Otto, Metallschleifer, Franz-Ziegler-Straße 23
Stöhr, Adam, Ingenieur, Gördenweg 12
— Gustav, Kaufm., Neuendorfer Str. 57
— Marie, geb. Bärenwolle, Wwe., Roonstr. 15
— Otto, Arbeiter, Blumenstr. 11
— Wilhelm, Arbeiter, ebendas.
Stoer, Richard, Bauführer, Winterfeldtallee 2
Störzel, Alma, unverehel., Oberwäscherin, Winterfeldtallee 2
— Max, Rohrmeister, Jakobstr. 20
— Paul, Rohrmeister, Franz-Ziegler-Straße 28
— Walter, Kaufmann, ebendas.

Stoeßel, Hedwig, geb. Schrepffer, Wwe., Wredowstr. 5
Stöwe, Wilhelm, Polizei-Hauptmann, Magdeburger Str. 51
Stoffers, Wilhelmine, geb. Kirsten, Wwe., Nikolaiplatz 13
Stoge, Albert, Arbeiter, Altst. kl. Heidestraße 5
Stoike, Reinhard, Magistrats-Inspektor, Nikolaiplatz 10
Stoldnow, Franz, Schneidermstr., Große Gartenstr. 11
Stoll, Gertrud, Näherin, Ritterstr. 17/18
— Toni, geb. Jurkowski, verehel., Magdeburger Platz 4
Stolle, Aug., Maschinenputzer, Werderstraße 17
— Emma, geb. Kemnitz, Wwe., Abtstraße 15
— Emma, geb. Ehrlich, Wwe., Temnitz 29
— Friedrich, Posthelfer, Bahnhofstr. 2
— Friedrich, Arbeiter, Werderstr. 16
— Karl, Arbeiter, Düppelstr. 31
— Karoline, geb. Döhring, Wwe., Nikolaiplatz 18
— Marie, geb. Janicke, Privatiere, Vereinsstr. 36
Stolper, Artur, Hilfsförster, Danziger Straße 20
Stoltnow, Aug., Chauffeur, Wallstr. 17
Stolze, Albert, Klempner, Altstädt. gr. Heidestr. 46
— Christian, Rentner, Magdeburger Straße 18, Altersheim
— Ernst, Postschaffner, Franz-Ziegler-Straße 15
— Margarete, geb. Lehmann, verehel., Goethestr. 1
— Otto, Postschaffn., Potsdamer Str. 11
— Paul, Arbeiter, Kl. Gartenstr. 50
— Wilhelm, Kaufmann, Neust. Fischerstraße 18
Stolzenburg, Ernst, Pfleger, Görden, Wärterdorf 71
— Franz, Hilfspfleger, Görden, Wärterdorf 52
Stoof, Elisabeth, geb. Krebs, Wwe., Tismarstr. 7
— Friedrich, Invalide, Magdeburger Straße 18, Städt. Obdach
— Karl, Arbeiter, Wilhelmsdorfer Straße 55
— Willi, Schmied, Luckenberger Str. 8
Stoppe, Heinrich, Kaufm., Ritterstr. 8
Storbeck, Auguste, geb. Neumann, Wwe., Magdeburger Str. 18, Altersheim
— Berta, geb. Sperfeld, Wwe., Silostr. 5
— Friedr., Arbeiter, Potsdamer Str. 35
— Friedrich, Schlosser, ebendas.
— Marie, Wirtschafterin, ebendas.
— Otto, H, 🚗 809, Kaufmann, Lebensmittel-Großhandlung, Neuendorfer Straße 33
Storbeck, Walter, Schlosser, Magdeburger Straße 20, Ledigenheim
Storch, Adolf, Dr. phil., Studienrat, Schützenstr. 1
— Wilhelmine, geb. Stelzner, Wwe., Kl. Gartenstr. 21
Storkmann, Wilhelm, Arb., Sieberstr. 1
Storm, Richard, Arbeiter, Grabenstr. 5
Stormer, Franz, Lackierer, Ritterstr. 10
Stortz, Albert, Arbeiter, Bahnhofstr. 4
— Franz, Feuerwehrmann, Kurstr. 72
— Hermann, Korbmacher, Wollenweberstraße 52
— Herm., Schlosser, Gr. Gartenstr. 24a
— Walter, Schlosser, Mühlentorstr. 24
Strachardt, Friedrich, Kutscher, Große Gartenstr. 26
— Hermann, Arbeiter, ebendas.
Strache, Hans, Volontärarzt, Hochstr., Krankenhaus
Strack, Emil, Postaushelfer, Neuendorfer Str. 28
— Georg, Dreher, Düppelstr. 15
— Karl, Gürtler, ebendas.
— Peter, Werkmeister, Werderstr. 10
— Peter, Zimmermann, Schützenstr. 21
Strafanstalt, 🚗 112, Neuendorfer Straße 90
Stragies, Hedwig, geb. Birk, verehel., Kietz 4
Strahlendorf, Karl, Heizer, Goethestr. 1
Stranz, Alfred, Arbeiter, Bauhofstr. 22
— Alfred, Reisender, Neuendorfer Straße 43
— August, Arbeiter, Kietz 15
— August, Restaurateur, Kl. Gartenstraße 26
— Hermann, Arbeiter, Bionvillestr. 14
— Hermann, Vorarbeiter, Linienstr. 11
— Luise, geb. Herrmann, Wwe., Neuendorfer Str. 43
— Paul, Former, Großgörschenstr. 19
— Willy, Invalide, Altst. Markt 4
Straßdaß, Friedrich, Former, Mühlentorstraße 44
Straßenbahn, 🚗 175, Bauhofstr. 16/18
Straßner, Paul, Polizei-Unterwachtmstr., Magdeburger Str. 51
Straub, Anna, geb. Neubert, Wwe., Plauer Str. 10
Straubel, Hermann, Klempner, Jahnstraße 7
Strauch, Anna, geb. Kluge, Wwe., Watstraße 10
— Hermann, Arbeiter, Kirchhofstr. 22
— Paul, 🚗 1010, Schulrat, Bergstr. 16
Strauß, Franz, Schmied, Roonstr. 14
Strecker, Christoph, Kaufmann, Magdeburger Str. 13
Strehlau, Hermann, 🚗 1130, Fleischermeister, Plauer Str. 17

Strehlau, Lina, geb. Henke, Wwe., Fohrder Straße 14
— Richard, 🛏 1491, Schlossermeister, Am Huck 5
Strehlow, Lina, geb. Hoffmann, Wwe., Wallstr. 21
— Otto, Schlosser, Roonstr. 30
Strehmann, Karl, Arbeiter, Kapellenstraße 30
Streich, Charlotte, Kontoristin, Vionvillestr. 1
— Hedwig, geb. Reichsner, Wwe., ebendas.
— Hugo, Rangierer, Magdeburger Straße 19
— Paul, Feilenhauer, Harlunger Str. 8
— Robert, Arbeiter, Ausbau Brielower Grenze 8
Streiter, Hans 🛏 982, Kaufmann, Schillerstr. 1
— Wilhelm, Koch, Jungfernsteig 9
Strenger, Adolf, Ofenmann, Saarburger Str. 54
Streſing, Johanna, geb. Mitzlaff, Wwe., Molkenmarkt 23
Streu, Erich, Militäranwärter, Magdeburger Str. 20
Streubel, Gotthard, Bäcker, Harlunger Straße 46
— Willi, Arbeiter, Linienstr. 13
Stricker, Fritz, Gürtler, Neust. Wassertorstr. 12
— Theodor, Schlosser, Neuendorfer Straße 29
— Willi, Fräser, Wilhelmsdorfer Str. 37
Striepe, Otto, Arbeiter, Tismarstr. 17
— Paul, Arbeiter, Magdeburger Str. 20
Strobach, Alfred, Eisenbahn-Betriebs-Assistent, Steinstr. 45
Strobel, Berta, Schwester, Packhofstr. 12
Strobelt, Walter, Expedient, Altst. gr. Heidestr. 24
Strohbusch, Wilh., Ober-Verwaltungssekretär, Klosterstr. 28/31
Strohmeier, Rupert, Detacheur, Vereinsstraße 37a
Strohmeyer, Wilh., Maschinist, Blumenstraße 3
Stroink, Wilh., Schlosser, Jungfernsteig 4
Stropp, Otto, Schlosser, Werderstr. 19
— Otto, Steuersekretär, Kanalstr. 5
Strowitz, Richard, Arbeiter, Magdeburger Landstr. 114
Strube, Elisabeth, staatl. gepr. Krankenschwester, Jakobstr. 4
— Klara, geb. Tauer, Wwe., ebendas.
— Robert, Eisenbahn-Anwärter, Tismarstraße 3
— Walter, Friseur, Wilhelmsdorfer Straße 65
Struck, Friedrich, Arbeiter, Jahnstr. 17
— Paul, Rangierer, Kl. Gartenstr. 27
von Struczynski, Helene, geb. Maletzki, Wwe., Nikolaiplatz 15
Strüber, Karl, Arbeiter, Wilhelmsdorfer Str. 18
Struensee, Pauline, Buchh., Linienstraße 33d
Strumpel, Aug., Schmelzer, Kurstr. 19
Strutz, Berta, Hausmädchen, Ritterstr. 1
Struve, Paul, Arb., Kummerlerstr. 10
Stube, Ehrhardt, Kaufmann, Kl. Gartenstraße 13
— Franz, Dampfschiffbesitzer, ebendas.
— Paul, Bäcker, Gr. Münzenstr. 16
— Wilhelm, 🛏 828, Weiß- und Wollwaren, Vionvillestr. 16
Studt, Heinrich, Ingenieur, Kurstr. 66
— Minna, Wwe., Franz-Ziegler-Str. 10
— Reinh., Schlosser, Gutenbergstr. 15
Stübe, Friedrich, H, 🛏 517, Schmiedemeister, Silostr. 9
— Helmuth, Maschinist, ebendas.
— Max, Schneidermeister, ebendas.
— Paul, Techniker, ebendas.
Stüber, Erwin, Schornsteinfeger, Gotthardtkirchplatz 1
Stübing, Alwine, geb. Muschert, Wwe., Fohrder Str. 28
— Auguste, geb. Fischer, Wwe., Altst. gr. Heidestr. 49
— Franz, Schlosser, Domlinden 12
— Friedrich, Tischler, Linienstr. 34
— Fritz, Arbeiter, Tismarstr. 3
— Gustav, Arbeiter, Jahnstr. 6
— Karl, Fleischer, Molkenmarkt 37
— Karl, Kaufm., Franz-Ziegler-Str. 15
— Karl, Kutscher, Nikolaiplatz 11
— Karl, Maurer, Franz-Ziegler-Str. 15
— Karl, Schiffb., Harlunger Str. 20a
— Karoline, geb. Güssow, Wwe., Neuendorfer Str. 38
— Martha, Arbeiterin, Jahnstr. 6
— Martha, geb. Marciniak, Arbeiterin, Kurstr. 8
— Paul, Dreher, Göttiner Str. 34
— Rich., Kaufmann, Gr. Gartenstr. 47a
— Wilh., Maurerpolier, Linienstr. 16a
Stück, Ernst, 🛏 665, Bahnhofswirtschaft, Reichsbahnhof
Stüdemann, Hermann, 🛏 883, Bäckerei und Konditorei, Krakauer Str. 41
Stühmer, Helene, geb. Schrader, verehel., Neuendorfer Str. 40
Stührenberg, Luise, geb. Damm, Wwe., Roonstr. 39
Stülpner, Paul, Arbeiter, Linienstr. 17
Stürenberg, Bernhard, 🛏 562, Ingenieurbüro, Havelstr. 14
Stürk, Marie, unverehel., Hauptstr. 16
— Marie, geb. Bergmann, Wwe., ebendas.
Stürtz, Hugo, Optiker, Wilhelmsdorfer Straße 2

Stützer, Wilhelm, Maurer, Neuendorfer Straße 67
Stüwe, Gustav, Arb., Kirchhofstr. 37
Stüwer, Frieda, Arb., Altst. Fischerstr. 14
— Paul, Former, Neuendorfer Str. 3
— Richard, Weißgerber, Silostr. 5
Stumpe, Albert, Schlosser, Neuendorfer Straße 44
Stumpf, Erich, Arbeiter, Temnitz 5
— Gustav, Händler, ebendas.
Sturm, Gertrud, geb. Schlee, Wwe., Neuendorfer Str. 88
— Hans-Hermann, Assistenzarzt im Krankenhause, Bergstr. 6
— Marie, Direktrice, Großgörschenstr. 3
— Richard, Oberinspektor, Neuendorfer Straße 88
— Wilhelm, Maurer, Paulinerstr. 6
— Willi, Arbeiter, ebendas.
Stusche, Paul, Stellmacher, Kurstr. 44
Stute, Gottfr., Bankbeamter, Wredowplatz 3
— Richard, Mag.-Oberinsp., ebendas.
Stutterheim, Marie, verehel., Altst. Fischerstr. 13
Stutzer, Ferd., Stations-Betr.-Assistent, Gr. Gartenstr. 45 a
— Paul, Polizei-Wachtmeister, Magdeburger Str. 51
Subkowiak, Emma, geb. Glomm, verehel., Pauliner Str. 18
Suchaja, Joh., Kranführer, Jungfernsteig 4
Suchlandt, Paul, Steindrucker, Harlunger Str. 45
Suckau, Ernst, Bäcker, Altst. gr. Heidestraße 30
— Paul, Schneider, Franz-Ziegler-Str. 3
Sucker, Bruno, Werkmstr., Hauptstr. 50
Sudikatis, Bruno, ⊶ (175), Straßenbahndirektor, Trauerberg 39
Sündermann, August, Wärter, Görden, Wärterdorf 6
Sünwold, Alfred, Arbeiter, Gerostr. 2
Süring, Erich, Sattlermeister, Lederwarenhandlung, Steinstr. 63
— Otto, ⊶ 941, Schmiedemeister, Abtstraße 15
Sürth, Peter, Restaurateur, Deutsches Dorf 13
Süß, Rudolf, Schlosser, Bionvillestr. 23
Süßkind, Joachim, Kaufmann, Bergstr. 6
Suffert, Fritz, Gärtnereibesitzer, Am altst. Schützenhaus 1
Suhle, Emma, Stepperin, Klosterstr. 21
— Erich, Arbeiter, Kl. Gartenstr. 6
— Hermann, Arbeiter, Linienstr. 32
— Johanne, Arb., Wollenweberstr. 8
— Walter, Fahrradhandl., Reparaturwerkstatt, Plauer Str. 9, Privatwohnung Kirchhofstr. 35
Suleck, Pauline, geb. Malyk, Wwe., Ziegelstr. 6
Sumpf, Albert, Fuhrherr, Ritterstr. 24
— Anna, geb. Schultze, Wwe., Werderstraße 35
— Berta, geb. Schultze, Wwe., Gödenstraße 8
— Erich, Former, Roonstr. 16
— Erich, Masch.-Einrichter, Friesenstr. 2
— Erich, Tischlermeister, Düppelstr. 18
— Ernst, Schlosser, Silostr. 6
— Franz, Arb., Magdeburger Str. 20, Ledigenheim
— Friedrich, Arbeiter, Wilhelmsdorfer Straße 53
— Friedrich, Arbeiter, Magdeburger Straße 18, Altersheim
— Friedrich, Polizei-Betriebsassistent, Hausmannstr. 6
— Friedr., Töpfer, Neust. Heidestr. 15
— Georg, Schlosser, Franz-Ziegler-Straße 17
— Gustav, Arbeiter, Düppelstr. 12
— Gustav, Schmied, Linienstr. 37
— Hermann, Arbeiter, Werderstr. 20
— Karl, Arbeiter, Friesenstr. 2
— Karl, Arbeiter, Linienstr. 8
— Karl, Arbeiter, Werderstr. 17
— Karl, Schlosser, ebendas.
— Karl, Schlosser, Friesenstr. 2
— Karl, Schlosser, Neuendorfer Str. 34
— Paul, Schlosser, Werderstr. 17
— Richard, Schuhmacher, Wilhelmsdorfer Str. 53
— Wilhelm, Arbeiter, Goethestr. 4
— Wilhelm, Arbeiter, Werderstr. 14
— Wilh., Eisendreher, Hausmannstr. 89
— Wilhelm, Former, Am Huck 10
— Wilhelm, sen., H, ⊶ 384, Kolonialwaren, Kurstr. 42
— Wilhelm, jun., Kaufm., ebendas.
— Wilhelm, Schlosser, Düppelstr. 17
— Willi, Arbeiter, Düppelstr. 12
— Willi, Steindrucker, Roonstr. 9
Supply, Hermann, Lithograph, Neust. Markt 5/6
— Rudolf, Wasserbauobersekretär i. R., Dom-Brandenburg, Siedl. Luisenhof (an der Krakauer Landstr.)
Surkau, Joh., Revisor, Kirchhofstr. 11
Susdorf, Herm., Former, Temnitz 2
Suthfeld, Albert, Arbeiter, Neuendorfer Str. 27 a
— Wilhelm, Arbeiter, ebendas.
Sutor, Adolf, Dampferbesitzer, Plauer Straße 18
Suttinger, Paul, Schlosser, Gr. Gartenstraße 21
Sydow, Gustav, Werkmeister, Gutenbergstraße 31
— Otto, Dreher, Neust. Heidestr. 72/73
— Paul, Arbeiter, Gödenstr. 9
— Wilh., Oberpostschaffner, Wilhelmsdorfer Str. 8

Syfuß, Gustav, Arbeiter, Neuendorfer Straße 43 b
Sylvester, Reinhold, Oberlandjäger, Dom, Hevellerstr. 9
Sypniewski, Franz, Arbeiter, Watstr. 18
— Fritz, Arbeiter, Kleiststr. 2
— Theodor, Arb., Neuendorfer Str. 30
— Wilh., Arbeiter, Altst. Fischerstr. 22
— Willi, Arbeiter, Watstr. 18
Sypniewsky, Otto, Arb., Jahnstr. 5
Syring, Martin, Ingenieur, Trauerberg 33
Szala, Joseph, Schmied, Neumanns Vorwerk
Szardning, Wilhelm, Kernmacher, Alvenslebenstr. 2
Szczecinski, Andreas, Brauer, Silostr. 1
— Franz, Weißgerber, ebendas.
Szczés, Erich, Arbeiter, Gödenstr. 6
— Johann, Arbeiter, ebendas.
— Paul, Arbeiter, Großgörschenstr. 6
Szepanski, Friedrich, Arbeiter, Mühlentorstraße 50
— Justine, geb. Voß, Wwe., Winterfeldtallee 2
Szewczyk, Alex, Zeichner, Saarburger Straße 62
— Benedikt, 🛏 518, Restaurateur (Pommerscher Hof). Schützenstr. 20
— Johann, Arb., Saarburger Str. 62
— Joseph, Arbeiter, Schützenstr. 20
Szezepaniak, Franz, Arb., Trauerberg 39
— Joseph, Arbeiter, Linienstr. 3
Szielinski, Friedrich, Arbeiter, Wilhelmsdorfer Str. 37
— Fritz, Schleifer, Linienstr. 33 d
Szoska, Ernst, Arbeiter, Gr. Gartenstraße 25
Szpott, Martin, Arbeiter, Saarburger Straße 57
— Paul, Fleischer, ebendas.
— Wenzeslaus, Arbeiter, ebendas.
Szuchar, Paul, Klempnermeister, Ziegelstraße 6
Szwajor, Mich., Kutscher, Tismarstr. 17
Szydlowski, Telesfor, Arbeiter, Bionvillestraße 17
Szyscka, Gottfried, Arbeiter, Neust. Heidestr. 72/73

T

Tabbert, August, Arb., Düppelstr. 31
— Paul, Kutscher, ebendas.
— Paul, Tischler, Klosterstr. 26
Tachmann, Friedrich, Oberpostschaffner i. R., Kirchhofstr. 10
— Paul, Sattler, ebendas.
Tacik, Leo, H, 🛏 835, Kolonialwaren, Gr. Gartenstr. 43, Ecke Schulstr.
— Stanislaus, Kaufmann, H, 🛏 597, Gr. Gartenstr. 62
Tack, Conrad & Cie., G. m. b. H., H, 🛏 1430, Schuhwarengeschäft, Hauptstr. 18
— Herm., Arbeiter, Neust. Heidestr. 15
Tackmann, Kurt, Former, Gödenstr. 14
Täge, Elsbeth, Anlegerin, Gutenbergstraße 15
— Friedrich, Hobler, ebendas.
— Fritz, Weißgerber, Watstr. 18
— Karl, Arbeiter, Kleiststr. 3
— Paul, Arbeiter, Roonstr. 4
— Wilhelm, Arbeiter, Mühlentorstr. 13
— Willi, Schriftsetzer, Vereinsstr. 10
Taege, Aug., H, 🛏 93, Bahnsped., Möbeltransport, Automobilfuhrwesen, Steinstr. 46/47
— Ernst, Weißgerber, Mühlentorstr. 37
— Frieda, geb. Löschke, verehel., Gr. Münzenstraße 3
— Fritz, Arbeiter, Roonstr. 19
— Kurt, Spediteur, Mitinh. d. Firma August Taege, Steinstr. 46/47
— Waldemar, Spediteur, Mitinh. der Firma August Taege, ebendas.
Taetz, Max, 🛏 1114, Färberei und chemische Waschanstalt, Bergstr. 8, Laden Ritterstr. 30, Privatwohn. Roonstr. 39
Tafel, Fritz, 🛏 219, Dampfbäckerei, Gr. Münzenstr. 16
Tagge, Franz, Schlosser, Gr. Gartenstraße 54
Tainz, Gotthelf, 🛏 1157, Werkstätten f. Friedhofs- u. Denkmalskunst, Steinmetzbetr., Kirchhofstr. 30/30a, Privatwohnung Packhofstr. 24
Talke, Heinrich, Kellner, Silostr. 21
— Max, Malermstr., ebendas.
— Richard, Arbeiter, Werderstr. 11
Tamaschke, Alfred, Pol.-Oberleutnant, Magdeburger Str. 50
Tamke, Otto, Postassistent, Harlunger Straße 52
Tamm, Adolf, Krim.-Betriebs-Assist., Kl. Münzenstr. 4/5
— Margarete, Bürogehilfin, ebendas.
— Volkmar, Elektro-Installat., ebendas.
Tank, Anna, Pflegerin, Winterfeldtallee 2
Tankow, Agnes, geb. Tackmann, Wwe., Kreuslerstr. 12
Tanneberger, Alma, geb. Friedrich, Wwe., Blumenstr. 11
— Karl, Masch.-Schlosser, Bergstr. 11
Tannenberg, Wilhelm, Pol.-Unterwachtmeister, Magdeburger Str. 51
Tannhäuser, Karl, Steindrucker, Roonstraße 2
— Kurt, Schmied, Jungfernsteig 5
Tasche, Friedrich, Arbeiter, Temnitz 41
v. Taschitzki, Artur, Mittelschullehrer, Rochowstr. 12

Tasmowski, Johann, Elektrotechniker, Roonstr. 36
Tau, Anna, Rentiere, Hauptstr. 77
— Bernh., Schuhmachermstr., Paulinerstraße 17
— C. A., Putz und künstl. Blumen, Inh. Else Hering, H, Hauptstr. 77
— Klara, Schneiderin, Steinstr. 58
— Otto, Heizer, Tismarstr. 22
— W., Nachf., Inh. Reinhold Boock, H, ☎ 213, Speditionsgeschäft, Neuendorfer Str. 9
Taube, Albert, Kellner, Kreuslerstr. 14
— Alfred, Werkzeugdreher, Göttiner Landstraße 9
— Artur, Dreher, Potsdamer Chaussee 5 d
— Auguste, geb. Töpfer, Wwe., Deutsches Dorf 15
— Berta, Kontoristin, Steinstr. 7
— Charlotte, geb. Liebenow, Wwe., Tismarstr. 3
— Emil, Schlosser, Winterfeldtallee 2
— Erich, Bootsbauermstr., Bionvillestraße 18
— Herm., Hilfsfeuerwehrmann, Wilhelmsdorfer Straße 10
— Leopold, Konrektor, Potsdamer Straße 8
— Mathilde, geb. Mörke, Wwe., Göttiner Landstr. 9
— Walter, Bügler, ebendas.
Taubert, Ernst, Nachf., Inh. Gustav Asmus, H, ☎ 132, Feinkosthandlung, Hauptstr. 48/49
Tauchert, Ernst, Schmied, Wilhelmsdorfer Straße 54
— Ernst, Elektro-Monteur, ebendas.
— Otto, Elektro-Monteur, Kleiststr. 10
— Willi, Eisendreher, Blumenstr. 14
Tauer, Friedrich, Former, Roonstr. 30
Tausch, Helene, geb. Behrendt, verehelicht, Jakobstr. 36
— Karl, Hausdiener, Havelstr. 6 a
Tausendschön, Karoline, geb. Schulz, Wwe., Mühlentorstr. 6
Tautenhahn, Gotthard, Obermonteur, Flutstr. 3
Tautz, Aug., Schlosser, Harlunger Str. 12
— Auguste, geb. Büttner, Wwe., Vereinsstraße 38
Tebling, Hermann, Schuhmachermstr., Wollenweberstr. 8
— Willi, Kontorist, Havelstr. 11
Techen, Martha, geb. Lubitz, Wwe., Ziesarer Landstr. 4
Tegener, Alb., Privatm., Mühlentorstraße 3
— Gustav, Arbeiter, Gr. Münzenstr. 10
— Hans, Arbeiter, Schützenstr. 36
— Herm., Schlosser, Wilhelmsdorfer Landstraße 19
— Wilhelm, Arbeiter, Schützenstr. 36
Tegge, Georg, Fleischermstr., Harlunger Straße 2
— Karl, Arb., Krakauer Landstr. 264
— Max, Schmiedemstr., Bäckerstr. 42
— Rudolf, Schmiedemstr., ebendas.
Tegtmeyer, Friedrich, Faktor, Bauhofstraße 31/32
Teich, Joseph, Kaufm., Am Salzhof 1
Teichel, Wanda, unverehel., Hauptstraße 42
Teichgräber, Alexander, Arbeiter, Altst. gr. Heidestraße 38
— Antonie, geb. Remmler, Wwe., Wilhelmsdorfer Str. 19
— Hermann, ☎ 1459, Abfuhrunternehmer, Linienstr. 34
— Waldemar, Arbeiter, ebendas.
Teichmeier, Willi, Tischler, Trauerberg 35
Teichner, Walter, Schlosser, Trauerberg 1
Teige, Gustav, Lokomotivheizer, Kolonie Görden 2
— Willi, Arbeiter, Lindenstr. 34
Teitge, Karl, Maler, Wilhelmsdorfer Straße 70
Tell, Friedrich, Postdirektor, St. Annenstraße 16/18
Temme, Johannes, Schlosser, Jahnstraße 6
Tempel, Rudolf, Kalkulator, Blumenstraße 4
Tempelhagen, Franz, Arbeiter, Düppelstraße 30
— Fritz, ☎ 860, Obst-, Gemüse- u. Kartoffelhdlg., St. Annenstr. 44
— Otto, Arbeiter, Düppelstr. 30
— Richard, Arb., Kolonie Görden 12
— Wilh., Arb., Potsdamer Str. 27
— Wilhelmine, geb. Schmiedeke, Wwe., Temnitz 9
— Willi, Arbeiter, Molkenmarkt 21
Tempelhahn, August, Arb., Mühlendamm 21
— Wilhelm, Sattler, Hauptstr. 16
Tempes, Karl, Lackierermstr., Wilhelmsdorfer Str. 71
Templin, Otto, Kranführer, Eupenstraße 9
Tenberken, Emma, geb. Haufe, Wwe., Schützenstr. 19
— Franz, Klempner, ebendas.
— Paul, Möbelfabrikant, Kirchhofstraße 30 a
Tennert, Ernst, Eisendreher, Großgörschenstraße 22
— Hermann, ☎ 413, Blumenhaus, Hauptstr. 31, Privatwohnung Molkenmarkt 7
— Hermann, Kunstgärtner, Mühlendamm 12
— Otto, Maschinist, Neuendorfer Straße 43b

Tennert, Rich., Maschinist, Neuendorfer Straße 1
Tenzer, Willi, Kaufmann, Hauptstr. 50
Tepper, Alfred, Arbeiter, Wilhelmsdorfer Landstraße 15
— August, Arbeiter, Mühlentorstr. 20
— Franz, Arbeiter, Sieberstr. 1
Tesch, Anna, Näherin, Stadtschleuse 8
— Anna, geb. Neumann, Wwe., Schützenstr. 18
— Emilie, geb. Blüske, Wwe., Stadtschleuse 8
— Emma, Schneidermeisterin, Kurstraße 55
— Erich, Kaufmann, Schützenstr. 18
— Fritz, ☎ 1546, Messerschmied, chir. Instrumentenmacher u. Bandagist, Steinstr. 3
— Heino, Mittelschullehrer, Rochowstraße 28
— Karl, Juwelier und Goldschmied, Hauptstr. 26
— Karl, Schmiedemstr., Lindenstr. 4
— Otto, Schmied, Wilhelmsdorfer Straße 68
— Wilhelm, Schmiedemstr., Kurstr. 55
Teschke, August, Pfleger, Görden, Wärterdorf 63
— Elise, Filialleiterin, St. Annenstr. 42
Teschner, Anna, geb. Leibholz, Wwe., Bäckerei, Steinstr. 15
— Friedrich, Architekt und hauptamtl. Gewerbelehrer, Rochowstr. 25
— Georg, Steindrucker, Kreuslerstr. 15
— Otto, Postassistent, Wilhelmsdorfer Straße 35
— Reinhold, ☎ 723, Innendekoration, Polster- u. Ledermöbelfabrikation, Steinstr. 15
Teske, Albert, Arbeiter, Kirchhofstr. 36
— Albert, Steindrucker, Roonstr. 3
— Paul, Kaufmann, Neust. Markt 17
— Wilhelm, Zuschneider, Düppelstr. 21
Tesmer, Otto, Arbeiter, Paulinerstr. 16
Teßmann, Max, Arbeiter, Roonstr. 27
— Max, Pol.-Unterwachtmstr., Magdeburger Straße 51
Teßmer, Martha, geb. Metzer, Wwe., Göttiner Landstr. 14
— Otto, Arbeiter, Silostr. 21
— Wilhelm, Arbeiter, Neuendorfer Straße 48
Teterski, Simon, Arbeiter, Kl. Gartenstraße 45
Tetzlaff, Josefa, geb. Riedel, verehel., Werderstr. 22
Tetzschlag, Wilhelm, Arbeiter, Neust. Heidestraße 3
— Wilhelm, Zimmermann, Wilhelmsdorfer Straße 42
Teuber, Anna, Arbeiterin, Roonstr. 34
— August, Werkmstr., ebendas.
— Fritz, Handlungsgehilfe, Kanalstr. 6
Teuber, Fritz, Kaufm., Wilhelmsdorfer Straße 60
— Gertrud, Hilfspflegerin, Winterfeldtallee 2
— Paul, Schlosser, Roonstr. 34
Teubert, Kurt, Spinnmeister, Goethestraße 9
— Marie, geb. Birnstein, Wwe., ebendaselbst
Tewaag, Martha, Lehrerin, Bauhofstraße 3
Tewes, Erich, Bürogehilfe, Gutenbergstraße 35
— Otto, Buchdrucker, ebendas.
Textilarbeiter-Verband, ☎ 1039, Geschäftsstelle Neust. Heidestr. 68
Thäle, Marie, geb. Wulkow, Wwe., Tismarstr. 12
Thäns, Friedrich, Weinbergsbesitzer, Kl.-Kreutzer Weinberge 26
— Karl, Arbeiter, Potsdamer Str. 18
— Paul, Friseur, Tismarstr. 20
Thal, Johanna, Lehrerin, Wredowplatz 3
— Maximilian, Mittelschul-Rektor, ebendaselbst
Thamm, Berta, geb. Heinke, Wwe., Großgörschenstr. 30
— Richard, Schuhmacher, Magdeburger Landstraße 106
Thams & Garfs, H, ☎ 61, Lebensmittel, Hauptstr. 89, Steinstr. 28 und Neuendorfer Str. 33
Tharum, Bruno, Arb., Neust. Wassertorstraße 9
Thederan, Rich., Pfleger, Winterfeldtallee 2
Theel, Albert, Schlosser, Großgörschenstraße 11
Theil, Alois, Arbeiter, Bauhofstr. 23 a
— Anton, Schlosser, Neust. Heidestr. 25
— Franz, Schlosser, Steinstr. 41
— Franz, Schmied, Neust. Heidestr. 25
— Johann, Arbeiter, ebendas.
— Joseph, Postschaffner, ebendas.
— Max, Zigarrenmacher, Brielower Straße 52
Theiler, Ernst, Arb., Großgörschenstr. 33
Theiß, Emil, Oberwärter, Winterfeldtallee 2
Thel, Alfred, Dreher, Großgörschenstr. 7
— Hermann, Schneider, ebendas.
Thelitz, Ernst, Bahnunterh.-Arbeiter, Kl. Gartenstr. 34
— Georg, Kanzlei-Sekretär, Gutenbergstraße 2
— Julius, Schneidermstr., ebendas.
— Sophie, Buchhalterin, ebendas.
Theuerkauf, Karl, Schmied, Magdeburger Straße 19
Thews, Emil, Friseur, Neuendorfer Straße 23

Thie, Franz, Gastwirt, Brielower Straße 46
— Hermann, Handlungsgehilfe, Magdeburger Platz 3
— Hermann, Schuhmacher, ebendas.
— Juliane, geb. Matelska, Wwe., Magdeburger Str. 18, Altersheim
— Wilhelm, Arbeiter, Watstr. 23
Thiebach, Martha, Stenotypistin, Neuendorfer Str. 85
Thiede, Albert, Arbeiter, Kietz 19
— Albert, Restaurateur, Jahnstr. 9
— Albert, Tischler, Roonstr. 31
— Alfred, Arbeiter, Mühlendamm 21
— August, Arb., Am Jakobsgraben 8
— August, Arbeiter, Steinstr. 53
— Auguste, geb. Müller, Wwe., Deutsches Dorf 13
— Berta, geb. Genicke, Wwe., Neuendorfer Str. 2
— Charlotte, unverehel., Jahnstr. 61
— Emma, geb. Ahl, Arbeiterin, Kurstraße 48
— Emma, geb. Grohmann, Wwe., Kl. Gartenstr. 5
— Emmy, Näherin, Büttelstr. 7
— Ernst, Arb., Magdeburger Str. 18, Städt. Obdach
— Ernst, Dreher, Kl. Gartenstr. 36
— Frieda, Vorkosthändlerin, Am Huck 2
— Friedrich, Schneider, Büttelstr. 8/9
— Friedrich, Arbeiter, Kurstr. 8
— Fritz, Arbeiter, Alvenslebenstr. 3
— Fritz, Handelsvertreter, Am Huck 2
— Fritz, Handlungs-Geh., Am Jakobsgraben 8
— Gust., Werkhelfer, Mühlentorstr. 16
— Ida, geb. Heise, Wwe., Bahnhofstraße 7
— Johanna, unverehel., Gr. Gartenstraße 41a
— Johannes, Dr. jur., Kl. Gartenstr. 5
— Julius, Beamter a. D., Dom, St. Petri 1
— Karl, Arb., Rathenower Str. 13
— Karl, Sattler, Silostr. 20
— Karl, Zimmermann, Blumenstr. 7
— Karl, Zimmerpolier, Gr. Gartenstraße 41a
— Karoline, geb. Protz, Wwe., Plauer Straße 7a
— Martha, verehel., Sieberstr. 18
— Martha, Hilfspflegerin, Winterfeldtallee 2
— Paul, Arbeiter, Alvenslebenstr. 3
— Paul, Landwirt, Askanierstr. 26
— Paul, Schlosser, Gutenbergstr. 35
— Paul, Tischler, ebendas.
— Richard, Arbeiter, Watstr. 27
— Richard, Handlungs-Geh., Am Huck 2
— Rudolf, Schlosser, Alvenslebenstr. 3
— Walter, Landwirt, Tismarstr. 1
— Wilhelm, Arb., Bionvillestr. 16
Thiede, Wilhelmine, geb. Schugardt, Wwe., Bionvillestr. 16
— Willi, Hilfspostsch., Roonstr. 13a
— Willy, Kaufmann, Roonstr. 31
Thiedmann, Robert, Schneider, Gorrenbergstraße 15
Thieke, Friederike, geb. Voigt, Wwe., Tismarstr. 13
Thiel, Alfred, Kunstgewerbler, Hauptstraße 28
— August, Schmied, Büttelstr. 7
— Bernhard, Arbeiter, Werderstr. 37
— Emil, Schriftsetzer, Fouquéstr. 9
— Eva, Pflegerin, Winterfeldtallee 2
— Fritz, Kellner, Bahnhofstr. 3
— Gustav, Fahrstuhlführer, Neust. Wassertorstr. 7
— Johannes, Schlosser, Ritterstr. 11
— Johannes, Fleischer, Gr. Gartenstraße 56
— Karl, Schlosser, Kl. Gartenstr. 7
— Mathilde, geb. Krüger, Wwe., Schützenstr. 21
— Max, Arbeiter, Gr. Gartenstr. 56
— Richard, Arbeiter, Schützenstr. 36
Thiele, Albert, Arbeiter, Neust. Heidestraße 56
— Albert, Arb., Am Jakobsgraben 6
— Albert, Arbeiter, Schulstr. 10
— Albert, Arbeiter, Steinstr. 46/47
— Albert, Arbeiter, Watstr. 6
— Albert, Bierfahrer, Hochstr. 3
— Albert, Rentenempfänger, Düppelstraße 21
— Alfred, Arb., Brielower Str. 52
— Alfred, Kellner, Watstr. 18
— Alwine, verehel., Gorrenbergstr. 15
— Anna, unverehel., Arbeiterin, Harlunger Str. 40
— Antonie, geb. Bock, Wwe., Abtstr. 10
— Arnold, Arbeiter, Friesenstr. 4
— August, Arbeiter, Paulikirchplatz 2
— August, Kutscher, Malmedystr. 15
— August, Tischler, Potsdamer Chaussee 5d
— Auguste, geb. Brüggemann, verehel., Kirchhofstr. 19
— Bruno, Schraubendreher, Kirchhofstraße 29
— Emma, geb. Große, Wwe., Vereinsstraße 35
— Emma, geb. Vogel, Wwe., Kietz 10
— Erich, Ankerwickler, Mühlentorstraße 44a
— Erich, Former, Paulikirchplatz 2
— Erich, Schriftsetzer, Franz-Ziegler-Straße 11
— Erich, Werkzeugschlosser, Altst. Fischerstraße 24/25
— Ernestine, geb. Schaller, Wwe., Hausmannstr. 17
— Ernst, Arb., Magdeburger Str. 19

Thiele, Ernst, Arbeiter, Gödenstr. 14
— Ernst, Dreher, Roonstr. 35
— Ferdinand, Schiffseigner, Harlunger Straße 48
— Ferdinand, Schleifer, Gr. Gartenstraße 1a
— Franz, Arbeiter, Abtstr. 9
— Franz, Schmied, Kleiststr. 4
— Frieda, unverehel., Plauer Str. 22
— Frieda, geb. Zander, verehel., Magdeburger Str. 13
— Friedrich, Arbeiter, Tismarstr. 7
— Friedrich, Arbeiter, Tismarstr. 19
— Friedrich, Arbeiter, Vereinsstr. 40
— Friedrich, Fleischer, Franz-Ziegler-Straße 11
— Friedrich, Schlosser, Neust. Markt 3
— Friedrich, Töpfer, Kurstr. 18
— Friedrich, Wächter, Wilhelmsdorfer Straße 54
— Fritz, Arbeiter, Jahnstr. 17
— Fritz, Arbeiter, Kietz 10
— Gertrud, Arbeiterin, Kirchhofstr. 37
— Gertrud, Kontoristin, Friesenstr. 4
— Gustav, Arbeiter, Hauptstr. 10
— Hans, Stellmacher, Neust. Heidestraße 71
— Henriette, geb. Nätebusch, Wwe., Temnitz 25
— Hermann, Arbeiter, Roonstr. 17
— Herm., Kutscher, Fohrder Str. 40
— Herm., Versicherungsbeamter, Franz-Ziegler-Str. 2
— Hermann, pens. Gendarmerie-Wachtmeister, Watstr. 6
— Hermine, geb. Frensch, Wwe., Kurstraße 64
— Ida, Dienstmädchen, Hochstraße, Krankenhaus
— Julius, Rangiermstr., Klosterstr. 23
— Karl, Arbeiter, Flutstr. 13
— Karl, Arbeiter, Linienstr. 8
— Karl, Arbeiter, Neust. Markt 3
— Karl, Arbeiter, Schützenstr. 23
— Karl, Schlosser, Werderstr. 12
— Karl, Schlosser, Wilhelmsdorfer Straße 50
— Karl, Schmied, Kirchhofstr. 10
— Karl, Steinsetzmeister, Mühlentorstraße 44a
— Karoline, geb. Schwericke, gesch., Kirchhofstr. 10
— Klara, Arbeiterin, Altst. gr. Heidestraße 19
— Klara, Kontoristin, Flutstr. 5
— Kurt, Kaufmann, Blumenstr. 2
— Margarete, geb. Sähr, Wwe., Flutstraße 1
— Marie, geb. Alberg, Wwe., Fohrder Straße 37
— Marie, geb. Frilten, Wwe., Altst. gr. Heidestr. 19
Thiele, Marie, geb. Habernen, Wwe., Großgörschenstr. 26
— Max, Schneider, Franz-Ziegler-Straße 10
— Minna, Hausmädchen, Grabenstr. 14
— Otto, Arbeiter, Altst. Markt 1
— Otto, Hilfsschaffner, Roonstr. 18
— Otto, Werkmeister, Franz-Ziegler-Straße 10
— Otto, Zimmermann, Deutsches Dorf 12
— Ottilie, geb. Rostock, Wwe., Kirchhofstraße 2
— Paul, Arbeiter, Düppelstr. 32
— Paul, Arbeiter, Gr. Gartenstr. 25
— Paul, Arbeiter, Linienstr. 16a
— Paul, Arbeiter, Watstr. 6
— Paul, Arbeiter, Watstr. 24
— Paul, Arb., Franz-Ziegler-Str. 24
— Paul, Maurer, Vereinsstr. 38
— Paul, ⊶ 286, Musikdirektor, Blumenstr. 12
— Paul, Steindrucker, Großgörschenstraße 26
— Paul, Strafanstalts-Oberwachtmstr., Fohrder Str. 21
— Richard, Arbeiter, Düppelstr. 12
— Robert, Schlosser, Vereinsstr. 41
— Theobald, Schuhmacher, Plauer Straße 22
— Walter, Schlosser, Vereinsstr. 40
— Walter, Zeichengehilfe, Watstr. 24
— Wilh., Arbeiter, Harlunger Str. 40
— Wilh., Arbeiter, Neust. Heidestr. 50
— Wilhelm, Arbeiter, Magdeburger Straße 20
— Wilhelm, Arbeiter, Vereinsstr. 2
— Wilh., Arbeiter, Vionvillestr. 19
— Wilh., Handelsmann, Vereinsstr. 41
— Wilhelm, Invalide, ebendas.
— Wilh., Kellner, Schützenstr. 29
— Wilh., Kutscher, Neust. Markt 8
— Wilhelm, Kutscher, Trauerberg 18
— Wilhelm, Telegraphen-Arbeiter, Kummerlérstr. 6
— Wilhelm, Werkmeister, Watstr. 24
— Wilhelmine, geb. Wuthenow, Wwe., Kirchhofstr. 37
— Willi, Schlosser, Klosterstr. 3
— Willi, Schmied, Kl. Gartenstr. 27
— Willi, Zimmerer, Linienstr. 8
Thieleke, Luise, geb. Becherer, verehel., Potsdamer Str. 1/2
Thielemann, Bernhard, Schneidermstr., Grabenstr. 21
— Berta, geb. Winter, Wwe., Hauptstraße 45
— Ernst, Tapezierer, Hausmannstr. 90
— Franz, Lagerhalter, Neuendorfer Straße 83
— Marie, geb. Speckter, Wwe., Neust. Heidestr. 52

Thielemann, Otto, Werkmstr., Werderstr. 4
— Paul, Maler, Blumenstr. 10
Thiem, Albert, Meister, Kanalstr. 6
— Auguste, geb. Modrow, Wwe., Neust. Markt 32
— Erich, Brauereibesitzer, Bergstr. 12
— Franz, Arbeiter, Linienstr. 33c
— Gerhard, Bürobeamter, Neust. Markt 32
— Louis, Wagenputzer, Kleiststr. 3
— Max, Kraftfahrer, Gr. Gartenstr. 4a
— Richard, Mittelschullehrer, Luckenberger Str. 14
Thiemann, Alexander, Arbeiter, Harlunger Str. 42
Thieme, Anna, geb. Hetsch, verehel., Kurstr. 5
— Ernestine, geb. Bunke, Wwe., Roonstraße 41
— Frieda, geb. Gebhardt, verehel., Jakobstr. 34
— Fritz, Arbeiter, Neust. Markt 3
— Georg, Fräser, Roonstr. 28
— Hermann, Arbeiter, Temnitz 39
— Karl, Schlosser, Jungfernsteig 4
— Paul, Tischler, Roonstr. 41
Thiemrodt, Emil, Schriftf., Watstr. 5
Thiene, Sophie, geb. Kabanis, Arb., Gutenbergstr. 29a
Thiermann, Fritz, Schlosser, Friesenstr. 12
Thies, Hermann, Magistrats-Obersekr., Neust. Heidestr. 17
Thiesing, Heinr., Händler, Klosterstr. 25
— Marie, verehel., ebendas.
Thießen, Adolf, Kaufm., Gr. Münzenstraße 17
Thimm, Ernst, Pfleger, Winterfeldtallee 2
Thinius, Artur, Posthelfer, Wilhelmsdorfer Landstr. 2
Thode, Margarete, 🛏 1041, Prokuristin, Potsdamer Str. 51
Thom, Ernst, Gärtner, Wollenweberstr. 11
— Friederike, geb. Krause, Wwe., Tismarstraße 22
— Richard, Schlosser, Kl. Gartenstr. 7
— Richard, Former, Wollenweberstr. 11
— Wilhelm, Arbeiter, ebendas.
Thomanek, Viktoria, Pflegerin, Winterfeldtallee 2
Thomann, Friedrich, Kaufm., Kreuslerstraße 13
— Herm., Handschuhfabrikant, Kreuslerstraße 1
— Johannes, Kaufmann, St. Annenstraße 32
— Margarete, Schreiberin, Harlunger Straße 47
— Minna, geb. Rißmann, Wwe., ebendas.
Thomas, Alfred, Fleischer, Brielower Straße 45
Thomas, Alfred, Obervostsekretär, Neust. Wassertorstr. 13
— Aug., geb. Görtz, Rentiere, ebendas.
— Gottfried, Schauspieler, Steinstr. 8
— Gotthilf, Maurer, Mühlentorstr. 52
— Hermann, Rentier, Bahnhofstr. 4
— Karl, Prediger, Schusterstr. 1
— Paul, Arbeiter, Kleiststr. 2
— Willi, Dreher, Bahnhofstr. 6b
Thomaschk, Friedrich, Monteur, Trauerberg 15b
Thome, Richard, Konditormstr., Blumenstraße 9
Thoms, Emma, Trichinenschauerin, Wilhelmsdorfer Str. 67
— Ernst, Hallenmstr., Danziger Str. 12
— Fritz, Eisenbahnwerkhelfer, Magdeburger Str. 19
— Helene, geb. Pick, Wwe., ebendas.
— Wilhelm, Bürogehilfe, Danziger Straße 12
Thon & Brenner, H, 🛏 135, Möbel-Posamentenfabrik, Wilhelmsdorfer Landstr. 37
— Bertold, Fabrikbesitzer, Wilhelmsdorfer Landstr. 39
Thor, Paul, Arbeiter, Hauptstr. 19
Thorum, Aug., Näherin, Neust. Heidestraße 56
Thräne, Hermann, Kesselschmiedemeister, Fohrder Str. 2
Thron, Ferdinand, Strafanstalts-Hilfswachtmeister, Krakauer Landstr. 12
— Gustav, Landwirt, ebendas.
Thrum, Ernst, Arbeiter, Neust. Heidestraße 15
Thrun, Herm., Arbeiter, Klosterstr. 27
— Wilhelmine, geb. Eibe, verehel., Linienstr. 34
Thüm, Marie, geb. Stahl, Witwe, Wollenweberstr. 58
— Minna, geb. Heise, Wwe., Mühlentorstraße 14a
Thürling, Georg, 🛏 1093, Kolonialwaren, Linienstr. 19
Thürmann, Wilh., Schlosser Roonstr. 18
Thulke, Willy, Schmied, Großgörschenstraße 19
Thurau, Hans, Arb., Schützenstr. 36
— Heinrich, Sattler, Schützenstr. 23
Thurm, Emma, geb. Henning, Stütze, Wollenweberstr. 56
Thurmann, August, Justiz-Obersekretär, Luckenberger Str. 14
— Franz, Arb., Laubenkolonie „Erdenglück" am Gördenweg
— Max, Magistratsanwärter, Luckenberger Str. 14
— Otto, Schriftf., Kl. Gartenstr. 45
— Paul, Bürogehilfe, Neuendorfer Straße 75
— Wilh., Arbeiter, Schützenstr. 36

Thuy, Joseph, Lackierermstr., Wilhelmsdorfer Landstr. 43
Thymel, Walter, Militäranw., Magdeburger Str. 19
Thyrolf, Kurt, Mechaniker, Molkenmarkt 35
Tibo, Marie, Arbeiterin, Silostr. 13
Tiburski, Joseph, Schlosser, Kirchhofstraße 37
Tiecke, Auguste, geb. Behrendt, Wwe., Kl. Gartenstr. 47
— Fritz, Schlosser, Temnitz 35
Tiede, A., H, 🛏 36, 1436, 1437, 1438, 1439, Vereinigte Brandenburger Mühlenwerke, Krakauer Str. 61
— Albert, Sattler, Parduin 6
— Emma, geb. Reichstein, Wwe., 🛏 370, Krakauer Str. 58
— Gebr., H, 🛏 154, Deutsche Keks-werke, Inhaber R. A. Weickert, Krakauer Str. 11
— Martha, Pflegerin, Winterfeldtallee 2
— Paul, 🛏 832, Mühlenbesitzer, Inh. der Firma A. Tiede, Grillendamm 2
Tiedt, Friedrich, Arbeiter, Kurstr. 64
Tiedtke, Mathilde, Diakonisse, Grabenstraße 17
Tiegs, Emma, geb. Krüger, Wwe., Wilhelmsdorfer Str. 54
Tielsch, Franz, Drechsler, Lindenstr. 10
Tiemann, Elfriede, geb. Hüttich, Wwe., Winterfeldtallee 2, Gebäude F W
Tiepelt, Anna, geb. Basan, Wwe., Temnitz 25
Tietsch, Anna, geb. Andrée, Wwe., Molkenmarkt 37
— Elisabeth, geb. Gahr, Wwe., Altst. gr. Heidestr. 23
— Johanna, wissenschaftliche Lehrerin, Hauptstr. 12
Tietsche, Ernst, Fahrmeister, Großgörschenstraße 23
— Luise, Stütze, Kurstr. 8
— Otto, Tischler, Altst. gr. Heidestraße 4
— Walter, Bäcker, Wilhelmsoorfer Straße 69
Tietz, Anna, geb. Ballerstädt, Wwe., Triglafweg 1
— Elfriede, Arb., Brielower Str. 52
— Friederike, geb. Schmidt, Wwe., Neust. Heidestr. 33
— Ida, geb. Fuchs, Wwe., Gödenstraße 9
— Josepha, Haushälterin, Gr. Gartenstraße 26
— Julius, Schachtmeister, Brielower Straße 52
— Käthe, Schwester, Nikolaiplatz 16
— Richard, Werkzeugmacher, Gerostraße 9/10
Tietz, Wilhelm, Arbeiter, Gödenstr. 9
— Willi, Magistrats-Anwärter, Franz-Ziegler-Str. 24
Tietze, Anna, geb. Geserich, Wwe., Tismarstr. 9
— Max, Stellmacher, Ziegelstr. 15
Tietzer, Herbert, Telegraphen-Arbeiter, Parduin 11/12
Till, Gustav, Schriftsetzer, Temnitz 3
— Hermann, 🛏 419, Klempnermeister, Hauptstr. 41
Tillack, Rudolf, Arbeiter, Abtstr. 9
— Rudolf, Tischler, ebendas.
Tille, Franz, Weinbergsbesitzer, Klein-Kreutzer Weinberge 30
Tillein, Robert, 🛏 1485, Baugeschäft, Großgörschenstr. 4
Tiller, Georg, Bäckermeister, Magdeburger Str. 11
Tillig, Erich, Schneidermstr., Abtstr. 21
— Gustav, Schneidermstr., Ritterstr. 15
Tillwig, Herm., Arbeiter, Linienstr. 13
Timm, Auguste, geb. Lamprecht, Wwe., Molkenmarkt 21
— Bruno, techn. Eisenb.-Obersekretär, Mühlendamm 18a
— Ella, geb. Wolter, verehel., Sieberstraße 11
— Karl, Arb., Winterfeldtallee 2
— Otto, Dreher, Gr. Gartenstr. 56
— Otto, Arbeiter, ebendas.
— Otto, Schmied, Bäckerstr. 37
— Otto, Schmied, Neuendorfer Str. 11
— Paul, Former, Winterfeldtallee 2
Tippelmann, Elisabeth, gen. Schwester Bartholomäa, Oberin, Neust. Heidestr. 24
Tischer, Marie, geb. Michaelis, Wwe., Jakobstr. 4
Tischler, Lebrecht, Post-Sekretär, Gr. Gartenstr. 10
Tisler, Otto, Kupferschmied, Kapellenstraße 25
Tissier, Wilhelm, Tischler, Kirchhofstraße 21
Titel, Rudolf, Ingenieur, Roonstr. 34
Tittel, Georg, Kaufmann, Alvenslebenstraße 4
— Karoline, geb. Jechow, Wwe., Roonstraße 32
Titz, Anna, geb. Baeß, Wwe., Temnitz 28
— Otto, Arb., Am Jakobsgraben 8
— Walter, Dreher, ebendas.
Tkaczik, Bernhard, Eisenb.-Magazin-Aufseher, Schulstr. 7
Tober, Paul, Arbeiter, Abtstr. 7
Tobin, Anna, Schwester, Gerostr. 13
— Max, Schiffszimmerer, ebendas.
Tobis, Marie, Arbeiterin, Gödenstr. 1
— Paul, Tischler, Gödenstr. 3
— Rosalie, geb. Brücksch, Wwe., Gödenstraße 1

Todtenhagen, Berta, geb. Nieße, Wwe., Tismarstr. 10
— Emil, Drechsler, Gödenstr. 3
Tödtmann, Friedrich, Ziegelmeister, Kapellenstraße 26
Toeffner, Fritz, 🛏 839, Restaurant und Hochzeitshaus Deutsche Eiche, Steinstraße 9
Tönnies, Fritz, Maschinenformer, Franz-Ziegler-Str. 25
— Helene, Verkäuferin, ebendas.
— Karl, Modelltischler, ebendas.
— Luise, geb. Müller, gesch., ebendas.
— Martha, Arbeiterin, ebendas.
Tönniges, Albert, Hausmeister, Gotthardtkirchplatz 9
— Willi, Bankbeamter, Gotthardtkirchplatz 7
Töpfer, Karl, Arb., Mühlentorstr. 21
— Max, 🛏 1070, Tierarzt, Dr. med. vet., Bäckerstr. 39
Toepfer-Compagnie, H, Butterhandlg. „Zu den drei Glocken", Hauptstraße 32
— Willy, Kaufmann, Steinstr. 8
Toepfer, Frieda, unverehel., Luckenberger Str. 1
— Otto, Stadtältester, ebendas.
Töpke, Oskar, Bäcker, Franz-Ziegler-Straße 24
Töpper, August, Landwirt, Brielower Straße 28
Tolkemitt, Alfred, Zigarrenmacher, Mühlentorstr. 31
— Friedrich, Postsekretär, ebendas.
Tolksdorf, Adolf, Arbeiter, Krakauer Landstr. 264
Tomaszewski, Anton, Arb., Mötzower Landstr. 21
— Bruno, Schneider, ebendas.
— Marie, Arbeiterin, ebendas.
Tomaszewsky, Joseph, Maurer, Temnitz 47
Tomby, Gustav, Prof., Domlinden 9
Tomczak, Joseph, Transportarbeiter, Steinstr. 32
Tomkowiak, Marie, geb. Schorsch, Wwe., Watstr. 31
Toniak, Johann, Kutscher, Gutenbergstraße 37
Tonn, Edmund, Arbeiter, Gutenbergstraße 32
— Ernst, Handelsmann, Paulinerstr. 16
— Wilh., Arbeiter, Kl. Gartenstr. 10
Tonsor, Erich, Tapezierer, Temnitz 47
— Friederike, geb. Riehe, Wwe., Linienstr. 8
— Luise, geb. Ludwig, Wwe., Kurstraße 47
— Richard, Malermstr., Kapellenstr. 31
Topp, Arnold, Oberlehrer, Fohrder Straße 36
Torge, Fritz, 🛏 1184, Dipl.-Ing., Stadtbaumeister a. D., Grabenstraße 16
Torges, C. F., allein. Inh. Gerhard Klein, H, 🛏 28, Tuche en gros, Plauer Str. 11/12
Tornier, Alb., Maschinenarb., Roonstr. 26
Tornow, Albert, Arbeiter, Neuer Jakobsgraben 7
— Anna, wissenschaftliche Lehrerin, Temnitz 51/52
— August, Arbeiter, Molkenmarkt 37
— Auguste, Arbeiterin, Roonstr. 6
— Bernhardine, geb. Brédow, Wwe., Hausmannstr. 78
— Berta, geb. Friedrich, verehel., Tismarstraße 19
— Elise, techn. Lehrerin, Temnitz 51/52
— Franz, Arbeiter, Hausmannstr. 78
— Friedrich, Arbeiter, Roonstr. 6
— Fritz, Schlosser, Wilhelmsdorfer Straße 47
— Georg, Dreher, Roonstr. 12
— Gustav, Eisenbahnschaffner, Neuendorfer Str. 58a
— Hermann, Mittelschullehrer a. D., Grabenstr. 12
— Herm., Schmied, Werderstr. 16
— Marie, geb. Müller, Wwe., Roonstraße 12
— Marie, geb. Palm, Wwe., Linienstraße 6
— Martha, geb. Ahlert, Wwe., Hausmannstraße 17
— Paul, Arbeiter, Schulstr. 10
— Paul, 🛏 1081, Viehhändler, Großgörschenstraße 17
— Willi, Bankbeamter, Linienstr. 6
— Willi, Maschinenschlosser, Tismarstraße 19
Torzinski, Franz, Schmied, Werderstraße 13
— Max, Schlosser, Linienstr. 21
Touke, Paul, Handlungsgehilfe, Kreuslerstraße 15
Träbert, Waldemar, Arb., Hauptstr. 42
Träder, Franz, Arbeiter, Gr. Gartenstraße 33
Träger, Elise, geb. Koßmann, Wwe., Watstr. 9
— Max, H, 🛏 192, Architekt, Kanalstraße 7/9, Privatwohnung Neuendorfer Str. 88a
— Wilhelm, Schlosser, Eupenstr. 11
— Willi, Bäcker, ebendas.
Traeger, Paul, Kaufm., Neuendorfer Straße 84
Traffehn, Ernst, Vergolder, Franz-Ziegler-Str. 1
— Herm., Vergolder, Temnitz 43
— Paul, Dreher- und Gelbgießermstr., Vereinsstr. 5
— Richard, Arbeiter, Silostr. 10

Tramp, Aug., Schneider, Neust. Wassertorstraße 1
— Paul, Bäcker, Vereinsstr. 37a
Trampisch, Missi, unverehel., Ritterstraße 7
Transelt, Max, Werkhelfer, Wredowstraße 16
Transport-Genossenschaft G. m. b. H., H, Krakauer Str. 40
Trappe, Friederike, geb. Melitz, Wwe., Paulinerstr. 8
— Martha, geb. Ihlefeldt, verehel., Roonstr. 17
— Otto, Arb., Magdeburger Platz 8
— Paul, Arbeiter, Domkietz 8
Traunecker, Kurt, Kaufmann, Bauhofstraße 26
Trautmann, Alice, Hausdame, Gördenweg 21
— Arnold, Arb., Neust. Heidestr. 9
Trautner, Adolf, Bürogehilfe, Molkenmarkt 7
— Rudolf, Färbereiarbeiter, Wilhelmsdorfer Str. 10
Trebs, Adelheid, Arb., Kl. Gartenstraße 39
Trebstein, Paul, Bäcker, Göttiner Landstraße 10e
Trebtow, Konrad, Kanzlei-Assistent, Franz-Ziegler-Str. 27
Trebuth, Fritz, Arbeiter, Gr. Gartenstraße 34
— Marie, geb. Klimpke, Wwe., Gödenstraße 7
Treder, Eduard, Arbeiter, Großgörschenstraße 15
Tredup, Ewald, 🛏 1429, Gutshof Wilhelmshof
Treger, Franz, Weißgerber, Mühlentorstraße 14a
Treichel, Karl, Arb., Hauptstr. 42
Trembich, Ernst, Techniker, Wollenweberstraße 34
Trendel, Wilhelm, Maurer, Wollenweberstraße 45
Trensinger, Auguste, geb. Kabelitz, verehel., Neuendorfer Str. 80/81
— Robert, Arbeiter, Lindenstr. 5
Trepge, Carl, H, 🛏 34, Bahnspedit., Molkenmarkt 25
— Elise, Kassiererin, Wilhelmsdorfer Straße 19
— Gerhard, Kaufm., Molkenmarkt 25
— Karl, Spediteur, ebendas.
— Marie, Trichinenschauerin, Wilhelmsdorfer Str. 19
— Richard, Spediteur, Molkenmarkt 25
Treppe, Max, Schuhmacher, Linienstraße 19
Treptow, Otto, 🛏 481, Obst- und Südfruchthandlung, Gr. Gartenstr. 66
v. Tresckow, Wilh., Oberstleutnant a. D., Dom, Burghof 10
Tressin, Wilhelm, Arbeiter, Mühlentorstraße 45
Tretschog, Gottlieb, Arbeiter, Bionvillestraße 1
— Otto, Arbeiter, ebendas.
Treubrodt, Anna, geb. Bohm, verehel., Kurstr. 17
Trieb, Albert, Arbeiter, Magdeburger Straße 18, Altersheim
— Anna, geb. Geue, Wwe., Neuendorfer Str. 3b
— Emma, geb. Rietz, Wwe., Kietz 21
— Franz, Arbeiter, Friesenstr. 12
— Willi, Hausmstr., Kl. Gartenstr. 42
Triebel, August, Musikmeister a. D., Abtstr. 11
— Heinrich, Fleischer, Hauptstr. 27
Triebler, Frieda, geb. Glänzel, Wwe., Magdeburger Str. 18, Städt. Obdach
— Karl, Arbeiter, Flutstr. 3
— Max, Arbeiter, Altst. kl. Heidestr. 5
Triebsch, Karl, Invalide, Linienstr. 19
— Paul, Maschinen-Schlosser, Alvenslebenstraße 9
Trieloff, Marie, 1. Köchin, Winterfeldtallee 2
Triem, Fritz, Schlosser, Neust. Markt 33
Triemer, Charlotte, unverehel., Ritterstraße 27
— Ernst, Gastwirt, ebendas.
Trietsche, Ernst, Arb., Bahnhofstr. 1
Trimborn, Paul, Dreher, Neust. Heidestraße 43
Trimm, Willi, Hilfspfleger, Görden, Wärterdorf 49
Trinkauf, Joh., 🛏 598, Rest. (Schultheiß-Ausich.), Molkenmarkt 29/30
Trippler, Karl, Handschuhmacher, Jahnstraße 11
— Marianne, Stenotypistin, ebendas.
— Reinhard, Handlungsgeh., ebendas.
Triptow, Emma, Arb., Packhofstr. 3
— Otto, Arbeiter, Mühlendamm 12
Troitzsch, Hermann, Rentner, Memelland 5
— Otto, Buchdruckmeister, ebendas.
Trojandt, Otto, 🛏 1146, Landjägermeister, Domlinden 28
Troll, Paul, Schlosser, Gr. Gartenstr. 42
Trompeter, Theodor, Sattler, Trauerberg 14b
Troschinski, Leo, Arbeiter, Alvenslebenstraße 4
Trosse, Erich, Maler, Neuendorfer Str. 6
Trost, Beate, geb. Maaß, Wwe., Nikolaiplatz 10
— Charlotte, Gewerbelehrerin, ebendas.
Trostorf, Otto, Ofensetzer, St. Annenstraße 30

Trotzer, Franz, Werkzeugschlosser, Großgörschenstraße 32
— Julius, Arbeiter, Dom, Burgweg 5
— Reinhold, Müller, Kapellenstr. 29
Trübe, Gust., ⊶ 1541, Staatl. Lotterie-Einnahme, Hauptstr. 21
Trübner, Marie, geb. Zülicke, Wwe., Neuendorfer Str. 36
Trützschler, Franz, Kaufmann, Großgörschenstraße 21
— Franz, Maurer, ebendas.
Trusch, Karl, Arbeiter, Am Jakobsgraben 7
Trutnau, Gustav, Buchdrucker, Kreuslerstraße 13
v. Trzebiatowski, Martha, Pflegerin, Winterfeldtallee 2
Trzeciok, Karl, Polizei-Betr.-Wachtmeister, Steinstr. 29
Tschenich, Richard, Kaufmann, Dom, St. Petri 2
Tschiene, Richard, Strafanstalts-Oberwachtmeister, Gerostr. 11
— Walter, Schneider, ebendas.
Tschierske, Hugo, Lehrer, Rochowstr. 29
Tschirch, Otto, Dr., Studienrat und Stadtarchivar, Magdeburger Platz 7
Tschöpe, Adolf, Kaufm., Steinstr. 22
— Egon, Schlosser, ebendas.
— Walter, Krankenwärter, Magdeburger Str. 51
Tschörner, Käthe, geb. Weitling, gesch., Steinstr. 14
Tuch, Gustav, H, ⊶ 901, Kolonialwaren, Silostr. 21
Tuchel, Auguste, verehel., Flutstr. 5
Tuchen, Elise, Rentenempfängerin, Tismarstraße 13
— Gustav, Schiffer, Altst. gr. Heidestraße 52
— Hermann, Arbeiter, Silostr. 5
— Max, Maschinenschlosser, Gördenweg, Laube 73
— Wilhelm, Pförtner, Brielower Straße 50
Tuchenhagen, Emil, Polizei-Betriebsassistent, Wilhelmsdorfer Landstraße 19
Tübbecke, Emil, Krankenhaus-Oberinspektor, Hochstr., Krankenhaus
Tübcke, Kurt, Ingenieur, Jakobstr. 5
— Otto, ⊶ 1169, Direktor, ebendas.
Tünge, Richard, Lackierer, Am Jakobsgraben 6
Türk, Emil, Arbeiter, Friesenstr. 5
— Hermann, Bürstenmacher, Schusterstraße 3
— Martha, Wirtschafterin, Kommunikation 3
— Paul, Werkmeister, Gödenstr. 5
— Willi, Dreher, Friesenstr. 5
Türklitz, A., H, ⊶ 196, Möbelfabrik, Neust. Markt 8
— Minna, geb. Nieter, Wwe., Jakobstraße 25
Tütel, Walter, Kaufmann, Gutenbergstraße 5
Tummoscheit, Karl, Arbeiter, Alvenslebenstraße 10
— Richard, Handlungsgehilfe, Werderstraße 2
Turnerheim, ⊶ 1555, Ziesarer Landstraße 7
Turnerschaft Brandenb. e. V., ⊶ 1554, Geschäftsst. Franz-Ziegler-Str. 4
Tuve, Karl, ⊶ 311, Kaufmann, Inhaber der Zigarrenhandlg. August Weber, Steinstraße 55
— Paul, H, Materialwarenhdlg., Mühlentorstraße 1
Twarz, Paul, Arbeiter, Wilhelmsdorfer Straße 74
Twele, Max, Betriebsleiter, Kummerléstraße 8
Twierczynska, Marie, Arb., Neuendorfer Str. 4
Tybussek, Emilie, geb. Trzeczak, Wwe., Hauptstr. 34
— Robert, Monteur, Packhofstr. 27
Tyrakowski, Albert, Eisendreher, Tismarstraße 14
— Franz, Eisendreher, ebendas.
— Justine, geb. Müller, Wwe., ebendas.
Tzentke, Minna, Diakonisse, Grabenstraße 17
Tzscheetzsch, Erwin, Diener, Gutenbergstraße 13
— Wilhelm, Betr.-Sekretär, ebendas.

U

Uebel, Martha, geb. Schultze, Wwe., Deutsches Dorf 4
— Wilhelm, Former, Gutenbergstr. 30
Uebrick, Joseph, Gärtnereibes., Wilhelmsdorfer Landstr. 23
Ueckert, Wilhelm, Arb., Trauerberg 12a
Uhde, Barbara, geb. Fox, Wwe., Kleine Gartenstr. 22
Uhe, August, Formermeister, Neuendorfer Straße 89
Uhlich, Richard, Werkmeister, Schützenstraße 17
Uhlig, Paul, Korbmacher, Neuendorfer Straße 75
— Werner, Arbeiter, Großgörschenstr. 19
Uhlmann, Georg, Strafanstalts-Wachtmeister, Kreuslerstr. 14
Uklei, August, Handelsmann, Blumenstraße 14
Ulbrich, Karl, Kaufmann, Ritterstr. 8
— Otto, Stadtbauführer, Gördenweg 32
Ulbricht, Karl, Maler, Wollenweberstraße 60

Ulewsky, Emmy, Putzmacherin, Kirchhofstraße 20
Ulfert, Martha, unverehel., Potsdamer Straße 17
— Otto, Handlungsgeh., Franz-Ziegler-Straße 22
— Otto, Privatmann, Potsdamer Straße 17
— Walter, H, ⊶ 572, Drogerie, Hauptstr. 85
Ulich, Anna, geb. Müller, Wwe., Werderstr. 6
— Luise, geb. Döring, Wwe., Werderstraße 14
Ullner, Marie, Wwe., Brielower Str. 52
Ullrich, Alfred, Schlosser, Kurstr. 28
— Bruno, Kaufmann, Packhofstr. 28
— Emil, Buchdruckereifaktor, Blumenstraße 17
— Emil, Kutscher, Jakobstr. 34
— Erich, Dreher, Linienstr. 7
— Ernst, Arbeiter, Gödenstr. 9
— Hermann, Gutsverwalter, Fontanestraße 18
— Margarete, Stütze, Katharinenkirchplatz 1
— Minna, geb. Petsch, Wwe., Mühlentorstraße 37
— Wilhelm, Arbeiter, Linienstr. 7
Ullstein & Co., Verlag, Voss. Ztg., Berliner Morgenpost, B. Z. am Mittag, ⊶ 1091, Steinstr. 47
Ulm, Karl, Kutscher, Neust. Heidestr. 15
— Otto, Heizer, Deutsches Dorf 38
— Otto, Mühlenwerkmeister, Malmedystraße 16
Ulmann, Jaroslaw, Schneider, Watstraße 25
Ulrich, Alfred, Handlungsgehilfe, Neuendorfer Str. 84
— Charlotte, Lehrerin, Grabenstr. 5
— Christian, Arbeiter, Roonstr. 5
— Elisabeth, Studienrat i. R., Trauerberg 33
— Erich, Arbeiter, Flutstr. 15
— Ernst, Former, Roonstr. 39
— Franz, Arbeiter, ebendas.
— Franz, Bürobeamter, Steinstr. 22
— Fritz, Kanzlei-Inspektor, Neuendorfer Str. 84
— Gustav, Arbeiter, Mötzower Landstraße 46
— Gustav, Werkmeister, Wilhelmsdorfer Str. 23
— Hermann, H, Kaufmann, Große Gartenstr. 62
— Margarete, geb. Häuseler, Flutstraße 15
— Marie, geb. Graebe, Wwe., Altst. Markt 3
— Marie, geb. Dähne, Wwe., Neust. Markt 30
Ulrich, Max, Tischler, Hausmannstr. 20
— Otto, Magistrats-Obersekr., Friesenstraße 10
— Otto, Arbeiter, Parduin 11/12
— Paul, Kontrolleur, Watstr. 32
— Paul, Arbeiter, Gutenbergstr. 1
— Paul, Tischler, Flutstr. 3
— Richard, Arbeiter, Krakauer Str. 40
— Walter, Maschinenschlosser, Neuendorfer Str. 46
— Walter, Ofensetzer, Linienstr. 5
— Wilhelm, Arbeiter, Neust. Markt 19
— Wilh., Kernmacher, Mötzower Landstraße 99
— Willi, Bäcker, Flutstr. 15
— Willy, Mittelschullehrer, Neust. Markt 30
Ulrici, Anna, geb. Kern, Arb., Großgörschenstraße 24
Umau, Egon, Kaufmann, Harlunger Straße 5
Umbach, August, ⊶ 1415, Lederleimfabrik, Kummerlestr. 8
Unfug, Fritz, Stellmacher, Mötzower Landstr. 72
— Karl, Fleischer, Wallstr. 18
— Marie, geb. Heise, Wwe., Watstr. 29
— Wilhelm., geb. Eiserbeck, Produktenhändlerin, ebendas.
Unger, Arnold, Landwirt, Roonstr. 3
— Emil, Arb., Am Jakobsgraben 5
— Emil, Dreher, Roonstr. 13
— Friedrich, Bohrer, Nikolaiplatz 5
— Gustav, Arbeiter, Magdeburger Landstr. 108
— Helene, Arbeiterin, Wilhelmsdorfer Straße 51
— Karl, Postaushelfer, Silostr. 4
— Theodor, Schlosser, Magdeburger Straße 18, Altersheim
Unglehrt, Cornelius, ⊶ 688, Spezialgeschäft für Molkereiprodukte, Gr. Gartenstr. 1
Ungnad, August, Oberpostschaffner, Jungfernsteig 1
Ungnade, Wilhelm, Uhrmachermeister, Molkenmarkt 9
Union, H, ⊶ 292, Färberei u. chemische Waschanstalt, Inhaber Hermann Munderloh, Fohrder Str. 21 a
Unrau, Hermann, Pfleger, Winterfeldtallee 2
Unruh, Walter, Schlosser, Magdeburger Straße 19
Untermann, Franz, Arbeiter, Molkenmarkt 11
Untersänger, Erich, Polizei-Wachtmeister, Magdeburger Str. 51
Unverricht, Paul, Tischler, Bergstr. 20
Upmeyer, Adolf, Dr.-Ing., Neuendorfer Straße 88
— Hans, Kaufmann, ebendas.

Uppendahl, Berta, Näherin, Düppelstraße 30
— Elise, geb. Liepe, verehel., Neuendorfer Str. 21
— Emil, ☎ 161, Baugeschäft, Gotthardtkirchplatz 6
— Emma, Näherin, Düppelstr. 30
— Erna, Korrespondentin, Gr. Münzenstraße 13
— Ernst, Arbeiter, Silostr. 16
— Ernst, ☎ 1108, Kartoffel- und Gemüsehandlung, Plauer Str. 10
— Hermann, Maurer, Magdeburger Straße 18, Altersheim
— Julius, Tapezierer, Gr. Münzenstr. 13
— Karl, Pförtner, Großgörschenstr. 7
— Max, Arbeiter, Plauer Str. 10
— Otto, Arbeiter, ebendas.
— Paul, Händler, Düppelstr. 14
— Walter, Gotthardtkirchplatz 6
— Willi, Arbeiter, Harlunger Str. 42
Urack, Karl, Kaufmann, Seifen- und Bürsten-Spezialgesch., Steinstr. 44
— Martin, Kaufmann, ebendas.
Urban, Elsbeth, unverehel., Jakobstr. 27
— Gustav, H, ☎ 463, Pelzwaren-, Hut- und Mützengeschäft, Steinstr. 65
— Gustav, Rentier, ebendas.
— Hermann, Redakteur, Packhofstr. 7a
— Johanna, geb. Nowrat, Wwe., Magdeburger Landstr. 116
— Johannes, Pelzwarenfabrik., Steinstraße 65
— Karl, ☎ 816, Buchbinderei und Papierhandlung, Jakobstr. 27
— Margarete, Lehrerin, ebendas.
— Maria, Pflegerin, Winterfeldtallee 2
— Wilhelm, Wächter, Neust. Heidestr. 8
Urbanczyk, Eugen, Klempner, Harlunger Straße 39
— Martha, geb. Schulz, verehel., Friesenstr. 11
Urbin-Fabriklager, Waldem. Hoffmann, ☎ 1162, Deutsches Dorf 8
Uridil, Paul, Elektromont., Temnitz 48
Utermark, Auguste, geb. Wulkow, Wwe., Temnitz 29
— Friederike, Wwe., Dom, Hevellerstraße 4
— Herm., Stellmacher, Friesenstr. 5
— Marie, geb. Sandner, Wwe., Roonstraße 37
— Wilh., Arbeiter, Großgörschenstr. 8
Utrata, Vincent, Schneider, Neust. Heidestr. 71
Uwelius, Albert, Werkmeister, Ritterstraße 17/18

V

Vagdt, Karl, Arb., Großgörschenstr. 25
Vagt, Oskar, Kaufmann, Franz-Ziegler-Straße 26
Valenthin, Emil, Volksschullehrer, Altst. Markt 6
Vandamme, Klara, Dienstmädchen, Friesenstr. 10
— Wilhelm, Schmied, ebendas.
— Willi, Tapezierer, ebendas.
Vandré, Hermann, Schuhmachermeister, Bauhofstr. 20
Vandrey, Emma, Arbeiterin, Kurstr. 43
Vandsburger, Gebr., H, ☎ 1077, Herren-Konfektionsgesch., Hauptstr. 20
— Schuhwarenhaus, ☎ 630, Hauptstraße 1
— Selma, geb. Kniebel, Wwe., Jakobstraße 41
Vargel, Hermann, Former, Silostr. 7
Varsbotter, Max, Arb., Kl. Gartenstr. 31
— Max, Holzbildhauer, ebendas.
Vater, Fritz, Kaufm., Klosterstr. 28—31
— Oskar, ☎ 952, Buchbinderei und Papierwarenhdlg., Plauer Str. 1
Vaupel, Friedr., Arb., Potsdamer Str. 3
Vehlow, Herm., Arb., Kirchhofstr. 37
— Karl, Lagerverw., Harlunger Str. 6
— Kurt, Holzkaufmann, Magdeburger Straße 9
Veit, Anna, geb. Kretzschmar, Wwe., Wilhelmsdorfer Str. 65
— Joseph, Arbeiter, ebendas.
Veith, Karl, Oberpostsekretär, Kirchhofstraße 11
Vengels, Klara, geb. Bormann, Wwe., Tismarstr. 23
Venske, Paul, Kohlenhdlg., Neust. Heidestraße 51
— Richard, Handlungsgehilfe, Große Gartenstr. 11
Venske & Adler, Kohlenhdlg., H, ☎ 846, Jungfernsteig 1
Verband Brandenburger Krankenkassen, ☎ 1473/74, Geschäftsstelle Hauptstraße 16
Verband der Brandenburgischen Betriebskrankenkassen e. V., ☎ 764, Geschäftsstelle Abtstr. 20
Verband der weibl. Handels- u. Büroangestellten, E. V., ☎ 1016, Geschäftsstelle u. Krankenkasse Hauptstraße 55
Vercruysse, Wilhelm, Arbeiter, Mühlentorstraße 56
Verein d. Haus- u. Grundbesitzer, e. V., ☎ 1556, Geschäftsstelle Magdeburger Str. 1
Vereinigte Chem. Fabriken, A.-G., H, ☎ 1038, Am Hafen 1
Vereinigte Innungskrankenkasse, ☎ 1587, Geschäftsstelle Grabenstr. 21
Verkaufsbüro der Fa. Schütz & Bethke, Maschinen- u. Pflugfabrik, Lippehne, Inh. Robert Jaeckel, ☎ 560, Bauhofstr. 21

Verkehrsbüro Brandenburg a. H., ☎ 878, Steinstr. 1
Vernier, Klara, Arbeiterin, Wilhelmsdorfer Str. 40 a
Versäumer, Max, Turnlehrer, Potsdamer Str. 18
Verwiebe, Aug., geb. Krüger, Rentenempfängerin, Altst. gr. Heidestr. 19
— Lydia, Hausangestellte, ebendas.
Vetter, Friedr., Arb., Bauhofstr. 20
Vettermann, Alb., Restaurateur (Gambrinus-Quelle), Wilhelmsdorfer Straße 73
— Marie, geb. Rühle, Wwe., Tismarstraße 17
Vicenz, Karl, Lackierer, Franz-Ziegler-Straße 19
— Otto, Schneidermstr., Kl. Gartenstr. 6
Vick, Friedr. sen., Landwirt, Parduin 13
— Friedr., jun., Landwirt, ebendas.
Victoria-Versicherung, Verwalter Hans Freytag, St. Annenstr. 42
Vicum, Herm., Arb., Mühlentorstr. 24
Viedenz, Franz, Dr. med., ☎ 87, Direktor an der Landesanstalt, Winterfeldtallee 2
— Franziska, unverehel., ebendas.
Viehl, Lina, Diakonissin, Kl. Gartenstraße 40/41
Viehöfer, Antonie, geb. Kienast, Wwe., Harlunger Str. 10
Vielitz, Agnes, Schwester, Nikolaiplatz 16
— Emma, geb. Bramann, Wwe., Parduin 6
Vierke, Richard, Kaufm., Hauptstr. 2
Vierow, Erwin, Handlungsgehilfe, Neust. Fischerstr. 20
— Magdalene, Stütze, ebendas.
— Marie, geb. Palm, Wwe., ebendas.
Viertel, Karl, Monteur, Gutenbergstr. 7
Viete, Wilh., Strafanstalts-Hilfswachtmeister, Wilhelmsdorfer Str. 61
Vietzke, Auguste, geb. Lenz, Wwe., Großgörschenstraße 14
— Karl, Arb., Wilhelmsdorfer Str. 22
Villnow, Paul, Büro-Hilfsarbeiter, Große Gartenstr. 4
Villwock, Erich, Schlosser, Kurstr. 17
— Karl, Vorkostenhändler, ebendas.
— Max, Gärtner, ebendas.
— Willi, Kaufmann, Domlinden 19
Vlk, Reinhold, Arb., Saarburger Str. 5
Vock, Fritz, Schuhmacher, Mühlentorstraße 11
— Gustav, Schuhmacher, ebendas.
Vocke, Reinhold, Bäckermeister, Mühlentorstraße 54
— Wilh., Kanzleisekr. i. R., Parduin 7
Vockenberg Hans, Arbeiter, Tismarstr. 8
Vockerott, Friedr., Tischler, Werderstr. 4
Voegele, Egon, Arb., Gr. Gartenstr. 45a
Voeks, Luise, geb. Lange, St. Annenstraße 19/20
Völkel, Heinr., Polizeiwachtmstr., Magdeburger Str. 51
Völker, Alfred, Maler, Jahnstr. 2
— Franz, Arbeiter, Klosterstr. 27
— Gustav, Kaufmann, Mötzower Landstraße 99
— Karl, Schlosser, Neuendorfer Str. 16
— Martha, Arbeiterin, Brüderstr. 4
— Richard, Lackierer, Linienstr. 29
— Richard, ☎ 1534, Malermstr., Wilhelmsdorfer Str. 50
Voelkner, Anneliese, Fürsorgerin, Jakobstraße 16
— Ernst, Bankbeamter, ebendas.
Voge, Herm., Tischler, Kietz 9
— Karl, Pförtner, ebendas.
Vogel, Anna, geb. Schugardt, Wwe., Am Jakobsgraben 3
— August, Oberpostschaffner, Temnitz 51/52
— Charl., Pflegerin, Rathenower Str. 5
— Emilie, geb. Schuldowski, Wwe., Kirchstr. 2
— Erich, Dreher, Wilhelmsdorfer Straße 53
— Ernst, Arbeiter, Neust. Fischerstr. 11
— Ernst, Tischler, Linienstr. 8
— Fritz, Bäckermeister, St. Annenstr. 33
— Fritz, Schuhmacher, Trauerberg 38
— Gottlieb, Arbeiter, Werderstr. 16
— Hermann, Kaufmann, Bauhofstr. 19
— Hermann, Schmied, Wilhelmsdorfer Straße 53
— Joseph, Arbeiter, Domkietz 11
— Julius, Restaurant Lindenpark, ☎ 1420, Wilhelmsdorfer Landstraße 41
— Karl, Altsitzer, Askanierstr. 13
— Karl, Arbeiter, Göttiner Landstr. 16
— Luise, geb. Eckardt, Hebamme, Rathenower Str. 5
— Marie, Pflegerin, Winterfeldtallee 2
— Marie, geb. Poser, Wwe., Bionvillestraße 15
— Martha, geb. Hecht, Wwe., Kleine Münzenstr. 4/5
— Max, Schuhmacher, Kurstr. 31
— Otto, Arbeiter, Werderstr. 16
— Paul, Arbeiter, Linienstr. 21
— Paul, Gärtner, Parduin 12
— Rich., Fris., Magdeburger Str. 51
— Wilhelm, Zapfer, Kirchhofstr. 22
— Wilhelmine, geb. Tietze, verw. Streich, gesch., Arb., Harlunger Str. 8
— Willi, Schmied, Werderstr. 16
Vogeler, Albert, Arb., Göttiner Landstraße 3
— August, Arbeiter, Büttelstr. 8/9
— August, Arb., Am Jakobsgraben 7
— Bernhard, Arbeiter, Domlinden 1
— Emil, Arbeiter, Büttelstr. 8/9
— Ernst, Kutscher, Neuendorfer Str. 82a
— Hermann, Arb., Alvenslebenstr. 6

Vogeler, Herm., Schlosser, Kl. Gartenstr. 38
— Minna, Arbeiterin, Büttelstr. 8/9
— Otto, Arbeiter, Kl. Gartenstr. 2
— Paul, Kutscher, Kirchhofstr. 18
— Wilhelm, Arbeiter, Havelstr. 10
Vogelsang, Karl, Bäckermstr., Kurstr. 22
— Walter, Brot- und Feinbäckerei, ☎ 681, ebendas.
Voges, Elise, geb. Pietzsch, Wwe., Kleine Münzenstr. 2
— Irmgard, unverehel., ebendas.
— Martha, geb. Knezkowski, verehel., Jakobstr. 40
— Wilhelm, ☎ 1445, Fabrikdirektor, Bergstr. 6
— Wilhelm, Maschinenbauer, Jakobstraße 40
Vogler, Erich, Arbeiter, Neuendorfer Straße 43 a
— Ernst, Schuhmacher, Ausbau Brielower Grenze 3
— Gustav, Schuhmachermstr., ebendas.
— Wilhelm, Handelsmann, Watstr. 1
— Wilhelm, Schmied, ebendas.
Vogt, Emil, Tischler, Düppelstr. 14
— Gustav, Schlosser, Potsdamer Str. 27
— Joachim, Studienrat, Bauhofstr. 38
— Josepha, geb. Kowelska, Wirtschafterin, Kurstr. 48
— Klara, Arbeiterin, Wollenweberstr. 40
— Max, Mühlenmstr., Steinstr. 28
— Paul, Reisevertreter, Gr. Gartenstraße 26 a
— Paul, Zollassistent, Hochstr. 1
Voigt, Adolf, Kommissionär, Bahnhofstraße 5
— Albert, Arbeiter, Trauerberg 15 c
— Alfred, Dreher, Am Jakobsgraben 1
— Amalie, geb. Schöning, Wwe., Kleine Gartenstr. 22
— Anna, Näherin, Düppelstr. 8
— Anna, Schwester, Grabenstr. 19/20
— Anna, geb. Jacob, Wwe., Neust. Heidestr. 59
— Anna, geb. Schugardt, Wwe., Flutstraße 5
— Anna, geb. Steilmann, Wwe., Roonstraße 15
— Anna, geb. Stiebel, Wwe., Deutsches Dorf 46
— August, Schiffsführer, Steinstr. 50
— Ed., Bild- und Steinhauerei, ☎ 18, Jungfernsteig 6a und Kirchhofstraße 9
— Elise, Kontoristin, St. Annenstraße 28/29
— Elsbeth, Schneiderin, Neuendorfer Straße 82 a
— Else, geb. Menz, Wwe., Potsdamer Straße 25
— Emilie, geb. Niemann, Wwe., Packhofstraße 24
— Emma, Arbeiterin, Kl. Gartenstr. 39

Voigt, Emma, geb. Reichstein, Wwe. Rentiere, Grabenstr. 14
— Erich, Arbeiter, Alvenslebenstr. 8
— Erich, Bäckerei, ☎ 1190, Blumenstraße 16
— Erich, Korbmacher, Mühlentorstr. 15
— Erich, Zeichner, Wasserwerk, Kaltenhausen
— Ernestine, geb. Burkert, Wwe., Mühlentorstr. 54
— Ernst, Arb., Krakauer Landstr. 16
— Ernst, Arb., Neuendorfer Str. 4
— Ernst, Handlungsgeh., Bionvillestr. 18
— Ernst, Kaufmann, Blumenstr. 7
— Ernst, Metalldreher, Koppehlstr. 4
— Franz, Arb., St. Annenstr. 28/29
— Franz, Arbeiter, Gödenstr. 10
— Franz, Arbeiter, Linienstr. 33 a
— Franz, Dreher, Tismarstr. 3
— Franz, Privatmann, Nikolaiplatz 14
— Frieda, geb. Senst, verehel., Trauerberg 1 a
— Friedrich, Arbeiter, Trauerberg 14 b
— Friedrich, Schneidermstr., Kurstr. 25
— Fritz, Holzbildhauer, Kl. Gartenstr. 39
— Gertrud, unverehel., Jungfernsteig 6a
— Gustav, Ref.-Lokomotivführer, Jahnstraße 60
— Hedwig, geb. Palm, Gr. Gartenstr. 41
— Herm., Maschinenmeister, Wasserwerk, Kaltenhausen
— Hermine, geb. Stengel, Wwe., Kurstraße 67
— Howald, Arbeiter, Wallstr. 11
— Ida, Kanzleisekretärin i. R., Wilhelmsdorfer Str. 8
— Johanna, verehel., Gr. Gartenstr. 8
— Johanna, Wwe., St. Annenstr. 5
— Käthe, Sängerin, Gr. Gartenstr. 6
— Karl, Bäckereibesitzer, Massowburg 2
— Karl, Bäckermeister, ebendas.
— Karl, Kaufm., ☎ 451, Grabenstr. 16
— Karl, Schneider, Jahnstr. 16
— Karl, Tischler, Fontanestr. 4
— Lucie, kaufm. Angestellte, Gorrenbergstraße 2
— Margarete, Arb., Massowburg 2
— Marie, unverehel., Jungfernsteig 6 a
— Martha, Putzarbeiterin, St. Annenstraße 28/29
— Martha, Telegr.-Sekretärin a. W., Franz-Ziegler-Str. 14
— Max, Werkmeister, Mühlentorstr. 12
— Otto, Arbeiter, Silostr. 6
— Otto, Kaufmann, Jungfernsteig 6 a
— Otto, Oekonom, Gorrenbergstr. 2
— Otto, Steinsetzmstr., ☎ 788, Silostraße 19
— Paul, Arbeiter, Harlunger Str. 53
— Paul, Korbm., Am Jakobsgraben 1
— Paul, Parteisekretär, Steinstr. 22
— Paul, Schlosser, Kl. Gartenstr. 39

Voigt, Reinhold, Polizei-Oberwachtmeister, Magdeburger Str. 50
— Richard, Metallarbeiter, Wilhelmsdorfer Str. 16
— Richard, Oberpostschaffner, Deutsches Dorf 1
— Rudolf, Kaufmann, ☎ 847, Hauptstraße 15
— Rudolf, Postschaffner, Wollenweberstraße 66
— Selma, Kindergärtnerin, Siloſtr. 19
— Siegmund, pens. Weichensteller, Blumenstr. 16
— Walter, Kaufmann, Watstr. 9
— Wilhelm, Arbeiter, Watstr. 13
— Wilhelm, Uhrmacher, Geroſtr. 1
— Wilhelmine, geb. Schleier, Wwe., Koppehlstr. 4
— Willi, Kaufmann, Packhofstr. 6
Voigt & Dwilling, G. m. b. H., H, ☎ 847, Spezialgeschäft für Photo-, Elektro- u. Autobedarf, Hauptstr. 15
Voigtländer, Richard, Lithograph, Vereinsstraße 47
Voigtmann, Wilhelmine, Wwe., Domlinden 23
Voigts, Gustav, Mittelschullehrer, Neuscherstr. 2
Voitzsch, Erich, Werkzeugm., Friesenstraße 6
— Frieda, geb. Lindecke, gesch., Linienstraße 29
— Robert. Werkmeister, Friesenstr. 5
Volbert, Fritz, Bäcker, Geroſtr. 11
— Gustav, Arbeiter, Wollenweberstr. 67
Volkelt, Paul, Buchhalter, Grabenstr. 21
Volkhammer, Adolf, Vergolder, Kirchhofstraße 30 a
— Auguste, geb. Hante, Wwe., Neust. Markt 18
— Georg, Schlosser, ebendas.
— Helene, geb. Oertel, verehel., Lindenstraße 37
— Otto, Arbeiter, ebendas.
Volkmann, Aug., Sparkassenbote, Wilhelmsdorfer Str. 57
— Edgar, Bürogeh., Gr. Gartenstr. 22
— Erich, Schlosser, Friesenstr. 14
— Gust., Schmiedemstr., Franz-Ziegler-Straße 17
— Martha, Verkäuferin, ebendas.
— Max, Musiker, Jahnstr. 60
— Otto, Arbeiter, Friesenstr. 14
Volksbibliothek, Gr. Münzenstr. 6
Volksgarten, ☎ 420, Rest., Garten- und Ballokal, Bergstr. 20
Volkshaus, G. m. b. H., H, ☎ 376, Steinstraße 42
Volkwein, Erich, Kellner, Gödenstr. 7
— Luise, geb. Thiele, Wwe., Linienstraße 33 d
Vollenscheer, Alb., Tischler, Roonstr. 26
Vollert, Rich., Zigarrenmacher, Neuendorfer Str. 11
Vollkammer, Martin, Schlosser, Gutenbergstraße 32
— Paul, Bäckermstr., ebendas.
— Rudolf, Elektromonteur, Tismarstr. 1
Vollmann, Willi, Arb., Schützenstr. 28
Vollmer, Otto, Lohgerber, Hauptstr. 50
— Richard, Stellmacher, Koppehlstr. 3
Vollmering, Walt., Schlosser, Temnitz 35
Vollprecht, Herm., Tischler, Krakauer Straße 13
Voortmann, Dietrich, Schmied, Vereinsstraße 39
— Gottfried, Dreher, Saarburger Str. 7
— Wilh., Schlosser, Harlunger Str. 37
— Wilhelm, Schmied, Malmedyſtr. 25
Vorbach, Walter, Schneider, Jakobstr. 37
Vorbeck, Karl, Hauswart, Magdeburger Straße 51
Vorfalt, Alfred, Student, St. Annenstraße 36
— Franz, ☎ 445, Fleischermeister, ebendas.
— Marie, geb. Lengenfeldt, Wwe., ebendas.
Vorheier, Willi, Gasmstr., Kummerléstraße 2
Vorstadt-Schleuse, Mötzower Landstr.
Voß, Alb., Schlosser, Trauerberg 14 b
— Alfred, Former, Linienstr. 35
— August, Schmied, Gutenbergstr. 7
— Auguste, geb. Golze, Wwe., Schützenstraße 36
— Frieda, unverehel., Arb., ebendas.
— Frieda, geb. Neumann, Wwe., Jakobstr. 6
— Gust., Schlosser, Neuendorfer Str. 4
— Gustav, Werkmeister, Jahnstr. 60
— Herm., Schmied, Hausmannstr. 18
— Karl, Arbeiter. Düppelstr. 3
— Kurt Arbeiter, Kl. Münzenstr. 9
— Luise, geb. Girulat, Wwe., Vereinsstraße 40
— gen. Dübel, Max, Arbeiter, Hausmannstraße 1
— Otto, Heizer, Fohrder Str. 41
— Otto, Korbmacher, Kl. Münzenstr. 9
— Paul, Güterbodenarbeiter, Abtstr. 4
— Richard, Arbeiter, Flutstr. 1
— Richard, Arbeiter, Hausmannstr. 1
— Richard, Arb., Neuendorfer Str. 2
— Wilhelm, Heizer, Wilhelmsdorfer Straße 46

W

Wachow, Auguste, geb. Kurth, Wwe., Schützenstr. 22
— Erich, Eisenbahnschaffner, Am altst. Schützenhaus 2
— Hugo, Landwirt, Weinmeisterweg 3

Wachs, Karl, ☎ 1569, Restaurant „Waldesruhe", Kolonie Görden 11
— Oskar, Kaufm., Kolonie Görden 9
Wachsmann, Paul, Schlosser, Neust. Fischerstr. 19
Wachsmuth, Gottlieb, Maurer, Große Gartenstr. 52
Wachter, Artur, Geschäftsf., Magdeburger Str. 19
Wachtlin, Lotte, geb. Schulz, verehel., Deutsches Dorf 46
— Moritz, Reichsbank-Obersekr. i. R., Packhofstr. 25
Wach- und Schließgesellschaft m. b. H., Hauptstr. 37
Wackermann, Willy, Kaufmann, Kirchhofstraße 23
Wadewitz, Marianne, verehel., Kurstr. 17
— Otto, Lagerhalter, Kapellenstr. 9
Wadler, Hermann, ☎ 870, Handelsvertreter, Havelstr. 12
Wächter, Gustav, Schuhmachermeister, Blumenstr. 8
— Ottilie, Arb., Gr. Gartenstr. 26a
— Wilhelm, Arbeiter, Klosterstr. 16
Wäger, Edgar, Tiefbautechn., Parduin 5
— Ernst, Berufsberater, Kurstr. 71
— Gertrud, unverehel., Trauerberg 13
— Max, Kaufmann, Kl. Gartenstr. 51
Wähl, Johanna, geb. Schwenn, Wwe., Neust. Markt 36
Wähling, Willi, Arbeiter, Neust. Heidestraße 35
Wählisch, Erich, Schlosser, Jungfernsteig 3
— Ernst, Arbeiter, Am Jakobsgraben 4
— Ernst, Bäcker, Linienstr. 35
— Willi, Arbeiter, Gr. Gartenstr. 36
Wähnert, Anna, verehel., Mühlendamm 7
— Julius, Werkzeugmacher, Mühlentorstraße 56
Wälke, Joseph, Arbeiter, Schützenstr. 36
— Richard, Kutscher, ebendas.
Wäsche-Marco, Max Marcovici, H, St. Annenstr. 33
Waese, Paul, Arbeiter, Malmedystr. 23
— Paul, Drechsler, Schulstr. 12
Wäsnig, Max, Schlosser, Havelstr. 10
— Wilhelm, Schneidermeister, ebendas.
— Willi, Fleischer, Linienstr. 6
Wagener, Albertine, geb. Rahn, Wwe., Silostr. 8
— Friedrich, Schlosser, Silostr. 7
— Karl, Arbeiter, St. Annenstr. 7
— Karl, Friseur, Hauptstr. 52
— Karl, Zimmermann, Gr. Gartenstraße 8
— Otto, Maurer, Kl. Münzenstr. 12
— Robert, Stadtrat, Harlunger Str. 7
— Wilh., Postschaffner i. R., Schützenstraße 43
Wagenführ, Siegfried, Handlungsgeh., Havelstr. 13
Wagenitz, Herm., Privatmann, Hauptstraße 52
— Luise, geb. Krackow, verehel., Potsdamer Str. 40
Wagenschütz, August, Arb., Brüderstr. 4
— Otto, Arbeiter, Kl. Gartenstr. 43
Wagner, Adolf, Former, Wredowstr. 14
— Agnes, unverehel., Steinstr. 34
— Alfred, Kaufmann, Steinstr. 56
— Artur, Kaufmann, Blumenstr. 3
— Arthur, Polizei-Oberleutn., Magdeburger Str. 51
— Berta, geb. Bäthke, Wwe., Roonstraße 1
— Ella, geb. Reimers, Wwe., Mühlendamm 1
— Erich, Schneider, Potsdamer Str. 24
— Ernst, Kaufmann, Bergstr. 17
— Franz, Arbeiter, Roonstr. 5
— Franz, Kaufmann, Gördenweg 34
— Frieda, Hausangestellte, Steinstr. 30
— Friederike, geb. Schiedewitz, Wwe., Neust. Wassertorstr. 7
— Friedrich, Fleischermeister, Johanniskirchplatz 6
— Friedrich, Posamentier, Brielower Straße 61
— Gertrud, Stütze, Magdeburger Landstraße 104
— Gustav, Bezirks-Schornsteinfegermstr., Mühlentorstr. 36
— Hans, Schlosser, Magdeburger Str. 7
— Helene, Magistratsangestellte, Steinstraße 34
— Ida, geb. Drewicke, gesch., Wilhelmsdorfer Str. 75
— Karl, Arb., Neust. Heidestr. 65
— Karl, Schneider, Neuendorfer Str. 3a
— Kurt, Kaufmann, Bäckerstr. 46
— Kurt, Schneider, Neust. Heidestr. 25
— Luise, geb. Haagen, Wwe., Steinstraße 34
— Margarete, Schneiderin, ebendas.
— Marie, geb. Grabow, Wwe., Am Jakobsgraben 5
— Martha, Schneiderin, Steinstr. 34
— Minna, geb. Willberg, Wwe., Restauration, Steinstr. 56
— Oskar, Kaufm., Großgörschenstr. 17
— Otto, Arbeiter, Magdeburger Landstraße 122
— Otto, Arb., Wilhelmsdorfer Str. 52
— Otto, Eisenbahn-Sekretär, Reuscherstraße 1
— Otto, Kontorist, Bauhofstr. 19
— Otto, Tischler, Altst. gr. Heidestr. 37
— Paul, Arbeiter, Düppelstr. 22
— Paul, Arbeiter, Schützenstr. 27
— Paul, Dreher, Brielower Str. 61
— Paul, Fleischermeister, Watstr. 27
— Paul, Arbeiter, Wredowstr. 16

Wagner, Paul, Schlosser, Brielower Str. 48
— Reinh., Privatier, Harlunger Str. 1
— Richard, Dreher, Neust. Heidestraße 72/73
— Richard, Tischler, Kl. Gartenstr. 9
— Therese, Wwe., Bergstr. 17
— Wilh., Wärter, Saarburger Str. 50
— Willi, Schlosser, Mühlentorstr. 44
Wahrenberg, Gustav, Inhaber Hans Wahrenberg, H, ☎ 539, Büchsenmacherei und Waffenhandlung, St. Annenstr. 27
Waimann, Franz, Kaufmann, Brielower Str. 51
— Franz, Kaufmann, Roonstr. 3
— Max, Dekorateur, ebendas.
Wakowiak, Franz, Dreher, Krakauer Landstr. 34
Waldau, Otto, Volontär, Bäckerstr. 38
Waldeck, Paul, ☎ 120, Klempnerei und Installation, Potsdamer Str. 29
Waldek, Adolf, Posthelfer, Kreuslerstraße 18/19
— Martin, Arb., Magdeburger Str. 20
— Paul, Klempner, Potsdamer Str. 29
Walderholungsheim des Verb. Brandenb. Krankenkassen bei Bohnenland
Waldschläger, Charlotte, geb. Reinicke, Wwe., Kl. Gartenstr. 38
Walke, Johann, Polizei-Wachtmeister, Magdeburger Str. 51
Walkowiak, Paul, Arb., Kurstr. 64
Wall, Herm., ☎ 245, Brauereibesitzer, Bergstr. 10
Wallbruch, Agnes, Telegr.-Geh. a. D., Wollenweberstr. 39
— Elise, geb. Glauer, Wwe., Packhofstraße 3
— Emma, unverehel., Packhofstr. 4
— Johanna, Dentistin, Packhofstr. 3
Walle, Henriette, geb. Verch, Wwe., Kl. Gartenstr. 12
— Hermann, Werkmeister, ebendas.
— Martha, geb. Nölte, Blumenstr. 12
Wallek, Agnes, Arb., Wredowstr. 14
Wallon, Hedwig, Stütze, Harlunger Straße 11
Walsleben, Auguste, geb. Voigt, Wwe., gewerbsmäß. Stellenvermittlerin, Sieberstr. 1
— Friedrich, Arbeiter, Schulstr. 11
— Karl, Schuhmacher, Flutstr. 15
— Richard, Schriftsetzer, Jahnstr. 14
Walter, Alfons, Subdirektor der Berliner Lebensversicherung, Luckenberger Str. 7
— Alfred, Schlosser, Eupenstr. 2
— Anna, Schneiderin, Wollenweberstraße 30
— Anna, geb. Menne, Wwe., Neuendorfer Str. 41
Walter, Anton, Arbeiter, Krakauer Landstraße 16
— August, Pfleger, Görden, Wärterdorf 59
— Auguste, geb. Dietrich, Wwe., Kleine Gartenstr. 2
— Elise, unverehel., Jakobstr. 27
— Emil, Bäcker, Kl. Gartenstr. 6
— Emma, unverehel., Harlunger Str. 2
— Emma, unverehel., Neuendorfer Straße 41
— Erich, Korbmacher, St. Annenstr. 27
— Erich, Maschinenschlosser, Watstr. 19
— Ernestine, Verkäuferin, Wollenweberstraße 30
— Ernst, Schlosser, Wilhelmsdorfer Straße 65
— Ernst, Stellmacher, Trauerberg 14c
— Gustav, Vollziehungsbeamter a. D., Wollenweberstr. 30
— Hermann, Arbeiter, Jahnstr. 3
— Herm., Schmied, Magdeburger Landstraße 116
— Herm., Dachdecker, Jungfernsteig 4
— Johanna, geb. Jaroszinski, verehel., Krakauer Str. 8b
— Karl, Arbeiter, Kl. Gartenstr. 6
— Karl, Feuerwehrmann, Kirchhofstraße 37
— Marianne, geb. Makowska, gesch., Wilhelmsdorfer Str. 39a
— Martha, Arbeiterin, Wilhelmsdorfer Straße 37a
— Paul, Arbeiter, Krakauer Str. 8b
— Paul, Kaufm., Kl. Gartenstr. 2
— Rudolf, Arbeiter, Watstr. 18
— Selma, Putzverkäuferin, Wollenweberstraße 30
— Wilhelm, Arbeiter, Ziegelstr. 2
— Wilhelm, Schleifer, Memelland 14
— Willy, Bürstenmacher, Steinstr. 57
Walther, Anton, Buchdrucker, Düppelstraße 20
— Elsa, Schneiderin, Bauhofstr. 22
— Emil, Handlungsgehilfe, Jahnstr. 1
— Erich, Maler, Wallstr. 3
— Franz, Arbeiter, Nikolaiplatz 18
— Karl, Schauspieler, Gr. Gartenstraße 11
— Otto, Arbeiter, Bauhofstr. 21
— Reinhold, Former, Wallstr. 3
— Seline, geb. Hausding, Wwe., Magdeburger Str. 18, Altersheim
— Wilh., ☎ 957, Dr., Ober-Generalarzt a. D., Spezialarzt für Augenkrankheiten, Havelstr. 2, Sprechst. 9—11, 4—6 (außer Sonnabend)
— Willy, Werkzeugdreher, Wallstr. 3
Walz, Johann, Schlosser, Friesenstr. 5
— Richard, Schlosser, Lindenstr. 17
Wand, Heinrich, Schneidermeister, Neust. Heidestr. 29
— Karl, Tischler, Hochstr. 4

Wandres, Max, Bürobeamter, Blumenstraße 14
Wannenmacher, Wilh., Kaufm., Kreuslerstraße 14
Wannicke, Berta, Arb., Linienstr. 16b
— Emil, Lithograph, Großgörschenstr. 10
— Erich, Schneider, Linienstr. 16b
— Richard, Schlosser, Gr. Gartenstr. 16
— Wilhelm, Schlosser, Friesenstr. 12
— Wilhelm, Schlosser, Linienstr. 16b
Wanter, Otto, Arbeiter, Watstr. 18
Wanzner, Mathilde, geb. Bönsche, verehel., Düppelstr. 32
Wapenhaus, Wilhelm, Arbeiter, Wilhelmsdorfer Str. 27
Wappler, Otto, Schneider, Wollenweberstraße 39
Warch, Georg, Techniker, Deutsches Dorf 48
Wardecki, Johann, Schmied, Hausmannstraße 17
Wargowski, Ernst, Arbeiter, Winterfeldtallee 2, Gebäude DW
Warm, Katharina, Hausangestellte. Magdeburger Str. 18, Altersheim
Warmbein, Robert, Arbeiter, Hauptstraße 77
Warnecke, Elisabeth, Kontoristin, Fohrder Straße 1
— Ernst, Schriftsetzer, ebendas.
— Max, Arbeiter, Huckstr. 12
— Pauline, geb. Feierabend, Wwe., Silostr. 5
— Willi, Arbeiter, Trauerberg 35
Warnhoff, Karl, Pol.-Unterwachtmstr., Magdeburger Str. 51
Warnke, Joh., Mittelschullehrer, Kurstraße 17
Wartenbach, Albert, Kanzlei-Sekr., Fohrder Str. 4
Wartenberg, Emmy, unverehel., Watstraße 10
— Erich, Former, Temnitz 41
— Ernst, Arbeiter, Schützenstr. 27
— Ernst, Schmied, Neust. Heidestr. 21
— Friedrich, Arbeiter, ebendas.
— Friedrich, Arbeiter, Wilhelmsdorfer Straße 40b
— Gustav, Schleusenmeister, Mötzower Landstr. 1
— Helene, unverehel., Arbeiterin, Wilhelmsdorfer Str. 40b
— Hermann, Strafanstalts-Oberwachtmeister, Neuendorfer Str. 90
— Karl, Modelltischler, Düppelstr. 27
— Martha, Arbeiterin, Huckstr. 13
— Otto, Arbeiter, Tismarstr. 3
— Otto, Arbeiter, Werderstr. 23
— Paul, Arbeiter, Großgörschenstr. 23
— Paul, Schneider, Gorrenbergstr. 6
— Wilhelm, Arbeiter, Temnitz 41
— Wilhelm, Steindrucker, ebendas.
Wartmann, Margarete, geb. Müller, Wwe., Jakobstr. 17
Waschitzek, Martha, Schwingerin, Ehem. Artilleriedepot
Waschkowski, Hermann, Ref.-Lokomotivführer a. D., Roonstr. 7
Wasielosky, Joseph, Arb., Watstr. 18
Wasmansdorff, Alfred, H, 🛏 792, Kaufmann, Jungfernsteig 6a
Wasserbauamt, 🛏 136, Mötzower Landstraße 1
Wassermann, Karl, Arbeiter, Domlinden 1
— Marie, geb. Wiederholt, verehel., Roonstr. 6
Wasseroth, Friedrich, Arbeiter, Große Gartenstr. 46
— Friedrich, Arbeiter, Jahnstr. 8
— Herm., Rundschleifer, Wilhelmsdorfer Straße 48
— Karl, Arbeiter, Gutenbergstr. 7
— Karl, Schlosser, ebendas.
— Martha, unverehel., Gr. Gartenstraße 46
— Max, Steindrucker, Göttiner Landstraße 3
— Otto, Kaufmann, Flutstr. 17
— Wilhelm, Arbeiter, Gr. Gartenstr. 4a
Wasserroth, Erich, Arbeiter, Potsdamer Straße 28
— Ernst, Werkzeugmacher, Hausmannstraße 5
— Friederike, geb. Wetzel, Wwe., Temnitz 28
— Friedrich, Tischler, Hausmannstr. 5
— Georg, Arbeiter, Neust. Heidestr. 56
— Paul, Eisendreher, Hausmannstr. 19
— Richard, 🛏 805, Tischlermeister, Kl. Gartenstr. 1
— Wilhelm, 🛏 1585, Elektr. Licht- und Kraftanlagen, Potsdamer Straße 8a
— Wilhelm, Vorarbeiter, Neust. Heidestraße 56
— Willi, Tischler, Hausmannstr. 3
Wasserwerks-Pumpstation Kaltenhausen, 🛏 47
Wasserzug, Artur, 🛏 1597, Kaufmann, Bergstr. 11
Waßmannsdorf, Anna, unverehel., Magdeburger Str. 18, Städt. Obdach
— Karl, Arbeiter, Stadtschleuse 10/11
Waßmund, Karl, Stellmacher, Mötzower Landstr. 75
Waßmuth, Elise, geb. Puhlmann, Wwe., Bauhofstr. 25
— Johann, Walzer, Eupenstr. 10
Watter, Karl, Wächter, Fohrder Str. 39
Wauer, Alfred, Bäckermeister, Altst. gr. Heidestr. 10
— Richard, Privatmann, ebendas.

Wawrsynowicz, Luise, geb. Senke, Wwe., Molkenmarkt 28
Wdowicki, Albert, Maler, Mühlentorstraße 32
— Andreas, Arbeiter, ebendas.
Weber, Adolf, Vergolder, Wilhelmsdorfer Str. 23
— Albert, Hausmstr., Altst. Markt 8/9
— Albert, Kutscher, Friesenstr. 5
— Alwine, Arb., Kl. Gartenstr. 19
— August, Schuhmacher, Mühlentorstraße 44
— August, Inhaber Karl Tuve, H, 🛏 311, Zigarren- und Tabakfabrik, Steinstr. 55
— Edmund, Lackierer, Kl. Gartenstr. 19
— Emil, Destillateur, Deutsches Dorf 12
— Erna, Wwe., Altst. Fischerstr. 18
— Ernst, Vergolder, Linienstr. 31
— Ferdinand, Maurer, Linienstr. 14
— Franz, Schmied, Temnitz 7
— Friedrich, Strafanstalts-Oberwachtmeister, Harlunger Str. 6
— Fritz, Arbeiter, Roonstr. 33
— Fritz, Maurer, Watstr. 9
— Georg, Bäcker, Mühlentorstr. 55
— Georg, Schlosser, Werderstr. 10
— Hans, Postaushelfer, Wilhelmsdorfer Straße 81
— Hermann, jen., Arbeiter, Hausmannstraße 78
— Hermann, jun., Arbeiter, ebendas.
— Hermann, Arbeiter, Trauerberg 17
— Hermann, Hausmeister, Am Salzhof 2
— Herm., Vorkosthändler, Großgörschenstraße 29
— Ida, Zuschneiderin, Deutsches Dorf 12
— Jakob, Ingenieur, Flutstr. 17
— Karl, Arbeiter, Kl. Gartenstr. 46
— Margarete, Friseuse, Kl. Gartenstraße 19
— Marie, unverehel., Temnitz 28
— Martin, Schlosser, Wallstr. 19
— Max, Arbeiter, Klingenbergstr. 10
— Max, Schlosser, Steinstr. 1
— Minna, geb. Muschert, Wwe., Johanniskirchplatz 5
— Ottilie, geb. Behnke, Wwe., Düppelstraße 17
— Otto, Arbeiter, Mühlendamm 11
— Otto, Diplom-Ing., Katharinenkirchplatz 12/13
— Otto, Tapezierer, Gr. Gartenstr. 53
— Paul, Arbeiter, Watstr. 25
— Paul, Fischer, Kietz 5
— Paul, Schlosser, Goethestr. 9
— Paul, Schriftsetzer, Arndtstr. 6
— Richard, Kaufmann, Katharinenkirchplatz 12/13
— Robert, Arbeiter, Düppelstr. 17
— Wilhelm, Arbeiter, Tismarstr. 17
Weber, Wilhelm, Bauführer, Steinstr. 38
— Wilh., Gerichtsassessor, Neuscherstr. 5
— Wilhelm, Kassenbote, Wallstr. 19
— Wilhelmine, Wwe., Büttelstr. 8/9
— Willi, Fischereibesitzer, Kietz 5
— Willi, Schiffszimmermann, Neuendorfer Str. 65
— & Sürth, H, 🛏 185, Likörfabrik, Weinhandlung, Deutsches Dorf 13
Weberbauer, Willi, Schlosser, Mötzower Landstr. 99
Webert, Georg, Eisendreher, Düppelstraße 9
— Otto, Malermeister, Wilhelmsdorfer Straße 13
Webner, Karl, Buchhalter, Magdeburger Straße 20
Wedda, Dora, geb. Wittich, gesch., Packhofstraße 5
Wedde, Karl, Maurer- und Zimmermeister, Gr. Gartenstr. 58
Weddig, Frieda, Direktrice, Königgrätz 3
Wedekind, Alfred, Arbeiter, Hauptstraße 18
— Georg, Monteur, Gerostr. 12
Wedemeyer, Anna, Putzmach., Werderstraße 16
— Anna, geb. Kiekebusch, Wwe., ebendas.
— Anna, Wwe., Bergstr. 16
— Gustav, Arbeiter, Tismarstr. 17
— Walter, Dreher, ebendas.
Wedepohl, Else, Schreibgehilfin, Abtstraße 8
— Ernst, beeidigt. Bücherrevisor, Große Gartenstr. 6
— Helene, geb. Schnell, Wwe., Abtstraße 8
— Margarete, Telegraphen-Sekretärin, Gr. Gartenstr. 6
— Paula, unverehel., Abtstr. 8
Wedler, Karl, Stellwerksmeister, Schulstraße 3
— Karl, Schmied, ebendas.
Wedtke, Artur, Pfleger, Görden, Wärterdorf 42
Wegehenkel, Rudolf, Meistergehilfe, Linienstr. 35
Wegelein, Elise, unverehel., Kirchhofstraße 33
— Ernst, Handschuhfabrikant, ebendas.
— Max, Handschuhfabrikant, ebendas.
Wegener, Albert, Arbeiter, Kurstr. 56
— Albert, Handelsmann, Mötzower Landstr. 41
— Alfred, Arbeiter, Malmedystr. 1
— Anna, Direktrice, Rochowstr. 25
— August, Arbeiter, Gr. Gartenstr. 26
— August, Arbeiter, Kirchhofstr. 10
— Auguste, Wirtschafterin, Rochowstraße 25

Wegener, Auguste, geb. Pentz, Wwe., Harlunger Str. 46
— Charlotte, geb. Baers, Wwe., Neust. Heidestr. 51
— Else, Schneiderin, Gr. Gartenstr. 10
— Emil, Arbeiter, Bahnhofstr. 1
— Emil, Monteur, Flutstr. 15
— Emilie, Arbeiterin, Düppelstr. 29
— Ferdinand, Hutmacher, Gr. Gartenstraße 10
— Frieda, Arbeiterin, Malmedystr. 1
— Friedr., Lagerh., Potsdamer Str. 38
— Friedrich, Landwirt, Kolonie Görden 10
— Friedrich, Schlosser, Friesenstr. 14
— Friedrich, Schneidermstr., Brielower Straße 53
— Fritz, Handelsmann, Gotthardtkirchplatz 10
— Fritz, sen., H, ⊶ 776, Nutzholzhandlung, Friesenstr. 8/9. Privatwohnung Packhofstr. 2
— Fritz, jun., Kaufmann, ebendas.
— Hermann, Arbeiter, Kapellenstr. 13
— Hermann, Dreher, Malmedystr. 1
— Julius, H, ⊶ 50, Dampfsäge- und Hobelwerk, Nutzholzhandlg., Potsdamer Str. 50/51a
— Julius, Mühlenbesitzer, Potsdamer Straße 51
— Karl, Arbeiter, Gotthardtkirchplatz 10
— Karl, sen., Arbeiter, Hochstr. 4
— Karl, jun., Arbeiter, ebendas.
— Marg., techn. Lehrerin, Steinstr. 41
— Marie, unverehel., Malmedystr. 1
— Martha, Arbeiterin, Hochstr. 4
— Otto, Schiffbauer, ebendas.
— Otto, Ober-Postsekretär, Flutstr. 17
— Paul, Arbeiter, Kl. Gartenstr. 11
— Paul, Arbeiter, Kurstr. 56
— Paul, ⊶ 305, Marinieranst., Handel mit Seefischen und Marinaden, ebendas.
— Paul, Schmied, Kl. Gartenstr. 11
— Wally, Verkäuferin, Gr. Gartenstraße 10
— Wilhelm, Arbeiter, Werderstr. 3
— Willi, Arbeiter, Düppelstr. 29
Weggässer, Hugo, Formermstr., Klingenbergstraße 8
Weggen, Luise, geb. Ueckert, verehel., Jakobstr. 18
Wegner, Anton, Arbeiter, Kl. Gartenstraße 13
— Anton, Rangierer, Potsdamer Chaussee 7
— Emil, Hilfsmaschinist, Wilhelmsdorfer Straße 42
— Franz, Arbeiter, St. Annenstr. 26
— Franz, Arbeiter, Kirchhofstr. 37
— Franz, Zimmermann, Harlunger Straße 46
Wegner, Friedrich, Arbeiter, Kirchhofstr. 23
— Kurt, Handlungs-Gehilfe, Kanalstr. 4
— Leo, Bootsmann, Großgörschenstr. 3
— Max, Heizer, Düppelstr. 17
— Max, Schuhmachermeister, Wilhelmsdorfer Str. 70
— Minna, geb. Wuthenow, Wwe., Wilhelmsdorfer Str. 79
— Paul, Arbeiter, Altst. gr. Heidestraße 48
— Wilhelm, Werkmstr., Vereinsstr. 31
Wehe, August, ⊶ 374, Fleischermstr., Gr. Gartenstr. 49
— Charlotte, unverehel., Wilhelmsdorfer Str. 56
— Ernst, Maurermeister, Großgörschenstraße 2
— Friedrich, Arbeiter, Gödenstr. 7
— Friedrich, ⊶ 337, Maurermeister, Wilhelmsdorfer Str. 56
— Fritz, Arbeiter, Werderstr. 34
— Hans, Fleischer, Gr. Gartenstr. 49
— Karl, Maurer, Gutenbergstr. 37
— Martha, Arb., Fohrder Str. 42a
Wehking, Charlotte, Stütze, Wilhelmsdorfer Landstr. 111
Wehlau, Hermann, Lehrer, Roonstr. 42
Wehlmann, Georg, Polizei-Major, Kreuslerstr. 2
Wehner, Fritz, Einrichter, Gutenbergstraße 26
— Hermann, Klempner, Jungfernsteig 4
Wehr, Marie, geb. Meyer, verehel., Bionvillestr. 17
— Paul, Zimmermann, Krakauer Landstraße 34
Wehse, Anna, Schneiderin, Dom, Burghof 2
— Otto, Lithograph, Dom, Hevellerstraße 7
— Therese, Wwe., Dom, Burghof 2
Weiche, Helene, geb. Krüger, Wwe., Mühlendamm 12
— Karl, Schneider, ebendas.
Weichelt, Ernst, Malermeister, Steinstraße 62
Weichenhain, Ernst, Schlosser, Trauerberg 14a
— Friedrich, Schlossermeister, ebendas.
— Otto, Steindrucker, ebendas.
— Richard, Tischler, Neust. Markt 9
— Willi, Schlosser, Neust. Wassertorstraße 24
Weichenhayn, Friedrich, Stellmacher, Franz-Ziegler-Str. 20
Weichhand, Frieda, geb. Gemmel, Wwe., Bauhofstr. 23
Weichsel, Ferdinand, Arbeiter, Neuendorfer Str. 85
Weickert, R. A., ⊶ (154), Fabrikbes., Inhaber der Firma Gebr. Tiede, Deutsche Kekswerke, Krakauer Straße 11

Weide, Anna, geb. Liebig, Wwe., Wollenweberstr. 58
Weidemann, Albert, Hilfspostsch., Neust. Markt 9
— Anna, geb. Schnabel, Wwe., Wallstraße 17
— August, Droschkenbesitzer, Tismarstraße 20
— Dorothea, Privatsekretärin, Gutenbergstraße 15
— Erich, Magistrats-Obersekr., Neust. Markt 2
— Friedrich, Polizei-Betriebs-Assistent, Hausmannstr. 3
— Günther, Schlosser, Gutenbergstr. 15
— Gustav, Friseur, Gr. Gartenstr. 63
— Karl, Arbeiter, ebendas.
— Karl, Vergoldermeister, Gutenbergstraße 15
— Paul, Koch, Gr. Gartenstr. 63
— Richard, Polizei-Wachtmstr., Ritterstraße 10
Weidensdörfer, Hermann, Bankbeamter, Harlunger Str. 3
Weidlich, Paul, Fahrstuhlf., Schützenstraße 36
— Robert, Arbeiter, Bauhofstr. 5
Weidner, Albert, Arbeiter, Potsdamer Straße 18
— Luise, geb. Schreiber, Wwe., Große Gartenstr. 21
— Paul, Arbeiter, Gr. Gartenstr. 45
— Paul, Kaufmann, Franz-Ziegler-Straße 23
— Reinhold, Schmied, Neuendorfer Straße 40
Weigand, Anton, Kutscher, Winterfeldtallee 2
Weigel, Margarete, Oberschwester, Hochstraße, Krankenhaus
Weigelt, Hermine, separiert, Kleine Gartenstr. 18
— Wilhelm, Handlungsgehilfe, Linienstraße 2
Weigl, Johann, Elektriker, Kl. Gartenstraße 32
Weigt, Berta, geb. Conrad, verehel., Schützenstr. 36
Weihhusen, Fritz, Polizei-Wachtmeister. Ritterstr. 22
Weil, August, Gerichtssekretär a. D., Luckenberger Str. 5
— Elisabeth, Lehrerin, ebendas.
Weiland, Emma, Hausmädchen, St. Annenstr. 50
— Ernst, Telegraphenleitungs-Aufseher, Rochowstr. 30
— Friedrich, Arbeiter, Schützenstr. 24
— Friedrich, Schaffner, Roonstr. 41
— Friedrich, Korbmacher, Potsdamer Straße 18
— Fritz, Arbeiter, ebendas.
— Gustav, Arbeiter, Kapellenstr. 11
Weiland, Hans, Dreher, Potsdamer Str. 18
— Lotti, geb. Lucke, verehel., Trauerberg 20
— Otto, Arbeiter, Schützenstr. 24
— Otto, Schlosser, Roonstr. 6
— Willi, Schlosser, Neust. Heidestr. 68
Weile, Helene, Wäsche-Anfertigung, Ritterstr. 6
— Ida, Buchhalterin, Reuscherstr. 4
— Wilhelm, Tischler, Ritterstr. 6
Weilert, Alfred, Dreher, Vereinsstr. 36a
— Franz, Schlosser, Kapellenstr. 24
— Fritz, Invalide, Vereinsstr. 36a
— Richard, Metallarbeiter, ebendas.
Weimann, Gustav, Revolverdreher, Eig. Scholle 36
— Willi, Schlosser, Magdeburger Straße 20, Ledigenheim
Weinandt, Heinrich, Buchhalter, Wollenweberstraße 41a
Weinbach, Aron, Handelsmann, Neust. Heidestr. 52
Weiner, Adolf, Arbeiter, Am Jakobsgraben 5
— Eduard, Arbeiter, Hausmannstr. 17
— Friedr., Magistrats-Obersekr., Franz-Ziegler-Str. 5
— Willi, Dreher, Hausmannstr. 17
Weinert, Paul, Lackierer, Bauhofstraße 5
Weinfaß, Wolf, Handelsmann, Neust. Heidestr. 54
Weinhardt, Anna, unverehel., Reuscherstraße 5
— Johanna, Telegraphen-Sekretärin, ebendas.
Weinholz, Hermann, Dreher, Neuendorfer Str. 1
— Herm., Schlosser, Gutenbergstr. 12
— Hermann, Tuchmacher, Wollenweberstraße 25
Weinkauf, Max, Arbeiter, Werderstr. 15
Weinkopf, Helene, Klavierlehrerin, Mühlentorstraße 13
Weinkopff, Paul, Uhrmacher, Bäckerstraße 33
— Paul, Bücherversand, ebendas.
Weinreich, Auguste, geb. Ramin, Wwe., Großgörschenstr. 10
— Therese, geb. Will, Wwe., Neustädt. Heidestr. 47
— Valeria, Pflegerin, ebendas.
Weirauch, Richard, Bäcker, Düppelstr. 27
Weise, Anna, geb. Ziewitz, verehel., Roonstr. 6
— Gustav, Arbeiter, Linienstr. 19
— Margarete, Arbeiterin, Roonstr. 6
— Margarete, kaufm. Angestellte, St. Annenstr. 7
— Max, Dolmetscher, Hauptstr. 50
— Max, Schmied, Krakauer Str. 8b
— Paul, Lithograph, Goethestr. 3

Weisheit, Albert, Arbeiter, Wilhelmsdorfer Str. 38
— Otto, Arbeiter, Hausmannstr. 6
Weismann, Genia, Schneiderin, Hauptstraße 40
Weiß, Alfred, Arbeiter, Magdeburger Landstr. 114
— Artur, Kupferschmied, ebendas.
— August, Arbeiter, Kietz 12a
— Ehrenfried, Müller, Neust. Heidestraße 8
— Elfriede, Stenotypistin, Rathenower Straße 1/2
— Elise, Arbeiterin, Gerostr. 11
— Else, geb. Beuchhold, Stütze, Bauhofstraße 38
— Emil, Schiffszimmermann, Silostraße 20
— Ernst, Arbeiter, Linienstr. 1
— Friederike, geb. Ganzer, Wwe., Kl. Gartenstr. 36
— Gust., ☎ 799, Kaufm., Galanteriewarenhandlung, Leihbibliothek, Steinstr. 38
— Johann, Arbeiter, Gerostr. 11
— Johann, Kaufmann, Watstr. 31
— Johanna, geb. Schroeder, verehel., Schulstr. 9
— Karl, Wächter, Watstr. 19
— Karl, Zigarrenhandlung, Gr. Gartenstraße 51
— Lina, Pflegerin, Winterfeldtallee 2
— Margar., Stenotypistin, Rathenower Straße 1/2
— Martha, geb. Krüger, Apotheker-Wwe., ebendas.
— Moritz, ☎ 1077, Inh. der Firma Gebr. Vandsburger, Hauptstr. 20
— Otto, Arbeiter, Magdeburger Landstraße 114
— Richard, Friseur, Gorrenbergstr. 7
— Wilhelm., geb. Schirrmacher, Wwe., Magdeburger Landstr. 114
Weißel, Erna, Dienstmädchen, Bauhofstr. 28
— Friedrich, Arbeiter, ebendas.
— Gottfried, Arbeiter, Ritterstr. 16
— Johann, Arbeiter, Mühlentorstr. 37
— Willi, Dachdecker, ebendas.
Weißer, Henriette, Wwe., Domlinden 21
— Rudolf, ☎ 565, Fleischermeister, Nikolaiplatz 10
Weißig, Georg, Polizei-Oberwachtmstr., Magdeburger Str. 50
— Richard, Fleischer, Gr. Gartenstr. 49
Weißleder, Alex, Polizei-Unterwachtmeister, Magdeburger Str. 51
Weitkuhn, Marie, geb. Philipp, Wwe., Harlunger Str. 40
Weitlandt, Albert, Arbeiter, Franz-Ziegler-Str. 10
— Alfred, Steindrucker, ebendas.
— Erich, Arbeiter, ebendas.
— Reinhold, Tischler, Alvenslebenstr. 1
Weitling, Elis., Näherin, Altst. Fischerstraße 22
— Emma, geb. Winning, Wwe., Steinstraße 14
Weitsch, Auguste, geb. Schoof, Wwe., Mühlentorstr. 57
Weitzbauer, Joseph, Feilenhauer, Kurstraße 51
Weitzel, Martin, Stadtreisend., Neuscherstraße 3
Weiz, Eduard, ☎ 1110, Restaurateur (Preußische Ecke), Harlunger Str. 1
Weling, Heinrich, Eisendreher, Neust. Heidestr. 59
— Otto, Schuhmachermstr., Ritterstr. 6
Welke, Ernst, Arbeiter, Friesenstr. 13
— Wilhelm, Arbeiter, Bauhofstr. 10
Welle, Albert, Schmied, Temnitz 43
— Auguste, geb. Kahle, verehel., ebendas.
— Wilhelm, Arbeiter, Altst. gr. Heidestraße 16
Wellmann, Ida, geb. Heinrich, verehel., Harlunger Str. 41
Wellnitz, Albert, Arbeiter, Brüderstr. 6
— Marie, Arbeiterin, Parduin 6
Welniak, Paul, Arbeiter, Gödenstr. 10
Wels, Karl, Bahnarbeiter, Göttiner Landstr. 5a
— Marie, geb. Lüneburg, Wwe., Kietz 16
— Wilhelm, Lokomotivführer, Alvenslebenstraße 10
Welsch, Erich, Arbeiter, Roonstr. 8
— Otto, Former, ebendas.
Welz, Franz, Arbeiter, Huckstr. 10
— Georg, Magistrats-Obersekr., Plauer Straße 15
Welzel, Franz, Schlosser, Neuendorfer Straße 7
— Reinhold, Schmied, Franz-Ziegler-Straße 17
Wenck, Karl, Landmesser, St. Annenstraße 36
Wende, Emma, Hausmädchen, Grillendamm 18
— Paul, Oekonom der Freimaurerloge, Neust. Heidestr. 22/23
Wendefeuer, Auguste, geb. Kretschmann, Wwe., Lindenstr. 14
— Ida, unverehel., Ritterstr. 12
— Paul, Böttcher, Hauptstr. 8
— Rich., Sattlermstr., Ritterstr. 12
Wendel, Auguste, geb. Jänicke, gesch., Großgörschenstr. 23
— Berta, geb. Zurke, Wwe., Altstädt. kl. Heidestr. 5
— Friedrich, Müller, Neust. Wassertorstraße 15
— Fritz, Tischler, Großgörschenstr. 7
— Karl, Werkzeugmacher, ebendas.
— Wilhelmine, geb. Schugardt, Wwe., Neust. Wassertorstr. 15

Wendes, Walter, ⊶ 753, Fabrikant, Bergstr. 13
Wendland, Anna, geb. Gleiß, verw. Habke, gesch., Arndtstr. 6
— Berta, geb. Wartenberg, Wwe., Deutsches Dorf 38
— Ernestine, geb. Niether, Wwe., Kl. Münzenstr. 17
— Ernst, Maschinen-Former, Kietz 19
— Franz, Tischler, Wallstr. 16
— Friedrich, Arbeiter, Fohrder Str. 43
— Friedrich, Arbeiter, Gutenbergstr. 29a
— Hedwig, geb. Schulz, Wwe., Brielower Str. 45
— Herm., Restaurateur, Großgörschenstraße 20
— Herm., Revolverdreher, Gutenbergstraße 29a
— Karl, Arb., Potsdamer Str. 37
— Luise, geb. Schmidt, Wwe., Altstädt. gr. Heidestr. 15
— Max, Schlosser, Kl. Münzenstr. 17
— Otto, Arbeiter, Kl. Gartenstr. 50
— Paul, Arb., Wilhelmsdorfer Landstraße 15
— Wilhelmine, geb. Blücher, Wwe., Fohrder Str. 43
— Willi, Zimmerer, Großgörschenstr. 20
Wendler, August, Arbeiter, Kurstr. 29
— Franz, Fischer, Neust. Wassertorstraße 20
— Friedrich, Arbeiter, Werderstr. 23
— Julius, Kolonist, Bohnenland 8
— Karoline, geb. Hintze, Wwe., Kirchhofstraße 33
— Lina, geb. Claus, Wwe., Große Gartenstr. 51
— Reinhard, Metallarbeiter, Jungfernsteig 4
Wendorf, Friederike, geb. Senst, Wwe., Altst. gr. Heidestr. 27
Wendt, Adolf, Malergehilfe, Mühlendamm 12
— Albert, Arbeiter, Lindenstr. 33
— Anna, geb. Stoof, Arb., Altstädt. Fischerstr. 31
— Artur, Kaufm., Harlunger Str. 8
— Artur, Arb., Neuendorfer Str. 21
— August, Arbeiter, Watstr. 8
— Aug., Pförtner, Harlunger Str. 39
— Berta, geb. Schirmann, Wwe., Steinstraße 57
— Charlotte, unverehel., Mühlendamm 12
— Erich, Arbeiter, Steinstr. 57
— Franz, Bahnwärter, Linienstr. 27
— Franz, Kupferschmied, Steinstr. 57
— Frieda, geb. Ramin, gesch., Großgörschenstraße 8
— Fritz, Maler, Abtstr. 7
— Fritz, Tischler, Harlunger Str. 8
— Gustav, Arb., Großgörschenstr. 32
— Gustav, Arb., Potsdamer Str. 18
Wendt, Gustav, Postschaffn., Trauerberg 10
— Hedwig, geb. Lohser, Wwe., Kleine Gartenstr. 30
— Helene, geb. Dohmann, Wwe., Schützenstr. 21
— Hellmuth, Oberkellner, St. Annenstraße 25
— Hermann, Arbeiter, Bäckerstr. 40
— Hermann, Malermeister, Mühlendamm 12
— Karoline, geb. Wiese, Wwe., Deutsches Dorf 11
— Max, Arbeiter, Silostr. 18
— Max, Kaufmann, Linienstr. 38
— Minna, geb. Rister, Wwe., Neuendorfer Str. 21
— Otto, Former, Düppelstr. 4
— Otto, Schlosser, Gr. Gartenstr. 21
— Paul, Redakteur, Harlunger Str. 8
— Paul, Kontorist, Franz-Ziegler-Straße 20
— Paul, Schlosser, Potsdamer Chaussee 5d
— Pauline, geb. Radebold, Wwe., Vereinsstraße 11/12
— Reinhold, Schlosser, Watstr. 12
— Richard, Arb., Neuendorfer Str. 21
— Richard, Arb., Potsdamer Str. 25
— Wally, Verkäuferin, Trauerberg 12a
— Walter, Arbeiter, Hochstr., Krankenhaus
— Walter, Arb., Neuendorfer Str. 21
— Wilhelm, ⊶ 494, Baugesch., Goethestraße 2
— Wilhelm, Bautechniker, ebendas.
— Wilhelm, Privatmann, Tismarstr. 17
— Wilhelmine, geb. Etmeier, Wwe., Wollenweberstr. 21
Wendtland, Otto, Arbeiter, Vereinsstraße 41
Wendtlandt, Hermann, Tischler, Blumenstraße 4
— Paul, Tischler, Neust. Wassertorstraße 20
Wengel, Max, Kupferschmiedemeister, Watstr. 28
Wenger, Rudolf, Viehmeister, Winterfeldtallee 2
Wenke, Elisabeth, unverehel., Reuscherstraße 5
— Margarete, Lehrerin, ebendas.
Wenndorf, Pauline, geb. Liepe, Wwe., Huckstr. 13
Wennemede, Adolf, Rentier, Mühlendamm 7
— Willi, ⊶ 719, Kleiderwerkstätten, Schützenstr. 19
Wennicke, Karl, Schlosser, Neuendorfer Straße 32
Wensch, Hedwig, Verkäuferin, Steinstraße 58
— Hedwig, geb. Kurzaj, verehel., Linienstr. 33

Wensch, Herm., Monteur, Harlunger Str. 41
Wentzlau, Anna, geb. Fischer, Wwe., Gutenbergstr. 5
Wenzel, Adolf, Dreher, Watstr. 23
— Alfred, Studienrat, Dr. phil., Fohrder Str. 43
— Alma, unverehel., Wilhelmsdorfer Straße 71
— Bernhard, Lithograph, ebendas.
— Emma, Putzgeschäft, Steinstr. 27
— Friedrich, Arbeiter, Linienstr. 33
— Hedwig, Pflegerin, Winterfeldtallee 2
— Hermann, Arbeiter, Tismarstr. 7
— Hermann, Schneider, Neuendorfer Straße 84
— Karl, Arbeiter, Watstr. 9
— Max, Strafanstalts-Hilfswachtmstr., Kl. Gartenstr. 38
— Otto, Kutscher, Roonstr. 38
— Otto, Sattler, Hausmannstr. 17
— Otto, Schlosser, Tismarstr. 7
— Paul, Schlosser, Blumenstr. 11
— Wilhelm, Tischler, Sieberstr. 2
— Willi, Kaufmann, Steinstr. 27
— Willi, Pol.-Hauptwachtmstr., Magdeburger Str. 51
— Willi, Schlosser, Wilhelmsdorfer Straße 78
— Willy, 🚗 (1422), Zigarrenimport, Schützenstr. 1
Wenzig, Hans, Elektro-Monteur, Wilhelmsdorfer Str. 71
— Hedwig, geb. Schmidt, Wwe., ebendaselbst
Wenzke, Erich, Kaufmann, Krakauer Straße 13
Wenzlau, Alfred, Gärtner, Temnitz 34
— Gustav, Gasmeister, Kummerlésstr. 1
— Wilhelm, Rektor, Schulstr. 1
Wenzlow, Aug., Arbeiter, Roonstr. 13
Weprik, Joseph, Werkmeister, Roonstraße 30
Werber, Helene, geb. Reinherz, Wwe., Wallstr. 11
Werk, Hans, Bäcker, Gotthardtkirchplatz 10
Werkner, Emil, Telegraphen-Leitungsaufseher, Büttelstr. 2
— Heinrich, Bankbeamter, Potsdamer Straße 10
— Marie, geb. Steffen, Wwe., ebendaselbst
Werkstätten für Kraftfahrzeuge, Magdeburger Str. 18
Werl, Erich, Former, Ritterstr. 17/18
— Gustav, Schuhmacher, Großgörschenstraße 24
— Karl, Eisendreher, Großgörschenstr. 10
— Wilhelm, Werkmeister, Jahnstr. 3
Wernecke, Anna, unverehel., Deutsches Dorf 16
— Anna, geb. Haerder, Wwe., Kurstraße 29
Wernecke, August, Kaufmann, Magdeburger Straße 8
— Hans, 🚗 77, Maschinenbauanstalt und autogene Schweißerei, Kurstraße 29
— Johannes, H, 🚗 324, Nutzholzhandlung, Magdeburger Str. 8
— Marie, geb. Düring, Wwe., Deutsches Dorf 16
Werner, Alexander, 🚗 4, Spediteur, Inh. der Firma Gustav Siegel, Jungfernsteig 9
— Anna, geb. Mohr, Wwe., Magdeburger Str. 6
— Auguste, Näherin, Blumenstr. 14
— Elsbeth, geb. Gädke, Wwe., Große Gartenstr. 18
— Franz, Vergolder, Kl. Gartenstr. 46
— Fritz, Schlosser, Bionvillestr. 12
— Friedrich, Bahnsteigschaffner, Harlunger Str. 48
— Friedrich, Schlosser, Kirchhofstr. 30
— Gertrud, Dienstmädchen, Abtstr. 18
— Gertrud, Kontoristin, Magdeburger Straße 6
— Hedwig, Hausangestellte, Magdeburger Str. 17
— Helmut, Sattler, Schützenstr. 28
— Hermann, Arbeiter, Kurstr. 61
— Johannes, Volontär, Jungfernsteig 9
— Karl, Arbeiter, Vereinsstr. 36a
— Kurt, Schlosser, Molkenmarkt 17
— Louis, Gasmeister, Kummerléstr. 2
— Marie, Arbeiterin, Vereinsstr. 36a
— Otto, Schneider, Wallstr. 2a
— Paul, Bauführer, Roonstr. 10
— Paul, Buchhalter, Werderstr. 5
— Paul, Gastwirt, Gr. Gartenstr. 56
— Paul, Schneider, Vereinsstr. 39
— Paul, Händler, Eupenstr. 4
— Robert, Bäcker, Harlunger Str. 48
— Robert, Dreher, Kl. Gartenstr. 30
— Wilhelm, Arbeiter, Gerostr. 11
— Wilhelm, Privatmann, Steinstr. 41
— Willi, Handlungsgeh., Gerostr. 11a
— Willi, Schlosser, Neust. Heidestr. 64
— Willy, Elektriker, Gr. Gartenstr. 26
Wernicke, Adolf, Schaffner, Kl. Gartenstraße 43
— Adolf, Tischler, Mühlendamm 11
— Albert, Maurer, Magdeburger Straße 18, Altersheim
— Albert, Schiffer, Gerostr. 8
— Anna, Arb., Am Jakobsgraben 1
— August, Arbeiter, ebendas.
— August, Arbeiter, Neust. Markt 3
— Elisabeth, Lehrerin, Abtstr. 8
— Elise, Schreiberin, Am Jakobsgraben 1
— Emma, geb. Dobberstein, Wwe., Posthelferin, Bäckerstr. 25
— Emma, geb. Glöde, Wwe., Abtstraße 8

Wernicke, Ernst, Bäcker, Kl. Gartenstr. 8
— Ernst, Schlosser, Deutsches Dorf 13
— Ernst, Tischlermstr., Molkenmarkt 21
— Ernst, Kutscher, Kl. Gartenstr. 48
— Fritz, Bürovorsteher, Kl. Gartenstraße 51
— Gustav, Arbeiter, Kl. Gartenstr. 27
— Hermann, Kutscher, Neuendorfer Straße 31
— Julie, geb. Gavel, verehel., Neust. Heidestr. 14
— Ludwig, Lehrer i. R., Flutstr. 17
— Paul, Schuhmachermeister, Domlinden 29
Wernitz, Albert, Kaufmann, Königgrätz 2
— August, Arbeiter, Kietz 23
— Emma, geb. Regenstein, verehel., Linienstr. 15
— Erich, Korbmacher, Steinstr. 13
— Ewald, Sattler, Flutstr. 15
— Franz, Maurer, Wilhelmsdorfer Straße 68
— Franz, Töpfer, Gotthardtkirchplatz 1
— Friedrich, Arbeiter, Mühlentorstr. 34
— Friedrich, Arbeiter, Silostr. 7
— Fritz, Handlungsgehilfe, Kietz 20
— Georg, Techn., Luckenberger Str. 10
— Gustav, Arbeiter, Kapellenstr. 19
— Herm., Maurer, Wollenweberstr. 49
— Hermann, ☎ 610, Restaurant Humboldthain, Plauer Str. 1
— Karl, Privatmann, Jahnstr. 11
— Karl, Hutmacher, Steinstr. 13
— Martha, geb. Westermann, Wwe., Wallstr. 18
— Martha, geb. Bals, Wwe., Kreuslerstraße 13
— Martin, Kaufmann, Kurstr. 28
— Otto, Feuerwehrmann, Kl. Gartenstraße 27
— Paul, Fuhrgeschäft, Luckenberger Straße 10
— Paula, Buchhalterin, Wallstr. 18
— Richard, Arbeiter, Brüderstr. 3
— Richard, Schiffszimmerer, Wilhelmsdorfer Str. 35
— Robert, Restaurateur, Plauer Str. 1
— Rudolf, Fräser, Vereinsstr. 39
— Wilhelm, Arbeiter, Eupenstr. 4
— Wilhelmine, geb. Schmidt, Wwe., Wilhelmsdorfer Str. 68
— Willi, Arbeiter, Brüderstr. 3
— Willi, Schmied, Magdeburger Landstraße 5
Wernsdorf, Hermann, Arbeiter, Wilhelmsdorfer Str. 54
— Karl, Arbeiter, Malmedystr. 3
— Otto, Arbeiter, Malmedystr. 13
— Otto, Restaurateur, Watstr. 1
— Paul, Arbeiter, Malmedystr. 13
— Wilhelm, sen., Arbeiter, ebendas.
— Wilhelm, jun., Arbeiter, ebendas.
Werntopf, Adolf, Eisenbahn-Hilfssch., Magdeburger Str. 20, Ledigenheim
Wersich, Erich, Schlosser, Kl. Gartenstraße 38
— Richard, Schlosser, Kl. Gartenstr. 21
Wertenbroich, Peter, Hausdiener, Neust. Markt 10
Werth, Bruno, Arbeiter, Hauptstr. 19
— Emma, geb. Henning, Wwe., ebendas.
— Johann, Maler, Flutstr. 13
Wertz, Ferdinand, Pol.-Hauptwachtmstr., Magdeburger Str. 51
Wesch, Hugo, Kaufmann, Kirchhofstr. 25
Wesenberg, Gust., Tischler, Neuendorfer Straße 38
Wesenburg, Anna, geb. Kelz, Invalidin, Temnitz 28
— Anna, geb. Menzelius, Wwe., Werderstr. 18
— Bernhard, Arbeiter, Sieberstr. 19
— Fritz, Monteur, Ritterstr. 29
— Paul, Kranführer, Kurstr. 19
Wessely, Joseph, Musiker, Harlunger Straße 36
— Max, Buchbinder, ebendas.
Westermann, Artur, Schmied, Blumenstraße 14
— Klara, geb. Engel, Wwe., Kirchhofstraße 35
— Paul, Musiklehrer, Wollenweberstraße 41b
Westfeld, Richard, Militär-Anwärter, Altst. Markt 2
Westphal, Agnes, geb. Mäcker, Wwe., Packhofstr. 24
— Alfred, Tischler, Molkenmarkt 31
— Elise, Näherin, Neust. Heidestr. 47
— Franz, Arb., Franz-Ziegler-Str. 21
— Johannes, Kaufmann, Rathenower Straße 10/11
— Margarete, Näherin, Neust. Heidestraße 47
Wethlow, Otto, Tischler, Linienstr. 33a
Wetzel, Anna, geb. Wernicke, Wwe., Neust. Markt 3
— Emil, Möbelpolierer, Kurstr. 51
— Emma, geb. Schaer, Wwe., Roonstraße 19
— Erich, Metallarb., Bionvillestr. 18
— Friedrich, Arbeiter, Hausmannstr. 20
— Fritz, Dreher, ebendas.
— Hermann, Landwirt, Klein-Kreutzer Weinberge 23
— Hermann, Weinbergsbesitzer, ebendaselbst
— Johannes, ☎ 638, Dr. med. dent., Zahnarzt, Jakobstr. 4
— Karl, Kaufmann, Altst. Fischerstr. 19
— Klara, Näherin, Bergstr. 1/3
— Marg., Näherin, Harlunger Str. 6
— Marie, Näherin, Großgörschenstr. 19

Wetzel, Otto & Co., H, Salamander-Schuhwarenhaus, Hauptstr. 16
— Otto, Sattler, Werderstr. 31
— Paul, Arbeiter, Gutenbergstr. 29
— Walter, Zimmerer, Kurstr. 51
Weverinck, Theodor, Reichsbankdirektor, Neust. Markt 10
Weydener, Margarete, unverehel., Trauerberg 30
Weyland, Gust., Bäckermstr., Parduin 1
Weyrauch, Karl, Zigarrenmacher, Roonstraße 27
Wichert, Joseph, Feuerwehrmann, Schützenstr. 35
— Oskar, Arbeiter, Silostr. 19
Wichmann, Artur, Arbeiter, Fontanestraße 23
— Ernst, Kutscher, Neust. Heidestr. 14
— Ferdinand, Arbeiter, Fontanestr. 23
— Friedrich, Hilfsschaffner, Büttelstraße 10
— Martha, Arb., Neuendorfer Str. 61
— Willi, Arbeiter, Huckstr. 6
Wicht, Mathilde, geb. Tegener, verehel., Mühlentorstr. 3
Wickenträger, Adolf, Arbeiter, Trauerberg 36a
— Wilhelmine, verehel., Lindenstr. 4
Wickert, Erich, Former, Klingenbergstraße 12
Wickmann, Artur, Ref.-Lokomotivführer, Jakobstr. 22
Wiczorek, Max, Aufseher, Harlunger Straße 44
Widemann, Arnold, Werkmeister, Hausmannstraße 2
Widerstein, Richard, Kutscher, Gotthardtkirchplatz 10
Wiebach, Friedrich, Altsitzer, Potsdamer Straße 27
— Oskar, Arbeiter, ebendas.
Wiebe, August, Schuhmachermstr., Neust. Markt 34
— Ernst, Stellmacher, Linienstr. 8
— Karl, Buchbinder, St. Annenstr. 27
— Martha, geb. Jänicke, verehel., Gutenbergstr. 8
— Wilhelm, Tuchscherer, Linienstr. 8
Wiechert, Adolf, Kaufmann, Mühlentorstraße 58
— Alfred, Maler, Trauerberg 38
— Fritz, Ingenieur, Magdeburger Str. 4
— Max, Agent, Trauerberg 38
Wieczoreck, Max, Posthelfer, Roonstraße 14
Wieczorek, Karl, Fuhrwerksbes., Neust. Fischerstr. 19
— Max, Schüler, ebendas.
— Peter, Arbeiter, Neust. Heidestr. 20
— Karoline, geb. Bludau, Wwe., Linienstr. 33a
Wiede, Friedrich, Kolonist, Bohnenland 9
— Wilhelm, Kolonist, Bohnenland 5
— Wilhelm, Landwirt, ebendas.
Wiedecke, Auguste, Wwe., Bäckerstr. 45
— Ernst, Arbeiter, Gutenbergstr. 13
— Gottlieb, Arbeiter, Büttelstr. 5
— Otto, Arbeiter, Bäckerstr. 43
— Paul, Arbeiter, Büttelstr. 2
— Wilhelm, Schlosser, Gr. Gartenstr. 25
— Willi, Schlosser, ebendas.
Wiedeke, Ernst, Maschinist, Jahnstr. 4
Wiedemann, Heinrich, Steindrucker, Linienstr. 11
— Marie, geb. Schiller, Wwe., Blumenstraße 8
— Minna, geb. Müller, Arbeiterin, Vionvillestr. 13
— Willy, Arbeiter, Neust. Heidestr. 64
Wiedenhöft, Otto, Chauffeur, Memelland 12
— Otto, Chauffeur, Tismarstr. 19
Wieder, Robert, Monteur, Neuendorfer Str. 29
Wiederhold, Georg, Arbeiter, Trauerberg 15d
Wiederholz, Oskar, H, ⊶ 552, Spielwarenfabrikant, Fohrder Str. 10
Wiedicke, Herm., Arbeiter, Flutstr. 3
Wieferich, Josefa, ⊶ 43, Prokuristin, Bergstr. 4
Wiega, Erich, Arbeiter, Am Jakobsgraben 4
Wiegand, Anna, Näherin, Kl. Gartenstraße 27
— Anna, geb. Rutkowski, gesch., Hauptstraße 45
— Ferdinand, Stationsschaffner, Kleine Gartenstr. 27
— Joachim, Lehrer, Packhofstr. 5
Wiegandt, Hermann, Dr. phil., Musikdirektor und Gesanglehrer an höheren Schulen, Ritterstr. 5
Wiegmann, Herbert, Schreiber, Kurstraße 17
Wiegner, Johanna, Arbeiterin, Neuendorfer Str. 65
Wiehe & Weber, Trinkhallenbetrieb, Mineralwasser-Fabrik, Tismarstraße 23
Wieland, Alfred, Handlungsgehilfe, Kl. Gartenstraße 43
— August, Zuschneider, Roonstr. 3
— Berta, Arbeiterin, Gutenbergstr. 3
— Ernst, Bäcker, Altst. Fischerstr. 17
— Franz, Kaufmann, Schützenstr. 28
— Friedrich, Eisenbahn-Hilfsschaffner, Großgörschenstr. 7
— Hermann, Maurer, Wilhelmsdorfer Straße 39a
— Karl, Metallschleifer, Kl. Gartenstraße 43
— Wilhelm, Arbeiter, Gutenbergstr. 3

Wielinski, Elise, Wwe., Neust. Fischerstraße 22
— J., ⊶ 458, Installation elektrischer Licht-, Kraft- u. Telephonanlagen, ebendas.
— Rudolf, Monteur, ebendas.
Wielsky, Willi, Arbeiter, Flutstr. 4
Wiemann, Fritz, Fabrikbesitzer, Bauhofstraße 39
— Gebr., H, ⊶ 27, 399, Maschinenfabrik, Eisengießerei, Schiffswerft, Packhofstr. 29/31
— Karl, Ingenieur, Packhofstr. 29
— Marie, Haushälterin, Alvenslebenstraße 1
— Paul, Fabrikbesitzer, Stadtrat, Packhofstraße 29/31
Wien, August, Arbeiter, Altst. Fischerstraße 22
Wienecke, Emma, geb. Gende, Wwe., Großgörschenstr. 17
— Fritz, Arbeiter, Mühlentorstr. 22
— Hedwig, Schneiderin, Großgörschenstraße 17
— Heinrich, Dreher, Gotthardtkirchplatz 10
— Wilhelm, Schlosser, Mühlentorstr. 22
Wienholz, Albert, Zuschneider, Harlunger Str. 50
Wieprecht, Ernst, Arb., Hausmannstr. 5
— Friedr., Arb., Am Jakobsgraben 5
— Gustav, Arbeiter, Hausmannstr. 20
— Karl, Tischler, Trauerberg 15b
— Otto, Maschinist und Heizer, Brieſower Str. 42
— Paul, Arb., Am Jakobsgraben 7
— Paul, Arb., Neuendorfer Str. 67
Wiersma, Luitzen, Kaufmann, Nikolaiplatz 7
Wies, August, Arbeiter, Temnitz 6
Wiese, Albert, Arbeiter, Großgörschenstraße 28
— Albert, Bahnwärter, Kirchhofstr. 37
— Anna, geb. Havemann, Wwe., Bäckerstr. 19
— Anna, geb. Ulrich, Wwe., Werderstraße 3
— August, Arbeiter, Kl. Gartenstr. 4
— August, Arbeiter, Tismarstr. 8
— Beate, geb. Hübner, verehel., Magdeburger Platz 5
— Berta, Arbeiterin, Werderstr. 35
— Berta, geb. Bertz, Wwe., Lindenstraße 7
— Erich, Arbeiter, Eupenstr. 13
— Erich, Arbeiter, Roonstr. 33
— Erich, Elektromonteur, Werderstr. 19
— Erich, Schneider, Klosterstr. 12
— Ernst, Eisenbahnwächter, Gr. Gartenstraße 42
— Ernst, Schlosser, Neuendorfer Str. 28
— Ernst, Zugabfertiger, Potsdamer Straße 38
Wiese, Friedrich, Gepäckträger, Flutstr. 3
— Friedrich, Oberweichenwärter, Bahnhofstraße 9
— Fritz, techn. Eisenbahn-Obersekretär, Wollenweberstr. 7
— Fritz, Schmied, Potsdamer Str. 38
— Gertrud, Schreiberin, Neuendorfer Straße 28
— Hermann, Arbeiter, Brüderstr. 1
— Hermann, Sattler, ebendas.
— Hermann, Schleifer, Franz-Ziegler-Straße 27
— Johanna, geb. Puttkammer, Wwe., Hauptstr. 35/36
— Johannes, H, ⊶ 197, Lebensmittelhandlung, Molkenmarkt 8, Privatwohnung Werderstr. 3
— Julius, Arbeiter, Werderstr. 19
— Karl, Maler, Nikolaiplatz 7
— Kurt, Feuerwehrmann, Roonstr. 35
— Lydia, Kontoristin, Trauerberg 7
— Marie, Näherin, Kl. Gartenstr. 4
— Martha, Direktrice, Klosterstr. 12
— Otto, Arbeiter, Roonstr. 33
— Otto, Maler, Klosterstr. 12
— Otto, Schlosser, Lindenstr. 7
— Paul, Arbeiter, Goethestr. 1
— Richard, Hausdiener, St. Annenstr. 4
— Rich., Pol.-Betriebsassistent, Gutenbergstraße 38
— Rudolf, Arbeiter, Klosterstr. 12
— Theodor, Malermeister, Nikolaiplatz 7
— Theodor, Schlosser, Kl. Münzenstraße 16
— Wilhelm, Arbeiter, Linienstr. 33d
— Wilhelm, Arbeiter, Roonstr. 33
— Wilhelm, Hausdiener, Steinstr. 60
Wieseler, Fritz, Tischler, Wollenweberstraße 10
— Gustav, Arbeiter, Fohrder Str. 19
Wiesener, Georg, Arbeitersekretär, Gr. Gartenstr. 63
Wiesenthal, Berta, geb. Thrun, Wwe., Linienstr. 34
— Emil, Arbeiter, Kl. Gartenstr. 50
— Ernst, Kutscher, Linienstr. 26
— Franz, Kutscher, Tismarstr. 12
— Hermann, Arbeiter, Altst. gr. Heidestraße 8
— Willi, Arbeiter, Düppelstr. 33
Wiesike, Elisabeth, geb. Raschig, Wwe., Plauer Str. 19
— F. W., H, ⊶ 31, Inh. Wwe. Elisabeth Wiesike und Karl Enge, Weingroßhandlung u. Weinstuben, ebendas.
— Gerhard, Rentier, Plauer Str. 20
— J., H, ⊶ 48 und 1088, Buch- und Kunstdruckerei, Inh. Frau Marie Heinsius, Berlin, und Friedrich Cramer, Brandenburg, Verlag des Brandenburger Anzeigers, Kurstraße 7

Wiesike, J., ⊶ 878, Buchhandlung (Verkehrsbüro), Steinstr. 1
— Justus, Volontär, Plauer Str. 20
— Martin, Zollrat a. D., Jungfernsteig 3
Wiesner, Fritz, Werkmeister, Fohrder Straße 8
— Marie, geb. Goede, Wwe., Magdeburger Str. 18, Altersheim
— Reinhold, Sattler, Neuendorfer Straße 67
Wiessalla, Walter, Arb., Am Jakobsgraben 2
Wieters, Max, Buchhalter, Nikolaiplatz 16
Wiethüchter, Paul, Schriftsetzer, Gutenbergstraße 26
Wietz, Franz, Kaufmann, Kurstr. 52
Wietzke, Franz, Kaufm., Linienstr. 33
— Minna, geb. Hoffmann, Wwe., ebendaselbst
Wiggert, Alfred, Bürogehilfe, Büttelstraße 4
— Frieda, Arbeiterin, Vereinsstr. 18
— Ida, geb. Spieler, Wwe., ebendas.
— Otto, Handelsmann, Büttelstr. 4
— Paul, Arbeiter, Gr. Gartenstr. 26
— Walter, Schlosser, Büttelstr. 4
— Willi, Lagerverwalter, Kl. Gartenstraße 31
Wiglow, Walter, Dr., Bankdirektor, Katharinenkirchplatz 1
Wilberg, August, Arb., Werderstr. 33
— Ernst, Lithograph, Linienstr. 33c
— Friedrich, Schlosser, ebendas.
— Karl, Anstreicher, Jahnstr. 60
Wilcke, Oskar, Major a. D., Luckenberger Str. 17
Wild, Ernst, ⊶ (519), Subdirektor des Allianz-Konzerns, Roonstr. 11
Wilde, Agnes, geb. Rieger, Wwe., Neust. Heidestr. 25
— Paul, Arbeiter, Wollenweberstr. 15
— Paul, Küster, Neust. Heidestr. 25
— Robert, Arbeiter, Werderstr. 10
Wildgrube, Anna, unverehel., Mötzower Landstr. 41
— Franz, Former, ebendas.
Wilefka, Ernst, Heizer, Silostr. 19
Wilhelm, Charlotte, Dienstmädchen, Gr. Gartenstr. 58
— Emma, Arbeiterin, Altst. Fischerstraße 31
— Emma, unverehel., Wollenweberstraße 46
— Ernst, Maurer, Wollenweberstr. 12
— Fritz, Kellner, Watstr. 24
— Hermann, Droschkenbesitzer, Domlinden 1
— Horst, Diplom-Ingenieur, Altstädt. Markt 5
— Karl, Schlosser, Neust. Heidestraße 72/73
Wilhelm, Luk., Schneider, Gorrenbergstr. 18
— Max, Arbeiter, Linienstr. 32
— Otto, Arbeiter, Gr. Gartenstr. 58
— Rosa, geb. Gebauer, Wwe., Altst. Markt 5
Wilhelms, Karl, Arbeiter, Tismarstr. 21
Wilke, Agnes, Pflegerin, Winterfeldtallee 2
— Anna, geb. Krüger, Wwe., Abtstr. 5
— August, Arbeiter, Hausmannstr. 78
— August, Händler, St. Annenstr. 4
— Bernhard, Schlosser, Watstr. 32
— Elisabeth, geb. Fiehn, verehel., Vereinsstraße 32
— Elise, geb. Krüger, Wwe., St. Annenstraße 19/20
— Emilie, geb. Schmidt, Wwe., Mühlentorstraße 35
— Emma, geb. Müller, Wwe., Großgörschenstraße 31
— Erich, ⊶ 1094, Kohlen-, Holz- und Baumaterialien-Handlg., Mühlentorstraße 29
— Ernst, Handelsmann, Gutenbergstr. 5
— Ernst, Kaufm., St. Annenstr. 39/40
— Ernst, Oberpostschaffner, Goethestr. 5
— Friedrich, Arbeiter, Klosterstr. 5
— Friedrich, Polizei-Oberwachtmeister, Magdeburger Str. 51
— Georg, Optikermeister, Hauptstr. 37
— Gustav, Arbeiter, Bauhofstr. 5
— Gustav, Maurer, Werderstr. 26
— Hedwig, Arbeiterin, Wilhelmsdorfer Straße 80
— Hedwig, geb. Albrecht, verehel., ebendas.
— Heinrich, Handlungsgehilfe, Mühlentorstraße 29
— Hermann, Lagerist, Kurstr. 30
— Karl, Arb., Neuendorfer Str. 30
— Karl, Postschaffner, Memelland 17
— Luise, geb. Schönfeld, Wwe., Kirchhofstraße 19
— Marie, geb. Schröder, Wwe., Großgörschenstraße 30
— Martha, Arbeiterin, Wilhelmsdorfer Straße 80
— Max, H, ⊶ 130, Damen- und Herren-Frisier-Salons, Hauptstr., Ecke Molkenmarkt
— Otto, Chauffeur, Wilhelmsdorfer Landstr. 19
— Paul, Schmied, Roonstr. 27
— Richard, Former, Roonstr. 4
— Rich., Pol.-Betriebsassistent, ~~Neuendorfer Str. 16~~
— Rudolf, H, ⊶ 353, Furagegeschäft, Jakobstr. 1
— Selma, Hausmädchen, Mühlendamm 2
— Selma, Schreiberin, Bäckerstr. 47
— Wilh., Expedient, Eig. Scholle 37

Wilke, Wilhelmine, geb. Jahn, Wwe., Blumenstr. 13
— Wilhelmine, geb. Möller, Große Gartenstr. 39
— Wilhelm., geb. Schierwagen, Wwe., Kietz 14
— Willi, Dreher, Hausmannstr. 78
Wilken, Friedrich, Arbeiter, Wollenweberstraße 21
Wilksch, Mathilde, geb. Zeuschner, verehel., Altst. gr. Heidestr. 43
Will, Hermann, Arbeiter, Hauptstr. 28
— Joseph, Laternenwärter, Invalide, Blumenstr. 5
— Otto, Arbeiter, Eupenstr. 9
— Walter, Arbeiter, Blumenstr. 5
— Willi, Maschinenschlosser, Düppelstraße 18
Willberg, Arnold, Kellner, Kl. Gartenstraße 33
— Bernhardine, geb. Grube, Wwe., Domlinden 29
— Elsbeth, Putzmacherin, Kurstr. 51
— Emma, geb. Mackeprang, Wwe., Linienstr. 8
— Erwin, Schneider, Krakauer Landstraße 4
— Friederike, geb. Grebe, Wwe., Kurstraße 51
— Gertrud, Stütze, Kolonie Görden 6
— Gust., 🛏 1107, Kaffeehaus, Kolonie Görden 5a
— Johannes, Kaufmann, Kurstr. 51
— Karl, Schuhmachermeister, Große Gartenstr. 16
— Minna, geb. Rosenmüller, gesch., Wilhelmsdorfer Str. 45
— Wilhelm, Arbeiter, Am Huck 9
— Wilhelm, Arbeiter, Steinstr. 66
— Wilhelmine, geb. Helding, Wwe., Kolonie Görden 6
Wille, Albert, Arbeiter, Vereinsstr. 14
— Anna, Dienstmädchen, Hauptstr. 50
— Emil, Stellmacher, Potsdamer Str. 9
— Erich, Arbeiter, Ritterstr. 16
— Erich, Maler, Hr. Gartenstr. 11a
— Ernst, Bürogeh., St. Annenstr. 30
— Franz, Zigarrenmacher, Friesenstr. 11
— Gustav, Arbeiter, Wollenweberstr. 44
— Hermann, Weißgerber, Brielower Straße 46
— Karl, Arbeiter, Wilhelmsdorfer Straße 80
— Martha, geb. Götsch, gesch., Ritterstraße 16
— Otto, Weißgerber, Vereinsstr. 15
— Otto, Klempner, Gutenbergstr. 26
— Paul, Handschuhm., Trauerberg 15a
— Paul, Schuhmacher, Mühlentorstr. 52
— Rudolf, Tischlermeister, Gr. Gartenstraße 41
— Wilhelmine, geb. Schmidt, Wwe., Kuxstr. 59
Willimczik, Emil, H, 🛏 683, Kaffee- und Konfitüren-Handlung, Steinstraße 57
Willing, Friedrich, Arbeiter, Magdeburger Str. 18, Altersheim
Willkomm, Hans, Dr., Studienrat, Dom, St. Petri 2
Willmann, Auguste, geb. Elsholz, Wwe., Temnitz 28
— Berta, unverehel., Magdeburger Straße 18, Altersheim
— Erich, Arbeiter, Schützenstr. 23
— Friedrich, Anwärter, Flutstr. 6
— Friedrich, Zimmerer, ebendas.
— Hans, Handlungs-Gehilfe, Neust. Markt 17
— Hubert, Arbeiter, Schützenstr. 36
— Johann, Töpfermeister, Neust. Markt 17
— Karl, Arbeiter, Kl. Gartenstr. 4
— Karl, Restaurateur, Mühlendamm 12
— Karl, Schiffer, Krakauer Str. 40
— Kurt, Töpfer, Neust. Markt 16
— Marie, geb. Bäß, Wwe., Molkenmarkt 9
— Max, Arbeiter, Harlunger Str. 41
— Otto, Arbeiter, Schützenstr. 23
— Otto, Zimmermann, Trauerberg 19
— Paul, Handlungsgehilfe, Mühlendamm 12
Willnat, Adolf, Kutscher, Mötzower Landstr. 41
— Friedrich, Rentenempfänger, Mühlendamm 10
— Paul, Schneider, Gödenstr. 9
Wills, Minna, geb. Lutter, Wwe., Göttiner Str. 36
Willuhn, Martha, Wwe., Dom, Burghof 5
Wilm, Albert, Pfleger, Görden, Wärterdorf 66
Wilmes, Johannes, Kaufm., Düppelstraße 3
Wils, Emma, geb. Altenkirch, Wwe., Schneiderin, Franz-Ziegler-Str. 15
— Karl, Lehrer i. R., Luckenberger Straße 7
Wilsky, Emil, 🛏 473, Zigarrenfabrik., Kirchhofstr. 32
— Gustav, Töpfer, Neuendorfer Str. 65
Wimmelmann, Artur, Arbeiter, Neust. Heidestr. 53
— Ida, geb. Fischer, verehel., Kloosterstraße 18
Wimmer, Fritz, Arbeiter, Flutstr. 7
— Luise, geb. Reuter, Wwe., ebendas.
Winckler, Klara, unverehel., Neust. Markt 38
Wind, Otto, Arbeiter, Kapellenstr. 1
Windeck, Anna, geb. Grimmig, Wwe., Neust. Heidestr. 27
— Otto, 🛏 920, Kunst- und Bauschlosserei, ebendas.

Windelband, Mathilde, unverehel., Magdeburger Str. 18, Städt. Obdach
Windhöfer, Julie, geb. Ball, Wwe., Schützenstr. 36
Winkel, Adolf, Ober-Zollsekr., Steinstraße 34
— Adolf, Schmied, Wilhelmsdorfer Straße 37a
Winkelmann, Gustav, ☎ 516, Kolonialwaren, Neuendorfer Str. 80/81
— Paul, Handlungsgeh., Franz-Ziegler-Straße 11
— Pauline, Wwe., Magdeburger Straße 18, Altersheim
— Willi, Buchhalter, Brielower Straße 51
Winkelsdorf, Willi, Geschäftsführer, Vereinsstr. 46
— Willi, Steward, Harlunger Str. 48
Winkler, Adolf, Eisendreher, Alvenslebenstraße 1
— Adolf, ☎ 1589, Fleischermstr., Silostraße 1
— Alma, geb. Kubitz, Wwe., Steinstraße 57
— August, Gärtner, Magdeburger Straße 18, Altersheim
— Else, Stenotypistin, Werderstr. 12
— Emil, Schneidermstr., Altst. gr. Heidestraße 48
— Erna, Kontoristin, Fontanestr. 10
— Felix, Bäckermeister, Parduin 7
— Gerhard, Pol.-Hauptmann, Gorrenbergstraße 18
— Gustav, Lokomotivführer, Nikolaiplatz 15
— Hans, Lehrer, Luckenberger Str. 15
— Helene, unverehel., Fontanestr. 10
— Karl, Schuhmacher, Schützenstr. 36
— Kurt, Zuschneider, Hausmannstr. 89
— Martha, geb. Schröter, Wwe., Neuendorfer Str. 29
— Max, Fleischer, Alvenslebenstr. 1
— Max, ☎ 1060, Auktionshaus, Luckenberger Str. 8
— Max, Schlosser, Neust. Heidestr. 8
— Niklaus, Schlosser, Saarburger Str. 2
— Otto, Kutscher, Magdeburger Str. 20
— Pauline, geb. Christlieb, Wwe., Fontanestraße 10
— Reinhold, Werkmeister, Altst. gr. Heidestr. 8
— Walter, ☎ 677, Konzerthaus-Lichtspiele, Steinstr. 19/20
— Walter, Zuschneider, St. Annenstr. 42
— Willi, Schneider, Friesenstr. 1
Winklewski, Friederike, Arbeiterin, Neust. Wassertorstr. 25
Winne, Karl, Arb., Gutenbergstr. 13
Winster, Max, Arb., Harlunger Str. 52
— Willi, Friseur, Mötzower Landstr. 46
Winter, Anna, unverehel., Magdeburger Straße 20
— Anna, geb. Lendel, Wwe., Große Gartenstr. 10
— Elsa, geb. Simon, Wwe., Gerostr. 11
— Franz, Zigarrenmacher, Gerostr. 15
— Fritz, Arbeiter, Altst. Markt 8/9
— Fritz, Schriftsetzer, Memelland 10
— Georg, H, Inhaber Siegfried Dix, Kolonialwaren und Delikatessen, Gr. Gartenstr. 10
— Otto, Arbeiter, Altst. gr. Heidestraße 18
— Otto, Kellner, Neust. Markt 32
— Otto, Sattler, Potsdamer Str. 39
— Paul, Inhaber Walter Reiche, H, ☎ 1079, Fisch-Räucherei und Marinieranstalt, Trauerberg 2
— Walter, Kalkulator, Kirchhofstr. 32
Winterfeld, Eduard, Zimmermann, Mühlendamm 12
Winterstein, Thomas, Büfettier, Krakauer Landstr. 4
Winther, Adolf, Tiefbaumeister, Altst. Markt 7
Winzer, Erich, Arbeiter, Magdeburger Platz 9
— Karl, Arbeiter, Neust. Markt 19
— Robert, Arbeiter, Koppehlstr. 2
Winzerling, Auguste, Wirtschafterin, Neust. Heidestr. 1
— Gustav, Bäckermeister, ebendas.
— Willi, Bäcker, Bäckerstr. 19
Wionzek, Martha, Arb., Gödenstr. 4
Wipper, Alwin, Geschäftsführer, Bahnhofstraße 6
— Ernst, Koch, Kurstr. 17
— Otto, Feuerversi.-Insp., ebendas.
Wipperling, Anna, geb. Blume, Wwe., Hauptstr. 35/36
— Erich, Dreher, Harlunger Str. 47
— Fritz, Handschuhmacher, ebendas.
— Max, ☎ 943, Kolonialw., Spirituosen, Farben, Seifen, Friseur-Bedarfsartikel en gros, Hauptstraße 35/36
Wippich, Willi, Arbeiter, Temnitz 23
Wirrmann, Berta, Stütze, Nikolaiplatz 16
— Fritz, Schmied, Kapellenstr. 20
Wirsbitzki, August, Arbeiter, Winterfeldtallee 2
— Rosalie, geb. Kreft, Wwe., ebendas.
Wirsig, Erwin, Arb., Brielower Str. 6
Wirth, Albert, Fleischer, ebendas.
— Arnold, Werkzeugm., Hauptstr. 31
— Peter, Arbeiter, Eupenstr. 12
Wirthmann, Paul, Korbm., Watstr. 12
Wirthschaft, Otto, Arbeiter, Silostr. 20
Wirtz, Frieda, Näherin, Werderstr. 5
— Otto, Schlosser, ebendas.
Wischer, Ernst, Arbeiter, Neuendorfer Straße 42

Wischer, Paul, Arbeiter, Eupenstr. 4
— Paula, Arbeiterin, Werderstr. 35
Wischeropp, Otto, Arbeiter, Altst. große Heidestr. 19
Wischnat, Mathilde, geb. Prange, Wwe., Restauration, St. Annenstr. 13
Wischnewski, Erna, Näherin, Große Gartenstr. 24 a
— Joh., Arbeiter, Alvenslebenstr. 5
Wisniewski, Franz, Zollsekretär, Watstraße 32
Wisotzki, Wilh., Arb., Bohnenland 1
Wisper, Charl., Verkäuferin, Kurstr. 75
— Charlotte, geb. Baeß, Wwe., Puppen-Spezialgeschäft, ebendas.
— Ella, unverehel., ebendas.
Wissel, Klara, geb. Knütter, Wwe., Grillendamm 2
— Olga, geb. Schell, Wwe., St. Annenstraße 19/20
Wißmann, Hugo, Stadtbauführer, Grabenstr. 9
— Werner, Eisenbahn-Anw., ebendas.
Wißner, Otto, Kupferschmied, Wollenweberstraße 54
Witassek, Joseph, Zimmerer, Neust. Heidestr. 72/73
Witkowski, Antonie, verehel., Altstädt. gr. Heidestr. 44
Witt, Auguste, geb. Schumann, Wwe., Packhofstr. 3
— Eduard, Arbeiter, Kurstr. 14
— Emma, Arb., Neuendorfer Str. 43a
— Felix, 🛏 676, Viehgeschäft, Trauerberg 36
— Gottfried, Arbeiter, Wilhelmsdorfer Straße 39 a
— Hans, Dreher, Steinstr. 22
— Hedwig, geb. Lemm, Wwe., Gutenbergstraße 12
— Heinrich, Arbeiter, Krakauer Landstraße 264
— Heinr., Gewerkschaftssekretär, Stadtrat, Steinstr. 22
— Helene, geb. Buchholz, Wwe., Steinstraße 48
— Hermann, Bürogehilfe, Am Jakobsgraben 3
— Hermann, Vorarb., Malmedystr. 12
— Max, Polizei-Wachtmeister, Magdeburger Str. 51
— Peter, Arbeiter, Flutstr. 15
— Robert, Schlosser, Jahnstr. 10
— Rosalie, geb. Jung, Wwe., Fontanestraße 12
— Walter, Dreher, Steinstr. 22
Wittan, Margarete, techn. Lehrerin, Hauptstr. 65
— Richard, H, Kaufmann, Konfitürenhandlung, ebendas.
Witte, Alexander, Sattler und Tapezierer, St. Annenstr. 33
Witte, Anna, unverehel., Arbeiterin, Wilhelmsdorfer Str. 47
— August, Arbeiter, ebendas.
— Bruno, Kaufmann, Havelstr. 4
— Ernst, Friseur, Gr. Gartenstr. 54
— Ernst, Mag.-Obersekr., Temnitz 17
— Ferdinand, Konrektor, Gr. Gartenstraße 58
— Frieda, Handarb.-Lehrerin, ebendas.
— Heinz, Polizei-Wachtmeister, Magdeburger Str. 51
— H., A.-G., H, 🛏 11 und 1044, Kohlenimport, Bau- und Brennmaterial, Luckenberger Str. 15 und Neuendorfer Str. 82 a
— Herta, geb. Rahmel, Wwe., Luckenberger Str. 2
— Klara, geb. Jani, Wwe., Havelstr. 6a
— Martha, Stütze, Linienstr. 33
— Martha, geb. Bamberg, verehel., Trauerberg 15 b
— Otto, Dreher, Franz-Ziegler-Str. 23
— Otto, Metallarbeiter, Neust. Wassertorstraße 25
— Otto, Steindrucker, Gördenweg 21
— Richard, Privatmann, Gr. Gartenstraße 11 a
— Selma, Rentiere, Mühlendamm 2
Wittenberg, Ella, unverehel., Jungfernsteig 3
— Erich, Arb., Altst. gr. Heidestr. 44
— Georg, Arbeiter, Blumenstr. 9
— Johann, Arbeiter, ebendas.
Wittenburg, Gustav, Tischler, Großgörschenstraße 17
Wittich, Albert, Arbeiter, Schulstr. 8
— Karl, Rechnungsrat, Packhofstr. 5
Wittig, Adolf, Werkmeister, Roonstr. 9
— Bernhard, Bäcker, Kl.-Kreutzer Weinberge 5
— Bruno, Werkmeister, Memelland 4
— Erich, Arbeiter, Großgörschenstr. 3
— Marie, geb. Gröbler, Wwe., ebendas.
— Otto, 🛏 1126, Generalagent, Kurstraße 66
Wittke, Wilhelm, Landwirt, Winterfeldtallee 2
Wittkopf, Fritz, Former, Deutsches Dorf 36
— Karoline, geb. Thiele, verehel., St. Annenstr. 22
Wittkopp, Hermann, Arbeiter, Saarburger Str. 48
Wittkowski, Agnes, geb. Schwenn, verehelicht, Altst. Fischerstr. 3
Wittlich, Maria, geb. Ritter, verehel., Kirchhofstr. 26
Wittmann, Leonore, Wirtschafterin, Hauptstr. 70/71
Wittschreck, Karoline, geb. Billge, Wwe., Klosterstr. 33

Wittstock, August, Arbeiter, Jahnstr. 9
— Ernst, Tischler, Großgörschenstr. 11
— Herm., Vereinssekretär, Hauptstr. 50
— Marie, geb. Kühn, Wwe., Koppehlstraße 4
— Max, Schulstr. 10
— Max, Stellmacher, Jahnstr. 9
Wittstruck, Albert, Lagerverwalter, Temnitz 48
— Karl, Arbeiter, Silostr. 3
— Marie, geb. Köppen, Wwe., Bergstraße 20 b
— Paul, Schlosser, Temnitz 48
Wittwer, Marie, geb. Wartenberg, verehelicht, Magdeburger Str. 18, Altersheim
— Max, ☎ 909, Katasterdirektor, Bauhofstraße 12
Witzleben, Rudolf, Arb., Bauhofstr. 28
Witzmann, Emil, Chauffeur, Gutenbergstraße 1
Wobick, Otto, Wärter, Görden, Wärterdorf 2
Wöhe, August, Arbeiter, Schulstr. 12
— Karl, Stellmacher, Werderstr. 28
Wöhlke, Willi, Strafanstalts-Sekretär, Vereinsstr. 29
Wöhning, Fritz, Apotheker, Abtstr. 8
Wölfel, Andr., Schriftsetzer, Goethestr. 2
Woelfer, Karl, Kaufmann, Jahnstr. 14
Wölk, Adolf, Arb., Deutsches Dorf 34
— Wilhelm, Arbeiter, ebendas.
Woelk, Johann, Elektriker, Linienstr. 32
Woelke, Otto, Chauffeur, Neust. Heidestraße 74
Wöllner, August, Arbeiter, Göttiner Landstr. 10
— August, Schlosser, ebendas.
— Emil, Landwirt, Kl.-Kreutzer Weinberge 1
— Karoline, geb. Maaß, Wwe., ebendas.
Woeste, Alfred, Korrespond., Kurstr. 72
Wöstemeier, Thea, Verkäuferin, Trauerberg 12 a
Woggon, Anna, geb. Schwarz, Wwe., Ritterstr. 27
Wohlert, Otto, Korbmacher, Franz-Ziegler-Straße 15
Wohlfahrt, Luise, geb. Bitterling, Wwe., Kurstr. 17
Wohlfahrtsamt, ☎ 1181, 1182, Schusterstraße
Wohlfarth, Hedwig, Postgehilfin, Jakobstraße 36
Wohlfeil, Ida, geb. Klingsporn, Wwe., Jahnstr. 2
Wohlframm, Max, Arbeiter, Franz-Ziegler-Straße 11
Wohlgefahrt, Hermann, Arbeiter, Malmedystr. 10
— Herm., Kranführer, Paulikirchplatz 3
— Otto, sen., Arb., Altst. gr. Heidestr. 54
— Otto, jun., Arbeiter, ebendas.
Wohlhaupt, Berta, unverehel., Jakobstraße 28
— Herm., Privatmann, Packhofstr. 7 a
Wohltat, Wilh., Werkmeister, Kietz 15
Wohnungskunst G. m. b. H., Verkaufsstelle der Möbelfabrik A. Türklitz, H, ☎ 196, Neust. Markt 7/8
Woijack, Otto, Arbeiter, Domkietz 13
Woischke, Fritz, Arbeiter, Ziegelstr. 14
— Gustav, Hausdiener, ebendas.
— Wilhelm, Arbeiter, ebendas.
— Wilhelm, Arbeiter, Mühlentorstr. 14
Woite, Adolf, Maurer, Altst. Fischerstraße 13
Woitkowiak, Marie, geb. Plokstins, Wwe., Wollenweberstr. 67
Woitzick, Albert, Obersteuersekretär, Düppelstr. 15
Woizick, Richard, Arbeiter, Saarburger Straße 56
Wojtas, Franz, Kutscher, Neust. Heidestraße 66
Wojtkowiak, Karl, Arbeiter, Schützenstraße 36
— Karoline, Wwe., Ausbau Brielower Grenze 3
Woldt, Erich, Arb., Wollenweberstr. 37
— Ernst, Arbeiter, Kl. Gartenstr. 23
— Ernst, Rektor, Parduin 8
— Frau Rektor, ☎ 1149, Vorsitzende der Brandenburger Mittelstands-Nothilfe, ebendas., Dienstags und Freitags 4—6 Uhr
— Wilhelm, Arbeiter, Silostr. 3
Wolf, Albert, Inh. Max Schaefer, ☎ 241, Seifenfabrik, Steinstr. 64
— Anna, geb. Bettge, verehel., Fohrder Straße 41
— Anton, Arbeiter, Bauhofstr. 28
— August, Arbeiter, Alvenslebenstr. 1
— Auguste, geb. Buckelberg, Wwe., Schützenstr. 8
— Edmund, Fleischer, Silostr. 2
— Erich, Kernmacher, Alvenslebenstr. 1
— Ernst, Arbeiter, Großgörschenstr. 5
— Ernst, Friseur, St. Annenstr. 32
— Ernst, Fuhrherr, Kl. Gartenstr. 36
— Ernst, Schriftsetz, Wollenweberstr. 55
— Franz, Kanzleisekr., Kirchhofstr. 36
— Frieda, Näherin, Großgörschenstr. 5
— Friedrich, Arbeiter, Gutenbergstr. 4
— Friedrich, Schuhmacher, Gerostr. 11
— Friedrich-Wilhelm, Buchhalter, St. Annenstr. 12
— Fritz, Buchdrucker, Gutenbergstr. 5
— Hedwig, Rentiere, Steinstr. 64
— Joh., geb. Conrad, Wwe., Temnitz 25
— Konrad, Buchhalter, Wilhelmsdorfer Straße 56
— Meta, Dienstmädchen, Hauptstr. 55
— Moritz, ☎ 578, Dr.-Ing., Stadtbaurat, Walther-Rathenau-Platz 2
— Otto, Chauffeur, Schützenstr. 8

Wolf, Paul, Arbeiter, Nikolaiplatz 17
— Paul, Arbeiter, Schützenstr. 8
— Paul, Kaufmann, Gutenbergstr. 35
— Paul, Polizei-Inspektor, Magdeburger Str. 51
— Paul, Straßenbahnschaffner, Linienstraße 30
— Paul, Verwaltungsschreiber, Große Gartenstr. 27
— Richard, Holzbildhauer, Wollenweberstraße 41 b
— Rudi, ☎ 282, Dr., Zahnarzt, Steinstraße 64
— Wilhelm, Postschaffner, Deutsches Dorf 14
— Wilhelm, Arbeiter, Gr. Gartenstr. 41
— Wilhelmine, geb. Hagendorf, Wwe., Rentnerin, Wilhelmsdorfer Str. 65
Wolfänger, Otto, Korbm., Friesenstr. 4
Wolfermann, Frieda, geb. Müller, Grabenstr. 10
Wolff, Alfred, Klempner, Kanalstr. 3
— Amandus, Gastwirt, Brielower Straße 47
— Anna, unverehel., Stadtschleuse 7
— Anna, geb. Mertens, Wwe., Havelstraße 10
— Eduard, Fleischermeister, Mühlentorstraße 14 a
— Eduard, Landwirt, Roonstr. 3
— Else, unverehel., Mühlentorstr. 14a
— Emma, Direktrice, Stadtschleuse 7
— Erich, Bürogehilfe, Lindenstr. 7
— Erich, Schlosser, Gr. Gartenstr. 47 a
— Ernestine, geb. Behrendt, Wwe., Magdeburger Str. 50
— Ernst, ☎ 800, Drogerie „Flora", Hauptstr. 16
— Franz, Korbmacher, Kl. Gartenstr. 2
— Franz, Schlosser, Temnitz 47
— Frieda, Verkäuferin, Vereinsstr. 8
— Georg, ☎ 619, Klempnermeister, Franz-Ziegler-Straße 15
— Gertrud, Kontoristin, Linienstr. 7
— Hedwig, Telegr.-Betriebsassistentin, Havelstr. 10
— Helene, Arbeiterin, Magdeburger Straße 50
— Hugo, sen., Reichsbank-Obergeldzähler, Brielower Str. 1
— Hugo, jun., Bankvolontär, ebendas.
— Karl, Arbeiter, Altst. gr. Heidestr. 27
— Karl, Grubenholzmstr., Ritterstr. 29
— Karl, Polizei-Oberwachtmeister, Vereinsstraße 8
— Lucie, unverehel., Mühlentorstr. 14a
— Marianne, geb. Wegner, Wwe., St. Annenstr. 15
— Max, Lehrer, Ritterstr. 26
— Max, Schulrat, Havelstr. 13
— Oskar, Arbeiter, Roonstr. 3
— Paul, Arb., Gotthardtkirchplatz 10
— Paul, Stellmacher, Temnitz 28
Wolf, Reinhold, Drechsler, Linienstr. 7
— Richard, Bäckermstr., Trauerberg 12
— Richard, Ingenieur, Gr. Gartenstr. 3
— Wilhelm, Arb., Brielower Str. 47
— Wilhelmine, geb. Ziegler, Wwe., Temnitz 28
— Willi, Arbeiter, Schützenstr. 28
— Willi, Bäcker, Magdeburger Str. 50
Wolfgang, Eugen, Betriebsleiter, Dom, Hevellerstr. 3
Wolfram, Martha, geb. Lösch, verehel., Gerostr. 15
Wolfshohl, Johann, Dreher, Kleine Gartenstr. 24
— Katharina, geb. Lätsch, Wwe., ebendas.
Wolfskämpf, Otto, Schneidermeister, Gutenbergstr. 3
Wolke, Paul, Schuhmacher, Roonstr. 19
Wollberg, Hedwig, geb. Schmidtke, Wwe., Görden, Wärterdorf 45
Wollbrück, Friederike, geb. Hannemann, Wwe., Gödenstr. 6
— Friedrich, Maurer, Hausmannstr. 18
— Hans, Schlosser, Gödenstr. 2
— Karoline, geb. Raue, Wwe., Magdeburger Str. 18, Altersheim
Wollenhaupt, Otto, Schlosser, Abtstr. 13
Woller, Ernst, Gewerbe-Oberlehrer, Magdeburger Str. 20
Wollf, Emil, Konditor, Neuendorfer Straße 16
Wollgast, Ewald, Posthelfer, Neuendorfer Str. 47
Wollny, Gustav, Schneider, Neuendorfer Str. 86
Wolschendorf, Ernst, Kutscher, Mühlendamm 3
— Hedwig, Arbeiterin, ebendas.
— Willi, Ankerwickler, ebendas.
Wolschke, Ernst, Arb., Plauer Str. 2
— Johannes, Dreher, Werderstr. 26
— Luise, geb. Hannemann, verehel., ebendas.
Wolter, Albert, Arbeiter, Blumenstr. 11
— Alfred, ☎ 400, Zigarrengeschäft, Neuendorfer Str. 34, Ecke Roonstr.
— August, Arbeiter, Gr. Gartenstr. 18
— August, Rentenempfänger, Magdeburger Str. 18, Altersheim
— Berta, Schwester, Ritterstr. 27
— Emilie, geb. Becker, Wwe., Sieberstraße 11
— Erich, Arbeiter, ebendas.
— Ernst, Viehhändler, Mühlentorstr. 2
— Franz, Arbeiter, Blumenstr. 11
— Friederike, geb. Tipke, Wwe., Görden, Wärterdorf 13
— Friedrich, Arbeiter, Gutenbergstr. 9
— Friedrich, Arb., Magdeburger Str. 19
— Friedrich, Arbeiter, Trauerberg 19
— Friedrich, Maurerpolier, Frau Hebamme, ☎ 974, Harlunger Str. 3

Wolter, Friedrich, Tischlermstr., Guenbergstraße 9
— Fritz, Arbeiter, Ziegelstr. 6
— Gustav, Arb., Magdeburger Platz 1
— Gustav, Schlosser, Potsdamer Str. 16
— Hermann, Privatmann, Neuendorfer Straße 34
— Karl, Arb., Potsdamer Str. 28
— Karl, Magistrats-Obersekretär, Fontanestraße 5
— Karl, Arbeiter, Werderstr. 16
— Martha, unverehel., Neuendorfer Straße 32
— Max, Maler, Kapellenstr. 4
— Otto, Arbeiter, Parduin 10
— Paul, Arbeiter, Alvenslebenstr. 5
— Paul, Arbeiter, Tismarstr. 16
— Paul, Kontorist, Bäckerstr. 12
— Robert, Pianist, Mühlentorstr. 22
— Wilhelm, Arbeiter, Linienstr. 11
— Wilhelm, Arbeiter, Parduin 10
— Wilhelm, Maler, Potsdamer Str. 38
— Wilhelm, ☎ 722, Malermeister, Grabenstr. 13
— Willi, Lehrer, Magdeburger Str. 18
Wolters, Friedrich, H, ☎ 696, Buch- und Akzidenzdruckerei, G. m. b. H., Altst. Markt 3, Hof, Fabrikgeb., part., Privatwohn. Vereinsstr. 46
Woltersdorf, Alice, unverehel., St. Annenstr. 2
— Auguste, Arbeiterin, Klosterstr. 33
— Bernhard, Schlosser, Bionvillestr. 23
— Emma, geb. Eisermann, Wwe., Kurstraße 64
— Ernst, Bautechniker, St. Annenstr. 2
— Franz, Tapezierer, Potsdamer Str. 5
— Friedrich, Arbeiter, Trauerberg 36a
— Fritz, Maschinenarbeiter, ebendas.
— Georg, Maler, Dom, Hevellerstr. 4
— Karl, Fleischermeister, Potsdamer Straße 11
— Karl, H, ☎ 291, Viehhändl., ebendas.
— Karoline, geb. Schulze, Wwe., Potsdamer Str. 5
— Paul, Maschinenarb., Trauerberg 36a
— Rudolf, Arbeiter, Kurstr. 64
— Rudolf, Fleischer, St. Annenstr. 2
— Rudolf, H, ☎ 416, Viehhändler, ebendas.
— Wilhelm, H, ☎ 416, Pferde- und Viehhändler, ebendas.
— Wilhelm, Schlosser, Kurstr. 64
Wolthaus, Joni, geb. Stockmann, Wwe., Packhofstr. 12
Woltmann, Anna, Arb., Am Jakobsgraben 4
— Auguste, geb. Jäger, Wwe., ebendas.
— Elise, Arbeiterin, ebendas.
— Max, Maschinenputzer, Schulstr. 3
— Paul, Maschinenputzer, Potsdamer Straße 39
— Reinh., Sattler, Am Jakobsgraben 4
Woltmann, Richard, Monteur, Linienstr. 36
— Robert, Arbeiter, Kapellenstr. 18
Wordelmann, Anna, geb. Parpat, Wwe., Winterfeldtallee 2
Worgull, Gustav, Lokomotivführer, Magdeburger Str. 19
Worm, Berta, Wirtschafterin, Harlunger Straße 41
— Karl, Arbeiter, Saarburger Str. 24
Wormstädt, Paul, Kaufm., Jahnstr. 2
— Pauline, geb. Riedel, Wwe., Wilhelmsdorfer Str. 79
Wothe, Kurt, Händler, Altst. gr. Heidestraße 47
Woykenat, Herm., Magistratssekretär, Mühlentorstr. 17
Wozny, Karl, sen., Arbeiter, Trauerberg 15 c
— Karl, jun., Arbeiter, ebendas.
— Reinhold, Arbeiter, Mühlentorstr. 20
— Willi, Arbeiter, Trauerberg 15 c
Wrazen, Peter, Heizer, Alvenslebenstraße 2
Wrede, Luise, unverehel., Magdeburger Straße 18, Städt. Obdach
Wredow, Paul, Arbeiter, Eupenstr. 1
Wredowsche Zeichenschule, ☎ 148, Wredowplatz 1
Wricke, Hermann, Arbeiter, Altst. große Heidestr. 28
Wriedt, Martha, unverehel., Katharinenkirchplatz 9
— & Overhoff, H, ☎ 553, Echowerk i. Liquid., Schützenstr. 16
Wrobel, Anna, geb. Müller, Wwe., Wallstr. 4
— Emil, Arb., Magdeburger Str. 20, Ledigenheim
Wroblewitz, Paul, Maurer, Neustädt. Heidestr. 39
Wrusch, Minna, Bardame, Schulstr. 3
Wuch, Alwine, geb. Gehrmann, verehel., Magdeburger Str. 18, Altersheim
— Max, Schlosser, Gerostr. 14
Wuck, Emil, Arb., Hauptstr. 35/36
Wühling, Karl, Arb., Altst. Fischerstr. 18
Wühn, Adolf, Stellmacher, Tismarstr. 7
— Albert, Straßenbahnwagenführer, Kl. Münzenstr. 15
— Erich, Buchbinder, Jakobstr. 21
— Friederike, geb. Pessin, Wwe., Temnitz 28
— Fritz, Buchbinder, Tismarstr. 7
— Gottfried, Arb., Potsdamer Str. 39
— Hermann, Arbeiter, Flutstr. 15
— Hermann, Volontär, Tismarstr. 18
— Minna, Näherin, Potsdamer Str. 39
Wünsche, Johanna, Diakonissin, Kleine Gartenstr. 40/41
Wünschmann, Alfred, Tischler, Linienstr. 22
Würfel, Hermann, Arb., Kirchhofstr. 12
— Martha, geb. Schulz, Wwe., Große Gartenstr. 16

Würll, Kurt, Lederhandlung, Molkenmarkt 24
— Kurt, Kaufmann, Kurstr. 74
Wuestemann, Gertrud, techn. Lehrerin, Jakobstr. 18
— Paul, Apothekenassistent, Gördenweg 149
— Robert, Gymnasiallehrer i. R., Jakobstr. 18
Wüstenhagen, Marie, Geschäftsinhaberin, Jakobstr. 33
— Wilhelm, Tischler, Vereinsstr. 36 a
Wüstner, Rudolf, Bankbeamter, Hauptstraße 77
Wujanz, Berta, geb. Janke, Wwe., Wilhelmsdorfer Str. 83
— Rosa, unverehel., ebendas.
Wulff, Gustav, Maler, Roonstr. 26
— Wilh., Oberlandjäger, Domlinden 22
— Wilhelmine, geb. Walter, Wwe., Roonstr. 26
Wulke, Berta, Arbeiterin, Kleiststr. 10
— Franz, Schmied, ebendas.
Wulkow, Amanda, geb. Heitschmidt, Wwe., Paulikirchplatz 2
— August, Werkmeister, Stadtschleuse 7
— Elsbeth, Kontoristin, Bauhofstr. 39
— Emil, Arbeiter, Werderstr. 15
— Florentine, geb. Schmidt, Wwe., Temnitz 28
— Friedrich, Maler, Bauhofstr. 39
— Fritz, Arbeiter, Lindenstr. 12
— Herm., Arbeiter, Deutsches Dorf 12
— Hermann, Forstarbeiter, Försterei Kaltenhausen
— Margarete, Stütze, Molkenmarkt 26
— Otto, Metallarbeiter, Werderstr. 4
— Willi, Arbeiter, Kurstr. 8
— Willy, Kassenbote, Roonstr. 11
Wunderlich, Anna, geb. Meiling, verehelicht, Wilhelmsdorfer Str. 46
— Christian, Färbermeister, Franz-Ziegler-Straße 18
— Ernst, Vizefeldwebel a. D., Tismarstraße 12
— Margarete, unverehel., Stütze, Wilhelmsdorfer Str. 46
— Otto, Dachdecker, St. Annenstr. 32
— Richard, Dachdecker, Malmedystr. 10
— Rudolf, Maler, Bergstr. 16
Wunderling, Wilhelm, Arbeiter, Vereinsstraße 21
Wundtke, Anna, Pflegerin, Winterfeldtallee 2
Wunnicke, Wilhelm, Dreher, Tismarstr. 7
Wunsch, Ida, geb. Hoffmann, Wwe., Potsdamer Str. 28
— Paul, Apotheker, Schützenstr. 2
Wurgt, Friedrich, Inh. Franz Wurgt, H, 🛏 596, Korbwaren- und Rohrmöbelfabrik, Bäckerstr. 28
— Friedrich, Korbmachermstr., ebendas.
— Fritz, Gärtner, Fohrder Str. 28
Wurlitzer, Minna, geb. Brett, verehel., Brielower Str. 52
— Wilhelmine, geb. Kurth, Wwe., Harlunger Str. 6
Wurm, Martha, geb. Schmidt, Wwe., Altst. gr. Heidestr. 43
— Wilhelm, Arb., Altst. kl. Heidestr. 5
Wurtzel, Kurt, Bankbeamter, Packhofstraße 3
— Max, Bankbeamter, ebendas.
— Paul, Kaufmann, ebendas.
Wusterhaus, Gustav, Versorgungs-Anwärter, Magdeburger Str. 20
Wustrow, Berta, geb. Reinhardt, Wwe., Bionvillestr. 23
— Ella, Kontoristin, ebendas.
— Richard, Weißgerber, Trauerberg 15
Wußmann, Otto, Dachdecker, Gotthardtkirchplatz 10
Wuthe, Franz, Maschinenmstr., Winterfeldtallee 2
Wuthenow, Albert, Arbeiter, Göttiner Landstr. 7 b
— Friedrich, Arbeiter, Kurstr. 66
— Gustav, Arb., Saarburger Str. 26
— Karl, Töpfermeister, Sieberstr. 5
— Paul, 🛏 242, Kolonialwaren, Sieberstr. 10
— Paul, Maurer, Kl. Gartenstr. 16
— Wilh., Arbeiter, Saarburger Str. 26
— Willi, Kaufmann, Wredowstr. 15
Wuthnow, Friedrich, Arbeiter, Kirchhofstraße 37
— Richard, Arbeiter, Eupenstr. 8
Wutscher, Hedwig, geb. Kasprowski, verehelicht, Am Huck 10
Wuttig, Gustav, Monteurgehilfe, Roonstraße 10
— Richard, Schneidermeister, ebendas.
Wuttke, Hermann, Tischlermeister, Jahnstraße 2
— Otto, Schiffer, Fontanestr. 16
— Paul, Hilfspostschaffner, Gutenbergstraße 31
Wypukol, Emanuel, Schmied, Magdeburger Landstr. 5

3

Zabel, Artur, Heizer, Tismarstr. 7
— Else, Lehrerin, Neuendorfer Str. 25
— Erich, Polizei-Wachtmeister, Magdeburger Str. 51
— Franz, Maurer, Wredowstr. 12
— Friedrich, Divis.-Küster a. D., Neuendorfer Str. 25
— Karl, Ingenieur, Silostr. 21
— Klara, Haushält., Fohrder Str. 40
— Klara, Musiklehrerin, Neuendorfer Straße 25
— Paul, Arb., Altst. gr. Heidestr. 20
— Wilh., Zugführer, Alvenslebenstr. 1

Zabel, Wilhelmine, geb. Müller, Wwe., Neuendorfer Str. 11
— Willi, Bankbeamt., Gr. Gartenstr. 48
Zach, Hermann, Arbeiter, Roonstr. 3
— Robert, Arbeiter, Neust. Heidestr. 2
— Walter, Dreher, Roonstr. 3
Zacharias, Max, Pfleger, Görden, Wärterdorf 61
Zache, Gertrud, Hilfspflegerin, Winterfeldtallee 2
Zacher, Hans, Ziseleur, Düppelstr. 21
Zachert, Gertrud, unverehel., Nikolaiplatz 12
— Theodor, Betriebsleiter, ebendas.
Zademack, Anneliese, Telegraphengehilf., Wilhelmsdorfer Str. 3
Zäpernick, Anna, Schneiderin und Verkauf von fertiger Damenwäsche, Bettbezüge, Neust. Heidestr. 78
— Elise, Näherin, ebendas.
— Hans, Arbeiter, Kl. Gartenstr. 11
— Paul, Musikdirektor, Stadtschleuse 2
Zaft, Berta, geb. Rudolph, Wwe., Potsdamer Chaussee 2
Zagermann, Adolf, Schuhmacher, Mühlentorstr. 13
Zahl, Max, Pfleger, Görden, Wärterdorf 40
Zahn, Alfr., Arb., Franz-Ziegler-Str. 3
— Ernst, Schlosser, Bäckerstr. 9
— Friedrich, Post-Betriebs-Assistent, Franz-Ziegler-Str. 3
— Georg, Friseur, ebendas.
— Otto, Maschinenbauer, Schulstr. 8
— Paul, Straßenbahnkontroll., Königshütter Str. 3
— Paul, Werkmeister, Bäckerstr. 9
— Walter, Bankbeamter, ebendas.
Zajonskowski, Benno, Arb., Hauptstr. 8
Zajontz, Franz, Tischler, Gutenbergstr. 8
Zalinsky, Luise, geb. Borkenhagen, verehelicht, Temnitz 12
Zander, Albert, Arbeiter, Gördenweg, Laube 25
— Anna, geb. Koch, Wwe., Görden, Wärterdorf 33
— Auguste, geb. Repke, Wwe., Luckenberger Str. 12
— Emil, Oberpostsekretär, Potsdamer Straße 40
— Erich, Arbeiter, Großgörschenstr. 18
— Franz, Chauffeur, Blumenstr. 14
— Franz, Heizer, Görden, Wärterdorf 4
— Frieda, geb. Schrader, Arbeiterin, Klosterstr. 2
— Friederike, geb. Neuling, Wwe., Wirtschaft., Neuendorfer Str. 18/19
— Friedrich, Arbeiter, Temnitz 44
— Friedrich, Arbeiter, Wilhelmsdorfer Straße 68
— Fritz, Wärter, Görden, Wärterdorf 33
— Hedwig, geb. Sorgrotzki, Wwe., Großgörschenstr. 33
Zander, Hermann, Arb., Trauerberg 15d
— Hermann, Schuhm., Bauhofstr. 23
— Joachim, Telegr.-Oberleitungsaufseh., Deutsches Dorf 9
— Joseph, Kaufmann, Jahnstr. 61
— Karl, Arbeiter, Neust. Heidestr. 70
— Karl, Arbeiter, Am Jakobsgraben 1
— Karl, Arb., Neuendorfer Str. 14
— Karl, Büroangestellter, Saarburger Straße 10
— Karl, Handlgsgeh., Hausmannstr. 90
— Karl, Maurer, Wilhelmsdorfer Straße 68
— Klara, geb. Bengs, Wwe., Wilhelmsdorfer Str. 35
— Marie, geb. Müller, Wwe., Harlunger Str. 12
— Max, Hotel „Stadt Berlin", Große Gartenstr. 2, Privatwohnung Hauptstraße 34
— Max, Polizei-Wachtmeister, Magdeburger Str. 51
— Otto, Arbeiter, Malmedystr. 29
— Otto, Dreher, Neuendorfer Str. 42
— Otto, Händler, Magdeburger Str. 13
— Paul, Arb., Gördenweg, Laube 72
— Paul, Arbeiter, Temnitz 14
— Paul, Kellner, Wilhelmsdorfer Str. 35
— Paul, Oberpostsekretär, St. Annenstraße 44
— Paul, Wachtmeister, Gr. Gartenstr. 4
— Paul, Weichenwärter, Gr. Gartenstraße 5
— Wilhelm, Arbeiter, Kol. Görden 12
— Wilhelm, Lehrer, Packhofstr. 12
— Wilh., Maurer, Altst. gr. Heidestr. 5
— Willi, Dreher, Bauhofstr. 23
— Willi, Former, Neust. Heidestr. 71
— Willy, Polizei-Oberleutnant, Magdeburger Str. 51
Zanger, Gertrud, Sekretärin, Paulinerstraße 2
— Hans, Metalldreher, ebendas.
— Max, Schuhmachermeister, Johannis-kirchplatz 8
— Otto, H, Schuhmachermeister, Paulinerstraße 2
Zapf, Hermann, Kaufmann, Mötzower Landstr. 57
Zappe, Albert, Schlosser, Linienstr. 10
— Ernst, Spinnmeister, Roonstr. 34
— Fritz, Handlungsgeh., Kummerlérstr. 1
— Fritz, Lithograph, Linienstr. 10
— Gustav, Gasmeister, Kummerlérstr. 1
— Joseph, Werkmeister, Neuendorfer Straße 33
— Otto, Schloss., Potsdamer Chaussee 5e
Zarbock, Adolf, Bürobote, Potsdamer Chaussee 8
Zaremba, Joseph, Arbeiter, Gr. Gartenstraße 35
Zarnack, Friedrich, Arbeiter, Kurstr. 17

Zarobin, Richard, Spinner, Gr. Gartenstraße 14
Zarske, Karl, Arbeiter, Linienstr. 20
Zarth, Eduard, Arb., Mühlentorstr. 45
Zasse, Bruno, Schlosser, Watstr. 5
— Ella, geb. Richter, Wirtschafterin, gesch., Harlunger Str. 5
— Erich, Magazinverwalter, Watstr. 24
— Franz, Arbeiter, Watstr. 4
— Max, Schneider, Temnitz 45
Zastrow, Erich, Schneider, Wredowstr. 15
— Hans, Arbeiter, Gr. Gartenstr. 21
Zauber, Otto, Schlosser, Jungfernsteig 4
— Willi, Tischler, Sieberstr. 8
Zawacki, Johann, Inv., Bauhofstr. 28
— Klara, geb. Berger, Wwe., Werderstraße 29
— Oskar, Arbeiter, Kl. Gartenstr. 10
— Richard, Arbeiter, Düppelstr. 18
Zbierski, Auguste, geb. Ziegler, gesch., Werderstr. 16
— Else, unverehel., Magdeburger Str. 1
— Franz, Monteur, ebendas.
Zboralsky, Auguste, Wwe., Bauhofstr. 28
— Franz, Arbeiter, ebendas.
— Paul, Arbeiter, ebendas.
— Stefan, Arb., Neust. Wassertorstr. 25
Zbylicki, Elisab., Musiklehrerin, Mühlentorstraße 1
Zbytniewski, Franz, Inv., Goethestr. 2
— Miezislaus, Schmied, ebendas.
Zech, Emma, geb. Gensicke, Wwe., Schulstr. 5
— Ernst, Arbeiter, Temnitz 49
— Friedrich, Arbeiter, Bauhofstr. 28
— Hermann, Altsitzer, Roonstr. 27
— Hermann, Arbeiter, Bauhofstr. 28
— Richard, Arbeiter, Magdeburger Landstr. 106
Zedlitz, Gustav, Arbeiter, Klosterstr. 17
Zeh, Charlotte, geb. Bertz, verehel., Wilhelmsdorfer Str. 49
— Erich, Schuhmacher, ebendas.
— Erna, Lernpflegerin, Winterfeldtallee 2
— Ernst, Arb., Wilhelmsdorfer Str. 73
— Paul, Arb., Wilhelmsdorfer Str. 49
— Paul, Dreher, Ziegelstr. 13
Zehl, Otto, Brandenburger Textilwarenvers., H, ☎ 1014, Hauptstraße 58
— Otto, Kaufmann, Hauptstr. 28
Zehlicke, Elise, unv., Harlunger Str. 6
— Ida, geb. Weißer, Wwe., Große Gartenstr. 16
Zehm, Alb., Aufseher, Neuendorfer Straße 39
Zehrung, Heinr., Schneider, Jakobstr. 23
Zeibig, August, Arb., Schützenstr. 36
— Karl, Arbeiter, Bauhofstr. 28
Zeidler, Adolf, Arbeiter, Wilhelmsdorfer Str. 65 a
Zeidler, Bruno, Arbeiter, Wilhelmsdorfer Straße 65a
— Emil, Steindruckwerkmeister, Gr. Gartenstr. 62
— Emil, Lithograph, ebendas.
— Ewald, Schlosser, Linienstr. 32
— Kurt, Kaufmann, ☎ 915, Wilhelmsdorfer Str. 46
— Paul, Arbeiter, Ritterstr. 16
Zeien, Bruno, ☎ 1416, Dachdeckermstr., Flutstr. 5
— Franz, Schlosser, ebendas.
— Joseph, Agent, ebendas.
Zeipert, Ida, geb. Benke, verehelicht, Molkenmarkt 23
Zeising, A., & Co., ☎ 1561, Eisengießerei, ehem. Artilleriedepot
Zeiske, Berta, geb. Stahlknecht, Wwe., Werderstr. 33
— Klara, Verkäuferin, Hauptstr. 70/71
Zeitung für Westhavelland und Zauch-Belzig, Brandenburger Anzeiger, 117. Jahrgang. Geschäftsstelle: Kurstr. 7, ☎ 48, Schriftleitung ☎ 636
Zeitung, Brandenburger, siehe Sidow & Co.
Zeitungsvertriebszentrale, Hans Kiese, ☎ 69, Hauptstr. 28, Privatwohnung Reuscherstr. 5
Zeitz, Alfred, Schriftsetzer, Wollenweberstraße 44
— Gustav, Maler, ebendas.
— Gustav, Maurer, Jungfernsteig 4
— Willy, Oberpostsekretär, Mühlentorstraße 31
Zell, Karl, Kaufmann, Reuscherstr. 5
Zellmer, Emil, Eisendreher, Hochstr. 2
— Wilhelm, Blechdrucker, Flutstr. 12
Zemlin, Hermann, Arbeiter, Wilhelmsdorfer Str. 17
— Karl, Arb., Magdeburger Str. 18, Altersheim
— Marie, unverehel., Temnitz 28
— Wilhelm, Kaufmann, Wilhelmsdorfer Straße 84
— Wilhelmine, geb. Stendel, Wwe., Mühlentorstr. 40
Zentawer, Albert, ☎ 851, Spezial-Putzgeschäft, Hauptstr. 69, Privatwohnung Kurstr. 73
— Dora, geb. Wolff, Wwe., ebendas.
Zentner, Herm., Friseur, Hauptstr. 52
Zentral-Bazar M. Marcovici & Beigel, H, Haus- und Küchengeräte, Hauptstr. 8
Zentralverband der Angestellten, Ortsgruppe Brandenburg, ☎ 1067, Steinstr. 41
Zepernick, Albertine, geb. Bollensdorf, Jakobstr. 42
— Ernst, Kaufmann, ebendas.
— Wilhelm, Handlungsgehilfe, ebendas.

Zeppner, Auguste, Wwe., Friesenstr. 5
— Helene, geb. Eimicke, Wwe., Potsdamer Str. 9
Zerbe, Philipp, Fleischermstr., Kanalstraße 2
Zerbst, Christian, Rentenempfänger, Jungfernsteig 2
— Martin, Postanwärter, Bergstr. 15
Zerm, Aug., Arb., Altst. Fischerstr. 14
— Elise, Wirtschafterin, Temnitz 36
— Erich, Dreher, Wredowstr. 17
— Friedrich, Arbeiter, ebendas.
— Fritz, Schlosser, Gutenbergstr. 2
— Gottfried, Arb., Fohrder Str. 41
— Hedwig, geb. Graßmann, gesch., Linienstr. 35
— Heinr., Privatmann, Temnitz 36
— Karoline, geb. Berkholz, Wwe., Hausmannstr. 6
— Marie, geb. Kelbe, Wwe., Fohrder Straße 36
— Martha, Putzgeschäfts-Inhaberin, Temnitz 36
— Otto, Arbeiter, Nikolaiplatz 17
— Paul, Arbeiter, Tismarstr. 12
— Wilhelm, Arbeiter, Gödenstr. 10
— Wilhelm, Arbeiter, Silostr. 18
— Wilhelm, Arbeiter, Watstr. 21
Zerna, Artur, Reserve-Lokomotivführer, Magdeburger Str. 19
— August, Eisenbahnschaffner, Trauerberg 1
Zernikow, Bruno, Arbeiter, Gerostr. 2
— Paul, Schlosser, Am Huck 2
— Wilh., Altsitzer, Neuendorfer Str. 13
Zerning, Elisabeth, geb. Monrades, Wwe., Neust. Markt 29
— Max, Prokurist, Trauerberg 4
Zettritz, Anna, geb. Block, verehelicht, Neuendorfer Str. 75
— Max, Schlosser, ebendas.
Zetzl, Berta, Pflegerin, Winterfeldtallee 2
Zeuch, Heinrich, Schlosser, Kurstr. 47
Zeuscher, Emil, Arbeiter, Klein-Kreutzer Weinberge 22
Zeuschner, Auguste, geb. Kubel, Wwe., Altst. gr. Heidestr. 43
— Ernst, Schleifer, Harlunger Str. 12
— Hedwig, geb. Greczka, verehelicht, Neuendorfer Str. 16
— Mathilde, geb. Krause, Wwe., Magdeburger Str. 51
— Wilhelmine, geb. Kallies, Wwe., Harlunger Str. 12
— Willi, Arbeiter, Neuendorfer Str. 16
Zeuse, Erich, Chauffeur, Wredowstr. 5
— Ernst, Geschäftsführer, Gr. Gartenstraße 2
— Karoline, Stenotypistin, Gr. Gartenstraße 5
Zickner, Meta, geb. Mewes, Wwe., Padhofstr. 2
Ziebart, Emil, Malermeister, Dom, Burgweg 5
Zieche, Willy, H, 🛏 204, 733, Möbelausstattung, Steinstr. 66, Filiale Kirchstr. 5/6, Wohnung Hauptstraße 21
Ziefer, Fritz, sen., 🛏 642, Kaufmann, Bauhofstr. 2
— Fritz, jun., Kaufmann, ebendas.
— Georg, Betriebsleiter, ebendas.
— Gertrud, Kinderpflegerin, ebendas.
Ziegel, Franz, Drechsler, Gotthardtkirchplatz 10
— Karl, Arbeiter, Wallstr. 7
Ziegeler, Ernst, Arbeiter, Franz-Ziegler-Straße 10
— Gustav, Arbeiter, Watstr. 34
— Gustav, Former, Vereinsstr. 37 a
— Wilhelmine, geb. Brekow, Wwe., Watstr. 34
Ziegelverkaufsstelle Brandenburg Unterhavel G. m. b. H., 🛏 1490, Potsdamer Str. 52
Ziegenhagen, Ewald, Arb., Flutstr. 14
— Rudolf, Hilfsschlosser, Roonstr. 31
Ziegenhorn, Gustav, Maschinenmeister, Hochstraße, Krankenhaus
Zieger, Else, geb. Werner, verehel., Wollenweberstr. 2
— Georg, Kaufm., Gr. Gartenstr. 46
— Gertrud, Lehrerin, Gr. Gartenstr. 47
Ziegert, Wilhelm, Chauffeur, Große Gartenstr. 33
Ziegler, Friedrich, Kutscher, Schützenstraße 36
— Gustav, Schlosser, Görden, Wärterdorf 55
— Hans, Kaufmann, Kurstr. 17
— Herm., Pol.-Wachtmstr., Wredowstraße 5
Ziehen, Albert, Tuchscherer, Gotthardtkirchplatz 6
— Elise, Verkäuferin, ebendas.
— Ludwig, Professor, Direktor der Ritterakademie, 🛏 71, Domherr des Hochstifts zu Brandenburg, Dom, Burghof 4
Ziehl, Elsbeth, Stenotypistin, Abtstr. 15
— Emma, Wwe., ebendas.
Ziehm, Albert, Landmesser, Hauptstr. 72
— Albert, Schlosser, Neuendorfer Straße 57
— Anna, geb. Peters, Wwe., Große Gartenstraße 42 a
— Bertold, Katasterdir., Jakobstr. 42
— Emma, geb. Woischke, Wwe., Wollenweberstraße 46
— Erich, Former, Rathenower Str. 13
— Ernst, & Co., Pareyer Elbkieswerke, 🛏 412, Schillerstr. 3
— Eva, akad. geb. Zeichenlehrerin, Deutsches Dorf 41
— Karl, Tischler, Friesenstr. 11

Ziehme, Max, Schlosser, St. Annenstraße 27
Zielinski, Alma, unverehel., Gr. Gartenstraße 23
— Johann, Arbeiter, Kl. Münzenstr. 14
— Joseph, Arbeiter, Temnitz 44
— Marie, Arbeiterin, Gr. Gartenstr. 28
— Viktoria, geb. Supkowiak, verehel., ebendas.
Zielke, Otto, Arbeiter, Temnitz 35
Ziem, August, Böttchermstr., Molkenmarkt 23
— August, Chausseewärter, Krakauer Landstr. 18
— Berta, geb. Zeiseweiß, verehelicht, Arbeiterin, Schützenstr. 36
— Erich, Strafanst.-Sekr., Roonstr. 42
— Franz, Arbeiter, Neust. Heidestr. 14
— Friederike, geb. Sewang, Wwe., Neust. Heidestr. 13
— Friedrich, Stellmacher, Mötzower Landstr. 46
— Friedr., Heizer, Gr. Gartenstr. 25
— Friedrich, Schlosser, Wilhelmsdorfer Straße 43
— Fritz, Arbeiter, Wallstr. 17
— Fritz, Lagerist, Gr. Gartenstr. 63
— Gertrud, unverehel., ebendas.
— Hermann, 🛏 699, Gastwirt (Jägerhalle), Neuendorfer Str. 82
— Herm., Arbeiter, Altst. Markt 14
— Hermann, Magistratssekretär, Franz-Ziegler-Str. 26
— Karl, Kutscher, Gr. Gartenstr. 46
— Karl, Verw.-Arbeiter, Parduin 6
— Luise, unverehel., Anlegerin, Schützenstraße 36
— Marie, geb. Koll, Wwe., Bauhofstraße 5
— Otto, Kutscher, Jakobstr. 4
— Wilhelm, Arbeiter, Silostr. 8
— Wilhelm, Arbeiter, Wallstr. 11
— Wilhelm, Schlosser, Vereinsstr. 36
— Wilhelmine, geb. Bethge, Wwe., Wallstr. 11
— Willi, Bäcker, Ziegelstr. 15
— Willi, Schneider, Altst. Fischerstr. 29
Ziemens, Wilhelmine, geb. Hoffmann, Wwe., Packhofstr. 5
Ziemer, Alfred, Büroangestellter, Neuendorfer Str. 22
— Wilhelm, Arbeiter, Hausmannstr. 89
Ziems, Willi, Schlosser, Potsdamer Straße 18
Zientek, Rosalie, geb. Tomala, Wwe., Paulinerstr. 16
Ziepel, Anna, geb. Mackebrandt, Wwe., Lindenstr. 32
— Karl, Arbeiter, Wallstr. 7
— Marie, geb. Uhlich, Wwe., Hausmannstraße 4
— Wilhelm, Arb., Kl. Münzenstr. 14
Zier, Antoinette, geb. Rokohl, Große Gartenstr. 3
— Hans, Arbeiter, Vereinsstr. 35
— Louis, Werkmeister, Schützenstr. 9
Zierau, Max, Zigarrenmacher, Lindenstraße 26
Zierenl..., Walter, Tuchmacher, Neust. Heidestr. 10
Zierlein, Herm., Schneidermstr., Werderstraße 9
— Wilh., Zimmermann, Düppelstr. 19
Ziersch, Georg, Kaufmann, Sieberstr. 14
Ziertmann, Karl, Schneider, Großgörschenstraße 24
— Rudolf, Dreher, Bahnhofstr. 1
— Willi, Eisendreher, Franz-Ziegler-Straße 11
Ziese, Karl, Schriftsetzer, Rathenower Straße 7 a
Ziesecke, Johannes, Bankbeamter, St. Annenstr. 25
— Klara, geb. Schonert, Wwe., Wilhelmsdorfer Str. 72
— Marie u. Anna, unverehel., Deutsches Dorf 12
— Otto, Oberstadtsekretär a. D., Kanalstraße 2
Ziesemer, Willy, Steinsetzer, Kl. Gartenstraße 17
Zieß, Albert, Schlosser, Potsdamer Straße 27
Zieteck, Albert, Arbeiter, Luckenberger Straße 10
Zietek, Barbara, geb. Ockopponick, Wwe., Silostr. 9
— Bruno, Arbeiter, Brüderstr. 4
— Ida, geb. Kabelitz, Wwe., Silostr. 1
Zietemann, Albert, Schneider, Wilhelmsdorfer Str. 52
Zieten, August, Handlungsgehilfe, Neust. Markt 7
— August, H, 🛏 281, Inh. Fritz Zieten, Seifenfabrik, St. Annenstr. 12
Ziethen, Gustav, Kaufmann, Große Gartenstr. 62
— Hermann, Arbeiter, Göttiner Landstraße 11
— Hermann, Landwirt, Göttiner Landstraße 13
— Max, Arbeiter, Silostr. 8
— Otto, Arbeiter, Krakauer Landstr. 8
Ziezow, Karl, Postassistent, Gutenbergstraße 9
Ziggel, Hermann, Maler, Düppelstr. 10
Zilian, Karoline, Ausbesserin, Düppelstraße 6
— Wilhelmine, Rentenempf., ebendas.
Zillich, Alfred, Schleifer, Kirchhofstr. 39
— Max, Sattler, Großgörschenstr. 7
— Otto, Maler, Arndtstr. 9

Zillmann, Alwine, geb. Fraederich, gesch., Friesenstr. 12
— Marie, geb. Haase, Wwe., Trauerberg 5
— Max, Hilfslackierer, Trauerberg 5
Zils, Franz, Schlosser, Rochowstr. 26
— Paul, Lokomotivführer, ebendas.
Zilska, Mathilde, Arb., Gutenbergstr. 23
Zimmann, Karl, Arb., Wredowstr. 17
Zimmanowski, Max, Schlosser, Gutenbergstraße 23
Zimmer, Dora, Verkäuferin, Bäckerstr. 47
— Emil, Pol.-Wachtmstr., Harlunger Straße 40
— Erich, Bäcker, Neust. Heidestr. 43
— Gustav, Schlosser, Bauhofstr. 29
— Heinrich, Schuhmacher, Flutstr. 5
— Herbert, 🛏 152, Kaufmann, Danziger Str. 21
— Karl, Privatmann, Hausmannstr. 2
— Marie, geb. Wendefeuer, Wwe., Bäckerstr. 47
— Otto, Postschaffner, Potsdamer Straße 25
— Paul, Handelsvertr., Wilhelmsdorfer Straße 38
— Richard, 🛏 414, Restaurateur, Buhnenhaus
— Walter, 🛏 682, Landesprodukte en gros, en détail, Schützenstr., am Güterbhf., Privatwohnung Steinstraße 16
— Wilhelm, Zuschneider, Friesenstr. 14
Zimmermann, Agnes, geb. Dreßler, Wwe., Harlunger Str. 32
— Albert, Arbeiter, Temnitz 17
— Albert, Maler, Deutsches Dorf 16
— Albert, Schneider, Neust. Markt 17 a
— Alfred, Klempner, ebendas.
— Anna, Wirtschafterin, Potsdamer Straße 24
— August, Händler, Kl. Gartenstr. 45
— August, Schmied, Neust. Markt 2
— Auguste, geb. Große, Wwe., Werderstraße 20
— Berta, geb. Maaß, Wwe., Wilhelmsdorfer Str. 51
— David, 🛏 296, Textilwaren, Große Gartenstr. 4 a, Filiale Bäckerstr. 7
— Emil, Buchdrucker, Altst. Markt 2
— Emma, Näherin, Gr. Gartenstr. 42 a
— Ernst, Arbeiter, Watstr. 8
— Erwin, Pol.-Major, Magdeburger Straße 51
— Franz, Strafanst.-Hilfswachtmeister, Temnitz 39
— Frieda, geb. Jahn, Wwe., Luckenberger Str. 7
— Friedrich, Arbeiter, Domkietz 13
— Friedrich, Arbeiter, Lindenstr. 4
— Friedr., Prof. Dr., Oberlehrer a. D., Neust. Heidestr. 18
Zimmermann, Fritz, 🛏 929, Dr. med. prakt. Arzt, Hauptstr. 11. Sprechstunden 8½—10, 5—6 (außer Sonnabend)
— Gustav, Arbeiter, Großgörschenstr. 12
— Gustav, Arb., Magdeburger Str. 18, Altersheim
— Gustav, Arbeiter, Wilhelmsdorfer Straße 52
— Gustav-Heinz, Kaufmann, Hochstr. 2
— Heinrich, Dentist, Tismarstr. 1
— Hermann, Korbmacher, Magdeburger Straße 18, Altersheim
— Hermann, Privatmann, Neust. Heidestraße 18
— Ida, geb. Giese, Wwe., Kapellenstr. 30
— Ida, geb. Noll, Wwe., Steinstr. 8
— Julius, Schiffer, Abtstr. 2
— Karl, Bäckermeister, Neuendorfer Straße 79
— Marianne, geb. Rabnezkiewitz, Wwe., Hauptstr. 2
— Marie, geb. Lüderitz, Wwe., Ritterstraße 14
— Marie, geb. Stein, Wwe., Ritterstraße 24
— Martha, geb. Stortz, Wwe., Wollenweberstr. 52
— Max, 🛏 1538, staatl. gepr. Dentist, Hauptstr. 68
— Max, Steuerkassenrendant, Harlunger Straße 18
— Otto, Arbeiter, Bahnhofstr. 2
— Otto, 🛏 476, Feinbäckerei, Ritterstraße 14
— Otto, Former, Linienstr. 6
— Otto, Schriftsetzer, Gördenweg 1
— Otto, Tischler, Roonstr. 36
— Paul, Arbeiter, Klosterstr. 25
— Robert, Elektromonteur, Neuendorfer Straße 85
— Selma, Pflegerin, Winterfeldtallee 2
— Walter, Verkäufer, Bergstr. 17
— Wilhelm, Arbeiter, Memelland 16
— Wilhelm, Postassistent, Gr. Gartenstraße 42 a
— Wilhelm, Rentenempfänger, Göttiner Straße 38
— Wilhelm, Schiffer, Werderstr. 20
— Wilhelm, Viehhändler, Altst. Fischerstraße 13
— Wilhelmine, geb. Albrecht, verehel., Linienstr. 11
— Wolfgang, Kaufmann, Potsdamer Straße 40
Zimmerningkat, Emilie, geb. Faustmann, Wwe., Kl. Gartenstr. 46
Zingler, Bruno, Steuersekr., Magdeburger Str. 20
Zink, Emil, Schmied, Franz-Ziegler-Straße 10
Zinke, Carl, 🛏 1076, Prokurist i. R., Bahnhofstr. 6 a

Zinn, Adam, Gastwirt, Neust. Markt 15
— Adolf, Militäranwärter, Jahnstr. 61
— Paul, Kellner, Großgörschenstr. 17
Zinne, Karl, Arb., Großgörschenstr. 15
— Paul, Arbeiter, Vereinsstr. 27
Zinnenlauf, Wilhelm, Installateur, Brielower Str. 43
Zinnow, Karl, H, 🛏 67, Fischhdlg., Mühlendamm 20
Zinser, Adolf, Schlosser, Abtstr. 9
Zippe, Johanna, geb. Küsel, Wwe., Molkenmarkt 18
Zippel, Heinrich, Schlosser, St. Annenstraße 6
— Karl, Arbeiter, Goethestr. 1
— Karl, Former, ebendas.
— Paul, Arbeiter, Düppelstr. 30
— Wilhelm, Schlosser, Neuendorfer Straße 75
Zippler, Albert, Maurer, Vereinsstr. 35
— Friederike, geb. Menk, Wwe., Goethestr. 4
— Fritz, Korbmacher, ebendas.
— Karl, Arbeiter, Nikolaiplatz 16
— Max, Maurer, Neuendorfer Str. 43b
Zippmann, Kurt, Fleischer, Gr. Gartenstraße 61
Zirkwitz, Lydia, Schwester, Hochstraße, Krankenhaus
Zirpel, Hans, vorm. J. H. Teich, Eisenwaren, H, 🛏 1117, Ritterstr. 1
— Karl, Schlosser, Neuendorfer Str. 66
Ziska, Heinrich, Fleischer, Wollenweberstraße 2
Zizow, Else, Kassiererin, Harlunger Straße 54
— Erich, Buchdrucker, Kurstr. 54
— Karl, Former, Harlunger Str. 54
Zobel, Ernst, Bäckermstr., Tismarstr. 24
Baronin Zoege von Manteuffel, Edith, geb. Faber, Wwe., Altst. Markt 3
Zölln, August, Elektrotechn., Watstr. 23
Zöllner, Anna, geb. Mewes, Wwe., Inh. der Holländischen Kaffeelagerei, H, 🛏 1533, Hauptstr. 25
— Elisabeth, geb. Genrich, Wwe., Neust. Markt 5/6
— Franz, Schuhmacher, Jahnstr. 10
— Otto, Vorkosthändler, Kurstr. 17
— Pauline, geb. Tempelhagen, Wwe., Potsdamer Str. 26
Zoll, Gustav, Vorkosthändler, Altst. Fischerstr. 27
— gen. Zalik, Lorenz, Arbeiter, Gr. Münzenstr. 10
Zollabfertigungsstelle am Reichsbahnhof, 🛏 359
Zopf, Joseph, Werkmeister, Roonstr. 4
Zorn, Albert, Arbeiter, Kurstr. 30
— Anna, Näherin, Altst. gr. Heidestraße 25/26
— August, Arbeiter, Altst. Fischerstr. 31
— Franz, Arbeiter, Kurstr. 30
Zorn, Hermann, Schiffbauer, Dom, Hevellerstraße 3
— Julius, Pfleger, Görden, Wärterdorf 37
— Minna, Näherin, Bergstr. 17
— Otto, Arbeiter, Kirchhofstr. 13
— Wilhelm, Arb., Harlunger Str. 20a
Zornig, Grete, geb. Hahn, verehel., Magdeburger Str. 51
Zoske, Anna, Kontoristin, Großgörschenstraße 6
— August, Arbeiter, ebendas.
Zschau, Wilhelmine, geb. Selle, Wwe., Neuendorfer Str. 17
Zscherpe, Erich, Dipl.-Ing., Walther-Rathenau-Platz 3
Zschetzsche, Luise, geb. Krause, Wwe., Magdeburger Str. 18, Altersheim
Zschörnigk, Helene, geb. Tödtmann, Wwe., Kapellenstr. 26
Zschorn, Richard, Korbm., Werderstr. 16
Zschucke, Fritz, Buchhalter, Franz-Ziegler-Straße 17
Zubke, Wilhelmine, geb. Lange, Wwe., Brielower Str. 1
Zuch, Auguste, geb. Schwenk, Wwe., Temnitz 27
Zuck, Ida, Putzgeschäft, Steinstr. 5/6
Zucker, Berta, geb. Nitze, verehel., Bahnhofstr. 1
— Wilhelm, Arb., Neust. Heidestr. 54
Züfle, Friedrich, Aushilfsschaffner, Magdeburger Str. 19
Zühlke, Alma, unverehel., Mühlendamm 12
— Franz, Arbeiter, Neust. Heidestr. 47
— Paul, Reserve-Lokomotivführer, Reuscherstr. 6
Zülicke, Friederike, geb. Albrecht, Wwe., Neuendorfer Str. 71/72
— Otto, Kassenbote, Jahnstr. 14
Zülske, Wilhelm, Maler, Eupenstr. 9
Zürch, Artur, Schlosser, Roonstr. 1
— Frieda, Arbeiterin, ebendas.
— Paul, Arbeiter, ebendas.
— Paul, Bahnarbeiter, Gödenstr. 7
— Wilhelm, Arb., Gr. Gartenstr. 33
Zürke, Pauline, geb. Gust, verehel., Gördenweg 21
Zug, Karoline, geb. Belitzki, Wwe., Magdeburger Platz 6
Zugehör, Emma, geb. Neuendorff, Wwe., Neust. Heidestr. 44
Zumach, Emil, Schneider, Trauerberg 38
Zumbrunnen, David, Werkmeister, Fohrder Str. 8
Zunder, Dorothea, geb. Biermoritz, Wwe., Reuscherstr. 4
— Gottfried, Schlosser, Blumenstr. 7
Zunke, Walter, Postsekretär, Wilhelmsdorfer Str. 44

Zunkel, Karl, sen., Schneidermeister, Gr. Gartenstr. 4
— Karl, jun., Schneider, ebendas.
Zunker, Gustav, Büfettier, Grabenstr. 14
— Otto, Restaurant Schweizergarten, ☎ 600, ebendas.
— Wilhelm, Kanzleisekretär, Jakobstraße 32/33
Zurawski, Paulus, Tischler, Trauerberg 12 a
Zureck, Paul, Wächter, Kl. Gartenstr. 4
Zuromsky, Johann, Arb., Temnitz 47
— Marie, geb. Kubis, Wwe., Mühlentorstraße 30
Zusset, Minna, geb. Haase, Wwe., Kietz 8
Zweig, Fritz, sen., Tischlermeister, Plauer Straße 24
— Fritz, jun., Beerdigungsinstitut, Sargmagazin, ☎ 371, ebendas.
Zweitzner, Max, Maler, Tismarstr. 12
Zwerg, Anna, geb. Lange, Wwe., Gärtnerei, Wilhelmsdorfer Landstraße 57
— Anna, geb. Goldberg, Wwe., Wilhelmsdorfer Str. 47
— Hans, Lagerist, Mühlendamm 15
— Paul, Gärtner, Am Huck 6
Zwick, Hermann, Schuhmacher, Großgörschenstraße 18
Zwieczchowski, Florian, Arb., Schützenstraße 36
Zwiener, Max, Arb., Molkenmarkt 23
Zwirn, Mathilde, unverehel., Packhofstraße 24
Zwitke, Wilhelm, Schlosser, Kl. Gartenstraße 39
Zyber, Paul, Schlosser, Plauer Str. 14
Zyschka, Maria, Kinderfräulein, Grillendamm 18
Zywicki, Bernhard, Elektromonteur, Düppelstr. 32
— Sophie, Wwe., Arbeiterin, ebendas.

Straßen-Verzeichnis.

	Seite
Abtstr.	309
Alvenslebenstr.	310
St. Annenst.	311
Arndtstr.	313
Ehem. Artilleriedepot	313
Askanierstr.	313
Bäckerstr.	314
Bahnhofstr.	316
Bauhofstr.	316
Beetzseeufer	318
Bergstr.	319
Blumenstr.	320
Bohnenland	321
Ausbau Brielower Grenze	321
Brielower Str.	321
Briester Weg	323
Brüderstr.	323
Büttelstr.	323
Butterlake, Vorwerk	324
Danziger Str.	324
Deutsches Dorf	324
Domberg	319
Düppelstr.	325
Eichamtstr.	327
Eichendorffweg	327
Eigene Scholle	328
Eupenstr.	328
Fichtestr.	328
Fischerstr., Altst.	328
Fischerstr., Neust.	330
Flutstr.	330
Fohrder Str.	331
Fontanestr.	332
Fouquéstr.	333
Franz-Ziegler-Str.	333
Friesenstr.	335
Am Gallberg	336
Gr. Gartenstr.	336
Kl. Gartenstr.	342
Gerostr.	346
Gobbinstr.	347
Gödenstr.	347
Kolonie Görden	348
Görden, Wärterdorf	348
Gördenweg	349
Goethestr.	349
Göttiner Str.	350
Göttiner Landstr.	350
Am breiten Bruch	351
Gorrenbergstr.	351
Gotthardtkirchplatz	351
Gotthardtwinkel	352
Grabenstr.	352
Graudenzer Str.	353
Grillendamm	353
Großgörschenstr.	353
Gutenbergstr.	356
Am Hafen	358
Hagelberger Str.	358
Hammerstr.	358
Harlunger Str.	358
Hauptstr.	361
Hausmannstr.	365
Havelstr.	367
Altst. gr. Heidestr.	367
Altst. kl. Heidestr.	369
Heidestr., Neust.	369
Hochstr.	373
Am Huck	374
Huckstr.	374
Hultschiner Weg	375
Jahnstr.	375
Am Jakobsgraben	376
Jakobstr.	377
Johannisburger Anger	379
Johanniskirchgasse	379
Johanniskirchplatz	379
Jungfernsteig	379
Kaltenhausen	380
Kanalstr.	380
Kapellenstr.	381
Karl-Legien-Str.	381
Katharinenkirchplatz	381
Kattowitzer Str.	382
Kietz	382
Kirchstr.	383
Kirchhofstr.	383
Kleiststr.	385
Klimkeits Vorwerk	386
Klingenbergstr.	386
Klosterstr.	386
Königgrätz	387
Königshütter Str.	387
Kommunikation	387
Koppehlstr.	388
Krakauer Str.	388
Krakauer Landstr.	388
Kreuslerstr.	390
Klein-Kreutzer Weinberge	390
Kummerléstr.	391
Kurstr.	391
Lindenstr.	395
Linienstr.	396
Luckenberger Str.	399
Magdeburger Platz	400
Magdeburger Str.	401
Magdeburger Landstr.	406
Malmedystr.	407
Marienberg	407
Marienburger Str.	407
Am Mariengrund	407
Markt, Altstädtischer	407
Markt, Neustädtischer	408
Massowburg	410
Memelland	410
Mötzower Landstr.	410
Molkenmarkt	411
Mühlendamm	412
Mühlentorstr.	413
Gr. Münzenstr.	416
Kl. Münzenstr.	416
Nauener Str.	417
Neuendorfer Str.	417
Neumanns Vorwerk	423
Nikolaiplatz	423
Packhofstr.	424
Parduin	425
Paulikirchplatz	426
Paulinerstr.	426
Petersilienstr.	426
Plauer Str.	427
Potsdamer Chaussee	428
Potsdamer Str.	428
Quenz-Chausseehaus	431
Quenzweg	431
Rathenower Str.	432
Reuscherstr.	432
Ritterstr.	433
Rochowstr.	435
Roonstr.	435
Saarburger Str.	439
Am Salzhof	439
Schenkendorfweg	439
Schillerstr.	439
Am altst. Schützenhaus	440
Schützenstr.	440
Schulstr.	442
Schusterstr.	443
Sieberstr.	443
Silostr.	444
Silo, Vorwerk	445
Stadtschleuse	446
Steinstr.	446
Der Temnitz	451
Thorner Str.	453
Tismarstr.	453
Trauerberg	456
Triglafweg	459
Umschlaghafen	459
Vereinsstr.	459
Vionvillestr.	462
Wallstr.	463
Walther-Rathenau-Platz	464
Wassertorstr., Altst.	464
Wassertorstr., Neust.	464
Watstr.	465
Weinmeisterweg	467
Werderstr.	467
Weseramer Str.	470
Wilhelmsdorfer Str.	470
Wilhelmsdorfer Landstraße	476
Winterfeldtallee	477
Wittstocker Gäßchen	479
Wollenweberstr.	479
Wredowplatz	481
Wredowstr.	482
Zanderstr.	483
Ziegelstr.	483
Ziesarer Landstr.	483
Dom:	
Burghof	484
Burgweg	484
Domkietz	484
Domlinden	485
Hevellerstr.	485
St. Petri	486

II.

Einwohner-Verzeichnis
(nach Straßen geordnet)

Neben der Hausnummer steht der Name des Hausbesitzers; wohnt dieser nicht daselbst, so ist ein * beigefügt. — ☎ = Fernsprecher

Paul Mentzel

Kunst- und Bauschlosserei

Fernsprecher 671 Wollenweberstraße 22

Spezialität:

Anfertigung von modernen Kunstschmiede- und Treib-Arbeiten in Gittern, Toren, altdeutschen Kaminen usw.

Herstellung von Markisen, eisernen Rolläden sowie Anschlagen von Türen, Fenstern und sachgemäße Erledigung von allen vorkommenden Arbeiten

Straßen-Verzeichnis.

	Seite
Abtstr.	309
Alvenslebenstr.	310
St. Annenst.	311
Arndtstr.	313
Ehem. Artilleriedepot	313
Askanierstr.	313
Bäckerstr.	314
Bahnhofstr.	316
Bauhofstr.	316
Beetzseeufer	318
Bergstr.	319
Blumenstr.	320
Bohnenland	321
Ausbau Brielower Grenze	321
Brielower Str.	321
Briester Weg	323
Brüderstr.	323
Büttelstr.	323
Butterlake, Vorwerk	324
Danziger Str.	324
Deutsches Dorf	324
Domberg	319
Düppelstr.	325
Eichamtstr.	327
Eichendorffweg	327
Eigene Scholle	328
Eupenstr.	328
Fichtestr.	328
Fischerstr., Altst.	328
Fischerstr., Neust.	330
Flutstr.	330
Fohrder Str.	331
Fontanestr.	332
Fouquéstr.	333
Franz-Ziegler-Str.	333
Friesenstr.	335
Am Gallberg	336
Gr. Gartenstr.	336
Kl. Gartenstr.	342
Gerostr.	346
Gobbinstr.	347
Gödenstr.	347
Kolonie Görden	348
Görden, Wärterdorf	348
Gördenweg	349
Goethestr.	349
Göttiner Str.	350
Göttiner Landstr.	350
Am breiten Bruch	351
Gorrenbergstr.	351
Gotthardtkirchplatz	351
Gotthardtwinkel	352
Grabenstr.	352
Graudenzer Str.	353
Grillendamm	353
Großgörschenstr.	353
Gutenbergstr.	356
Am Hafen	358
Hagelberger Str.	358
Hammerstr.	358
Harlunger Str.	358
Hauptstr.	361
Hausmannstr.	365
Havelstr.	367
Altst. gr. Heidestr.	367
Altst. kl. Heidestr.	369
Heidestr., Neust.	369
Hochstr.	373
Am Huck	374
Huckstr.	374
Hultschiner Weg	375
Jahnstr.	375
Am Jakobsgraben	376
Jakobstr.	377
Johannisburger Anger	379
Johanniskirchgasse	379
Johanniskirchplatz	379
Jungfernsteig	379
Kaltenhausen	380
Kanalstr.	380
Kapellenstr.	381
Karl-Legien-Str.	381
Katharinenkirchplatz	381
Kattowitzer Str.	382
Kietz	382
Kirchstr.	383
Kirchhofstr.	383
Kleiststr.	385
Klimkeits Vorwerk	386
Klingenbergstr.	386
Klosterstr.	386
Königgrätz	387
Königshütter Str.	387
Kommunikation	387
Koppehlstr.	388
Krakauer Str.	388
Krakauer Landstr.	388
Kreuslerstr.	390
Klein-Kreutzer Weinberge	390
Kummerléstr.	391
Kurstr.	391
Lindenstr.	395
Linienstr.	396
Luckenberger Str.	399
Magdeburger Platz	400
Magdeburger Str.	401
Magdeburger Landstr.	406
Malmedystr.	407
Marienberg	407
Marienburger Str.	407
Am Mariengrund	407
Markt, Altstädtischer	407
Markt, Neustädtischer	408
Massowburg	410
Memelland	410
Mötzower Landstr.	410
Molkenmarkt	411
Mühlendamm	412
Mühlentorstr.	413
Gr. Münzenstr.	416
Kl. Münzenstr.	416
Nauener Str.	417
Neuendorfer Str.	417
Neumanns Vorwerk	423
Nikolaiplatz	423
Packhofstr.	424
Parduin	425
Paulikirchplatz	426
Paulinerstr.	426
Petersilienstr.	426
Plauer Str.	427
Potsdamer Chaussee	428
Potsdamer Str.	428
Quenz-Chausseehaus	431
Quenzweg	431
Rathenower Str.	432
Reuscherstr.	432
Ritterstr.	433
Rochowstr.	435
Roonstr.	435
Saarburger Str.	439
Am Salzhof	439
Schenkendorfweg	439
Schillerstr.	439
Am altst. Schützenhaus	440
Schützenstr.	440
Schulstr.	442
Schusterstr.	443
Sieberstr.	443
Silostr.	444
Silo, Vorwerk	445
Stadtschleuse	446
Steinstr.	446
Der Temnitz	451
Thorner Str.	453
Tismarstr.	453
Trauerberg	456
Triglafweg	459
Umschlaghafen	459
Vereinsstr.	459
Vionvillestr.	462
Wallstr.	463
Walther-Rathenau-Platz	464
Wassertorstr., Altst.	464
Wassertorstr., Neust.	464
Watstr.	465
Weinmeisterweg	467
Werderstr.	467
Weseramer Str.	470
Wilhelmsdorfer Str.	470
Wilhelmsdorfer Landstraße	476
Winterfeldtallee	477
Wittstocker Gäßchen	479
Wollenweberstr.	479
Wredowplatz	481
Wredowstr.	482
Zanderstr.	483
Ziegelstr.	483
Ziesarer Landstr.	483
Dom:	
Burghof	484
Burgweg	484
Domkietz	484
Domlinden	485
Hevellerstr.	485
St. Petri	486

II.

Einwohner-Verzeichnis
(nach Straßen geordnet)

Neben der Hausnummer steht der Name des Hausbesitzers; wohnt dieser nicht daselbst, so ist ein * beigefügt. — ☎ = Fernsprecher

Paul Mentzel

Kunst- und Bauschlosserei

Fernsprecher 671 Wollenweberstraße 22

Spezialität:

Anfertigung von modernen Kunstschmiede- und Treib-Arbeiten in Gittern, Toren, altdeutschen Kaminen usw.

Herstellung von Markisen, eisernen Rolläden sowie Anschlagen von Türen, Fenstern und sachgemäße Erledigung von allen vorkommenden Arbeiten



OTTO GRAF

WEINGROSSHANDLUNG
Fernsprecher Nr. 75

Mosel- und Rheinweine
Rote und weiße Bordeauxweine
Burgunderweine
Ungar- und Südweine
Deutsche u. französische Schaum-Weine der führenden Firmen
In- und ausländische Spirituosen und Liköre erster Häuser

Verlangen Sie meine neueste Liste!



OTTO GRAF

KONDITOREI
BESTELLUNGS-GESCHÄFT
EIGENE KAFFEERÖSTEREI
Fernsprecher Nr. 75

Torten / Baumkuchen
Feingebäck
Napfkuchen / Stollen
Eis und Crêmes
Kaffee / Tee / Kakao
Pralinen / Schokoladen
Keks / Biskuit

Sämtliche Waren werden nur unter Verwendung reiner Naturbutter hergestellt!

Spezialität: DURUX, feinstes Buttergebäck!

Einwohner-Verzeichnis

(nach Straßen geordnet)

Neben der Hausnummer steht der Name des Hausbesitzers; wohnt dieser nicht daselbst, so ist ein * beigefügt. — ☎ = Fernsprecher

Abtstraße

1 Krieger & Stuntz, Gommern
Mersiososky, Julius, Betriebsleiter
Nein, Martha, Arbeiterin
Richter, Ernst, Schneidermeister
Saum, Paul, Polizei-Betr.-Assistent
2 Severin, Elise, Wwe.
Gränzer, Paul, Bäcker
Pacholsky, Wladisl., Lohnbürovorsteher
Severin, Hans, Klempnermeister ☎
Zimmermann, J., Schiffer
3 Richter, A., Milchhdlr. ☎
Beck, Martha, Hortleiterin
Büschlepp, Karl, Arbeiter
Mehlhase, Berta, geb. Förster, Wwe.
4 Voß, Paul, Güterbodenarb.
5 Hagen, Wilh., Tischlermstr.
Hagen, Elise, Schneiderin
Hagen, Fritz, Kaufmann
Hagen, Karl, Kaufmann
Wilke, Anna, geb. Krüger, Witwe
6 Itzerott, R., Dr., Arzt, Sanitätsrat
Demmler, Margar., Wwe.
7 Wendt, Fritz, Maler
Meinecke, Berta, Wwe.
Meinecke, Max, Maler
Rahneberg, Maria, geborene Zander, Wwe.
Tober, Paul, Arbeiter
8 Bosse, F., Schneidermstr.
Schütte, Herm., Hdlgsgeh.
Wedepohl, Helene, geb. Schnell, Witwe.
Wedepohl, Else, Schreibgehilfin
Wedepohl, Paula, unverehel.
Wernicke, Elisab., Lehrerin
Wernicke, Emma, geb. Glöde, Witwe
Wöhning, Fritz, Apotheker
9 Habedank, Frdr., Arbeiter
Goldstein, Charlotte, geb. Karrenbach, Witwe
Löwe, Karl, Schuhmacher
Mahlow, Karl, Feilenhauer
Schumann, Fritz, Sattler
Thiele, Franz, Arbeiter
Tillack, Rudolf, Arbeiter
Tillack, Rudolf, Tischler
Zinser, Adolf, Schlosser
10 Kluth, G., Bäckermstr. ☎
Dreske, Eduard, Dachdecker
Kluth, Elisabeth, geb. Lendel, Wwe.
Meermann, Adolf, Arbeiter
Thiele, Antonie, geb. Bock, Witwe
11 Drinkewitz, Jul., Fleischermeister ☎
Hampel, Richard, Arbeiter
Müller, P., Hdlgsgeh. ☎
Triebel, A., Musikmstr. a. D.
12 Neustadt, Luise, geb. Jahn, Witwe
Brüggemann, Ferdinand, Verm.-Techniker
Jachthorn, A., Dienstmdch.
Klauder, Luise, Wirtschaftsgehilfin
Meier, Erich, Tapezierer
Meier, Friedrich, Arbeiter
Neustadt, Fritz, Malermstr.
Paul, Alfred, Dreher
13 Ruskow, Susanne, Wwe.
Biermann, August, Kaufm.
Damm, Rudolf, Schlosser
Ruskow, Elise, Haushält.
Ruskow, Ernst, Kaufmann
Wollenhaupt, O., Schlosser
14 Neute, Ernst, Sattler und Tapezierer
Becker, Jakob, Eisenbahnbeamter
Bertz, Herm., Schuhmacher
Dietze, Erich, Arbeiter
Gentz, Erich, Arbeiter
Haselhorst, Willi, Arbeiter
Kaminski, Paul, Gärtner
Krüger, Erich, Stellmacher
Kuppel, Karl, Konditor
Pacholik, Oskar, Chauffeur
Rasche, Friedrich, Arbeiter
15 Süring, O., Schmiedemeister
Frömming, Wilh., Kaufm.
Rogosch, Anna, geb. Kemnitz, Witwe
Stolle, Emma, geb. Kemnitz, Witwe
Ziehl, Elsbeth, Stenotyp.
Ziehl, Emma, Witwe
16 Krone, Fr., Tischlerm.*
Bibow, Alb., Handschuhm.
Gehrmann, Willy, Friseur
Greupel, Karl, Schlossermeister
Harnier, Hans, Schausp.
Küter, Richard, Arbeiter
17 St. Paulikirchgemeinde
Dammrose, Erich, Verw.-Anwärter
Dammrose, Grete, Kassiererin
Dammrose, Martha, Wwe.
Frömming, Wilh., Kutscher
Hoppe, geb. Edling, Karoline, Witwe
Lucke, Hans, Eisenbahn-Obersekretär
Schulze, Paul, Dreher
Schulze, Wilhelm, Arbeiter
18/19 Stefaniak, Martin, Schmiedemeister* ☎
Achilles, Walter, Schlosser
Biedermann, Paul, Weber
Dittrich, Paul, Kaufm. ☎
Feuerherdt, W., Kutscher
Hornig, Paul, Kaufm. ☎
Krüger, Robert, Schmiedemeister
Laenge, Otto, Kutscher
Lohse, Ernst, Geschäftsf.
Mehnert, Charlotte, Stütze
Mehnert, Richard, Steinsetzmeister
Meyerheim, Kurt, Kaufm.

OTTO GRAF

WEINGROSSHANDLUNG

Fernsprecher Nr. 75

Mosel- und Rheinweine
Rote und weiße Bordeauxweine
Burgunderweine
Ungar- und Südweine
Deutsche u. französische Schaum-Weine der führenden Firmen
In- und ausländische Spirituosen und Liköre erster Häuser

Verlangen Sie meine neueste Liste!

OTTO GRAF

KONDITOREI

BESTELLUNGS-GESCHÄFT

EIGENE KAFFEERÖSTEREI

Fernsprecher Nr. 75

Torten / Baumkuchen
Feingebäck
Napfkuchen / Stollen
Eis und Crêmes
Kaffee / Tee / Kakao
Pralinen / Schokoladen
Keks / Biskuit

Sämtliche Waren werden nur unter Verwendung reiner Naturbutter hergestellt!

Spezialität: DURUX, feinstes Buttergebäck!

Einwohner-Verzeichnis

(nach Straßen geordnet)

Neben der Hausnummer steht der Name des Hausbesitzers; wohnt dieser nicht daselbst, so ist ein * beigefügt. — ⊶ = Fernsprecher

Abtstraße

1 Krieger & Stuntz, Gommern
Mersiososky, Julius, Betriebsleiter
Nein, Martha, Arbeiterin
Richter, Ernst, Schneidermeister
Saum, Paul, Polizei-Betr.-Assistent
2 Severin, Elise, Wwe.
Gränzer, Paul, Bäcker
Pacholsky, Wladisl., Lohnbürovorsteher
Severin, Hans, Klempnermeister ⊶
Zimmermann, J., Schiffer
3 Richter, A., Milchhdlr. ⊶
Beck, Martha, Hortleiterin
Büschlepp, Karl, Arbeiter
Mehlhase, Berta, geb. Förster, Wwe.
4 Voß, Paul, Güterbodenarb.
5 Hagen, Wilh., Tischlermstr.
Hagen, Elise, Schneiderin
Hagen, Fritz, Kaufmann
Hagen, Karl, Kaufmann
Wilke, Anna, geb. Krüger, Witwe
6 Itzerott, R., Dr., Arzt, Sanitätsrat
Demmler, Margar., Wwe.
7 Wendt, Fritz, Maler
Meinecke, Berta, Wwe.
Meinecke, Max, Maler
Rahneberg, Marie, geborene Zander, Wwe.
Tober, Paul, Arbeiter
8 Bosse, F., Schneidermstr.
Schütte, Herm., Hdlgsgeh.
Wedepohl, Helene, geb. Schnell, Witwe.
Wedepohl, Else, Schreibgehilfin
Wedepohl, Paula, unverehel.
Wernicke, Elisab., Lehrerin
Wernicke, Emma, geb. Glöde, Witwe
Wöhning, Fritz, Apotheker
9 Habedank, Frdr., Arbeiter
Goldstein, Charlotte, geb. Karrenbach, Witwe
Löwe, Karl, Schuhmacher
Mahlow, Karl, Feilenhauer
Schumann, Fritz, Sattler
Thiele, Franz, Arbeiter
Tillack, Rudolf, Arbeiter
Tillack, Rudolf, Tischler
Zinser, Adolf, Schlosser
10 Kluth, G., Bäckermstr. ⊶
Dreske, Eduard, Dachdecker
Kluth, Elisabeth, geb. Lendel, Wwe.
Meermann, Adolf, Arbeiter
Thiele, Antonie, geb. Bock, Witwe
11 Drinkewitz, Jul., Fleischermeister ⊶
Hampel, Richard, Arbeiter
Müller, P., Hdlgsgeh. ⊶
Triebel, A., Musikmstr. a. D.
12 Neustadt, Luise, geb. Jahn, Witwe
Brüggemann, Ferdinand, Verm.-Techniker
Jachthorn, A., Dienstmdch.
Klauder, Luise, Wirtschaftsgehilfin
Meier, Erich, Tapezierer
Meier, Friedrich, Arbeiter
Neustadt, Fritz, Malermstr.
Paul, Alfred, Dreher
13 Rusckow, Susanne, Wwe.
Biermann, August, Kaufm.
Damm, Rudolf, Schlosser
Rusckow, Elise, Haushält.
Rusckow, Ernst, Kaufmann
Wollenhaupt, O., Schlosser
14 Neute, Ernst, Sattler und Tapezierer
Becker, Jakob, Eisenbahnbeamter
Bertz, Herm., Schuhmacher
Dietze, Erich, Arbeiter
Gentz, Erich, Arbeiter
Haselhorst, Willi, Arbeiter
Kaminski, Paul, Gärtner
Krüger, Erich, Stellmacher
Kuppel, Karl, Konditor
Pacholik, Oskar, Chauffeur
Rasche, Friedrich, Arbeiter
15 Süring, O., Schmiedemeister
Frömming, Wilh., Kaufm.
Rogosch, Anna, geb. Kemnitz, Witwe
Stolle, Emma, geb. Kemnitz, Witwe
Ziehl, Elsbeth, Stenotyp.
Ziehl, Emma, Witwe
16 Krone, Fr., Tischlerm.*
Bibow, Alb., Handschuhm.
Gehrmann, Willy, Friseur
Greupel, Karl, Schlossermeister
Harnier, Hans, Schausp.
Küter, Richard, Arbeiter
17 St. Paulikirchgemeinde
Dammrose, Erich, Verw.-Anwärter
Dammrose, Grete, Kassiererin
Dammrose, Martha, Wwe.
Frömming, Wilh., Kutscher
Hoppe, geb. Edling, Karoline, Witwe
Lucke, Hans, Eisenbahn-Obersekretär
Schulze, Paul, Dreher
Schulze, Wilhelm, Arbeiter
18/19 Stefaniak, Martin, Schmiedemeister* ⊶
Achilles, Walter, Schlosser
Biedermann, Paul, Weber
Dittrich, Paul, Kaufm. ⊶
Feuerherdt, W., Kutscher
Hornig, Paul, Kaufm. ⊶
Krüger, Robert, Schmiedemeister
Laenge, Otto, Kutscher
Lohse, Ernst, Geschäftsf.
Mehnert, Charlotte, Stütze
Mehnert, Richard, Steinsetzmeister
Meyerheim, Kurt, Kaufm.

Osterburg, Emil, Arbeiter
Petsch, Willi, Schlosser
Richter, Max, Vergolder
Rose, Mar, Schuhmacher
Schmidt, Robert, Masseur
Schwerke, Alb., Arbeiter
Werner, Gertrud, Dienstmädchen
20 Jurth, Karl, Maurer- und Zimmermstr., Archit.
Bär, Willi, Arbeiter
Bielarz, Elisabeth, unverehelicht
Bielarz, Joh., Postassistent
Bielarz, Richard, Volontär
Blüthgen, B., Chauffeur
Böttger, Maria, geb. Bartschat, Leutnantswitwe
Böttger, Maria, unverehel.
Böttger, Martin, Lehrer
Bohnhardt, H., Kolonialwaren
Freitag, Hans, Motorenschlosser
Geschäftsstelle des Provinzialverbandes der Brandenburgischen Betriebskrankenkassen e. V.
Hagemeister, Alfred, Hochbautechniker
Leue, Friedrich, Müller
Pfaffe, Frieda, geb. Dorn, Witwe
Pfaffe, Johanna, Stickerin
Roloff, Paul, Geschäftsf.
Schattenberg, Rich., Uhrm.
Seehagen, Kurt, Kaufm.
21 Jurth, Karl, Maurer- und Zimmermstr., Archit.
Brock, Henriette, geb. Buche, Witwe
Büstrin, Albert, Lehrer
Kloppmann, Friedrich, Kaufmann
Krebs, Karl, Musiker
Kuchner, Gertr., Hausmdch.
Meyerheim, Emma, Witwe
Müller, Anni, Telegraphenaehilfin
Müller, Rich., Fleischermstr.
Niemann, Karl, Hausdiener
Schwalbe, Anna, Textilvertretungen
Schwalbe, Herbert, Arbeiter
Schwalbe, W., Kaufmann
Tillig, Erich, Schneidermstr.

Alvenslebenstraße

1 Thiele, Gustav, Schiffer, Lehnin
Anders, Ed., Lokomotivf.
Bornemann, Wilh., Färbermeister
Buchholz, Franz, Schlosser
Buchholz, Karl, Arbeiter
Holz, Wilhelm, Dreher
Krause, Arthur, Polizei-Oberwachtmeister
Lahn, Gustav, Maurer
Neumann, Paul, Dreher
Reich, Paul, Schlosser
Schmidt, Herbert, Buchdr.
Schneider, Arthur, Bäckermeister
Weitlandt, Reinh., Tischler
Wiemann, Marie, Haushält.
Winkler, Adolf, Eisendreher
Winkler, Max, Fleischer
Wolf, August, Arbeiter
Wolf, Erich, Kernmacher
Zabel, Wilh., Zugführer
2 Rufeger, Otto, Töpfer
Bliefert, Emma, Wwe.
Hummel, Willi, Schlosser
Mahle, Alfred, Expedient
Runau, Martha, Arbeiterin
Szardning, W., Kernmacher
Wrazen, Peter, Heizer
3 Thiede, Fritz, Arbeiter
Harring, Paul, Maler
Nitze, Karl, Schuhmacher
Orlowsky, Ernst, Schmied
Schulze, Emma, geb. Herm, Witwe
Schulze, Frieda, Hausmdch.
Schulze, Paul, Arbeiter
Thiede, Paul, Arbeiter
Thiede, Rudolf, Schlosser
4 Schimkat, Georg, Arbeiter
Dengler, Gustav, Tuchmach.
Dreßler, Franz, Lederarbeiter
Malchow, Otto, Schlosser
Schimkat, Otto, Schlosser
Schnautz, Karl, Hammerschmied
Tittel, Georg, Kaufmann
Troschinski, Leo, Arbeiter
5 Meier, Albert, Töpfer
Berger, Otto, Dreher
Gudschinski, Franz, Eisenbahnschaffner
Heinitz, Oskar, Kernmacher
Kemnitz, Alwine, Witwe
Krüger, Arthur, Vorkosthandlung
Meier, Willi, Elektriker
Meyer, Anna, Arbeiterin
Meyer, Gustav, Arbeiter
Neumann, Joh., Bäcker
Payroth, Bernh., Arbeiter
Payroth, Gertrud, Arbeiterin
Payroth, Hulda, Witwe
Rien, Otto, Arbeiter
Wischnewski, Joh., Arbeiter
Wolter, Paul, Arbeiter
6 Ehlert, Franz, Arbeiter
Burrasch, Alb., Former
Burrasch, Alb., Buchhalter
Busse, Paul, Privatmann
Gantzer, Ad., Metallarbeiter
Gantzer, Erich, Arbeiter
Liebschwager, Helene, Witwe
Pinnow, Karl, Schmied
Pinnow, Wilh., Arbeiter
Reh, Hermann, Schmied
Schmidt, G., Dachdecker
Schmidt, Wilhelm, Schlosser
Schuhknecht, Karl, Arbeiter
Vogeler, Hermann, Arbeiter
7 Müller, Berta, Wwe.
Hell, Erich, Arbeiter
Kaiser, Albert, Arbeiter
Karbe, Ernst, Maurer
Röpke, Erich, Arbeiter
Röpke, Friedrich, Former
Rohmann, Karl, Lademeister
Rückart, Erich, Schlosser
8 Grill, Karl, Weißgerber
Klay, Richard, Arbeiter
Klay, Rudolf, Arbeiter
Meyer, Franz, Elektriker
Meyer, Reinh., Schmied
Schmidt, Otto, Schmied
Schönfeld, Joh., Eisendreher
Voigt, Erich, Arbeiter
9 Lange, Willi, Eisendreher
Brunisch, Friedrich, Arb.
Brunisch, Rosalie, Putzmach.
Haaslov, Karl, Kutscher
Kruse, Adolf, Töpfer
Kruse, Adolf, Schlosser
Sternberg, Friedrich, Bahnbeamter
Triebsch, Paul, Maschinenschlosser
10 Wels, Wilhelm, Lokomotivführer
Bergemann, Friedr., Gärtn.
Bierbrauer, Paul, Arbeiter
Bohr, Hermann, Walkmstr.
Drange, Hugo, Arbeiter
Friesecke, Wilh., Schlosser
Ihlefeldt, Franz, Gärtner
Koppe, Richard, Schlosser
Kulke, Paul, Arbeiter
Lober, Hans, Obermonteur
Manjot, Karoline, Wwe.
Manjot, Richard, Kaufm.
Müller, Otto, Bürovorsteher
Salomon, Erna, unverehel.
Salomon, Wilhelmine, Plättanstalt
Schmidt, Wilhelm, Arbeiter
Schulz, Albert, Arbeiter
Sengespeick, Paul, Arbeiter
Tummoscheit, Karl, Arbeiter

St. Annenstraße

1 Dittrich, Hans, Sanitätsrat, Dr., Arzt
Buchhandlung der Brandenburger Stadtmission
Gottschalk, Walter, Kaufm.
Rathschüler, Josef, Kaufm.
2 Woltersdorf, Gebr.
Kluge, Georg, Handlungsgeh.
Kluge, Max, Zigarrenhdlg.
Schönefeld, Wilhelm, Arb.
Woltersdorf, Alice
Woltersdorf, Ernst, Bautechniker
Woltersdorf, Rud., Fleischer
Woltersdorf, R., Pferde- und Viehhändler
Woltersdorf, W., Pferde- und Viehhändler
3 Voigt, August, in Burg
Becker, Fritz, Dr. med., Ohrenarzt
Brandenburger Schuhwaren- fabrik G. m. b. H.
Braune, Marie, Dienstmdch.
Chowanski, Elli, geb. Henkel, Ehefrau
Chowanski, Joseph, Arbeiter
Gillmann, Ella
Gillmann, Joh., Kaufmann
Gillmann, Margarete
Hahnsches Kleiderwerk
4 Naumann, Alma, Wwe.*
Buschmann, Paul, Baumwollwaren
Maurer, Martin, Händler
Meier, Johann, Händler
Naumann, Otto, Gasthofsbesitzer (Zum Deutschen Kaiser)
Schamberger, Ant., Arbeiter
Wiese, Richard, Hausdiener
Wilke, August, Händler
5 Goerke, Elise, geb. Zeibig*
Berg, Paul, Kanzleirat
Gerloff, Albert, Tischler
Goetsch, Conrad, Vertreter ausw. Häuser, Schreibmaschinen- u. Büroartikel-Spezialgeschäft
Gröbler, Paul, Lithograph
Haseloff, Th., Maschinenb.
Hintze, Wilhelmine, geb. Gensicke, Witwe
Hoffmann, Karl, Schiffb.
Hoffmann, Margarete, Arb.
Hübener, Paul, Arbeiter
Lebegern, Herm., Ing.
Voigt, Johanna, geb. König, Witwe
6 Danker, Ad., Kaufm.
Bartloschewski, K., Schlosser
Danker, Adolf, Kolonialwaren u. Destillation
Danker, Otto, Kaufmann
Fricke, Karl, Schlosser
Götte, Paul, Hausdiener
Gullmann, Else, Stütze
Gullmann, Gustav, Arbeiter
Hagenstein, Emma, Witwe
Hagenstein, Franz, Arbeiter
Jagosky, Otto, Kaufmann
Jörissen, Joseph, Ingenieur
Kelz, Wilh., Kanzleiassistent
Litzkendorf, Willy, Arbeiter
Matthes, Wilh., Glasermstr.
Müller, Paul, Schlächter u. Handelsmann
Schmidt, Gustav, Arbeiter
Zippel, Heinrich, Schlosser
7 Seyfarth, Karl, sen., Bäckermeister
Gaebel, Adolf, Lehrer an der Mittelschule
Krauß, Herm., Arbeiter
Krieg, Karl, Schriftsetzer
Lienig, Ernst, Stellmacher
Schröder, Paul, Arbeiter
Seyfarth, Karl, jun., Bäckermeister
Wagener, Karl, Arbeiter
Weise, Marg., kaufm. Angestellte
8/9 Escher, Paul, Restaurateur (Gesellschaftshaus)
Bielicke, Johanna, Witwe
Briest, Albert, Rentier
Demmke, O., Schneidermstr.
Döring, Wilh., Kriminalsekretär
Escher, Wilhelmine, Witwe
Fischer, Felix, Koch
Herms, Emma, Witwe
Hübner, Hermann, Geschäftsführer
Meyer, Julius, Kaufmann
Rost, Richard, Friseur
Seegrün, F., Direktor
Singer, Max, Kaufm.
10 Senß, Wilh., Bierbrauerei
Meier, Friedrich, Postsekretär
Meier, Friedrich, Schlosser
Senß, Charlotte
Senß, Gebr., Drogenhandlung
11 Haupt-Zollamt
Boye, Adolf, Regierungsrat
Hartwig, Wilh., Zollwachtmeister
Schiller, Margarete
12 Zieten, Fritz, Seifenfabrikant
Boeck, Martha, unverehel.
Dreyer, Gustav, Steuerinsp.
Fietz, Maria, Stütze
Hübener, Otto, Kaufmann, Materialwarenhdlg.
Hübener, Walter, Handlungsgehilfe
Liedtke, Margarete, Privat.
Rhinow, Karl, Kaufmann
Rönspieß, Emilie, Witwe
Rönspieß, Johannes, Strafanstaltspfarrer
Seibt, Hrch., Reisender
Wolf, Friedrich-Wilhelm, Buchhalter
13 Schlaegel, Willy, Kaufmann, Getreidegeschäft
Hofemann, Aug., Bürodiätar
Loewenthal, W., Konfektions- und Manufaktur-Geschäft (Inhaber S. Knöbel)
Schlaegel, Walter, Kaufm.
Wischnat, Mathilde, geb. Prange, Wwe., Restaur.
14 Grünberg, O., Klempnermeister
Schröter, Anna, Witwe
15 Glomp, Walter, Fabrikbesitzer
Brüder, Wilhelm, Telegr.-Leitungsaufseher
Dähne, Ella, Stütze
Eckert, Otto, Kaufm.
Gräßel, Feodor, Kaufmann
Wolff, Marianne, Witwe
16–18 Hauptpostamt
Baath, Marie-Luise, unv.
Pommeränke, Karl, Postschaffner
Tell, Friedrich, Postdirektor
19/20 O. Sidow & Co., Verlag der „Brandenburger Zeitung", Buchdruckerei u. Buchhandlung
Bathe, Ida, geb. Roux, Witwe
Bleicke, K., Zimmermann
Dammann, Walter, Magistrats-Inspektor
Ehrenreich, Norbert, Zeichenlehrer
Heine, Hermann, Dr.
Helft, Amalie, Witwe
Helft, Frieda, Korrespond.
Konsumverein „Vorwärts"
Krüger, Otto, Kaufm.
Kuhlmey, A., geb. Nieter, Witwe
Löwenthal, Selma, Witwe, i. Fa. Lesser Löwenthal, Herren- u. Knaben-Garderoben
Melfft, Fritz, Dr. jur., Syndikus
Nitsche, Hilda, geb. Siemering

Ollenburg, Herm., Geschäftsführer
Siemering, O., Filialleiter
Voeks, Luise, geb. Lange
Wilke, Elise, geb. Krüger, Witwe
Wissel, O., geb. Schell
21 Dietrich, Therese, geborene Schiele, Witwe
Dietrich, Martha, Chemikerin
Läkamp, Friedrich, Schneidermeister
Mattulke, Elise, geb. Schiele, Witwe
22 Liebenthal, H., Kaufmann*
Brune, F., Handelsgärtnerei u. Blumenhdlg.
Sensche, Robert, Hausdiener
Wittkopf, Karoline, geb. Thiele, Ehefrau
23/24 Liebenthal, Erich, Kaufmann
Gasser, Gertrud, Direktrice
Göthert, Ida, Köchin
Liebenthal, Laura, Witwe
Neugebauer, Martha, Hausmädchen
Siegmund Haagen, Kaufhaus
25 Commerz- und Privatbank, A.-G., Fil. Brandenburg (Havel)
Bahr, R., Magistrats-Oberinspektor i. R.
Bahr, W., Zigarrenfabrik
Bekleidungsgesellsch. „Fortschritt" m. b. H.
Casper, Erich, Bankbeamter
Geißler, Elly, Lehrerin
Geißler, Hedwig
Golling, Dr., Nervenpunktmassage
Haselhorst, Anna, geb. Leykum, Witwe
Haselhorst, Bernh., Bankbeamter
Haselhorst, Else, Kontoristin
Hasselmann, Walter, Kaufm.
Kärger, Emma, Witwe
Klewitz, H., Feuerwehrmann
Maeße, Georg, Generalvertretungen
Meyer-Schlitte, Hermann, Dr., Sanitätsrat, Augenarzt
Monté, Karl, Bankangest.
Petzhold, Alfred, Turnlehrer
Petzhold, Dorothea, Buchh.
Rimpler, M., Dr., Rechtsanwalt
Schöne, Bernhard Walter, Kaufmann
Steffen, Rechtsanwalt und Notar
Wendt, Hellmuth, Oberkellner
Ziesecke, Joh., Bankbeamter
26 Schmidt, Wilhelm, Hotelbesitzer
Baake, Hermann, Kellner
Harms, Anna, geb. Braun, Stütze
Hentschel, E., Kindermädch.
Hotel zum schwarzen Adler
Klau, Wilhelm, Küchenchef
Neumann, J., A.-G., Zigarren- u. Tabak-Spezial-Geschäft
Richert, August, Koch
Wegner, Franz, Hausdiener
27 Meyer, Geschwister
Asheuer, Hedwig, Direktrice
Essig, Richard, Bürogehilfe
Ganswig, Willi, Bäcker
Hamann, Hermann, Friseur
Meyer, Hugo, Maler
Meyer, Klara
Mrongowius, Charl., Telegraphen-Betr.-Assistentin
Mrongowius, Hedwig, Telegraphengehilfin
Mrongowius, Klara, geb. Glitzke
Schmey, L., Dentist
Schmidt, Erich, Arbeiter
Schröder, Alb., Schiffbauer
Stahn, Alfred, Schneider
Stahn, August, Korbmacher
Wahrenberg, G., Büchsenmacherei u. Waffenhandlung
Wahrenberg, Hans, Kaufm.
Walter, Erich, Korbmacher
Wiebe, Karl, Buchbinder
Ziehme, Max, Schlosser
28/29 Gebhard, P., Kaufm.
Fenske, G., Wirtschafterin
Krause, J. F., Stabeisen- u. Kurzwarenhandlung, Magazin f. Haus- u. Küchengeräte
Pohl, Barbara, geb. Schubert, Witwe
Voigt, Elise, Kontoristin
Voigt, Franz, Arbeiter
Voigt, Martha, Putzarb.
30 Stadtgemeinde
Baustian, Hermann, Arb.
Deutsch-Luxemburg. Bergwerks- und Hütten-A.-G.
Kantin, Gustav, Hausverw.
Prinz, Friedrich, Arbeiter
Städt. Bauamt
Städt. Sparkasse
Trostorf, Otto, Ofensetzer
Wille, Ernst, Bürogehilfe
31 Knönagel, Franz, Fellhändler und Fischer
Knönagel, Wilhelmine, geb. Kiesel, Witwe
32 Wolff, Ernst, Musikinstrumentenhandlung
Fischer, Karl, Kaufmann
Großmann, Paul, Feilenhauermeister
Horn, Friederike, Witwe
Leppin, Ernst, Tapezierermeister
Märkische Bank A.-G.
Matz, Fritz, Kaufmann
Matz, Rudolph, Kaufmann
Provinzial-Genossenschafts-Bank f. Brandenburg e. G. m. b. H.
Thomann, Johannes, Kaufmann
Wunderlich, O., Dachdecker
33 Kabisch, Ernst, Fabrikbes.
Berger, Paul, Bäcker
Brandenb. Feilen- u. Werkzeugfabr. C. Kabisch
Elsässer, Paul, Werkmeister
Heeß, Fritz, Dekorateur
Kabisch, Anna, geb. Altendorf, Witwe
Kabisch, Margarete, Geschäftsinhaberin
Nikelsky, August, Schuhm.
Ortmann, Wilh., Schlosser
Schwahn, Auguste, geb. Franke, Witwe
Schwahn, Ella, Kontoristin
Stahlberg, Gustav, Händler
Vogel, Fritz, Bäckermeister
Witte, Alex., Tapezierer
34 Harwardt, J., Privatmann
Büro des Rechtsanwalts S. Cohn
„Elektra"-Brandenburg, Elektrotechn. Installat.- und Vertriebsges. m. b. H.
Faupel, Wilhelm, Steingutdreher
Gottlieb, Paul, Tischler
Gottlieb, Paul, Dreher
Harwardt, Franz, Kaufm.
Herrmann, E., Dachd.
Kähne, Toni, geb. Wilke, Witwe
Kindel, Otto, Hilfsarbeiter
Koch, Fritz, Schlosser
Köhne, Friedrich, Arbeiter
35 Bank für Landwirtschaft, A.-G.
Ehrlich, Herm., Bankbote
Holz, Walter, Dipl.-Ing.
Langgemach, Oswald, Bankvorsteher

Potsdamer Kreditbank, Fil. Brandenb. (Havel), vorm. O. Toepffer jun.
Rinck, Anna, Witwe
Schmitt, Hans, Dr. med., Facharzt
36 Vorfalt, Marie, geborene Lengenfeldt, Witwe
Deter, Anna, Witwe
Huth, Johannes, Zollsekretär
Mehle, Otto, Fleischer
Vorfalt, Alfred, Student
Vorfalt, Georg, Fleischermeister
Wenck, Karl, Landmesser
37/38 Brandenb. Bankverein, e. G. m. b. H., Bank- und Wechselgeschäft
Bethge, A., Schmied
Brandt, M., Hausmädchen
Dücker, E., Hausmädchen
Kliche, Wilh., Bankbote
Knöbel, Samuel, Kaufmann
Löwenthal, Leo, Kaufmann
Löwenthal, Selma, Witwe
Münster, Reinhold, Tuchfabrikant
Neiß, Friederike, Witwe
Pretsch, E., Dr., Rechtsanwalt und Notar
Schulze, Robert, Bankdir.
Schumacher, Georg, Bootsbauer
39/40 Schrepffer, A., Inh. Max Lehmann, Schneidermeister
Fräßdorf, Walter, Studienassessor
Hahn, Josefine, Stenotyp.
Schrepffer, Emma, geb. Winckler, Witwe
Steffen, Wilh., Hausdiener
Wilke, E., Kaufmann
41 Wilke, Ernst, Kaufmann*
Böhm, Karl, Kaufm.
Bohl, August, Reisender
Brandenburger Berufskleider-Industrie Ernst Wilke & Co.
Buch, Max, Friseur
Dittrich, Paul, Kolonialwarenhandlung
Kaiser, Richard, Zuschneider
Lösch, Ida, Witwe, Rentiere
Meyer, Alwine, geb. Frantz, Witwe
Schönefeldt, P., Hdlgsgeh.
Schönemann, L., unverehel.
Stachowski, Hans, Kaufm.
42 Barthelmeus, Elise, geb. Freytag, Witwe, Möbelfabrik
Barthelmeus, K., Tischlermeister
Drömer, Fritz, Arbeiter
Freytag, Anna, geb. Schöne, Witwe
Haase, Arnold, Kaufmann
Hartge, Franz, Tuchmacher
Schlaegel, A., Kaufm.
Schlaegel, Emma, geb. Schlägel, Witwe
Stephan, Karl, Dr. med., homöopath. Arzt
Teschke, Elise, Filialleiterin Victoria-Versicherung
Winkler, Walt., Zuschneider
43 Richter, Gers., Kfm.
Fielicke, Walter, Klempner
Friedrich, Bernhard, sen., Privatmann
Friedrich, Bernhard, jun., Korbmachermeister
Jaschinski, Anna, Hausang.
Köppen, Friedrich, Arbeiter
Mader, Marie, geb. Hausmann, Witwe
Müller, Friederike, Witwe
Neuhoff, Emil, Kaufmann
Spandau, Simon, Dampfwäscherei „Rolandia"
44 Richter, Gerson, Kaufm.*
Richter, Otto, Schuhm.
Schulze, Anna, Schneiderin
Tempelhagen, F., Kfm.
Zander, Paul, Ober-Postsekr.
45/46 Roetz, Willibald, Kaufmann
Hendriock, Heinrich, Betr.-Direktor
Kaufhold, Karl, Rentenempf.
Metzenthin, Elise, Witwe
47 Gensler, Franz und Fritz, Fahrradhandlung
Badura, R., Malermeister
Badura, Walter, Hdlgsgeh.
Raab, Robert, Schleifer
48 Hoppe, Karl, Fleischermeister
Hoppe, Karl, Gutsmeier
Jarster, Julius, Fleischer
Kolrep, O., Tierarzt
Krüger, Karl-Heinz, Kaufm.
Kummer, Karl, Stereotypeur
Schimpff, Anna, Angestellte
Schimpff, Elise, Kontoristin
Schimpff, Marie, geb. Böhme, Tierarzt-Witwe
49 Dörfer, Joh., Dr. med., Arzt
Garski, Walter, Zeichenl.
Markant, Alfred, Kaufm.
Milatz, Erich, Dr. med., Kinderarzt
Pannenbecker, W., Kaufm.
Schwenke, Martha, Hausd.
50 Reichstein, Karl, sen., Kommerzienrat
Hofschläger, Martha, Köchin
von der Osten, Eugen, Hauptmann a. D.
Reichstein, Ed., Ingenieur
Weiland, Emma, Hausmädch.

Arndtstraße

6 Dreibrodt, H., Schlossermeister
Frädrich, Erna, Arbeiterin
Frädrich, Paul, Maler
Habke, Erich, Mechaniker
Heinicke, Albert, Arbeiter
Krüger, Gustav, Arbeiter
Lieder, Karl, Arbeiter
Meyer, Gustav, Wächter
Neishaus, Gust., Vergolder
Scholz, Kurt, Buchhalter
Weber, Paul, Schriftsetzer
Wendland, Anna, geb. Gleiß, verw. Habke, geschieden
9 Meier, Emma, geb. Kladen
Adomat, Johann, Kontroll.
Böhm, Richard, Arbeiter
Ernst, August, Invalide
Ernst, Else, Verkäuferin
Ernst, Selma, Näherin
Ernst, Willi, Elektromonteur
Fromm, Emma, Witwe
Meier, Georg, Anstreicher
Meier, Karl, Arbeiter
Meier, Wilhelm, Tischler
Pätzke, Georg, Zimmerm.
Pfeiffer, Alma, Ehefrau
Schottstädt, Otto, Schlosser
Zillich, Otto, Maler

Ehem. Artilleriedepot

Bremer, Karl, Zimmerpolier
Huida, Marianne, Schwing.
Kallus, Theresia, geb. Kucza, Arbeiterin
Kumpmann, E., Schlossermeister
Lehfeld, Paul, Betriebsleiter
Liske, Julius, Architekt
Meyer, Otto, Betriebsleiter
Meyer, Otto, Drogist
Mix & Genest, Telephon- u. Telegraphenwerke, Abt. Brandenburg
Reichstein, Gebr., Tempergießerei
Schilf, August, Formermstr.
Schmidt, Otto, Nachf., Flachsaufbereitung
Waschitzek, M., Schwingerin

Askanierstraße

1 Briest, Herm., Ackerbürger
Briest, Luise, Witwe

Kaiser, Fritz, Maler
Scharfe, H., Schiffbauer
2 Briest, R., Ackerbürger
Briest, Albert, Schneider
Briest, Paul, Buchhalter
Briest, Robert, Landwirt
3 Fischer, Th., Ackerbürger
Barlog, Wladislaus, Werkmeister
Fischer, Karl, Schneider
Fischer, Marie, Witwe
4 Fischer, P., Landwirt
Fischer, Herm., Landwirt
5 Kleßen, R., Ackerbürger
Kleßen, Erna
Kleßen, Helene
Kleßen, Klara
Kleßen, Robert, Ackergehilfe
8 Heizmann, A., Landwirt
Heizmann, P., Landwirt
Reyher, Paul, Mil.-Anw.
9 Schäfer, Auguste, geb. Geue, Witwe
Noack, Richard, Weißgerber
13 Bäß, Albert, Landwirt
Schwarz, Max, Arbeiter
Vogel, K., Altsitzer
25 Neumann, A., Gärtnereibesitzer
Schuster, J., Gartenbursche
Skoczylas, Stanislaus, ldw. Gehilfe
26 Thiede, Paul, Landwirt
Giese, Herm., Handelsmann

Bäckerstraße

1/2 Flegel, Franz, Eisenwarenhandlung
Flegel, Edmund, Handlungsgehilfe
Flegel, Erich, Kaufmann
Kintlein, Ernst, ständ. Hilfsarbeiter b. d. Reichsbank
Lent, Hedwig, Witwe
Mangelsdorf, Erich, Tischler
3 Schneider, E., Postschaffner
Höhne, Max, Schlosser
Lücke, Alice, Telegr.-Gehilfin
Lücke, Luise, geb. Nasdala, Witwe
May, Berta, Wirtschafterin
Sprenger, Paul, Polizeiassistent
4 Horn, Pauline, geb. Thie, Witwe
Eckert, Paul, Schuhmachermeister
5 Scharfe, Otto, Fleischermstr.*
Holz, Friedr., Klempner
Junge, Friedr., Arbeiter
Priese, Wilh., Klempner
Siemundt, Fritz, Schneider
Siemundt, Rich., Arbeiter
6 Scharfe, Otto, Fleischermeister
Mäser, Rich., Konservenmstr.
Pudlawsky, Oskar, Fleischer
Scharfe, Wilhelm, Privatm.
7 Plautz, Robert, Gastwirt
Bäckermuß, J., Schneider
Kunkel, Emilie, Witwe
Paulke, Fritz, Bürogehilfe
Zimmermann, David, Kaufmann
8 Häuser, Albert, Kaufmann
Gärtner, Alfred & Co., Bonbonfabrik
Kühnert, Ernst, Monteur
Michaelis, Paul, Verkäufer
Spiesecke, A., Privatiere
9 Klietmann, K., Schankw.
Ahlburg, Julius, Monteur
Bartschack, Alfred, Arbeiter
Herrmann, Otto, Kranführer
Herz, Bruno, Kaufmann
Lettow, Helene, Witwe
Menne, Marie, geb. Hübener, Witwe
Scholz, Gustav, Schlosser
Zahn, Ernst, Schlosser
Zahn, Paul, Werkmeister
Zahn, Walter, Bankbeamter
10 Ebel, Gustav, Goldschmied
Ihlefeld, Marie, Witwe
Lieske, Hans, Arbeiter
11 Heiland, Paul, Seilermeister
Anzelini, Eugen, Versich.-Inspektor
Faethen, Heinr., Kaufmann
Lange, Wilh., Meister
Lücke, Richard, Arbeiter
Meyer, Dorothee, Witwe
Meyer, Ernst, Schlosser
Pioch, Otto, Masch.- und Bauschlosserei
Schülzke, Minna, Witwe
12 Ritzewoller, O., Handelsmann
Bels, Franz, Arbeiter
Ihlefeldt, Herm., Arbeiter
Ritzewoller, Lucie
Ritzewoller, Max, Kaufmann
Wolter, Paul, Kontorist
13 Sommer, Wilh., Malermeister
Baltzer, Ida, geb. Baltzer, Witwe
Buchholtz, Charlotte, Rent.
Gutknecht, Reinhold, Arbeiter
Kittler, Fritz, Kaufmann
Kretschmann, Paul, Strafanst.-Oberwachtmeister
Rennau, Hans-Joachim, Kfm.
Sommer, Willi, Maler
14 Aulenbacher, Konrad, Landwirt
Gasthof z. preuß. Hof
Jeske, Gustav, Arbeiter
Kähne, Richard, Gastwirt
Kellner, Lina, geb. Rödenbeck, Ehefrau
Mattersteig, Paul, Schlosser
Rödenbeck, Karl, Landwirt
Rödenbeck, Otto, Pensionär
15 Borstorf, Christ., Schuhmachermeister
Meyer, Paul, Wächter
Schramm, Anna, geborene Gramm, Witwe
16 Naumann, F., i. Fa. F. Naumann sen. Nachfolger, Möbelfabrik
Haase, Alfred & Co.
Ohm, Anna, Ausbesserin
Ostertag, Marie, Witwe
Schulz, Rudolf, Heizer
17 Olejnieczak, Paul, Monteur
Lehmann, Walter, Pianist
18 Lehmann, R., Schlossermstr.
Jacob, Franz, Arbeiter
Jacob, Friederike, Witwe
19 Konsumverein „Vorwärts"
Bellin, Arthur, Schriftsetzer
Bellin, Frz., Geschäftsführer, Stadtrat
Blaszkiewicz, Emilie, geb. Hartwig, Witwe
Börsch, Gustav, sen., Bäcker
Börsch, Gustav, jun., Arb.
Feld, Karl, Tapezierer
Feld, Oswald, Arbeiter
Fleschner, Otto, Chauffeur
Fließ, Max, Werkmeister
Gartmann, G., Maurer
Gemoll, Franz, Geschäftsf.
Grunow, Berta, geb. Titze, Witwe
Havemann, E., Schiffer
Hirsch, Adolf, Arbeiter
Hirsch, Berta, Ehefrau
Kausmann, Wilhelm, Arb.
Kußmann, Rich., Arbeiter
Kußmann, Wilh., sen., Arb.
Kußmann, Wilh., jun., Arb.
Lehmann, Otto, Rev.-Dreher
Lehmann, Wilh., Witwe
Mittelstädt, August, Musiker
Neudeck, Ernst, Werkzeugm.
Rabbach, Rich., Werkmeister
Rehorek, Josef, Schmied
Sawatzki, Friedrich, Former
Sawatzki, Fritz, Schmied
Schur, Rud., Lithograph
Wiese, Anna, geb. Havemann, Witwe
Winzerling, Willi, Bäcker
20 Bayer, J., Pfandleiher
Grunert, Herm., Schlosser
Schönwolf, Marg., Stütze

21 Czekala, Minna, geb. Gerlach, Witwe
Richter, Bernh., Händler
22 Steffen, F., Spediteur
Buchholtz, E. H., Spedition
Ferowicz, Hermann, Arb.
Hagen, Minna, geb. Bettge, Witwe
Kantel, Otto, Prokurist
Rachut, Paul, Arbeiter
Schillkowski, Herm., Kommissionär
Schillkowski, P., Handelsmann
Stackebrandt, Br., Schlosser
Stackebrandt, Marg., Arb.
23 Dirr, Ottomar, Brauereibesitzer*
Kotowski, Paul, Schlosser
Krüger, Marie, geb. Hintze, Witwe
Krüger, Wilh., Maschinenschlosser
Neiling, Erich, Kanzleisekr.
Stegelitz, Gustav, Restaurat.
24 Habermann, G., Fabrikwächt.
Althaus, Albert, Walzer
Heldt, Franz, Schiffbauer
25 Sengespeick, W., Rentner
Krause, Erich, Kaufmann
Leppin, Auguste, Pflegerin
Maier, Karl, Kaufmann
Wernicke, Emma, geb. Dobberstein, Wwe., Posthelf.
26 Scheller, Gertrud, geborene Parey, Witwe
Adam, Willi, Bürogehilfe
Blumenthal, F., Verkäuferin
Cohen, Friedrich, Kaufmann
Crohn, Agnes, Witwe
Kühn, Georg, Friseur
Scheller, E., Konditorei u. Café
27 Fischer, A., geb. Anders
Fischer, F., Schlosser
Leckrath, Alwine, Witwe
Ludwig, Frieda, Friseuse
Ludwig, Marie, geb. Baum, verehelicht
28 Wurgt, Friedr., Korbmachermeister
Gutike, Marie, geb. Dehnert, Witwe
Wurgt, Franz Paul, Korbmachermeister
29 Sonnemann, K., Bilderein-rahmungsgeschäft
Böttcher, Joh., geb. Sonnemann, geschieden
Hoppe, Frdr., Schneidermstr.
Sonnemann, Georg, Glaser
30 Kiefer, Max, Schriftsetzer
Berlin, Wilh., Lagerverwalt.
Heitzmann, Marie, Arbeiterin
Kiefer, Minna, verehelicht, Zigarrenhandlung
Krüger, Wilhelm, Musiker
31 Baeske, Fritz, Fleischermeister
Barnewitz, Marie, Witwe
32 Schöning, Marie, unverehel.
Preuß, Emma, geb. Seelig
Schmeichel, Karl, Apotheker
Schöning, L., techn. Lehrerin
33 Riedel, E., Hauptm. a. D.
Gößl, Herm., Klempner
Krüger, Elise, geb. Krüger, Ehefrau
Rath, Ella, geb. Engelmann, Witwe
Weinkopff, P., sen., Uhrmacher
Weinkopff, P., jun., Buchversand
34 Naumann, Felix, Möbelfabrikant
v. Kuhlnew, Konst., Kont.
35 Quandt, H., Uhrmacher
Kraege, Reinhold, Uhrm.
Kraege, Walter, Uhrmacher
Reckmann, Wilh., Schneidermeister
Schoenemann, Franz, Rentenempfänger
Schoenemann, Gertrud
36 Michaelis, Otto, Schuhmachermeister
Kluth, Hermann, Handelsmann
Kook, Frieda, Arbeiterin
Pritschke, August, Wächter
Stengel, Walter, Dekorateur
37 Schneider, A., Werkmstr.
Gerster, Gertrud, geborene Schneider, Witwe
38 Kurth, Arthur, Kaufmann
Eitelt, W., Kaufmann
J. G. Hintze & Sohn, Spritfabrik
Waldau, Otto, Volontär
39 Lammek, Anna, Witwe
Einkaufsvereinig. d. Großhdl. u. Fabrikant. f. Molkereierzeugn. e. G. m. b. H.
Fichtner, Karl, Kaufmann
Sporkert, Aug., Werkmstr.
Sporkert, Walter, Handlungsgehilfe
Töpfer, Max, Dr. med. vet., Tierarzt
40 Sendsitzky, R., Farben- u. Seifenhdlg. (Kfm.)
Bahr, Henriette, Witwe
Dübel, Gustav, Posamentier
Fauteck, Max, Maler
Schulz, Karl, Schmied
Schwinning, Paul, Schlosser
Sendsitzky, Robert, Kaufm.
Sendsitzky, Rob., Oberpostsekretär
Wendt, Hermann, Arbeiter
41 Brunkow, A., Installat.
Behrendt, August, Arbeiter
Kresse, Hans, Wärter
Kresse, M., Arbeiter
42 Tegge, Rudolf und Max, Schmiedemeister
Beutel, Berta, Witwe
Gent, Albert, Heizer
Heider, Karl, Bürogehilfe
Manthey, Wilh., Arbeiter
Meier, Karl, Schlosser
43 Siebach, Walter, Gastwirt
Burdack, Herm., Dachdecker
Elsner, Frieda, geb. Albrecht
Kühne, Kurt, Elektriker
Musehold, Karl, Schmied
Reinherz, Berta, Witwe
Reinherz, Elisabeth
Reinherz, Ernst, Kaufmann
Reinherz, H., Schneiderin
Stegemann, Ernst, Maler
Wiedecke, Otto, Arbeiter
44 Naumann, K., jun., Kaufmann, Möbel- u. Polsterwaren-Fabrik
Paul, Luise, Witwe
45 Fritze, Otto, Privatier
Dietrich, Karl, Bäcker
Gläßlein, Marie, geb. Rocfontaine, Witwe
Haffke, Anna, geb. Rocfontaine, Witwe
Hahn, Karl, Kriminalassist.
Rienecker, A., Schneiderin
Rienecker, H., Barbier
Rienecker, Marie, Witwe
Schenk, Helene, Witwe
Stein, Anna, geb. Schenk, geschieden
Wiedeke, Auguste, Witwe
46 Miethe, Hermann, sen., Schuhmachermeister
Bartels, O., Kanzleiangest.
Els, Max, Kaufmann
Fritze, Herm., Dipl.-Kfm.
Fritze, Max, Rechnungsrat, Justizoberrentmeister
Horst, Frieda, Näherin
Horst, Meta, Näherin
Horst, Wilh., Installateur
Hundt, Ferd., Schmied
Koppe, August, Arbeiter
Marten, Karl, Schneider
Miethe, Herm., jun., Schuhmachermeister
Schimmelpfennig, Gerhard, Kaufmann
Schmidt, Franz, Kaufmann
Schmidt, Paul, Kutscher

Schröder, Richard, Arbeiter
Wagner, Kurt, Kaufmann
47 Hartung, E., Ofenfabrikant
Ebeling, Otto, Former
Gantzer, Friedrich, Arbeiter
Hartung, Martha, Arbeiterin
Sieler, Eduard, Kaufmann
Wilke, Selma, Schreiberin
Zimmer, Dora, Verkäuferin
Zimmer, Marie, Witwe

Bahnhofstraße

1 Lucke, Ferdinand, Sattler
Bertz, Franz, Bahnarbeiter
Dommenz, Franz, Arbeiter
Dommenz, Paul, Arbeiter
Dräger, Fritz, Stellmacher
Ebel, Gertrud, Arbeiterin
Ebel, Otto, Maurer
Ebel, Willi, Schlosser
Eilert, Albert, Arbeiter
Fleischer, Otto, Former
Freundorfer, Anton, Arbeiter
Großmann, Paul, Klempner
Grünberg, Emma, Witwe
Hertwig, Bruno, Tischler
Kunert, Gottl., Arbeiter
Lucke, Erich, Schlosser
Ludwig, Marie, Küchenm.
Ludwig, Minna, Witwe
Näther, August, Former
Nitze, Ernst, Arbeiter
Nitze, Friederike, Witwe
Paul, Karl, Arbeiter
Ruft, Wilhelmine, Witwe
Schmidt, Arthur, Kutscher
Schmidt, Gustav, Arbeiter
Schneider, Martha, Arb.
Schnitt, Walter, Schlosser
Schütze, Julius, Arbeiter
Schuhmacher, E., Schlosser
Tietsche, Ernst, Arbeiter
Wegener, Emil, Arbeiter
Ziertmann, Rudolf, Dreher
Zucker, Berta, geb. Nitze, verehel.
2 Zimmermann, O., Arbeiter
Berger, Hugo, Tischler
Berger, Richard, Schlosser
Diebs, Anna, geb. Berger
Grell, Wilhelmine, Witwe
Hamann, August, Arbeiter
Hamann, Willi, Dreher
Kemnitz, Franz, Arbeiter
Kidacz, Marianne, Arb.
Liesicke, Reinhold, Arbeiter
Maaß, Frdr., Stellwerksmeister
Pallutz, Friederike, Witwe
Posorski, Alex., Arbeiter
Stewien, H., geb. Stolle, Witwe
Stolle, F., Posthelfer
3 Grünberger, Martin, Hotelbesitzer
Schulze, Anna, Witwe
Thiel, Fritz, Kellner
4 Scholz, Herm., Friseur
Feierabend, Franz, Arbeiter
Heise, Albert, Stellmacher
Pohle, Willi, Schlosser
Schmidt, Marie, Witwe
Schulz, Margarete, geborene Rödel
Stortz, Albert, Arbeiter
Thomas, Hermann, Rentier
5 Kalisch, Anton, Gastwirt
Claus, Karl, Verw.-Assist.
Kusatz, Adolf, Schuhmachermeister
Lehmann, Heinrich, Lokomotivführer
Levin, Erich, Bürogehilfe
Levin, Herbert, Schlosser
Matthies, Fritz, Lokomotivführer
Matthies, Luise, geb. Wirrmann
Sedlacek, Karol., unverehel.
Voigt, Ad., Kommissionär
6 Salzwedel, G., Hotelbesitzer (Bahnhofshotel)
Berg, Helmut, Kellner
Kaufmann, Gustav, Hausd.
Kulbach, Frieda, geb. Salzwedel
Wipper, Alwin, Geschäftsf.
6 a Zinke, Karl, Prokurist
Jakob, Wilhelm, Reisender
Kramer, Ad., Standesbeamt.
6 b Corona Fahrradwerke
Bräsel, Julius, Arbeiter
Ennulat, August, Lehrer
Jendrny, Gustav, Oberverwaltungssekretär
Jung, Magdalene, geborene Reinhardt
Kemnitz, H., Weichensteller
Pott, Erich, Schlosser
Thomas, Willi, Dreher
7 Corona, Fahrradwerke
Baruth, Alb., Krankenpfl.
Krautz, August, Arbeiter
Leonhardt, Karl, Arbeiter
Niete, August, Arbeiter
Niete, Karl, Arbeiter
Niete, Reinhold, Arbeiter
Reuß, Karl, Schlosser
Schilling, Wilhelmine, geb. Künnemann, Witwe
Schuricke, Albert, Schlosser
Thiede, Ida, geb. Heise, Witwe
8 Eisenbahn-Betriebsamt
Clausius, Fritz, Rangiermstr.
Kaiser, Albert, Amtsgehilfe
Kaiser, Otto, Schlosser
Nose, Erich, Bahnmeister
Spiesecke, Bruno, Regierungs- u. Baurat
9 Bahnhofsgebäude
Becker, Friedrich, Eisenbahn-Betriebswerkmeister
Fiedler, Max, Werkstattvorsteher
Keller, Gustav, Lokomotivf.
Köhler, Walter, Eisenbahn-Ingenieur
Körber, Karl, Eisenb.-Sekr.
Kruse, W., Bahnhofsinsp.
Längerich, Franz, Betriebs-Assistent
Misiewicz, Klara, geborene Stück
Müller, Ed., Eisenbahnobersekretär
Polizeiwache 1
Stück, Ernst, Bahnhofswirt
Wiese, Friedr., Oberweichenwärter

Bauhofstraße

1 Kruska, Karl, Dr. med., Arzt
2 Ziefer, F., sen., Kfm.
Ziefer, Fritz, jun., Kaufm.
Ziefer, Georg, Betriebsleiter
Ziefer, Gertrud, Kinderpfl.
3 Genrich, Rich., Fabrikbes.
Genrich, Johanna, Rent.
Genrich, Margarete, Rent.
Großkopf, Erich, Kellner
Tewaag, Martha, Lehrerin
4 Kuster, Herm., Konfektions-Schneiderei
Brandenburger elektr. Lichtpausanstalt
Franke, Gustav, Stellmacher
Künstler, Max, Zeichner
Kuster, H., Kaufmann
Müller, Frieda, geb. Bergmann, Witwe
Reinecke, Walther
Senst, Arnold, Kaufmann
Sidow, Ernst, Leitungsauff.
5 Schmeer, Herm., Restaurat.
Dietz, Friedrich, Elektromont.
Heise, Fritz, Schleifer
Kurth, Erich, Kernmacher
Lehmann, A., geb. Jordan, Witwe
Otto, Albert, Händler
Schmeer, Wilh., Handelsm.
Silin, Karl, Arbeiter
Weidlich, Robert, Arbeiter
Weinert, Paul, Lackierer
Wilke, Gustav, Arbeiter
Ziem, Marie, Witwe
6 Krause, Richard, Weißgerber
Bertz, Otto, Arbeiter

Friebe, Karl, Arbeiter
Fritz, Wilh., Schmied
Hoffmann, W., Schlosser
Matusch, Paul, Arbeiter
Palm, Kurt, Kaufmann
Rautenberg, Alfr., Schlosser
Reetz, Franz, Arbeiter
Schmidt, Ernst, Tischler
Schüler, Herm., Weißgerber
7 Bartholomäus, Alb., Malermeister
Glöckner, Karl, Dr. phil., Oberstudienrat
Marks, Alwin, Kaufmann
Marks, Rudolf, Reichsverpflegungsamtsdir. a. D.
Pieritz, Gustav, Restaurat.
Siegert, E., geb. Stechart, Witwe
8 Landlicht, A.-G.
Bergk, Paul, Optiker
Brandenburger Maschinen- u. Armaturenfabr., Walter Jacobi, G. m. b. H.
Diepolt, Franz, Optiker
Einicke, Curt, Metallformer
Engelbert, David, Händler
Friedebach, Max, Dr. phil., Chemiker
Hertel, O., sen., Uhrmacher
Hertel, Oskar, jun., Optiker
Jacobi, Alexander, Kupferschmiede u. Installation v. Be- u. Entwässerungsanlagen
König, Selma, Direktrice
Meyer-Schlitte, Herm., Dr., Augenarzt, San.-Rat
Puplat, Ferdinand, Arbeiter
Rathge, Anna, geb. Schökel, Witwe
Rathge, Marg., Telegraphen-Assistentin
Richter, Kurt, Kaufm.
Rohrschneider, Hildeg., Stenotypistin
Rohrschneider, Kurt, Handlungsgehilfe
Rohrschneider, Wilh., Versicherungsvertreter
Sirius-Werk A.-G.
9 Schmidt, Georg, Dachdeckermeister
Brandenburger Dachpappen-Fabrik (G. Schmidt)
Enke, Karl, Prokurist
Nörthen, E., Hausdame
Schneider, Gust., Bürogeh.
10 Greppert, Paul*
Greppert, W., Fabrik für Knabenbekleidung
Kretschmeyer, F., Ing.
Lindemann, Friedr., Tischler
Lindemann, Herm., Hausd.
Matthes, Alfred, Schlosser
Reinsch, Willi, Buchhalter
Welke, Wilhelm, Arbeiter
11 Erste Deutsche Fein-Jute-Garnspinnerei, A.-G.
Dietrichs, E., Prokurist
Günther, August, Arbeiter
Hauffe, Oswald, Weißgerber
Hünicke, Max, Schlosser
Ludwig, Georg, Elektriker
Ludwig, Traugott, Maschinist
Nowak, Adalb., Maschinenschlosser
Riese, Heinrich, Kaufmann
12 Erste Deutsche Fein-Jute-Garnspinnerei, A.-G.
Aßmann, Maria, Hausmädch.
Diedrich, Anna, geb. Breitsprecher, Wirtschafterin
Franke, Auguste, Witwe
Hampe, Heinrich, techn. Dir.
Hofstetter, Hermann, Oberschweizer
Retzlaff, Frieda, Stütze
Schulz, Gustav, Wagenbauer
Wittwer, M., Kat.-Dir.
13 Erste Deutsche Fein-Jute-Garnspinnerei, A.-G.
Albrecht, Paul, Werkmeister
14/15 Erste Deutsche Fein-Jute-Garnspinnerei, A.-G.
Bärmann, F., sen., Portier
Bärmann, Fritz, jun., Zimmerer
Beckroth, Paul, Vorspinnmeister
16/17 Stadtgemeinde Elektricitätswerk Brandenburg (Havel) A.-G.
Kanalis.-Pumpstation
18 Stadtgemeinde Krautwurm, Karl, Obermaschinist
Quak, Karl, Bahnmeister
Schmidt, Adalbert, Werkmeister
Straßenbahn der Stadt Brandenburg
19 Milatz, Paul, Wächter
Fritze, Paul, Arbeiter
Huch, Walter, Schlosser
Krüger, Friedr., Schuhmacher
Krüger, Fritz, Autoschlosser
Schmid, Heinrich, Buchbinder
Schwarze, Ernst, Schlosser
Seeger, Erich, Dreher
Stähr, Wilhelm, Arbeiter
Vogel, Hermann, Kaufmann
Wagner, Otto, Kontorist
20 Stephan, Karl, Bäckermstr.
Gutschmidt, K., Schleifer
Hein, Marie, geb. Besderda, Witwe
Poser, Wilhelm, Hilfspostschaffner
Pritzkow, Magdal., Kont.
Pritzkow, Wilh., Werkmstr.
Rosenow, Friederike, geb. Reimann, Witwe
Vandré, Herm., Schuhmachermeister
Vetter, Friedrich, Arbeiter
21 Altenkirch, R., Agent (Kaufmann)
Altenkirch, Hans, Kaufm.
Altenkirch, Reinhold, Kfm.
Auskunftei Bürgel
Benthin, Ernst, Kolonialwaren
Drewicke, Paul, Gastwirt
Gotthelf, Joseph, Schneider
Jaeckel, Rob., Kaufm.
Jahn, Otto, Schmied
Schmidt, Ernst, Schmiedemeister
Schweigel, Walter, Werkm.
Seidel, Dorothee, Witwe
Seidel, Fritz, Prokurist
Siemundt, P., Lohndiener
Verkaufsbüro der Firma Schütz & Bethke
Walther, O., Arbeiter
22 Gösche, Wilhelm, Kaufmann in Plauerhof
Anforge, Walter, Schlosser
Ballerstein, Wilh., Arbeiter
Bartosinski, Martha, geb. Raschinski
Ehrhardt, G., Lehrerin
Ehrhardt, Kurt, Kunstmaler
Gemüsevertrieb Plauerhof, G. m. b. H.
Gensrich, Ernst, Schlosser
Haffner, Anna, geb. Büttner, Ehefrau
Schugardt, August, Arbeiter
Seidel, Karl, Zimmerer
Stranz, Alfred, Arbeiter
Walther, Elsa, Schneiderin
23 Hutfilz, Helene, unverehel.*
Adler, Albert, Tischler
Adler, Kurt, Kaufmann
Buchmann, Martin, Tischler
Gemmel, Emilie, geborene Schultze, Witwe
Gemmel, Fr., Friseur
Kase, Alfred, Techniker
Keller, Friedr., Kranführer
Klünder, Helene, geborene Schmidt
Mader, Emilie, geb. Bratke, Witwe
Menzel, Paul, Arbeiter
Prampain dit Boulan, H., Pensionär
Schalow, Karl, Schlosser

Weichhand, Frieda, geborene Gemmel, Witwe
Zander, Herm., Schuhmacher
Zander, Willi, Dreher
23a Rolandloge*
Heidebleck, Karl, Privatmann
Krause, Herm., Maurer
Krüger, Robert, Schlosser
Leckner, Jos., Arbeiter
Pirsch, Ernst, Kassenangest.
Theil, Alois, Arbeiter
24 Blankenfeld, H., Tapezierer
Fernau, F., Kaufmann
Kießling, Erwin, Werkzeugmeister
Korthals, Anna, geb. Kirchhoff, Ehefrau
Krause, Albert, Petroleumhändler
Oberfeld, Emil, Schuhmacher
Rehfeldt, Karl, Schlosser
Scheffczyk, R., Buchdrucker
Stahmann, A., Stellmacher
25 König, Gustav, Fabrikbesitzer, Honigkuchenfabrik
Orndeck, M., Zahlmstr. a. D.
Eime, Luise, Schwester
Grimm, Edgar, Kaufmann
Kastner, Paul, Gärtner
Klewitz, Marg., Witwe
Mann, Benno, Dreher
Reichert, G., Geschäftsführer
Waßmuth, Elise, Witwe
26 Müller, C., geb. Winkel, Witwe
Bieleke, Karl, sen., Arb.
Bieleke, Karl, jun., Arbeiter
Bretz, Hugo, Architekt
Geisler, Erich, Schneider
Großmann, F., Major a. D.
Herrmann, Franz, Spielleiter
Hosse, Walter, Schlosser
Jacobi, A., Installateur
Jacobi, Else, Wirtschafterin
Kelch, Paul, Kaufm.
Lagé, Karl, Gärtner
Lorenz, Bernhard, Kaufm.
Lorenz, Franz, Kaufm.
Moeglich, A., Stadtrat
Moeglich, Hans, Student
Müller, Walter, Kfm.
Rahl, Georg, Kaufmann
Rosen, Erich, Betr.-Ing.
Sander, Antonie, Witwe
Sander, Marg., Hausdame
Schürmann, Frieda, Witwe
Traunecker, Kurt, Kaufm.
Vink, Ludwig, Volontär
Zander, Marie, Arbeiterin
27 Muchau, H., Prof. Dr., Studienrat
Faulhaber, Karl, Dr., Handelsk.-Synd. i. R.
Schieferstein, W., Kaufmann
28 Blechschmidt, W., Fabrikbesitzer*
Bellin, Frieda, Hausmädch.
Bellin, Wilhelm, Arbeiter
Bernick, Ernst, Arbeiter
Betge, Wilhelm, Arbeiter
Fälsch, Karoline, Witwe
Fälsch, Willi, Arbeiter
Friedrich, Karl, Schiffer
Gartmann, Paul, Arbeiter
Gartmann, W., Arbeiter
Hagen, Auguste, Witwe
Hagen, Otto, Arbeiter
Hübener, Friederike, Witwe
Hübener, Gustav, Lackierer
Knaack, Martin, Werkhelfer
Koch, Anna, Arbeiterin
Koch, Johann, Invalide
Köhler, Elise, geb. Ratzel
Köhler, Martha, geb. Zboralski
Köppen, Emma, verehel.
Köppen, Ida, Plätterin
Kozlowski, Franz, Arbeiter
Kozlowski, Hedwig, Arb.
Kuring, Helene, geb. Dähne, Arbeiterin
Lahl, Paul, Arbeiter
Langerwisch, Ernst, Former
Leder, Wilhelm, Arbeiter
Meldner, Friedrich, Arbeiter
Müller, Johann, Hausdiener
Nöldge, Friedrich, Arbeiter
Nöldge, Hermann, Landarb.
Rohde, Ernst, Arbeiter
Rosenthal, Erich, Ziegler
Rosenthal, Otto, Former
Schönfeld, Friedrich, Arb.
Schubotz, Otto, Arbeiter
Schulze, August, Arbeiter
Schwenk, Friedrich, Arbeiter
Specht, Ernst, Vergolder
Specht, Marie, Witwe
Stahlberg, Karl, Arbeiter
Weißel, Erna, Dienstmädchen
Weißel, Friedrich, Arbeiter
Witzleben, Rudolf, Arbeiter
Wolf, Anton, Arbeiter
Zawacki, Johann, Invalide
Zboralsky, Auguste, Witwe
Zboralsky, Franz, Arbeiter
Zboralsky, Paul, Arbeiter
Zech, Friedrich, Arbeiter
Zech, Hermann, Arbeiter
Zeibig, Karl, Arbeiter
29 Blechschmidt, W., Fabrikbesitzer*
Burgemeister, Otto, Musiker
Engers, Willy, Arbeiter
Feuerherd, Georg, Arbeiter
Großmann, G., Schlosser
Hepner, A., sen., Handels- u. Landschaftsgärtnerei
Hepner, Arthur, jun., Kaufmann
Seeger, Georg, Schmied
Zimmer, Gust., Schlosser
30 Blechschmidt, W., Fabrikbesitzer*
Behrendt, Amalie, Witwe
Halberstadt, Friedr., Prokur.
Jacobi, W., Kaufmann
Kadenbach, Hugo, Schuhm.
Lucke, Ida, Dienstmädchen
Oro Werke, Fabrik mechan. Blechspielwaren
31/32 Berlin-Neuroder Kunstanstalten A.-G.
Ephraim, Charlotte, geborene Bräuer
Tegtmeyer, Friedr., Faktor
33 Gersonwerk A.-G. für Blechemballagen
34 Gersonwerk A.-G. für Blechemballagen
Findeisen, Ernst, Graphiker
Klee, Adolf, Ingenieur
Otto, Klara, geb. Schroetter, Witwe
35 Rheder, Wilhelm, Tischlermeister
Kahl, Gustav, Oberlithograph
Kahl, Werner, Oberinspekt.
36 Rönnefahrt, Franz, Fabrikbesitzer
Brandenburger Kokosweberei Geng & Co.
Langer, Arthur, Bauausführungen
Müller, Ernst, Bankbeamter
Sengeleitner, Conrad, Werkmeister
37 Paul, Max, Dr., Arzt, leitender Arzt am Städt. Krankenhaus
Schenk, Elsa, Dienstmädchen
38 Bohnstedt, Frieda, unverehel.
Dames, Willy, Arbeiter
Hirsch, Pinkus, Kaufmann
Vogt, Joachim, Studienrat
Weiß, Else, geb. Beuchhold, Stütze
39 Bockenkamp, F., Bankier*
Bloßfeldt, E., Dr. med.
Fischer, Martha, Köchin
Wiemann, Fritz, Fabrikbes.
Wulkow, Elsbeth, Kontoristin
Wulkow, Friedrich, Maler

Beetzseeufer

1 Erste Deutsche Fein-Jute-Garnspinnerei A.-G.
Benn, Otto, Oberspinnmeister

Hampe, Charlotte, unverehel.
Hampe, Gottlob, Zahnarzt
Hinz, Agnes, Witwe, Hausdame
Lippke, Wilhelmine, Hausm.
Louis, Rudolf, Prokurist u. Syndikus
2 Müller, Lucie, geb. Voigt*
Goebel, Ewald, Kfm.
Müller, Georg, Kaufm.
3 Deutsch-Luxemb. Bergwerks- u. Hütten-A.-G.
Hennecke, Rudolf, Diplom-Ingenieur
4 Hennecke, Artur, Hüttendirektor, Stadtrat

Bergstraße

1–3 Krankenpflege- und Erziehungsanst. G. m. b. H., „Paulusberg"
Bernhard, Juliana, Ordensschwester
Burgstaller, Elisa, Ordensschwester
Garofsky, Amalia, Ordensschwester
Goor, Regina, Wwe.
Holzinger, Theresia, Ordensschwester
Kleine, Wilhelm, Vertreter
Maier, Rosina, Ordensschw.
Mosig, Henriette, geborene Blumenrath, Wwe.
Obermair, Maria, Ordensschwester
Radzey, Mathilde, geborene Kubitza, Witwe
Rehaag, Barbara, Wwe.
Scherzer, Karolina, Ordensschwester
Schönemann, Valeska, geb. Chartien, Wwe.
Wetzel, Klara, Näherin
4 Böttcher, Otto, Generalmajor z. D.
Böttcher, Jenny, Witwe
Böttger, Hans, Betriebsdir.
Hermanus, Carla, Abt.-Leit.
Wieferich, Josefa, Prokuristin
5 Schulze, Luise, Witwe
Gustävel, Walter, Hdlgsgeh.
Kruse, Johanna, Lehrerin
Kruse, Minna, unverehel.
Kruse, Sophie, Witwe
Schulze, Elisabeth, Studienrat
Schwenke, Carl, Buchhalter
Schulze, Martha, unverehel.
6 Greppert, Walter*
Beckmann, Erich, Arbeiter
Durchholtz, Paul, Arbeiter
Hartz, Gust., Ziegeleibes.
Leisring, Kurt, Schlosser
Leßmann, Martin, Arbeiter
v. d. Maßen, Joseph, Kfm.
Mehl, Jak., Pferdeh.
Mendrzyk, Walter, Polizei-Hauptmann
Stiebel, Karl, Steindrucker
Sturm, Hans-Hermann, Ass.-Arzt (Krankenhaus)
Süßkind, Joachim, Kaufm.
Voges, W., Fabrikdir.
6a Villa am Kurfürstenwall
Schwarz, Berth., Kfm.
7 Greppert, Walter*
Bluhm, Herm., Schmiedem.
Fischbach, Paul, Kraftwagenführer
Gabriel, Franz, Rentier
Knoll, Bruno, Obersteuerinsp.
Knoll, Wilhelm, Privatm.
Krausche, Irmg., unverehel.
Krausche, Selma, Witwe
Kuhn, Robert, Kaufmann
Pantel, Herm., Gewerbeoberlehrer
von Schroetter, Freifrau Elisabeth, Witwe
von Schroetter, Frhr. Friedr. Wilh., Forstreferendar
Sonnenburg, Wilh., Kfm.
8 Reh, Max, Brauereibesitzer
Brauerei Tivoli
Tatz, Max, Färberei und chem. Waschanstalt
9 Hildebrandt, Gustav, Bierf.
Domberg
a Jury, Ernst, Oekonom
Friedrich, Louis, Arbeiter
Merten, Ferdinand, Arb.
Roggatz, Gust., Maschinist
Spitta, Elis., Rentiere
b Jury, Otto, Oekonom
Kähne, Franz, Rentier
Müller, Hermann, Arb.
10 Dirr, Ottom., Brauereibes.
Blum, Elisabeth, Stütze
Grase, E., Studienrat
Hacker, Marie, Oberstudienratswitwe
Wall, H., Brauereibesitzer
11 Albrecht, Max, Kaufmann
Albrecht, Wilhelmine, Witwe
Brandenburger Ziegelvertrieb G. m. b. H.
Ellerwald, Martha, Stütze
Marix, Heinr., Kaufm.
Menne, August, Arbeiter
Schmidt, Lina, Arbeiterin
Tanneberger, Karl, Maschinenschlosser
Wasserzug, Arth., Kfm.
12 Thiem, E., Brauereibesitzer Engelhardt-Brauerei
Hapig, Bruno, Kaufmann
Hoppe, Erich, Bürogehilfe
Kuhnt, Richard, Kaufmann
Kuhnt, Wilhelmine, Witwe
Schrieber, Karl, Maurermeister
13 Diedrich, Georg, Rittergutsbesitzer*
Reinsch, Auguste, Witwe
Reinsch, Martha, Kont.
Wendes, Walt., Kfm.
14 Lehmann, E. P., Kommerzienrat*
Nedderhut, Auguste, Witwe
15 Otto, K., Kaufmann
Bielert, Karl, Techniker
Brandt, Arnold, Monteur
Brandt, Paul, Schneiderm.
Dahms, Max, Sekretär
Geinick, Franz, Kaufmann
Nasdala, W., Schneidermeister
Otto, Karl, Kaufmann
Paehr, Natalie, Mittelschullehrerin
Schirrmann, Ernst, Arbeiter
Schulz, Friedrich, Maler
Schulz, Rudolf, Monteur
Zerbst, Martin, Postanwärt.
16 Petsch, Th., Dachdeckermeister
Born, Luise, Privatiere
Gädke, Hugo, Verw.-Sekr.
Hecht, Amanda, Witwe
Kiekbusch, Alfred, Kanzleiinspektor
Petsch, Paul, Dachdeckermeister
Rabe, Anna, Witwe
Rabe, Wilhelm, Kaufmann
Schwarze, Gustava, Lehrerin
Seeliger, Luise, Witwe
Siedow, Hedwig, Näherin
Strauch, Paul, Schulrat
Wedemeyer, Anna, Witwe
Wunderlich, Rudolf, Maler
17 Mette, O., Zimmerpolier
Berkner, W., Magistrats-Sekretär a. D.
Goedecke, Wilhelmine, Pensionsinhaberin
Hartmann, Albert, Postsekretär a. D.
Koch, Henriette, Witwe
Loeper, Walter, Hdlgsgeh.
Müller, Traugott, Gerichtsvollzieher a. D.
Schüler, Erich, Reichsbank-Geldzähler
Schulze, Siegfried, Lehrer
Wagner, Ernst, Kaufmann

Wagner, Therese, Wwe.
Zimmermann, Walter, Verk.
Zorn, Minna, Näherin
18 Cramme, Luise, geb. Gerner, Witwe
Cramme, Otto, Dreher
Cramme, P., Lagerverwalter
Cramme, Wilh., Geschäftsführer
Hamann, Enno, Redakteur
Heindorf, Otto, Berufsschuldirektor
Jahn, Friedrich, Konrektor
Köhler, Ernestine, Witwe
Loeschke, Dorothea, Kassengehilfin
Müller, Joh., Sattler
Neuner, Emmy, Pflegerin
Nickel, Gertrud, Witwe
Richter, Johanna, Witwe
Schmidt, E., Oberpostsekretär a. D.
19 Hübner, M., Witwe
Hübner, Fritz, Kaufmann
Hübner, Hans-Joach., Kaufmann
20 Dirr, O., Brauereibesitzer*
Golle, F., Handschuhmachermeister
Kähne, Otto, Restaurateur (Volksgarten)
Opitz, Franz, Agent
Schulz, Karl, Bierfahrer
Unverricht, Paul, Tischler
20a Griese, Wilh., Landwirt
Drechsler, Emma, Sekr.
Drechsler, Hedw., unverehel.
Drechsler, Ida, Wwe.
20b Schöneberg, Fr., Landwirt
Buchholz, Georg, Arbeiter
Buchholz, Wilh., Promenadenwärter
Dittert, Ernst, Arbeiter
Lau, Karl, Landwirt
Lau, Karl, Arbeiter
Reder, Johanna, Arbeiterin
Reder, Theoph., Maschinenb.
Schmidt, Friedrich, Arbeiter
Wittstruck, Marie, Wwe.

Blumenstraße

1 Adlerbrauerei, Dirr & Co.
Fechner, Willi, Arbeiter
Kumbier, August, Arbeiter
Meye, Herm., Arbeiter
2 Richter, Martha, geb. Kurth*
Bielawski, Stanisl., Zuschneider
Kossatz, August, Eisenbahn-Oberinspektor
Schulz, Friedrich, Expedient
Thiele, Kurt, Kaufmann
3 Feuerbach, R., Töpfermstr.
Buch, Albert, Arbeiter
Feuerbach, Erich, Töpfer
Feuerbach, Ida, Wwe.
Haagen, Paul, Tischler
Köppe, Otto, Arbeiter
Krause, Pauline, Köchin
Mirowski, Ignaz, Vorarb.
Reyher, Herm., Schlosser
Strohmeyer, W., Maschinist
Wagner, Arthur, Kaufmann
4 Kaus, Adolf, Landwirt*
Benn, Auguste, Schneiderin
Blankenburg, August, Arb.
Dainat, August, Arbeiter
Fielicke, Erich, Schlosser
Fielicke, Karl, sen., Maurer
Fielicke, Karl, jun., Arb.
Fielicke, Margarete, Arb.
Hagelweide, Hugo, Arb.
Kaus, Ewald, Arbeiter
Keck, Oskar, Straßenbahn-Kontrolleur
Kettner, Otto, Weißgerber
Klär, Fritz, Schlosser
Köhn, Georg, zoolog. Präparator, Kammerjäger
Langerwisch, Emilie, geb. Bohme, Wwe.
Mai, Martha, Putzmacherin
Oppermann, Franz, Arbeiter
Pohle, Otto, Arbeiter
Scholtisseck, Wilh., Knecht
Schulz, Elisabeth, Wwe.
Tempel, Rudolf, Kalkulator
Wendtlandt, Herm., Tischler
5 Will, Joseph, Laternenwärter, Invalide
Buckisch, Fritz, Chauffeur
Buckisch, Wilh., Kassierer
Ehrlich, Gertrud, Arbeiterin
Gradt, Wilhelm, Former
Grebenstein, O., Bäckermstr.
Hohnstein, Jul., Arbeiter
Lehmann, Otto, Korbm.
Piesker, O., Tapeziererm.
Stahl, Erich, Arbeiter
Stahl, Ida, Wwe.
Stahl, Wilh., Arb.
Will, Walter, Arbeiter
6 Heine, Friedrich, Stations-Oberschaffner
Behrendt, Otto, Schmied
Brandes, Frdr., Kellermstr.
Gutschrank, E., Schlosser
Heine, Paul, Handlungsgeh.
Klatt, Bruno, Metallarb.
Kutsche, Hermann, Monteur
Piotrowski, Luise, Wwe.
Schadebrodt, Richard, Ing.
Schneider, Frdr., Kontroll.
Sprung, Josef, Handelsm.
7 Voigt, Ernst, Kaufmann
Ahrens, Erich, Elektriker
Ahrens, Hermann, Arb.
Fabiunke, Marie Gertrud, Arbeiterin
Fröhlich, Emil, Maschinenarbeiter
Lück, Martin, Tuchscherer
Masloff, Albert, Arbeiter
Otto, Wilhelm, Arbeiter
Pankow, Anna, Wwe.
Rabbel, Willi, Arbeiter
Späthe, Hermann, Arb.
Thiede, Karl, Zimmerm.
Zunder, G., Schlosser
8 Wächter, G., Schuhmachermeister
Altenkirch, Wilh., Arbeiter
Betge, Lucie, geb. Hagen, verehel., Stenotypistin
Briesen, Alois, Schlosser
Butt, Friedrich, Arbeiter
Dröske, Gottfried, Arb.
Hagen, Ernst, Werkmstr.
Klisch, Gustav, Arbeiter
Mahle, Georg, Lithograph
Mai, Frieda, Näherin
Mai, Wilh., Korbmacher
Rottstock, Hermann, Arb.
Scherbaum, Paul, Bürohilfsarbeiter
Schneider, Klara, Plätterin
Schneider, Marie, Wwe.
Schulze, Wilh., Arbeiter
Siedler, Wilh., Arbeiter
Wiedemann, Marie, Wwe.
9 Moddel, Hirsch, gen. Hermann, Fleischermstr.
Block, Auguste, Wwe.
Gensch, Emma, Wwe.
Gnaß, Gustav, Schlosser
John, Robert, Gärtner
Kabler, Gustav, Bahnhofswächter
Kosobucki, Alex, Schleifer
Kuhröber, Herm., Arbeiter
Lehmann, Alfred, Arbeiter
Lotsch, Heinrich, Arbeiter
Muhr, Wilhelmine, geb. Ratzel, verw. Schwarz
Pahle, Wilhelm, Kontorist
Redlich, Paul, Gasfüller
Siebert, P., Restaurateur
Thome, Richard, Konditormeister
Wittenberg, Georg, Arb.
Wittenberg, J., Arbeiter
10 Hillhagen, Anna, Privatbeamtin*
Behrendt, Otto, Aushilfsschaffner
Busse, Wilh., Arbeiter
Busse, Willi, Arbeiter
Fremde, Adolf, Arbeiter
Frindte, Rich., Lokomotivführer-Anwärter

Grothe, Aug., geb. Hummel, geschieden, Arbeiterin
Grothe, Fritz, Schlosser
Heidemann, Frieder., Wwe.
Köhler, Walter, Bäcker
Konsumverein „Vorwärts"
Löffler, Wilh., Werkmstr.
Otto, Oskar, Modelltischlermeister
Otto, Willi, Schlosser
Rottstock, Alb., Maurer
Rottstock, Ernst, Werkzeugschlosser
Schilling, Wilh., Invalide
Schünemann, R., Bürstenm.
Schünemann, Willi, Arb.
Slawczynski, Valentin, Arb.
Staub, Hedwig, Arbeiterin
Thielemann, P., Maler
11 Pfeffer, Anna, Wwe.
Hönicke, Gustav, Arbeiter
Karst, Willi, Schlosser
Kausch, Anna, Arbeiterin
Kolazinski, Otto, Schlosser
Meier, Alfred, Schmied
Nawe, Richard, Vergolder
Schröder, Ewald, Schlosser
Stöhr, Otto, Arbeiter
Stöhr, Wilhelm, Arbeiter
Tanneberger, Alma, Wwe.
Wenzel, Paul, Schlosser
Wolter, Albert, Arbeiter
Wolter, Franz, Arbeiter
12 Thiele, Paul, Musikdir.
Baruth, Marie, Wwe.
Baruth, Paul, Hdlgsgeh.
Hartick, Alfred, Schlosser
Hartick, Gustav, Schlosser
Hausbrandt, Elise, geb. Hornung, Ehefrau
Heise, Otto, Schuhmacher
Krause, Karl, Arbeiter
Luer, Frz., Bahnarbeiter
Möbis, Erich, Musiker
Nölte, Frz., Lagerhalter
Springer, Anna, Spinnerin
Walle, Martha, geb. Nölte
13 Raunig, Marie, geb. Henkel, Ehefrau
Heber, Otto, Lokomotivf.
Holtmann, Wilh., Geschäftsführer
Krause, Otto, Former
Schönecke, Anna, Kontor.
Schönecke, Karl, Former
Schulze, Mar, Färbermstr.
Wilke, Wilhelmine, geb. Jahn, Wwe.
14 Uklei, Aug., Handelsmann
Güssow, Otto, Schuhmachermeister
Menz, Paul, Arbeiter
Peisert, Oskar, Schlosser
Picht, Marie, geb. Schatz, Witwe
Piechowiak, St., Arbeiter
Schulze, Albertine, Wwe.
Specht, Karl, Arbeiter
Tauchert, Willi, Eisendreher
Wandres, Mar, Bürobeamt.
Werner, Aug., Näherin
Westermann, A., Schmied
Zander, Frz., Chauffeur
15 Stadtgemeinde
Haverjoh, Gustav, Arbeiter
Kutzer, R., Restaurateur
Richter, M., Kaufmann
Stadttheater
16 Voigt, Erich, Bäckermstr.
Arndt, Andr., Oberweichenwärter
Bechstedt, Albert, Bäcker
Ebel, Wilhelm, Schlosser
Fink, Anna, Handschuhnäh.
Kausmann, W., Vergolder
Keil, Richard, Schlosser
Otto, Wilhelmine, Wwe.
Röricht, Bruno, Friseur
Schiepl, Elise, geb. Deberitz
Voigt, Siegm., pensionierter Weichensteller
17 Hintzes Erben
Frederich, Robert, Arbeiter
Klein, Hans, Ofensetzer
Kost, Alex., Schlosser
Oelschläger, Anna, Schneid.
Seeger, Gustav, Zimmerer
Ullrich, E., Buchdr.-Faktor

Kolonie Bohnenland

1 Försterei
Geltz, Rudolf, Förster
Laube, Luise, Wwe.
Wisotzki, Wilh., Arbeiter
2 Knape, August, Arbeiter
Knape, Herm., Maurer
3 Frädrich, Wilh., Büdner
Frädrich, Rudolf, Landwirt
4 Gobel, Ernst, Restaurateur
Dill, Karl, Arbeiter
Gobel, Wilhelm, Gehilfe
5 Wiede, Wilh., Kolonist
Wiede, Wilh., Landwirt
6 Drömer, Otto, Landwirt und Gastwirt
7 Röhl, Wilhelm, Kolonist
Röhl, Arnold, Landwirt
8 Sternberg, Willi, Kolon.
Wendler, Jul., Kolonist
9 Wiede, Friedr., Kolonist

Ausbau Brielower Grenze

Ziegeleischuppen am Beetzsee
Stieger, Gustav, Arbeiter
1 Babenzien, E., Privatm.
Babenzien, Erna, Kunstgewerblerin
Kühn, Otto, Kaufmann
2 Henschel, Aug., Tischlermstr.
Heitzmann, Wilhelm, Arb.
Henschel, Alfred, Wachtmstr.
3 Vogler, Ernst, Schuhmach
Milkau, Auguste, Wwe.
Vogler, G., Schuhmacherm.
Wojtkowiak, Karol., Wwe.
4 Nowak, Jul., Arbeiter
Nowak, Julius, Gärtner
Schultz, Paul, Schlosser
5 Fischer, Bernh., Postsekr.
6 Albrecht, F., Milchhdlr.
Dinse, Otto, Handlgsgeh.
8 Heitzmann, Karoline, Wwe.
Müller, Karoline, Wwe.
Rohde, Paul, Arbeiter
Schröder, Willi, Schmied
Streich, Robert, Arbeiter
9 Fuchs, Karl, Schuhmacher
Kopfstedt, Arno, Architekt
14 Sarow, Karl, Schmied
15 Schulze, Martin, Arbeiter
Bauer, Hermann, Arbeiter
Dornbusch, Luise, Rentiere
Hübner, Paul, Inspektor
Piter, Elisab., Dienstmädch.
Posorski, Anton, Arbeiter
Posorski, Joseph, Arbeiter
Schulze, Richard, Landwirt
20 Gingold, Charles, Kaufm., Berlin
Dittmann, Fr., Schlosser
Engel, Karl, Arbeiter
Fischer, E., Verw.-Assistent
Mathwig, Ferdinand, Arb.
Schmiedecke, Fritz, Schuhm.
20b Boede, Friedrich, Arb.
Boede, Karl, Arb.

Brielower Straße

1 Ernst, Joh., Kaufmann
Ahrens, Willi, Ingenieur
Bürger, Paul, Tischler
Dehmel, Erich, Kanzleisekr.
Hackert, Albert, Motorbootbesitzer
Hackert, Georg, Schlosser
Kubisch, Oswald, Lagervorst.
Schreiber, Anna, Wwe.
Wolff, H., sen., Reichsbank-Obergeldzähler
Wolff, Hugo, jun., Bankvolontär
Zubke, Wilhelmine, Witwe
5 Kirschke, Herm., Tischler
Spelterholz, Wolfh., Witwe

6 Zoch, Herm., Fleischermstr.
Bergemann, Friedr., Maurer
Buchholz, Paul, Arbeiter
Fischer, Wilhelm, Justiz-Inspektor
Graue, Otto, Ziseleur
Kluchert, Willi, Tischler
Leben, Marie, unverehelicht
Michaelis, Karl, Buchhalter
Michaelis, Karoline, Arb.
Murawski, K., Blechwalzer
Seeger, Emma, Wwe.
Sommer, Helene, Wwe.
Wirsig, Erwin, Arbeiter
Wirth, Albert, Fleischer
8 Stadtgemeinde
Hübner, Frz., Vermessungs-Techniker
27 Rulf, Otto, Landwirt
Bogdanski, Franz, Arbeiter
Kuhlmann, Karl, Arbeiter
28 Töpper, Anna, geb. Muschert
34 Schützenhaus, Altst., der Altst. Schützengilde geh.
Busse, Emma, Wwe.
Dichte, Karl, Korbm.
42 Eberle, Notkar, Pianist, Zürich
Baudisch, Alfred, Schneider
Giese, Herm., Weißgerber
Gropler, Herm., Hilfspostschaffner
Hager, Gustav, Arbeiter
Honsberg, H., Arbeiter
Jobel, Friedr., Kaufmann
Mahlow, Alfred, Schleifer
Manteufel, Karl, Schaffner
Nickel, Artur, Arbeiter
Nickel, Johann, Arbeiter
Prahl, Frdr., Pferdehdlr.
Protz, August, Arbeiter
Protz, Erich, Metallschleifer
Protz, Lisbeth, Schneiderin
Pusch, Robert, Schmied
Wieprecht, O., Maschinist
43 Hoppe, Hans, Landwirt
Dlugaiczyk, Helene, Stenot.
Dlugaiczyk, Jakob, Verlademeister
Hiller, Alb., Monteur
Hiller, Erwin, Kaufmann
Hoppe, W., pens. Schutzmann
Zinnenlauf, Wilh., Instal.
44 Schmidt, O., Ladem. a. D.
Balzer, Anna, geb. Schult
Hoffmann, Klara, Wwe.
Lindenberg, Frieda, unverehel.
Lindenberg, Luise, geb. Zerler, Witwe
Mittenzwei, Karl, Tischler
Pöggel, Karl, Katastertechn.
Postel, Lina, Wwe.
Rosenthal, Willi, Friseur
45 Ernst, Phil., Oel- u. Fettwarenhdlg. (Kaufm.)
Bruse, Karl, Arbeiter
Dankworth, P., Eisendreher
Deichgräber, Rob., Arbeiter
Hippler, Gust., Schriftsetzer
Kaatz, Oswald, Kaufmann
Kahle, Otto, Werkmeister
Karpilewicz, Eisik, Schuhm.
Kupfer, Wilh., Arbeiter
Nierzwicki, Joseph, Arbeiter
Ruhl, Alfred, Ziseleur
Schwab, Josef, Oberpostschaffner a. D.
Thomas, Alfred, Fleischer
Wendland, Hedwig, Wwe.
46 Maaß, Peter, Rentier
Behley, Emma, geb. Otto
Blau, Rich., Malermstr.
Boßdorf, Otto, Mag.-Obersekretär
Eichhorn, Marie, verehel.
Feldhahn, Rich., Schmied
Gruhle, R., Tapezierer
Havemann, Walter, Arbeiter
Hildebrandt, F., Schlosser
Rost, Erich, Dreher
Thie, Franz, Gastwirt
Wille, Herm., Weißgerber
47 Liere, P., Bäckermeister
Giese, Paul, Schlosser
Giese, Wilhelmine, Wwe.
Hübener, Paul, Arbeiter
Krauß, Max, Kaufmann
Maaß, Friedr., sen., Arb.
Maaß, Friedr., jun., Chauff.
Martin, Hedwig, Witwe
Pickert, Gustav, Arbeiter
Schröder, Berta, Näherin
Schröder, Karl, Hausd.
Wolff, Amandus, Gastw.
Wolff, Wilh., Arbeiter
48 Müller, Albert, Milchhdlr.*
Apelt, Frieda, Wwe.
Braune, Gustav, Arbeiter
Domrös, Aug., Arbeiter
Kreschel, Emma, Arbeiterin
Kreschel, Leo, Arbeiter
Kreschel, Waldemar, Bäcker
Löther, Bernh., Arbeiter
Löther, Bruno, Friseur
Marschall, Karl, Arbeiter
Marschall, Paul, Arbeiter
Marschall, W., Arbeiter
Schulz, Erich, Schriftsetzer
Schulz, Luise, Wwe.
Seffer, Ferd., Vorarb.
Wagner, Paul, Schlosser
49 Schröder, Otto, Schiffer
Borkenhagen, Erich, Dachd.
Domrös, K., Lederfärber
Müller, Max, Vergolder
Senst, Friedrich, Arbeiter
50 Otto, Johannes, Kaufmann, Brielow
Altenkirch, Willi, Schlosser
Barlog, Anna, geb. Steckiel
Borkenhagen, Herm., Dachd.
Borkenhagen, Paul, Arbeiter
Disnowski, Bernh., Former
Geißler, Max, Tanzlehrer
Harnack, Gustav, Obermasch.
Mittmann, O., Tischler
Schmidt, Ida, verw. Borkenhagen
Stendel, Paul, Arbeiter
Tuchen, Wilhelm, Pförtner
51 Seeger, W., Maurermstr.*
Beinkämpen, Marg., Wwe.
Bierbrauer, Meta, Wwe.
Böttcher, August, Pförtner
Giese, August, Arbeiter
Gröseling, Emil, Maurer
Rubach, Georg, Sattler
Rubach, Herm., Schlosser
Runge, Otto, Brauer
Schulze, Charl., geb. Becker, Witwe
Waimann, Franz, Kaufmann
Winkelmann, Willi, Buchh.
52 Seeger, Wilh., Maurermeister*
Bertz, Franz, Tapezierer
Driemert, Karl, Schuhm.
Mackebrandt, Klara, Witwe
Mende, Fritz, Schlosser
Mende, Gustav, Kesselschmied
Rothe, Karl, Friseur
Schottstädt, Ella, Arbeiterin
Schottstädt, Emma, Wwe.
Schütze, Wilhelm, Stellm.
Schuricht, Rudolf, Schlosser
Theil, M., Zigarrenmacher
Thiele, Alfred, Arbeiter
Tietz, Elfriede, Arbeiterin
Tietz, Jul., Schachtmstr.
Ullner, Marie, Wwe.
Wurlitzer, Minna, Ehefrau
53 Seeger, Wilh., Maurermeister
Blum, Wilh., Klempner
Güttke, Anna, Witwe
Harms, Henry, Obersteuersekretär
Rubach, Marie, Wwe.
Wegener, F., Schneidermstr.
54 Seeger, Wilh., Maurermeister*
Boehm, Alb., Chauffeur
Haase, Bruno, Brauer
Herling, Otto, Arbeiter
Höpfner, Ernst, Arbeiter
Höpfner, Wilhelmine, Wwe.
Muschert, Aug., Steueranw.
Ristow, Albert, Dreher
Seeger, Emil, Bürohilfsarb.

61 Seeger, Wilh., Maurermeister*
Bading, Otto, Schneider
Braun, Aug., Korbm.
Gebhardt, Otto, Schlosser
Heinrich, Emil, Kriminal-Assistent
Heinrich, Friedr., Verkäufer
Horn, Paul, Blechdrucker
Karger, Willi, Vergolder
Krüger, Herm., Werkzeugm.
Leitner, Christoph, Arb.
Prasnikar, Johann, Arb.
Riebow, Berta, Witwe
Schmidt, F., Lehrer a. D.
Schmidt, Hedwig, unverehel.
Schwarz, Max, Revolverdreher
Stahl, Paul, Arbeiter
Wagner, F., Posamentier
Wagner, Paul, Dreher
63 Stein- u. Stuckwerkstätten G. m. b. H.

Musterwiese (Briel. Str.)
Henkelmann, Alex., Arbeiter (Laube)
Henkelmann, Martin, Arb. (Laube)
Rulf, Walter, Schmiedem.

Briester Weg
(unbebaut)

Brüderstraße
1 Feuerstein, P., Kaufm.*
Behr, Kath., Wwe.
Breitsprecher, Max, Ober-Maschinist
Ganschinietz, Felix, Arbeiter
Hildebrandt, W., Handelsm.
Kausmann, Gertrud, Wirtschafterin
Niemeyer, Rich., Schuhm.
Pöpping, Aug., Landarb.
Raulf, Marg., Wwe.
Reimert, Hermann, Arb.
Scharffenberg, Franz, Arb.
Schmidt, Hermann, Arb.
Schmidt, Karl, Invalide
Schulz, Martha, Dienstm.
Wiese, Herm., Arbeiter
Wiese, Herm., Sattler
2 Reinicke, Herm., Landwirt
Reinicke, Friederike, geborene Ernst, Witwe
Reinicke, Fritz, Expedient
3 Mordhorst, Franz, Theater- und Maskengarderobe
Bieda, Josef, Arbeiter
Brunner, Johann, Hobler
Groth, Emil, Zimmerm.
Habedank, Alb., Stellm.
Habedank, Erich, Tischler
Holzke, Auguste, Wwe.
Jaetschmann, Alfr., Buchb.
Klamert, Rudolf, Bäcker
Leue, Ernst, Arb.
Mordhorst, Franz, Bäcker
Mordhorst, Richard, Oberpostschaffner
Mordhorst, Rob., Zigarrenarbeiter
Müller, Agnes, Wwe.
Werniß, Rich., Arbeiter
Werniß, Willi, Arbeiter
4 Budig, Anna, geb. Damann
Burdanowicz, Joh., Arb.
Frömmer, Margarete, Arb.
Imme, Friedr., Korbm.
Kupfer, Gust., Arb.
Lärtz, Marie, Wwe.
Müller, Luise, Witwe
Müller, Willi, Steinsetzer
Neumann, Ed., Uhrmacher
Pielicke, Emma, Wirtsch.
Rosenbruch, Jul., Arb.
Schmidt, Heinrich, Händler
Schmidt, Otto, Dreher
Schreiber, Berta, Wwe.
Schulze, Martha, verehel.
Sommer, Karl, Arb.
Völker, Martha, Arb.
Wagenschütz, A., Arb.
Zietek, B., Arbeiter
5 Hartmann, O., Schmiedemeister
Euen, Wilh.,* Maurer
Schugardt, Alfr., Kupferschmied
6 Wellnitz, Albert, Arb.
Gerth, Auguste, Wwe.
Haubold, Hans, Friseur
Sobel, Maria, Stütze
7 Bölke, Wilh., Arbeiter
Große, Fritz, Arbeiter
Runge, Dorothee, Witwe
8 Schmidt, H., Hotelbes.*
Brungs, Jos., Brauerei-Vertreter
Hartwig & Brungs, Brandenb. Gewürzmühle und Kolonialw.-Großhdlg.

Büttelstraße
1 Teschner, Anna, Wwe.
Dunst, Anna, Arbeiterin
Kabelitz, Otto, Eisenbahnschaffner
Lucke, Otto, Arbeiter
Schenk, Marie, Wwe.
2 Werkner, Emil, Telegr.-Leitungsaufseher
Dignas, Frdr., Klempnermeister
Schöning, Georg, Schlosser
Wiedecke, Paul, Arbeiter
3 Mewes, Frz., Bäckermstr.
Haase, Aug., Wwe.
Henning, Frieda, Arb.
Kollmann, E., Rentenempf.
Krüger, Frz., Viehhändler
Künstler, Ida, Herren- und Knaben-Konfektion
Mewes, Walter, Bäcker
Schmidt, Alfred, Arbeiter
Siedentop, Marie, Wwe.
4 Wiggert, Otto, Handelsm.
Lukas, Reinh., Schneidermeister
Wiggert, Alfr., Bürogeh.
Wiggert, Walter, Schlosser
5 Horning, Karl, Tischlermeister
Butowski, Felix, Mützenfabrikant
Christoph, Rich., Tischler
Gutkowsky, Joh., Rentenempfänger
Janke, Franz, Stellm.
Wiedecke, Gottlieb, Arb.
6 Ruck, K., Hefehändler
Backemeyer, Alb., Schlosser
Carl, Märgar., geb. Stagge, Arbeiterin
Leppin, Elisabeth
Leppin, Marie, Wwe.
Meinhold, Georg, Elektrotechniker
Schulz, Gust., Werkführer
Schwartz, Wilh., Ing.
7 Haeberle, Karoline, geb. Höpfner, Wwe.
Abel, Ferd., Arbeiter
Kraemer, Franz, Arbeiter
Kramm, Anna, unverehel.
Lewandowski, A., Näherin
Thiede, Emmy, Näherin
Thiel, August, Schmied
8/9 Krüger, Gustav, Hutpresserei
Herrmann, Wilh., Maler
Hintze, Alfred, Tapezierer
Hintze, Hermann, Arb.
Hintze, Ida, Arbeiterin
Hoffmann, Ernst, Arbeiter
Krüger, Karl, Schlosser
Scheinig, Minna, geschied., Näherin
Schmidt, Theodor, Arb.
Thiede, Frdr., Schneider
Vogeler, Aug., Arbeiter
Vogeler, Emil, Arbeiter
Vogeler, Minna, Arbeiterin
Weber, Wilhelmine, Wwe.
10 Neumann, A., Apotheker*
Geue, Richard, Monteur
Kolrep, P., Schneidermstr.
Pahl, Heinrich, Arbeiter

Wichmann, Friedr., Hilfsschaffner

Butterlake, Vorwerk

Hinnenburg, Rud., Privatm.
Edling, Ernst, Landwirt
Edling, Ernst, Schäferknecht
Edling, Paul, Fleischer

Danziger Straße

4 Schulz, O., Straßenmstr.
Rietschel, Karl, Gärtner
6 Köhler, Moritz, Betriebsleiter
Köhler, Fritz, Expedient
12 Thoms, Ernst, Hallenmstr.
Thoms, Wilh., Bürogeh.
14 Amelung, Albert, Polizei-Obersekretär
15 Henze, Walt., Zimmermstr.
Mannigel, Gerhard, Dipl.-Ingenieur
16 Schmidt, Albert, Wagenf.
Bärs, Hermann, Privatm.
18 Junack, Friedr., Straßenb.-Kontrolleur
Schmidt, Max, Kaufm.
20 Hoffmann, Helene, verehel.
Stolper, A., Hilfsförster
21 Zimmer, Herbert, Kaufmann
28 Niemann, Paul, Kanzlei-Sekretär
44 Enders, Hermann, Lehrer

Deutsches Dorf

1 Zieten, Friedrich, Seifenfabrikant*
Dölitzsch, Paul, Färbermstr.
Hoppe, Alfred, Schlosser
Hoppe, G., Schneidermstr.
Merten, Albert, Fleischer
Schulze, Elise, Arbeiterin
Schulze, Ferdinand, Arb.
Schulze, Minna, unverehel.
Voigt, Richard, Oberpostschaffner
1 a Zieten, Friedrich, Seifenfabrikant*
Bakalarz, Elisabeth, Witwe
Goldberg, Artur, Tapezierer
Gröpler, Emilie, Witwe
Hamacher, Arnold, Buchhalt.
Hamacher, Joh., Maurer
Kölling, Hermann, Glaser
Landgraf, Paul, Schriftsetzer
Matthes, W., Gärtner
Müller, Wilhelm, Bahnarb.
Raab, Madlon, Witwe
Schipper, Heinr., Klempner
Schürer, Erich, Maler
Stampfer, Friederike, Witwe
2 Petsch, Martha, verehel.
Dorn, Ferdin., Arbeiter
Dorn, Ferdin., Schiffer
Petsch, Paul, Dachdecker
Siegel, Friedrich, Arbeiter
3 Knuth, Friedr., Arbeiter
Bauer, Michael, Arbeiter
Fuchs, Anna, Hausmädchen
Fuchs, Otto, Arbeiter
Gensch, Gustav, Arbeiter
4 Lindecke, Auguste, Witwe
Andert, Wilhelm, Arbeiter
Horn, Franz, Elektro-Mech.
Klank, August, Arbeiter
Lindecke, Erich, Bankgehilfe
Lindecke, Walter, Cellist
Preuß, Auguste, Witwe
Schönemann, Max, Postschaffner
Schornstein, Emma, Witwe
5 Birkholz, Paul, Schmied
Becker, Willy, Schlosser
Beilfuß, Paul, Klempner
Glandt, Max, Arbeiter
Glandt, Wilh., Arbeiter
Schulze, Otto, Arbeiter
Siwicki, Franz, Strafanst.-Hilfswachtmeister
6 Bensch, Karol., Witwe
Goldbach, Gottlieb, Arbeiter
Horstmann, Paul, Schlosser
7 Bensch, Ferdin., Arbeiter
Bierbrauer, Gustav, Arbeiter
Binger, Albert, Fleischer
Krause, Walter, Schneider
Meichau, Alb., Arbeiter
8 Hoffmann, W., Händler
Freude, Karl, Werkmeister
Schlächter, Anna, Arbeiterin
Schugardt, Ernst, Korbm.
Schugardt, Martha, Witwe
Urbin-Fabriklager, Waldemar Hoffmann
9 Beamten-Wohnungs-Verein
Aleith, Gust., Steuerassist.
Baumgarten, O., Buchhalter
Habedank, Karl, Oberpostschaffner
Huse, H., Oberbriefstr. a. D.
Jahn, Friedrich, Postsekr.
Krüger, Karl, Arbeiter
Oesterwitz, Herm., Oberpostschaffner
Oesterwitz, Paul, Mag.-Anwärter
Schütz, Walt., Postschaffner
Zander, Joach., Telegr.-Oberleitungs-Aufseher
10 Beamten-Wohnungs-Verein
Böhlen, Wilh., Oberpostschaffner
Böhlen, Wilh., Expedient
Gierszewski, Math., Witwe
Hohn, Johanna, Witwe
Kieburg, Franz, Oberpostschaffner
Otto, Friedrich, Oberpostschaffner a. D.
Reichel, Hugo, Krim.-Assist.
Schawe, Wilh., Bürogehilfe
Schawe, Wilh., Telegr.-Oberleitungs-Aufseher
Schulze, H., Oberpostassist.
11 Lommatzsch, Wilh., Bauunternehmer
Borchardt, Arthur, Chauff.
Borchardt, Martha, Witwe
Buge, Karol., Witwe
Buge, Walter, Schlosser
Hillberg, Paul, Kaufmann
Knape, Wilhelm, Müller
Krause, Berta, Witwe
Krause, Gertrud, Posthelf.
Linstädt, Otto, Zigarrenm.
Müller, Emma, Witwe
Stekiel, Max, Sattler
Stekiel, Mich., Sattlermstr.
Wendt, Karoline, Witwe
12 Weber, Emil, Schlosser
Jacob, Franziska, Witwe
Jacob, Gustav, Büroangest.
Schönefeldt, Fr., Installat.
Thiele, Otto, Zimmermann
Weber, Emil, Destillateur
Weber, Ida, Zuschneiderin
Wulkow, Herm., Arbeiter
Ziesecke, Marie und Anna, unverehel.
13 Sürth, Peter, Restaur.
Hänel, Max, Werkmeister
Hagen, Berta, Witwe
Hildenstein, Aug., Korbm.
Richter, Friedrich, Arbeiter
Schulze, Anna, Witwe
Thiede, Auguste, Witwe
Wernicke, Ernst, Schlosser
14 Kindt, J., Installations-Meister
Kindt, Frieda, unverehel.
Look, Frieda, Telegr.-Betr.-Assistentin
Look, F., Strommstr. i. R.
Priebe, Frieda, Buchhalterin
Priebe, Helene, Buchhalterin
Schuknecht, Georg, Hdlgsgeh.
Schwenke, Helene, Witwe
Wolf, Wilh., Postschaffner
15 Kausmann, W., Bohrer
Blume, Else, verehel.
Frenzel, Fritz, Schlosser
Hoffmann, Georg, Kaufm.
Hoffmann, Gust., Oberpostschaffner
Kabelitz, Rich., Schlosser
Kaufmann, Emma, Witwe
Krüseke, R., Post-Assistent
Taube, Auguste, Witwe
Zehn, Emma, Arbeiterin

16 Radach, Wilh., Oberpostschaffner
Hilgert, R., Weißgerber
Hilgert, Willi, Dreher
Koziol, Alwine, Witwe
Lange, Alb., Postschaffner
Linde, Rich., Weißgerber
Radach, Hans, Handlgsgeh.
Schweitzer, F., Oberpostschaffner a. D.
Wernecke, Anna, unverehel.
Wernecke, Marie, Witwe
Zimmermann, Albert, Maler
18 Matthes, Ernst, Feuerwehrmann
Sauer, Max, Arbeiter
21 Seifert, Paul, Steindrucker
22 Semmler, H., Stuhlflechter
Semmler, Erna, Arbeiterin
27 Kabelitz, Ernst, Schlosser
Kabelitz, Bruno, Arbeiter
28/29 Lücke, Willi, Kaufm.*
Fröhlich, Gottlieb, Arbeiter
Gartemann, W., Arbeiter
Groth, Paul, Arbeiter
Grunow, Wilh., Arbeiter
Gutsche, Julius, Eisenbahn-Beamter
Mangelsdorf, Karl, Arb.
Pritschow, Frieda, verehel.
Reck, Gregor, Arbeiter
Schmidt, Erich, Arbeiter
30 Brebeck, Franz, Schlossermeister*
Dahmann, Theodor, Arb.
Grams, Walter, Arbeiter
Leder, August, Schrankenw.
Neumann, Anna, Witwe
Schell, Emma, Näherin
Schwarz, Friedr., Arbeiter
Seyffert, Karl, Heizer
31 Galla, Karl, Portier
Galla, Max, Schlosser
32 Nußbaum, Albert., Witwe
Guthke, Willi, Eisendreher
Schulze, Paul, Buchdrucker
33 Heller, Paula, Putzmacherin
Dräger, F., Zimmermann
Große, Wilhelmine, Witwe
Kanz, Joseph, Schlosser
Raddatz, Max, Heizer
Ruppe, Paul, Schlosser
34 Krüger, August, Müller
Hildebrandt, Gust., Fleischer
Junk, Martha, Arbeiterin
Junk, Paul, Arbeiter
Krüger, Otto, Müller
Siedow, Helene, Witwe
Wölk, Adolf, Arbeiter
Wölk, Wilh., Arbeiter
35 Völke, Erich, Zimmerer
Behrend, Rich., Arbeiter
Betge, August, Invalide
Betge, Wilhelm, Tischler
36 Köppen, Berta, geb. Hintze, Witwe
Fink, Alfred, Arbeiter
Hintze, Arthur, Zimmermann
Hintze, Friederike, Witwe
Wittkopf, Fritz, Former
37 Elkan, Auguste, Witwe
Haberland, W., Former
Hansche, Marie, Invalidin
Schlottstädt, Wilh., Kellner
38 Brüggemann, Marg., Wwe.
Bertz, Wilhelm, Arbeiter
Brüggemann, Amalie, Wwe.
Fabian, Luise, Wirtschafterin
Kaiser, Alfred, Arbeiter
Kuhlmann, Martha, Witwe
Scholl, Willi, Arbeiter
Ulm, Otto, Heizer
Wendland, Berta, Witwe
39 Friesecke, Emma, Wwe.
Eggert, Emil, Maurer
Mruck, Richard, Arbeiter
Polak, Wilhelm, Schlosser
Sens, Friedrich, Arbeiter
Sonnemann, Frz., Kutscher
40 Rieke, Friederike, geborene Theuerkauf
Habedank, Paul, Arbeiter
Kaiser, Friedr., Invalide
Kuna, Auguste, Arbeiterin
Kuna, Johann, Arbeiter
Rieke, Karl, Tischler
Rieke, Otto, Former
Rieke, Wilh., Arbeiter
41 Eichmann, Willi, Kaufm.*
Büchner, Fanny, unverehel.
Burmeister, Chr., Privatm.
Burmeister, Hugo, Versicherungsbeamter
Ehrenberg, Eva, Zeichenlehrerin
Heinke, August, Rentier
Hellerford, E., Lehrerin
Hellerford, M., Lehrerin
Kauffmann, Anna, unv.
Nitsche, Joh., Bildhauer
Schröder, Anna, Witwe
Ziehm, Eva, Zeichenlehrerin
42 Berlin, Karl, Arbeiter
Berlin, Berta, Witwe
Berlin, Paul, Sattler
43 Päsler, Otto, Versicher.-Inspektor
Höpfner, Otto, Stellmacher
Kropka, Joh., Glaser
44 Schmerbach, Helene, Wwe.
Rankewitz, Paul, Magistr.-Obersekretär
Staub, Frdr., Schuhmachermeister
45 Drewicke, Otto, Maurer
Drewicke, Franz, Arbeiter
Drewicke, Hans, Arbeiter
Drewicke, Willi, Schmied
Els, Ernst, Lithograph
Els, Ferd., Möbelpackmstr.
Giese, Marie, Arbeiterin
Giese, Minna, Witwe
Giese, Richard, Telegraphenarbeiter
Kreft, Eduard, Schaffner
Kreft, Erich, Kupferschmied
Meichau, Willi, Arbeiter
Rupp, Martha, Arbeiterin
Rupp, Paul, Arbeiter
Schöning, Paul, Büfettier
46 Kleem, Anna, Witwe
Paegelow, Herm., Handelsagent
Pflugrad, Karl, Fräser
Rehbein, Ernst, Müller
Schmidt, Gustav, Arbeiter
Schultze, Berta, Witwe
Uebel, Martha, Witwe
Voigt, Anna, Witwe
Wachtlin, Lotte, verehel.
47 Grumbach, Max, Fabrikdirektor*
Buntscheck, Paul, Arbeiter
Heckert, Auguste, verehel.
Kühn, Max, Glaser
Schultze, Minna, Witwe
Seeger, August, Schiffbauer
Seeger, August, Schleifer
48 Haase, Karl, Stadt-Oberinspektor, Berlin
Belling, Friedrich, Schlosser
Belling, Henriette, Witwe
Jachem, Auguste, Witwe
Jachem, Willi, Friseur
Kottlick, Minna, Witwe
Männe, Wilh., Tischler
Manteuffel, Wilh., Schneid.
Mausolf, Luise, Witwe
Schmidt, Otto, Kaufmann
Schmidt, Paul, Lehrer
Steinborn, Friedr., Oberpostschaffner
Warch, Georg, Techniker
49 Schlaegel, Willy*
50 Schlaegel, Willy*
Beutler, Otto, Arbeiter
Deibner, August, Arbeiter
Deibner, Otto, Arbeiter
Köckritz, Paul, Arbeiter
Köppen, Anna, Witwe
Last, Margarete, geb. Rück, geschieden
Rink, Paul, Maschinenbauer
Schmidt, Friedr., Arbeiter
Stage, Emma, Dienstmädch.
Stage, Friedrich, Dreher

Düppelstraße

2 Eberle, Notkar, Zürich
Brzoska, Gustav, Stellm.

Frisch, Karl, Arbeiter
Fröhlich, Karl, Dreher
Fröhlich, Minna, Witwe
Gebauer, Franziska, Arb.
Haase, Alfred, Dreher
Haase, Kurt, Kellner
Haase, Marie, Plätterin
Heiden, Wilhelm, Schmied
Impe, Fritz, Tischler
Jablonsky, Heinr., Schlosser
Käming, Minna, Witwe
Klüßendorf, Friedr., Arb.
Matzoll, Martha, geb. Bensel, verehel.
Penning, August, Tischler
Schmidt, Wilh., Schlosser
Stobernack, Marie, Witwe
3 Fielecke, Aug., Händler
Isensee, Wilhelm, Arbeiter
Liere, Hedwig, geb. Kantin
Neumann, Emma, Arbeiterin
Neumann, Karol., Witwe
Neumann, Martha, Arb.
Neumann, Willi, Schmied
Niemann, Minna, Witwe
Ratzel, Franz, Arbeiter
Voß, Karl, Arbeiter
Wilmes, Joh., Kaufmann
4 Staub, Wilhelm, Arbeiter
Bergemann, Marie, Witwe
Genscke, Max, Schmied
Kahle, Friedrich, Arbeiter
Krüger, Wilh., Arbeiter
Kubis, Emma, Witwe
Oelschläger, M., Privatiere
Wendt, Otto, Former
5 Schultze, Gustav, Arbeiter
Giese, Gustav, Arbeiter
Müller, Minna, Witwe
Schultze, Alfred, Steindr.
Schumann, Rich., Sattler und Tapezierer
6 Schöning, Luise, Ehefrau
Buchtan, Wilh., Arbeiter
Felchow, Adolf, Hilfsmasch.
Felchow, Wilh., Arbeiter
Frankowsky, Paul, Arbeiter
Kerber, Alw., geb. Schiefelbein, Witwe, Weißnäherin
Rube, Oskar, Schneider
Zilian, Karol., Ausbesserin
Zilian, Wilhelm., Rentenempfängerin
7 Deterling, Otto, Zimmerm.
Deterling, Otto, Arbeiter
Hechel, Erich, Arbeiter
Makeprange, Emil, Arbeiter
Rankewitz, Max, Weißgerber
Schulze, Karl, Schlosser
8 Voigts Erben
Braun, Wilhelm, Arbeiter
Diedrich, Otto, Schlosser
Herms, Richard, Arbeiter
Petro, Gustav, Weißgerber
Schmalz, Albert, Kaufmann
Schmalz, Emilie, geb. Hoffmann, Witwe
Schmalz, Paul, Schlosser
Voigt, Anna, Näherin
9 Speier, W., Zimmermann
Bannach, Karl, Postsekretär
Schneider, Berta, Witwe
Siegmund, Mathilde, Witwe
Speier, Emma, Hausmädchen
Webert, Georg, Eisendreher
10 Müller, E., unverehel., Restaurateurin
Bräuer, Georg, Handschuhmacher
Bräuer, Johanna, Verkäuf.
Degen, Friedrich, Arbeiter
Müller, Hedwig, unverehel.
Stein, Maria, Arbeiterin
Ziggel, Herm., Maler
11 Fräderich, Karl, Schuhmach.
Altenkirch, Max, Rentenempfänger
Frauböse, Pauline, Geschäftsinhaberin
Frauböse, Wilhelm, Arbeiter
Hunke, Berta, Ehefrau
Hunke, Elisabeth, Arbeiterin
Kieseler, Fritz, Postschaffner
Lange, August, Packer
Lange, Johanna, Kindergärtnerin
Matysik, Ignaz, Arbeiter
Nehre, Anna, Witwe
Neumann, Meta, geborene Schlie, Witwe
Podzys, Wilhelmine, geb. Schultze, Witwe
Scheffler, Ida, Witwe
12 Niemann, Otto, Steinmetz
Elies, Karl, Arbeiter
Henning, Heinr., Former
Köhler, Paul, Arbeiter
Schlode, Berta, Arbeiterin
Schwarz, Franz, Dreher
Seeger, Erich, Arbeiter
Seeger, Karol., Arbeiterin
Seidel, Alois, Kammerjäger
Sumpf, Gustav, Arbeiter
Sumpf, Willi, Arbeiter
Thiele, Richard, Arbeiter
13 Krischan, Max, Arbeiter
Deterling, Otto, Arbeiter
Deterling, Wilh., Arbeiter
Dudeck, Paul, Arbeiter
Haen, Karl, Ingenieur
Hamann, Hermann, Arb.
Hörske, Wilhelm, Sergeant
Jürgens, Maria, Invalidin
Krone, Rich., Lohnbuchhalter
Mewes, Karl, Arbeiter
Müller, Luise, Arbeiterin
Praßel, Wilhelm, Maschinist
Reinicke, Else, Stütze
Reinicke, Ida, Witwe
Stechow, Paul, Arbeiter
14 Ewe, Friedrich, Schneider
Ewe, Luise, Schneiderin
Krüger, Otto, Arbeiter
Paulke, Willi, Schlosser
Rentsch, Karl, Arbeiter
Söhnel, Otto, Hilfsarbeiter beim Finanzamt
Uppendahl, P., Händler
Vogt, Emil, Tischler
15 Liepe, Albertine, Witwe
Blumreich, Franz, Schuhm.
Hinze, Ida, Wirtschafterin
Horn, Anna, geb. Nobel
Horn, Hans, Kellner
Jacobi, Georg, Weißgerber
Rauchmaul, Friedr., Sattler
Schulz, Karl, Strafanstalts-Wachtmeister
Simon, Friedr., Arbeiter
Strack, Georg, Dreher
Strack, Karl, Gürtler
Woitzick, Albert, Obersteuersekretär
15a Böttcher, O., Schuhmachermeister
Feuerherdt, Marie, Witwe
Lampe, Herm., Strafanstalts-Oberwachtmeister
Marin, Anna, geb. Feuerherdt, Stenotypistin
Marin, F., Steuerpraktikant
Schmidt, Rud., Zimmermann
16 Häusler, Ferdinand, Landw.
Altenkirch, Gustav, Kutscher
Beck, Rich., Arbeiter
Deetz, Wilhelmine, Witwe
Engel, Franz, Kanzleiangest.
Großer, Karl, Schneider
Hoffmann, Erich, Strafanst.-Hilfswachtmeister
Hoffmann, Jul., Strafanst.-Arbeitsaufseher
Kahlow, Georg, Former
Lawerenz, Frieda, Witwe
Militz, Martha, Witwe
Riedel, Gustav, Schiffbauer
Riedel, Robert, Bäckermstr.
Schlieske, Ferdinand, Korbmacher
Skalski, Emil, Aushilfsschaffner
17 Ponath, Otto, Ziegelmstr.
Barthauer, Luise, Witwe
Kasburg, Anna, Köchin
Ludewig, Wilhelm, Arbeiter
Neumann, Albert, Arbeiter
Palm, Karl, Arbeiter
Sumpf, Wilhelm, Schlosser
Weber, Ottilie, Witwe
Webert, Robert, Arbeiter
Wegner, Max, Heizer

18 Jennrich, W., Materialw., Kaufm., Restaurat.
Buch, Franz, Portier
Koppe, Willi, Schlosser
Markau, Martha, Witwe
Markau, Martha, Arbeiterin
Mietz, O., Oberpostschaffner
Schönefeld, Karl, Heizer
Schulze, Gustav, Privatier
Stapel, Wilhelm, Arbeiter
Sumpf, Erich, Tischlermstr.
Will, Willi, Maschinenschl.
Zawacki, Richard, Arbeiter
19 Hehne, Paul, Spediteur*
Krüger, Rudolf, Expedient
Schmidt, Gustav, Schiffer
Schulmann, Jakob, Händler
Stange, Otto, Arbeiter
Zierlein, Wilh., Zimmermann
20 Rettig, Karl, Arbeiter
Freidank, Wilh., Zimmerer
Hoffmann, Friedrich, Dreher
Knabe, Minna, geb. Dietz
Müller, Friedrich, Arbeiter
Rakofsky, Robert, Gemüsehändler
Schäch, Richard, Schlosser
Walther, Anton, Buchdrucker
21 Teske, Wilhelm, Zuschneider
Baeß, Luise, Witwe
Göde, Ernst, Kaufmann
Schügner, A., Schneiderin
Schügner, Berta, Witwe
Thiele, Albert, Rentenempf.
Zacher, Hans, Ziseleur
22 Fehrle, Alma, Witwe
Fehrle, Erich, Schlosser
Fehrle, Willi, Schlossermstr.
Gutkuhn, Franz, Schlosser
Kokorski, Stephan, Bäckermeister
Kortmann, Anna, Witwe
Kutzer, Elise, Witwe
Kutzer, Karl, Arbeiter
Wagner, Paul, Arbeiter
23 Feind, A., Fleischermeister
Brzezicha, A., Klempner
Dreibrodt, Herm., Arbeiter
Hübner, Gustav, Steindrucker
Kampf, Julius, Arbeiter
Kampf, Willi, Dreher
Klimas, Theodor, Fleischer
Otto, Erich, Kaufmann
Otto, Herm., Arbeiter
Otto, Wilhelm, Arbeiter
Schulze, Willy, Sattler
Seibt, Ernst, Arbeiter
24 Oswald, August, Arbeiter
Borz, Friedrich, Arbeiter
Bringezu, Wilhelm, Arbeiter
Dippold, Leonh., Arbeiter
Fiedler, Fr., Zimmermann
Jünemann, Bronislawa
Klotz, Karl, Arbeiter
Kriesche, Walter, Polizei-Betriebsassistent
Kunisch, Paul, Schuhmacher
Lietze, Fritz, Strafanst.-Hilfswachtmeister
Siegel, Karl, Maurer
Soost, Franz, Strafanst.-Hilfswachtmeister
Steinbrück, Karl, Schneider
25 Sander, Herm., Fuhrmann
Bredereck, Reinhold, Bäcker
König, Ernst, Arbeiter
Neuling, Ferd., Maschinenarbeiter
Sander, Ella, Näherin
Sander, Richard, Arbeiter
Schmidt, Wilhelm, Arbeiter
Schmidt, Wilhelm, Arbeiter
Starke, Paul, Expedient
26 Bastian, Julius, Händler
Bastian, Paul, Schmied
Freitag, H., Arbeiter
Gorski, Albert, Sattler und Tapezierer
Gutschmidt, Paul, Schlosser
Köhn, Marie, Witwe
Lattka, Paul, Betr.-Schlosser
List, Auguste, Witwe
Schiesing, Otto, Tischler
Seeger, Ida, Schneiderin
Staub, Wilh., Böttcher
27 Mareck, O., Bäckermstr.
Bogun, Wilh., Schmied
Burrasch, Herm., Monteur
Deterling, Willi, Maurer
Noack, Anna, Arbeiterin
Schröder, Gustav, Arbeiter
Schwarzlose, Albert, Schuhmacher
Seeger, Otto, Strafanstalts-Oberwachtmeister
Wartenberg, Karl, Modelltischler
Weirauch, Richard, Bäcker
28 Kleinkinder-Bewahranstalt
Hübener, Walter, Arbeiter
29 Ristau, H., Schneidermstr.
Böhmer, Herm., Zimmerer
Böttcher, Gustav, Tischler
Eisen, Hans, Arbeiter
Köppen, Ernst, Kellner
Köppen, Wilhelm, Arbeiter
Kruß, Josefa, Witwe
Leu, Gustav, Tischler
Marx, Adolf, Stellmacher
Mislar, Leonhard, Arbeiter
Ost, Gustav, Arbeiter
Ristau, Kurt, Schneider
Rybczynski, Martha, Arb.
Schulze, Frieda, Arbeiterin
Senger, Karl, Maschinenschlosser
Wegener, Emilie, Witwe
Wegener, Willi, Arbeiter
30 Mehlhase, Friedr., Arbeiter
Gensch, Emil, Maurer
Gericke, Emil, Kranführer
Gericke, Walter, Arbeiter
Gill, Franz, Klempner
Ludwig, Auguste, Witwe
Mehlhase, Karl, Arbeiter
Rausch, Wilhelm, Arbeiter
Springer, August, Schlosser
Tempelhagen, Franz, Arbeiter
Tempelhagen, Otto, Arbeiter
Uppendahl, Berta, Näherin
Uppendahl, Emma, Näherin
Zippel, Paul, Arbeiter
31 Tabbert, August, Arbeiter
Bernau, Friedrich, Heizer
Fehrens, Karl, Arbeiter
Frömel, Hugo, Schriftsetzer
Krüger, Wilhelm, Kaufmann
Rietz, Marianne, Witwe
Schneidewindt, Kurt, Fräser
Schulze, Albert, Maurer
Stolle, Karl, Arbeiter
Tabbert, Paul, Kutscher
32 Ebel, Friedrich, Arbeiter
Abraham, Georg, Arbeiter
Gräbnitz, Friedrich, Telegr.-Arbeiter
Jankowiak, Franz, Maurer
Liebold, Frieda, Geschäftsgeh.
Neie, Otto, Zimmerer
Sommerfeld, Ther., Witwe
Stahlberg, E., Tapezierer
Thiele, Paul, Arbeiter
Wanzner, Mathilde, geb. Bönsche, verehelicht
Zywicki, Bernhard, Elektromonteur
Zywicki, Sophie, Witwe
33 Genth, Wilhelm, Maurer
Buller, Ferdinand, Arbeiter
Bullerjahn, Frieda, Arb.
Bullerjahn, Karl, Arbeiter
Kaatz, Emma, Witwe
Mewes, Friedrich, Maurer
Müller, Paul, Schmied
Schneider, Paul, Tischler
Schulz, Franz, Arbeiter
Wiesenthal, Willi, Arbeiter

Eichamtstraße

2 Stadtgemeinde Eichamt
Roeseler, Alb., Eichungsinsp.
Roeseler, Erich, Kaufmann
8 Jugendheim
Kurth, Erich, Schriftsetzer

Eichendorffweg

1 Levake, Wilhelm, Stadtoberförster
Lüdecke, Martha, Hausangest.

2 Lachmann, Oswald, Forstarb.
3 Fleck, K., Stadtforstrat
Klewitz, Marie, Hausmädch.

Eigene Scholle

1 Beetz, Albert, Fuhrherr
Bautz, Anna, Dienstmädchen
9 Mehlhase, Ernst, Arbeiter
10 Dittrich, Friedrich, Arbeiter
30 Hoth, Wilhelm, Schlosser
32 Häberle, Richard, Eisendr.
33 Hauke, Wilhelm, Schlosser
36 Weimann, Gustav, Revolverdreher
37 Wilke, Wilhelm, Expedient

Eupenstraße

1 Nordd. Siedlungs-Gesellschaft
Enders, Paul, Arbeiter
Hegermann, Gustav, Heizer
Rettig, August, Arbeiter
Rollnick, Gertrud, geborene Hegermann
Siegel, Gustav, Arbeiter
Wredow, Paul, Arbeiter
2 Nordd. Siedlungs-Gesellschaft
Dockhorn, Karl, Maschinist
Schulz, Franz, Arbeiter
Spädtke, Erich, Zeichner
Walter, Alfred, Schlosser
3 Nordd. Siedlungs-Gesellschaft
Krause, Karl, Kranführer
Krüger, Paul, Handlungsgeh.
Schulze, F., Schrankenwärt.
Spädtke, Franz, Arbeiter
4 Nordd. Siedlungs-Gesellschaft
Boese, Martin, Arbeiter
Dwucet, Julius, Walzmstr.
Geisler, Richard, Schneider
Pietsch, Gustav, Arbeiter
Schwericke, Friedrich, Former
Werner, Paul, Händler
Wernitz, Wilhelm, Arbeiter
Wischer, Paul, Arbeiter
5 Nordd. Siedlungs-Gesellschaft
Danisch, Josef, Vorzeichner
Glauer, Martin, Schmied
Lietze, Robert, Sattlermstr.
Schade, Albert, Arbeiter
Schadwinkel, Friedrich, Maschinenarbeiter
Skoczylas, Franz, Arbeiter
6 Nordd. Siedlungs-Gesellschaft
Bendler, Reinhold, Arbeiter
Hallmann, Hugo, Zeichner
Huhn, Gustav, Arbeiter
Menz, Otto, landw. Arbeiter
Pritschow, Emma, geborene Krause, Wirtschafterin
Salewski, Friedrich, Arb.
Schenk, Paul, Straßenbahn-Wagenführer
7 Nordd. Siedlungs-Gesellschaft
Ahlert, Paul, Bahnarbeiter
Engel, Reinhard, Former
Marquardt, Emil, Ziegler
Mühlhausen, Heinr., Schuhmacher
Pethke, Paul, Former
8 Nordd. Siedlungs-Gesellschaft
Böhnke, Adolf, Schmied
Henckel, Otto, Schmelzer
Höfer, Fritz, Kaufmann
Kasprowski, Peter, Arbeiter
Wuthnow, Richard, Arbeiter
9 Nordd. Siedlungs-Gesellschaft
Berndt, Julius, Schmelzer
Grube, Paul, Arbeiter
Hahn, August, Schlosser
Jacobs, Walter, Monteur
Kotlowski, Franz, Arbeiter
Mischkewitz, Johann, Schuhmacher
Schreiber, Max, Arbeiter
Templin, Otto, Kranführer
Will, Otto, Arbeiter
Zülske, Wilhelm, Maler
10 Norddeutsche Siedlungs-Gesellschaft
Bäslack, Franz, Arbeiter
Fratzke, Albert, Arbeiter
Latz, Johann, Maschinist
Mohs, Gustav, Kellner
Morick, Alois, Wächter
Waßmuth, Johann, Walzer
11 Norddeutsche Siedlungs-Gesellschaft
Galle, Walter, Schlosser
Heinke, Erich, Modelltischler
Heller, Adolf, Walzer
Kane, Anna, geb. Bedenstedt, Masseuse
Krüger, Bruno, Müller
Pinta, Stefan, Arbeiter
Richter, Karl, Steiger a. D.
Träger, Wilhelm, Schlosser
Träger, Willi, Bäcker
12 Norddeutsche Siedlungs-Gesellschaft
Borak, Martin, Werkmeister
Wirth, Peter, Arbeiter
13 Norddeutsche Siedlungs-Gesellschaft
Beiert, Justinus, Arbeiter
Eiserbeck, Wilhelm, Arbeiter
Ramin, Karl, Handelsgärtnereibesitzer
Wiese, Erich, Arbeiter

Fichtestraße

(unbebaut)

Fischerstr., Altstadt

1 Baltzer, Paul, Kfm.
2 Baltzer, H. & J., offene Handelsgesellschaft
Augennadel, Alb., Arbeiter
Joseph, Wilhelm, Arbeiter
Möse, Martin, Arb.
3 Wurgt, Franz u. Fritz Korbmachermeister
Altenkirch, Frdr., Stellm.
Bartelt, Hermann, Strafanstalts-Oberwachtmstr.
Baumeister, Hugo, Bildhauer
Bendel, Erich, Schmied
Braune, Karl, Schlosser
Brekow, Friedr., Arbeiter
Brekow, Paul, Arbeiter
Flügge, Luise, Wwe.
Große, Emma, Arbeiterin
Hinz, Karl, Schweißer
Kiewning, Aug., Arbeiter
Krüger, Emil, Vergolder
Maaß, Paul, Schmied
Mahlich, Karl, Schuhmacher
Schielke, Anna, geb. Ziehl, Witwe
Schwenn, Marie, Wwe.
Wittkowski, Agnes, geborene Schwenn, verehel.
4 Buchholz, Erich, Kaufm., Darmhandlung
Buchholz, Frz., Prediger der Eben-Ezer-Gemeinde
Buchholz, Wilhelmine, geb. Hörstge
Hellwig, Gertrud, Sozialrentnerin
Werl, Karoline, Wwe.
5 Buchholz, Erich, Kfm.*
Brunner, Georg, Klempnermeister
Markmann, Willi, Maler
Meyer, Philipp, Schleifer
Rahneberg, P., Tischler
Reichelt, Artur, Arbeiter
6 Spitta, August, Söhne*
Roscher, E., Tabakzurichter
Schmalfeld, Paul, Arb.
7 Spitta, August, Söhne*
8 Ebel, Gust., Goldschmied*
Herm, Max, Elektriker
Höhne, Otto, Kutscher
Nielsen, Carl, Kaufm.
Nielsen, Karl, Weißgerber
Roscher, Emilie, verehel.
Schmidt, Dagmar, geb. Nielsen, Schneidermstr.
Schmidt, Karl, Arbeiter
9 Hecht, Ludw., sen., Fleischermeister
Hecht, Ernst, Kontrolleur
Hecht, Ludw., jun., Fleischer
10 Schmidt, Alexander, in Bonn a. Rh.
Hans, Willi, Schlosser
Hundt, Gust., Hilfsweichenwärter

Lucke, Karl, Obstzüchter
Meier, Paul, Arbeiter
Paasche, Otto, Arbeiter
11 Ahlert, Marie, Näherin
Kirchhof, Fritz, Schlosser
Stephan, Gustav, Tischler
12 Steger, E., geb. Schneider
Steger, Hermann, Postassistent
13 Zimmermann, W., Privatmann
Berndt, E., Hilfsschaffner
Dähne, Friedr., Arb.
Eisfeld, Otto, Arb.
Faßl, Emma, Wwe.
Garmatter, Anna, geb. Wolff, Wwe.
Garmatter, Rich., Arb.
Giese, Marie, geb. Riesler, Ehefrau
Grünberg, Joh., Kontoristin
Hellwig, Emil, Arb.
Muslick, Friedr., Landwirt
Orlowsky, Ernst, Arbeiter
Rochow, August, Arb.
Scheidler, Hulda, Arb.
Schröder, Marie, Witwe
Schröder, Paul, Werkmstr.
Schulze, Ella, Arb.
Stutterheim, M., verehel.
Woite, Adolf, Maurer
14 Zerm, August, Arb.
Henkel, Franz, Arb.
Klein, Paul, Arb.
Löske, Karl, Fräser
Neumann, Gg., Lithogr.
Peiker, Anna, geb. Streblow, Ehefrau
Radke, Martha, geb. Bruschat, verehelicht
Schober, Erich, Schlosser
Stark, Emma, Werk.
Stark, Frz., Weißgerber
Stüwer, Frieda, Arb.
15 Lehmann, Karl, Arb.
Bruweleit, L., unverehel., Privatiere
Lehmann, Karl, Arb.
Liedtke, Viktoria, Stenotyp.
Siedler, Gustav, Postaush.
16 Klemke, Karl
Brendling, Rob., Arbeiter
Degner, Waldem., Fleischer
Dieckmann, Gust., Arb.
Dieckmann, Karl, Vorarb.
Eickoff, Hermann, Kommissionär
Gulde, Andr., Schneidermeister
Kollat, Hedwig, Wwe.
Kollat, Kurt, Schlosser
Linkstein, Karl, Arb.
17 Bielicke, Herm., Arbeiter
Bentz, Artur, Schleifer
Bielicke, Alfr., Buchdr.
Dahms, Auguste, geb. Bettge, Ehefrau
Drehn, Ernst, Schmied
Fleischer, Franz, Schlosser
Schönig, Elise, geb. Zander, verehelicht
Wieland, Ernst, Bäcker
18 Penk, Fritz, Restaurat.
Brinkmann, Heinr., Mag.-Sekretär
Heinrich, Helene, Wwe.
Rosenfeld, Emma, Wwe.
Weber, Erna, Wwe.
Wühling, Karl, Arb.
19 Wetzel, Karl, Kaufm.
Altenho, E., M.-Schlosser
Arlt, Richard, Arbeiter
Bartsch, Paul, Schlosser
Draheim, Richard, Arbeiter
Höftge, Karl, Schuhm.
Kühne, Gustav, Schlosser
20 Mewes, Luise, geb. Lambeck
Böhm, Karl, Kaufm.
Böhmer, Martha, geb. Noske, Wirtschafterin
Heise, Albert, Arb.
Kirsch, August, Strafanst.-Aufseher a. D.
Kosanke, Aug., Kutscher
Münch, Richard, Arbeiter
Skowronowski, Leo, Arb.
Stachetzki, Paul, Arb.
21 Schünemann, K., Metallarb.
22 Siebach, Gg., Gastwirtsgeh.
Bethge, Charlotte, Wwe.
Burghagen, Walter, Bäcker
Danker, Hans, Schiffer
Fricke, Marie, geb. Wilke, Witwe
Günther, Anna, geb. Kasprowsky, Arb.
Kala, Johann, Arb.
Krone, Karl, Arb.
Sylies, Alfr., Schlosser
Sypniewski, Wilh., Arbeiter
Weitling, Elisab., Näherin
Wien, Aug., Arbeiter
23 Moysych, Berta, Witwe
Bönisch, Auguste, Händlerin
Dorenburg, August, Arbeiter
Großmann, Scheindel, geb. Friedmann, Wwe.
Hohnke, Albertine, Arb.
Kahmann, Mathilde, Arb.
Piaskowski, Stanislawa, unverehel.
Quandt, Paul, Arbeiter
Ritter, Hans, Arbeiter
24/25 Krause, Klara, verehel.
Bandelow, Klara, Wwe.
Bohm, Emilie, Arb.
Bohm, Wilh., Stadtsekr.
Götze, Willi, Arbeiter
Heinrich, Wilhelm, Arb.
Huthmann, Erich, Werkm.
Krause, E., Kaufm.
Lüders, Agnes, Witwe
Maerten, Karl, Oberpostschaffner
Maerten, Lisbeth, Arb.
Matthäus, Emma, Dienstm.
Matthäus, Heinr., Arb.
Otto, Georg, Färber
Perleberg, Ernst, Bürogeh.
Peschel, Otto, Strafanst.-Hauptwachtmstr.
Pfannschmidt, Alfred, Arb.
Pfannschmidt, Otto, Arb.
Schlüter, Ernst, Invalide
Schulz, Wilh., Geschäftsf.
Stahlberg, Gust., Arb.
Thiele, Erich, Werkzeugschlosser
26 Naumann, F., Möbelfabr.*
Faethen, Marie, unverehel., Privatiere
Hindenburg, Aug., Arb.
Jost, Elise, Witwe
Jost, Walter, Arbeiter
Pöthig, Johannes, Tischler
Wasieloski, Joseph, Arb.
27 Zoll, Gust., Vorkosthdlr.
Boock, Ernst, Kaufmann, Zigarrenvertr.
28 Schöning, Alma, Wwe.*
Jacobs, Anton, Arbeiter
Kijak, Anna, Wwe.
Kijak, Anna, Arbeiterin
Krzeski, Karl, Arb.
Lück, Erich, Melker
Lück, Rosa, Arbeiterin
29 Mangelsdorf, Wilh., Dache.
Betge, August, Maurer
Havemann, Alfred, Schiffer
Juchert, Richard, Eisenbahnarbeiter
Ziem, Willi, Schneider
30 Baeske, F., Fleischermstr.*
Ahrendt, Hans, Aetzer
Reimer, Elise, geb. Regel, Witwe
Saße, Max, Arb.
Zappe, Auguste, Wwe.
31 Borchardt, Anna, Hausbes.
Bölcke, Pauline, geb. Siebert, Arbeiterin
Dziurla, Michael, Heizer
Kausmann, Frdr., Maurer
Richter, Leopold, Artist
Schramm, Albert, Arb.
Wendt, Anna, geb. Stoof, Arbeiterin
Zorn, August, Arbeiter

32 Gutschmidt, Karl, Schmiedemeister
Büscher, Herm., Arb.
Dames, Fritz, Schmied
Deichgräber, Otto, Arbeiter
Graf, Berta, geb. Schwarz, Schneidermeisterin
Gutschmidt, Rich., Schlosser
Heidenreich, Henriette, geb. Schulz, Wwe.
Muß, Reinhold, Schlosser
Paul, Richard, Maurer
33 Bölcke, Franz, Töpfermstr.
Estel, Friedrich, Tischler
Hecke, Otto, Arb.
Heyer, Anna, Telegr.-Betr.-Assistentin
Heyer, Otto, Kaufm.
Schmidt, Alb., Oberkellner
Schwabe, Paul, Metallarb.
Stackebrandt, L., Handschuhfabrikant

Fischerstr., Neustadt

1 Pötzsch, Ernst, Wagenb.
Nigetiet, Fritz, Maurermstr.
Pötzsch, Willi, Schlosser
Schibath, Herm., Buchdr.
2 Punzelt, Walter, Fischer
Huggershoff, Sophie, Wwe.
Petruschke, Willi, Schlosser
3/4 Kähne, Herm., Kaufm.*
Siebert, Alfred, Friseur
5 Kähne, Hans, Kaufm.
Kähne, Toni, Wwe.
Rudo, L., Kolonialwaren-Geschäft
6 Kähne, Herm., Kaufm.*
7 Jacob, Otto, Fischereibes.
Jacob, Johanna, Schneiderin
Jacob, Walter, Fischer
8 Jacob, Walter, Fischer*
Hennig, Emilie, Wwe.
Nickelmann, Fritz, Arbeiter
9 Krüger, Gust., Fischereibes.
10 Schmidt, Alwine, geb. Betge, Wwe.
Albrecht, Erich, Dekorateur
Albrecht, Wilh., Former
Baudoy, Kurt, Schlosser
Hering, Ernst, Schlosser
Koppe, Erich, Arbeiter
am Mihr, Friedrich, Kaufm.
Schlinke, Paul, Hausdiener
11 Schmeiß, Marie, Wwe.*
Gottong, E., geb. Woywod
Holtfreter, Ernst, Schlosser
Meincke, Georg, Schlosser
Vogel, Ernst, Arbeiter
12 Schmidt, Paul, Fischer*
Fröhlich, Anton, Arb.
Neubauer, Paul, Arb.
13 Schröder, Jul., Fischereibes.
14 Lack, Wilh., Fischereibes.
Altmann, Elise, Wwe.
15 Stadtgemeinde
Albert, Franz, Arbeiter
Köhler, Johanna, Arb.
Köhler, O., Weißgerber
Lange, Anna, geb. Mehlhase, verehelicht
Mehlhase, Rudolf, Arb.
16 Krüger, Rudolf, Fischhändler
17 Schroeder, K., Fischhändler
Burrasch, Franz, Fleischer
Kähne, Fritz, Kaufm.
Palm, Karl, Schiffer
Schroeder, Herm., Fischhandlung, Inh. Herm. u. Karl Schroeder
18 Raabe, Hugo, Bäckermstr.
Eggert, A., Schneidermstr.
Eggert, Helene, Verkäuf.
Filiale der Färberei Fritz Rabe
Hensel, Bruno, Prokurist
Noak, Maria, Wwe.
Stolze, Wilh., Kaufm.
18a Stadtgemeinde
Nerlich, Alfred, Reisender
Rißmann, Richard, Lokomotivführer
19 Wieczorek, K., Fuhrwerksbesitzer
Graf, Joseph, Schlosser
Gürges, Erich, Arbeiter
Kittel, Wilhelm, Bäcker
Klein, Erich, Arbeiter
Rabe, Otto, Former
Seeger, Rudolf, Fischer
Wachsmann, P., Schlosser
Wieczorek, Max, Schüler
20 Schröder, H., Fischhdlg.
Leonhardt, R., Schlosser
Schrödter, Max, Telegr.-Arb.
Vierow, Erwin, Hdlgsgeh.
Vierow, Magdal., Stütze
Vierow, Marie, Wwe.
21 Krüger, M., Fischereibes.
Krüger, Marie, Haushält.
Seeger, Elisabeth, Stütze
22 Stadtgemeinde
Wielinski, Elise, Wwe.
Wielinski, Rudolf, Monteur

Flutstraße

1 Laßner, Paul, Gastwirt*
Brose, Karl, Gärtner
Brose, Karl, jun.
Buddensieg, Robert, Arb.
Frisch, Paul, Musiker
Geschke, Karl, Dreher
Hanne, Emil, Schmied
Hoppe, Joseph, Arbeiter
Klüh, Friedr., Kaufmann
Thiele, Margarete, Witwe
Voß, Richard, Arbeiter
2 Gebhardt, E., geb. Kabelitz
Bertz, Martha, Arbeiterin
Knoblauch, M., verehel.
Krüger, Karl, Arbeiter
Rakowsky, Julius, Arbeiter
Schönefeld, Friederike, geb. Kühne, Witwe
3 Genossenschafts-Möbelfabrik, e. G. m. b. H.
Aleith, Karl, Arbeiter
Beck, Wilhelm, Dreher
Braune, Herm., Arbeiter
Conrad, Friedr., Geschäftsf.
Gäde, Karl, Former
Gäde, Otto, Eisendreher
Hintze, Karl, Arbeiter
Jakwert, Karl, Tischler
Kuhl, Emil, sen., Arbeiter
Kuhl, Emil, jun., Arbeiter
Merten, Wilhelm, Arbeiter
Misler, Th., Bandweber
Nikolai, August, Bahnarbeiter
Nikolai, Paul, Arbeiter
Polz, Karl, Schmied
Rogge, Friedr., Arbeiter
Schubert, Adolf, Arbeiter
Seraphim, Karol., Witwe
Seraphim, Willi, Arbeiter
Steckel, Wilh., Tapezierer
Tautenhahn, Gotthard, Obermonteur
Triebler, Karl, Arbeiter
Ulrich, Paul, Tischler
Wiedicke, Hermann, Arb.
Wiese, F., Gepäckträger
4 Jacob, Karl, Schlächtermeister*
Apelt, Gustav, Restaurateur
Große, Paul, Arbeiter
Hildebrandt, Karl, Bauarb.
Humitsch, Max, Klempner
Humitsch, Paul, Zugführer
Mordhorst, Alfred, Arbeiter
Mordhorst, H., Arbeiter
Reinke, August, Arbeiter
Schramm, Susanne, Witwe
Tuschinsky, P., Werkmeister
Wielsky, Willi, Arbeiter
5 Tuchel, Auguste, verehel.
Bischoff, Karl, Schlosser
Bluhm, Franz, Arbeiter
Borinski, Franz, Arbeiter
Brentrop, Otto, Schlosser
Buntius, Johann, Arbeiter
Czora, Johann, Arbeiter
Freitag, Karl, Glasermeister
Jacob, Herm., Stellmacher
Krüger, Albert, Stellmacher

Leow, Gustav, Arbeiter
Löhmann, Wilhelm, Arbeiter
Müller, Max, Klempner
Mull, Emil, Schlosser
Oelschläger, Artur, Schlosser
Oelschläger, Paul, Schlosser
Oelschläger, P., Dreher
Sewohl, Paul, Arbeiter
Stehling, Gustav, Stellm.
Thiele, Klara, Kontoristin
Voigt, Anna, Witwe
Zeien, B., Dachdeckermstr.
Zeien, Franz, Schlosser
Zeien, Josef, Agent
Zimmer, Heinr., Schuhm.
6 Kühne, Rich., Milchhändler
Assel, Herm., Walzer
Fechner, Karl, Vizemstr.
Fechner, Walter, Kontorist
Haß, Gustav, Straßenbahn-Wagenführer
Horbach, Karl, Sattler
Köhler, Emma, Witwe
Kühne, Karl, Eisenbahn-Assistent
Kuhlbrodt, E., Schlosser
Müller, Alfred, Werkmstr.
Siebert, P., Werkmeister
Willmann, Frdr., Zimmerer
Willmann, F., Anwärter
7 Briese, Emil, Schiffer
Geppert, Anton, Arb.
Geppert, Karl, Bürogehilfe
Jastrow, Bruno, Schlosser
Lindecke, Franz, Arb.
Löwe, Anna, Wirtschafterin
Rindermann, R., Tischler
Ruthenberg, E., Schlosser
Schmidt, Karl, Schuhmacher
Schmidt, Martha, Arb.
Wimmer, Fritz, Arb.
Wimmer, Luise, Witwe
8 Conrad, Berta, geb. Mücklisch, Witwe
Conrad, Else, unverehel.
12 Hampke, Paul, Gärtner
Ackermann, M., Werkf.
Andrejewski, Franz, Kernm.
Döbberthin, Wilh., Schlosser
Dulz, Ernst, Gärtner
Heyer, Gust., Tischler
Jaeger, Herm., Arbeiter
Köhler, Karl, Eisenbahn-Assistent
König, Franz, Arb.
Kulisch, Auguste, geb. Pohl, Witwe
Priegnitz, Luise, verehel.
Zellmer, Wilh., Blechdrucker
13 Greul, Anna, geb. Brache
Behrendt, Otto, Schlosser
Leow, Franz, Arbeiter
Leow, Paul, Arbeiter
Martin, Max, Kupferschm.
Paul, Wilhelm, Monteur
Schmidt, Martha, geb. Löwe, Witwe
Schulz, Erich, Schlosser
Thiele, Karl, Arbeiter
Werth, Johann, Maler
14 Meinhardt, Rob., Materialwarenhändler
Ahlert, Karl, Arbeiter
Binder, Franz, Elektro-Monteur
Borkowski, Michael, Rentenempfänger
Borberger, Robert, Reisender
Buchner, Karl, Schlosser
Dahlick, Otto, Arb.
Gutsch, August, Arb.
Gutsch, Paul, Schlosser
Heinrich, Rich., Arb.
Kühne, Max, Handschuhmacher
Lehmann, Friedr., Arb.
Meinhardt, Erich, Kaufm.
Meinhardt, Fritz, Arb.
Onischke, Marie, Wwe.
Rabach, Karl, Arb.
Ziegenhagen, Ewald, Arb.
15 Wrobel, Geschwister*
Erdtel, E., Handschuhmacher
Lehmann, Walter, Tapez. u. Dekorateur
Rosenthal, Karl, Arb.
Schumacher, August, Labor.
Schwanz, Joseph, Friseur
Schwanz, Karl, Arb.
Ulrich, Erich, Arb.
Ulrich, Margarete, Wwe.
Ulrich, Willi, Bäcker
Walsleben, K., Schuhm.
Wegener, Emil, Monteur
Wernitz, Ewald, Sattler
Witt, Peter, Arb.
Wühn, Herm., Arb.
16 Rieck, Marie, Wwe.
Burke, Martha, geb. Rieck
Fertig, Walter, Former
Kluge, Wilhelm, Arb.
Maßow, Erich, Arb.
Merkel, Franz, Schmied
Merkel, Robert, Arb.
Nickel, Artur, Arb.
Nickel, Herm., Schiffb.
Rieck, Elise, Arbeiterin
Rieck, Hedwig, unverehel.
Riedel, Ida, Wwe.
Schmähl, Wilh., Arb.
Schmidt, Ernst, Arb.
17 Döring, Gebhard, Obering., Berlin
Dix, Oswald, Eisenbahn-Betriebs-Sekretär
Drögekopp, Rich., Malerm.
Hausen, Jos., Reichsbeamter
Kirchner, Ernst, Buchbinder
Klein, Max, Mag.-Insp.
Krüger, Elise, unverehel.
Langhoff, Georg, Ober-Post-Sekretär
Sasse, Oskar, Schlossermstr.
Schmeer, Hermann, Vollziehungsbeamter
Schneider, Hans, Lehrer
Wasseroth, Otto, Kaufm.
Weber, Jakob, Ingenieur
Wegener, Otto, Ober-Post-Sekretär
Wernicke, Ludw., Lehrer i. R.

Fohrder Straße

1 Kalitz, M., Klempnermstr.
Barth, W., Wwe.
Bleichstein, Wilh., Maurer
Bubner, Helene, Buchhalt.
Bubner, Martin, Müller
Bubner, Max, Buchhalter
Carls, Otto, Schleifer
Erbert, Joh., Hdlgsgeh.
Flügge, Friedr., Arb.
Giese, Friedr., Zimmerm.
Gonscharek, Martha, Arb.
Hamfler, Ernst, Oberzollsekr.
Hechel, Anna, Wwe.
Kalitz, W., Klempnereibes.
Marquardt, Herm., Dreher
Neumann, August, Arb.
Nimzok, Karl, Gärtner
Schmeckebier, Paul, Arb.
Schneider, Otto, Schneider
Schnur, Herm., Eisenbahn-Assistent
Warnecke, E., Kontoristin
Warnecke, Ernst, Schriftf.
2 Schindler, Theodor, Mag.-Obersekretär
Bieberstein, Paul, Schriftf.
Brechlin, Berta, Arb.
Dietrich, E., Pred.-Wwe.
Eckstein, Ida, Wwe.
Guthan, Emilie, Wwe.
Guthan, Emma, Näherin
Horn, Auguste, Wwe.
Horn, Hedwig, Hebamme
Kriwat, Walter, Krim.-Betriebs-Assistent
Schieferdecker, Klara, unv.
Schieferdecker, Ottilie, unv.
Spiewack, Karl, Polizei-Betriebs-Assistent
Stemkowitz, O., Geschäftsf.
Thräne, Hermann, Kesselschmiedemeister
Wenzlau, Adolf, Magistr.-Inspektor
3 Schmidt, Wilh., Bierverleger
Baumgarten, Frz., Kaufm.

Gericke, Wilhelm, Amtsgerichtsrat
Großmann, Ida, Ehefrau
Hohnberg, Albert, Magistr.-Inspektor
Kasiske, Karl, Strafanst.-Oberwachtmeister
Müller, Otto, Rentier
Niederlage der Deutschen Bierbrauerei
Ruthenberg, Ida, Stütze
Schmidt, Wilh., Handlgsgeh.
Scholz, Elisabeth, unverehel.
Scholz, Helene, Telegr.-Geh.
Scholz, Martha, Wwe.
4 Sauerland, Paul, Maurermeister
Behnke, Karl, Magistrats-Obersekretär
Bülow, Alwin, Kaufm.
Jordans, Gustav, Werkzeugschlosser
Kemski, Herbert, Kaufm.
Klawe, Auguste, unverehel.
Klawe, Oskar, Assistent
Kornegg, Paul, Schriftf.
Lamm, Eugen, Photograph
Sauerland, Wilhelm, Bauunternehmer
Wartenbach, A., Kanzleisekr.
5 Schöning, A., Landwirt
Schöning, Paul, Rentier
7 Kämmer, Fr., Fabrikant
Dudeck, Otto, Schmied
Fischer, Gustav, Arbeiter
Gnatzy, Anton, Schneider
Gnatzy, Josef, Drechsler
Keßner, Paul, Arbeiter
Kuhlmann, Fritz, Arbeiter
Miche, Hermann, Schlosser
Polter, Anna, Witwe
Polter, Frieda, unverehel.
Speck, Karl, Schlosser
8 Wiederholz, O., Fabrikbes.*
Pleiser, R., Kartonnagemstr.
Wiesner, Fritz, Werkmstr.
Zumbrunnen, D., Werkmstr.
9 Wiederholz, Oskar, Fabrikbesitzer*
Krause, Karl, Arbeiter
10 Wiederholz, Oskar, Fabrikbesitzer
13 Bäß, Frdr., Steindrucker
Bäß, Anna, unverehel.
Dignas, Alfred, Schlosser
Philipp, Berta, Wwe.
Philipp, Gust., Arb.
Schnabel, Marie, verehel.
Seeger, Karl, Privatier
14 Rulf, Theod., Landwirt
Baltzer, Helene, unverehel.
Rulf, Arthur, Landwirt
Rulf, Erich, Schlossermstr.
Strehlau, Lina, Wwe.
18 Rulf, Th., *Landwirt*
19 Gerstmann, Gust., Weichensteller*
Fröhling, Anna, Wwe.
Löffler, Albert, Schlächter
Lucas, Wilh., Arb.
Wieseler, Gustav, Arbeiter
20 Wiederholz, O., Fabrikbes.*
Caasmann, Albert, Betriebsleiter
Clasen, Heinrich, Hdlgsgeh.
Henkel, Wilhelm, Arbeiter
Labahn, Max, Kaufm.
Litsche, Karl, Zimmerm.
21 Meyer, Emilie, Wwe.
Friedrich, Gust., Schneider
Rieck, Frieda, Wwe.
Thiele, P., Strafanstalts-Oberwachtmeister
21 a Munderloh, H., Färbereibesitzer
21 b Röseler, H., Dentist
22 Steger, Rich., Landwirt
23 Stadtgemeinde
25 Heidemann, Herm., Korbm.
27 Rulf, Gustav, Landwirt
Rulf, Ernst, Ackergeh.
28 Stübing, Alwine, Wwe.
Krüger, Hans, Arbeiter
Wurgt, Fritz, Gärtner
35 Stadtgemeinde
Baeß, Otto, Landwirt
36 Reishaus, E., geb. Buckelberg, verehelicht
Borchardt, E., Baugeschäft, Inh. Karl Schrieber
Gensch, Gustav, Bürogehilfe
Rietz, Martha, Arb.
Skibizki, Michael, Bäcker
Topp, Arnold, Oberlehrer
Zerm, Marie, Wwe.
37 Thiele, Marie, Wwe.
Bansemer, Aug., Arb.
Eggers, Karl, Schneider
Krebs, August, Arb.
Lehmann, Otto, Bäcker
Reichhelm, Hans, Arb.
Schmidt, Auguste, Wwe.
Schmidt, Frieda, Dienstm.
38 Lehmann, Michael, Invalide
Groth, Otto, Arb.
Groth, Theodor, Arb.
Hübner, Gustav, städtischer Wächter
Künstler, Anton, Arbeiter
Prollius, Frdr., Schmied
Przybylak, Minna, Wwe.
Rudzewitsch, G., Arb.
Sternsdorf, Gertrud, Wwe.
39 Meltendorf, A., Tischler
Braun, Friedrich, Arb.
Höning, Berta, unverehel.
Höning, Friederike, Wwe.
Jabusch, Ernst, Oberpostsekr.
Lange, Erich, Schlosser
Liborius, Emma, verehel.
Ramonat, Wilhelmine, geb. Näther, Rentenempf.
Rettig, Ernst, Arb.
Rettig, Karl, Arbeiter
Spiewack, Herm., Straßenbahnschaffner
Walter, Karl, Wächter
40 Koy, Emma, geb. Zabel, verehel.
Frederich, Martha, Arb.
Goltze, Robert, Kirchendiener a. D.
Koy, Robert, Tischler
Schmidt, Paul, Schleifer
Schöpel, Reinhold, Lagerh.
Schöpel, Richard, Schlosser
Siegel, Paul, Dreher
Thiele, Hermann, Kutscher
Zabel, Klara, Haushälterin
41 Brauer, Rich., Schneider
Gericke, Max, Vergolder
Hübener, Franz, Bürogeh.
Kuhrt, Albert, Arb.
Ninow, Gertrud, Wwe.
Ruhnke, Hermann, Beamtenanwärter
Schimming, Rich., Elektromonteur
Voß, Otto, Heizer
Wolf, Anna, verehel.
Zerm, Gottfr., Arb.
42 Schuer, O., Kaufm.
Beckert, Aug., Zuschneider
Beierlein, Curt, Ing.
Döring, Marie, Wwe.
Eckhardt, Anna, Wirtsch.
Kahle, Karl, Lehrer i. R.
Krüger, Otto, Bäckermstr.
Menzel, Alfred, Schlosser
Paape, Erwin, Bankbeamter
42 a Greppert, Walter, Fabrikbesitzer
Wehe, Martha, Arb.
43 Pfreundt, Berta, Lagerverwalterin
Lunitz, Alwine, Wwe.
Müller, Erwin, Buchhalter
Plundke, Erich, Rangierer
Stabroth, Friedr., Zigarrenhändler
Wendland, Friedrich, Arb.
Wendland, Wilhelm., Wwe.
Wenzel, Alfred, Studienrat, Dr. phil.

Fontanestraße

(Sämtliche Häuser im Besitze der Stadtgemeinde)

1 Pfeil, Herbert, Ingenieur
Raddatz, Rudolf, Postsekr.
Schauwecker, Ernst, Kaufm.

2 Döbbelin, Bernhard, Arb.
Gehrke, Richard, Eisenbahn-Sekretär
Hilgendorf, Wilhelm, Buchh.
3 Brandt, Rudolf, Former
Brzakala, Ernst, Arbeiter
Gierke, Walter, Arb.
Liedtke, Marie, geb. Kuschnick, Wwe.
Rieger, Alfred, Kaufm.
4 Voigt, Karl, Tischler
5 Gericke, Walter, Dreher
Nickel, Bernh., Ofenmeister
Schumacher, Fritz, Schleifer
Sonnenberg, Herm., Bankbeamter
Wolter, Karl, Magistrats-Obersekretär
6 Lahn, Willi, Arbeiter
Rund, Theodor, Maschinenschlosser
Schlegel, Ludwig, Diplom-Ingenieur, Architekt
7 Freund, Willy, Betriebstechniker
Reitmann, Paul, Strafanst.-Oberwachtmeister
8 Geye, Otto, Former
Meyer, Franz, Magistrats-Obersekretär
9 Barozewski, Frz., Schlosser
Grziwaczenski, B., Schlosser
Okroy, Martha, geb. Selenke, Wwe.
Schütze, Bruno, Polizei-Betr.-Hilfs-Assistent
10 Winkler, Erna, Kontoristin
Winkler, Helene, unverehel.
Winkler, Pauline, geborene Christlieb, Witwe
11 Pohl, Erich, Arbeiter
Pohl, Fritz, Arbeiter
Pohl, Karl, Gastwirt
Eggert, Emma, Witwe
Eggert, Marg., Buchhalterin
12 Erfurth, Hermann, Arb.
Witt, Rosalie, geb. Jung, verw. Henk, Witwe
13 Meyer, H., Eisenbahnarb.
Schiefelbein, K., Eisenbahner
14 Kretschmann, Berta, geb. Sieg, Witwe
Neumann, Emma, geborene Werner, Witwe
16 Frieske, Heinrich, Arbeiter
Heidtke, Friedrich, Tischler
Wuttke, Otto, Schiffer
17 Brettin, Ida, geb. Fneske, Witwe
Oestreich, Valeria, geborene Wreblewski, Witwe
18 Drews, Friedrich, Arbeiter
Drews, Gustav, Schlosser
Mönch, Ottilie, unverehel.
Ullrich, H., Gutsverwalter
19 Gräfenstein, Erich, Kaufm.
Kerll, Friedrich, Dipl.-Ing.
Röpke, Marg., geb. Glasik
20 Albrecht, Karl, Chauffeur
Bartelt, Paul, Former
21 Hannemann, Karl, Arbeiter
Schwandt, Max, Maler
22 Mühle, Walter, Justizobersekretär
23 Pohlmann, August, Arbeiter
Wichmann, Arthur, Arbeiter
Wichmann, Ferdinand, Arb.
24 Schulze, F., Wagenführer

Fouquéstraße

7 Jennrich, Wilh., Kaufm.*
Bernau, Wilhelm, Schlosser
Blankenfeld, Adolf, Tischler
Gries, Walter, Kaufmann
Handmann, Adolf, stud. cand. ing.
Heinke, Martha, geborene Nitsche
Kobow, Helene, Wwe.
Lehniger, Fritz, Kanzleisekr.
Mewes, Elsbeth, Stütze
Mewes, P., geb. Dieckmann
Mittank, Karl, Dipl.-Ing.
Neumann, Dora, Wwe.
Pfeffer, Otto, Musiker
Prawda, Luise, unverehel.
Repke, Ida, Wwe.
Repke, Magdal., Kontoristin
Repke, Kath., Kontoristin
Scholtissek, Paul, Elektro-Monteur
8 Heht, Johann, Arbeiter
Blumenberg, Fritz, Oberbahnmeister
Borchardt, Fritz, Arbeiter
Friedrich, Walter, Kaufm.
Führer, Ernst, Magistrats-Obersekretär
Heht, Franz, Werkmeister
Jänicke, Amalie, Wwe.
Jänicke, Olga, unverehel.
Koch, Marie, Wwe.
Lack, Karl, Arbeiter
9 Schröder, Erich, Kaufmann
Hennig, Paul, Wagenführer
Hübener, Rich., Schmied
Janke, Helene, Postbeamtin
Lins, Joseph, Kaufm.
Lüpke, Erich, Handlungsgeh.
Thiel, Emil, Schriftsetzer

Franz-Ziegler-Straße

1 Els, Friedrich, Arbeiter
Bester, Fritz, Polizeiunterwachtmeister
Creutziger, Alwine, Wwe.
Degen, Georg, Steindrucker
Dengler, Paul, Arbeiter
Grunow, Max, Maler
Menz, August, Arbeiter
Menz, Friederike, Wwe.
Raatz, Paul, Kaufm.
Schreivogel, F., Lokomotivf.
Steindorf, Willy, Schlosser
Traffehn, Ernst, Vergolder
2 Kämling, Ernst, Kaufm.*
Berger, Karl, Arbeiter
Buer, Albert, Werkmstr.
Hagen, Wilhelmine, Wwe.
Hübner, Oskar, Trichinenschauer
Kirches, Karl, Zeichner
Leue, Otto, Lithograph
Müller, Erich, Kassenangest.
Neumeyer, Adolf, Werkmstr.
Rampo, Oskar, Steindr.
Rindermann, Ernst, Lith.
Rinow, Paul, Arbeiter
Rudolf, Wilhelm, Techn.
Sidow, Richard, Schriftf.
Thiele, Hermann, Versicherungsbeamter
3 Zahn, Friedr., Post-Betr.-Assistent
Bensch, Gustav, Einrichter
Bohrts, Ernst, Versicherungsbeamter
Bohrts, Robert, Strafanst.-Oberwachtmeister
Bünemann, Wilhelm, Handschuhmacher
Hofmann, Emil, Schneider
Kleeßen, Erich, Schlosser
Kleeßen, Wilhelm, Arb.
Müller, Friedrich, Gewerkschaftsbeamter
Ranneberg, Franz, Handlungsgehilfe
Richter, Erich, Schneider
Richter, Johanna
Richter, Otto, Lagerhalter
Richter, R., Zigarrenmacher
Steinheuer, Joseph, Werkmeister
Steinheuer, Kurt, Ing.
Suckau, Paul, Schneider
Zahn, Alfred, Arb.
Zahn, Georg, Friseur
4 Eichmann, Willi, Kaufm.*
Albrecht, Rich., Schmied
Deterling, Otto, Händler
Förster, Paul, Arb.
Kassau, Gustav, Werkmstr.
Kluge, Wilhelm, Arb.

Mairowitsch, E., Fleischermeister
Neumann, Friedr., Schlosser
Ränsch, Frdr., Schneider
Röseler, Richard, Arb.
Schulz, Hans, Tischler
Siedentop, Erich, Obermonteur
5 Schulze, Marie, unverehel.
Beier, Hans, Steindrucker
Henning, Ida, Näherin
Henning, Veronika, verehel.
Hippe, Alfred, Schmied
Jagdhuhn, Ernst, Schlosser
Kablick, Karl, Expedient
Kranepuhl, Gustav, Hausd.
Krebs, Wilhelm, Schlosser
Mihls, Marie, geb. Gohl
Mihls, Theodor, Steuerassistent
Reimschüssel, Emmy
Reimschüssel, Fritz, Elektr.
Saeger, August, Sattler u. Tapezierer
Schulze, August, Eisendreher
Weiner, Friedr., Magistrats-Obersekretär
10 Ihwe, Otto, Arbeiter
Backofen, Erich, Arb.
Backofen, Otto, Korbm.
Backofen, Walter, Arb.
Baum, Karl, Invalide
Henze, Ernst, Schlosser
Henze, Otto, Werkmeister
Henze, Otto, Bohrer
Markau, Wilhelm, Arb.
Materne, Erich, Schlosser
Materne, Gustav, Schlosser
Michaelis, Ella, Näherin
Nieß, Elise
Schmidt, Herm., Zimmerm.
Schramm, Erich, Schlosser
Studt, Minna, Wwe.
Thiele, Max, Schneider
Thiele, Otto, Werkmeister
Weitlandt, Albert, Arb.
Weitlandt, Alfr., Steindr.
Weitlandt, Erich, Arb.
Ziegeler, Ernst, Arb.
Zink, Emil, Schmied
11 Leow, Paul, Bauunternehmer*
Braekow, Fritz, Hdlgsgeh.
Braekow, Karl, Arb.
Choinacki, Alma, Arb.
Dorenburg, Otto, Arb.
Friedrich, W., Schiffsführer
Gieseler, Heinr., Dachdecker
Große, Friedrich, Schiffer
Höpfner, Minna, Wwe.
Hoffmann, Wilh., Schuhm.
Kahlow, Friedrich, Arb.
Markau, Willi, Schlosser
Meyer, Franz, Schlosser
Müller, Erich, Schlosser
Müller, Herm., Vergolder
Nickel, Alfred, Schlosser
Nickel, Max, Arb.
Schönefeld, Franz, Tischler
Schüßler, Heinr., Schlosser
Thiele, Erich, Schriftsetzer
Thiele, Frdr., Fleischer
Winkelmann, P., Hdlgsgeh.
Wohlframm, Max, Arb.
Ziertmann, Willi, Eisendr.
14 Reimann, Wilh., Kaufm.
Boock, Alex., Lokomotivf.
Boock, Erich, Lehrer
Griffel, Paul, Arbeiter
Haase, Robert, Metallarb.
Hartmann, Paul, Schneidermeister
Hoppe, Erich, Modelltischler
Hoppe, Max, Dreher
Lapinske, Gustav, Arb.
Neppich, Anna, Arb.
Neppich, Ernst, Schlosser
Neppich, Marie, Wwe.
Rzepka, Johann, Schlosser
Schley, Alfred, Kutscher
Schnabel, Georg, Photogr.
Voigt, Martha, Telegr.-Sekretärin a. W.
15 Stübing, Karl, Maurer
Gräben, Otto, Kaufm.
Köppen, August, Ober-Postschaffner
Krüger, Hermann, Hilfspostschaffner
Krüger, Pauline, Wwe.
Lucke, Eduard, Arb.
Moor, Gustav, Musiker
Richter, Max, Schlosser
Schacht, Alfred, Werkmstr.
Schacht, Marie, Wwe.
Stolze, Ernst, Postschaffner
Stübing, Karl, Kaufm.
Wils, Emma, Schneiderin, Witwe
Wohlert, Otto, Korbm.
Wolff, Georg, Klempner
16 Edling, Paul, Maler
Behrendt, Richard, Kaufm.
Edling, Werner, Maler
Engel, Georg, Arbeiter
Grund, Adolf, Fleischer
Herms, Johannes, Vorarb.
Kluge, Adolf, Schneidermstr.
Kluge, Rudolf, Werkzeugschlosser
Koppe, Gustav, Arb.
Lehmann, Gustav, Tischler
Lucke, Richard, Arb.
Lüdicke, Willi, Sattler
Michalk, Karl, Schlosser
Rau, Bruno, Vorarb.
Schmidt, Stephan, Strafanstalts-Oberwachtmstr.
17 Sumpf, Georg, Schlosser
Albrecht, Friederike, geb. Seemann
Beckmann, Anna, Wwe.
Breucker, Eduard, Dreher
Frey, Johannes, Buchh.
Frey, Walter, Bankbeamter
Herberholz, Alfons, Werkm.
Lehnick, Martin, Kaufm.
Ludwig, Oskar, Böttcher
Markau, Karl, Bürstenm.
Protz, W., Magistr.-Drucker
Rodzies, Anna, Wwe.
Schneider, Oskar, Buchh.
Volkmann, Gust., Schmiedemeister
Volkmann, Martha, Verk.
Welzel, Reinhold, Schmied
Zschucke, Fritz, Buchhalter
18 Baatz, Regine, Wwe.
Altmann, Gustav, Müller
Baatz, Elsbeth, Kontoristin
Broesicke, Marie, Wwe.
Deckert, Richard, Justizinsp.
Görke, Alwin, Magistratsanwärter
Görke, Hermann, Polizei-Betr.-Assistent
Priegnitz, Fritz, Friseur
Schulze, Bruno, Schlosser
Schulze, Martha, Wwe.
Wunderlich, Chr., Färbermeister
19 Kieritz, Gottlieb, Kassenb.
Andert, Friedr., sen., Arb.
Andert, Friedr., jun., Arb.
Breden, Otto, Buchhalter
Hauke, Ludwig, Kaufm.
Hoffmann, Frieda, Arb.
Hübener, Wilhelm, Exped.
Ihwe, August, Arbeiter
Jordan, Julius, Arbeiter
Koppe, Willi, Kaufm.
Krüger, Georg, Werkmstr.
Miske, Gustav, Stellm.
Penning, Karl, Former
Vicenz, Karl, Lackierer
20 Golsch, Paul, Härtemeister
Kaiser, Otto, Tischlermstr.
Klitzing, Otto, Posthelfer
Köppen, Erich, Eisendreher
Lehmann, Paul, Postassist.
Schmidt, Friedrich, Elektromonteur
Weichenhayn, Friedr., Stellmacher
Wendt, Paul, Kontorist
21 Schulz, Paul, Expedient
Backhaus, Gustav, Posth.
Bandelow, Herm., Schneidermeister

Bertz, Hermann, Schmied
Gräfer, Wilhelm, Straßenbahn-Kontrolleur
Krause, Wilhelm, Schlosser
Krebs, Emma, Wwe.
Nickel, Albert, Arbeiter
Schulze, Auguste, Wwe.
Siewert, Paul, Kaufmann
Westphal, Franz, Arb.
22 Mahlow, Karl, Maurer
Beer, Elise, Wwe.
Fuchs, Rob., Stereotypeur
Gehrcke, Erich, Schlosser
Gehrcke, Richard, Zigarrenmacher
Gloos, Valentin, Arb.
Gloos, Willy, Arb.
Krüger, Gustav, Schneider
Lamprecht, Roland, Techniker
Lommatsch, Otto, Geldzähler
Mathies, Fritz, Magistrats-Obersekretär
Petsch, Willi, Arbeiter
Rabe, Adolf, Schmied
Stenzel, Erich, Werkzeugmacher
Ulfert, Otto, Hdlgsgeh.
23 Krüger, Max, Gepäcktr.
Bandelow, Max, Handelsvertretung
Bredow, Ernst, Lithograph
Gaethke, Karl, Expedient
Groß, Hermann, Arb.
Haeske, Julius, Filialleiter
Krüger, Max, Arb.
Lawerenz, K., Kupferschmied
Lawerenz, Otto, Arb.
Rabach, Franz, Schlosser
Schulz, Franz, Arb.
Stöffen, Otto, Metallschl.
Weidner, Paul, Kaufm.
Witte, Otto, Dreher
24 Katzwedel, Gottl., Verw.-Arbeiter im Vers.-Amt
Arndt, Marie, Wwe.
Baatz, Gustav, Arb.
Briesemeister, W., Wwe.
Hause, Emma, Wwe.
Katzwedel, Fritz, Gehilfe
Meinecke, Wilhelm, Friseur
Neuendorf, Frieda, Direktr.
Richter, Gust., Kupferschmied
Rodzies, Paul, Steindr.
Schönefeld, Richard, Arb.
Schulz, Franz, Hdlgsgeh.
Schulze, Max, Schuhm.
Stage, Albert, Lagerverw.
Stage, Richard, Dreher
Thiele, Paul, Arbeiter
Tietz, Willi, Magistr.-Anw.
Töpke, Oskar, Bäcker
25 Benke, Ferdinand, Werkf.
Bölke, Anna, Wwe.
Bölke, Robert, Hdlgsgeh.
Friedrich, Otto, Arb.
Hellrung, Joh., Schlosser
König, Wilhelm, Oberpostschaffner
Kriegel, Otto, Weißgerber
Nowostawski, St., Drehermeister
Rosin, Emil, Schmied
Rückert, Albert, Arb.
Rückert, Heinr., Lehrer
Schmidt, Paul, Korbm.
Schneider, Ernst, Hdlgsgeh.
Tönnies, Fritz, Maschinen-Former
Tönnies, Helene, Verk.
Tönnies, K., Modelltischler
Tönnies, Luise, geschieden
Tönnies, Martha, Arb.
26 Baers, E., geb. Albrecht
Bergemann, Max, Reichsbankpraktikant
Godenschweger, Fritz, Eisenbahnsekretär
Gutsche, Willy, Monteur
Kleist, Ewald, Obermasch.
Köhn, Rudolf, städt. Lagerplatzverwalter
Kuhligk, Wilh., Schneider
Neumann, Albert, Büroangestellter
Paetsch, Luise, Wwe.
Schulz, Auguste, Wwe.
Vagt, Oskar, Kaufmann
Ziem, H., Mag.-Sekretär
27 Behrens, Fritz, Kaufm.*
Behrend, August, Arb.
Brauns, Franz, Dreher
Diederich, Elfriede, geb. Dreßler, Verkäuferin
Dreßler, Paul, Arb.
Frauenstein, G., Trichinenschauer
Frauenstein, Willy, Hilfsarbeiter beim Finanzamt
Herrmann, Alfred, Eisenbahn-Büro-Assistent
Hubert, Fritz, Betr.-Kaufm.
Kähne, Paul, Schlosser
Kähne, Richard, Maschinist
Müller, Ewald, Steindr.
Neumann, Willi, Strafanstalts-Oberwachtmstr.
Räck, Karoline, Wwe.
Röstel, Max, Postassistent
Schulze, Wilhelm, Kanzlei-Assistent
Schwulst, Franz, Arb.
Siebke, Emil, Schlosser
Siegel, Friedr., Schleifer
Trebtow, Konrad, Kanzlei-Assistent
Wiese, Hermann, Schleifer
28 Stadtgemeinde
Heidemann, Wilh., Zimmerm.
Hoffmann, Aug., Zimmerm.
Pfeiffer, Franz, Bauführer
Quast, Friedrich, Arbeiter
Specht, Gustav, Straßenbahnwagenführer
Störzel, Paul, Rohrmstr.
Störzel, Walter, Kaufm.
Stadtbauamt, Lagerhof

Friesenstraße

1 Lehmann, Wilh., Schlossereibesitzer
Blenk, Herm., Schleifer
Franz, Max, Bäcker
Holzapfel, Willi, Arbeiter
Nippe, Ernst, Fleischer
Pechson, Hans, Schuhmacher
Prinz, Hermann, Arbeiter
Winkler, Willi, Schneider
2 Menz, Reinhold, Arbeiter
Gericke, Fritz, Steindrucker
Kempin, Helene, geb. Wiesnewski
Luther, Max, Materialwarenhändler
Nawrazalla, Emma, Arb.
Nawrazalla, Luise, Wwe.
Riecke, Hermann, Arbeiter
Riehn, Karl, Schriftsetzer
Schulz, Wilhelm, Bohrer
Seeger, Max, Vergolder
Sidow, Otto, Schlosser
Siedentop, Willi, Schlosser
Stendel, Paul, Arbeiter
Sumpf, Erich, Masch.-Einrichter
Sumpf, Karl, Schlosser
Sumpf, Karl, Arbeiter
3. Kleinkinderbewahranstalt
Schüler, Paul, Arbeiter
4 Hilscher, Gustav, Schlosser
Berger, Gertrud, Wwe.
Böttcher, Helene, Buchh.
Gelfort, Wilhelm, Arbeiter
Henze, Herm., Arbeiter
Hilscher, Artur, Kaufmann
Krause, Richard, Werkzeugschlosser
Marzahn, Paul, Arbeiter
Mehls, Franz, Tapezierer
Peter, Fritz, Tischler
Rochow, Albert, Schlosser
Thiele, Arnold, Arbeiter
Thiele, Gertrud, Kontoristin
Wolfänger, Otto, Korbm.
5 Konsumverein „Vorwärts" G. m. b. H.
Arendt, Gustav, Uhrmacher

Baudoy, Martha, geb. Deckert, verw. Gericke
Güldenpfennig, M., Wwe.
Holzke, Heinrich, Arbeiter
Kloß, August, Schlosser
Lehmann, Fritz, Fleischer
Resniczek, J., Schauspieler
Schütze, Wilhelm, Zimmerer
Türk, Emil, Arbeiter
Türk, Willi, Dreher
Utermark, Hermann, Stellmacher
Voitsch, Robert, Werkmeister
Walz, Johann, Schlosser
Weber, Albert, Kutscher
Zeppner, Auguste, Wwe.
6 Konsumverein „Vorwärts" (Vereinsbäckerei)
Czarnecki, Wladisl., Bäcker
Deregoski, Kasimir, Berg.
Driemel, Hermann, Dreher
Gelfort, Wilhelm, Werkzeugschlosser
Gericke, Franz, Arbeiter
Grothe, Otto, Schmied
Hannemann, W., Schlosser
Miemel, Minna, Wwe.
Miemel, Willi, Arbeiter
Mitzinger, Ida, Wwe.
Mitzinger, Max, Bäcker
Müller, Otto, Bäcker
Schulze, Albert, Arb.
Schulze, Else, Hausmädch.
Siegel, Andreas, Schuhm.
Siegel, Max, Arb.
Voitsch, Erich, Werkzeugmacher
7 Konsumverein „Vorwärts" G. m. b. H.
Böttche, Gottlieb, Arb.
Duve, Franz, Expedient
Fleischer, Walter, Schmied
Köhler, Emil, Lagerhalter
Meyer, Gertrud, Näherin
Meyer, Hermann, Arb.
Meyer, Karl, Kutscher
Meyer, Otto, Schmied
Neser, Heinrich, Backmstr.
Noack, Friedrich, Arb.
Otte, Gustav, Postschaffner
Petsch, Friedrich, Arb.
10 Giese, Wilhelm, Kassenb.
Bischoff, Julius, Arb.
Brett, Friedrich, Klempner
Friedrich, Gustav, Bäcker
Noll, Friedrich, Arb.
Reinke, Georg, Zimmerer
Reuter, Frieda, Wwe.
Rusch, August, Werkmstr.
Rusch, Willi, Schlosser
Saar, Karl, Tischler
Seidel, Wilhelm, Arb.
Ulrich, Otto, Mag.-Obersekr.
Vandamme, Klara, Dienstmädchen
Vandamme, Wilh., Schmied
Vandamme, Willi, Tapez.
11 Schlunke, Heinr., Kanzleisekretär
Altenkirch, H., Posamentier
Bethge, Richard, Schlosser
Göritz, Ernst, Hdlgsgeh.
Göritz, Otto, Arb.
Heise, Louis, Eisendreher
Krüger, Karl, Bäcker
Lochner, Karl, Monteur
Mewes, Alfred, Bäcker
Mewes, August, Händler
Mewes, Martha, Arb.
Oppermann, R., Schlosser
Schulz, Frieda, Ehefrau
Stendel, Julius, Arb.
Urbanczyk, Martha, Ehefr.
Wille, Franz, Zigarrenm.
Ziehm, Karl, Tischler
12 Lindstädt, Gustav, Tischler
Bölcke, Herta, geb. Grüneberg
Flügel, Aug., Elektromont.
Grüneberg, Paul, Schlosser
Herz, Ferdinand, Hilfspostschaffner
Hoffsommer, Wilh., Schlosser
Metzner, Martha, Ehefrau
Siegert, Gustav, Krankenkontrolleur
Stage, Wilhelm, Arb.
Stephan, Alb., Schneider
Thiermann, Fritz, Schlosser
Trieb, Franz, Arb.
Wannicke, Wilh., Schlosser
Zillmann, Alwine, geborene Fraederich, gesch.
13 Bunde, Robert, Milchhdlr.
Albrecht, Karl, Arb.
Behrendt, Willi, Lagerarb.
Fläderich, Franz, Arb.
Lensch, Frieda
Lensch, Paul, Kernmacher
Meyer, Gustav, Arbeiter
Mußfeld, Auguste, Arb.
Schmidt, Karl, Arb.
Schmidt, Marie, Näherin
Schütt, Max, Magistratsbote
Schwerdtner, Friedr., Arb.
Stechow, Marie, geborene Behrendt, gesch.
Welke, Ernst, Arb.
14 Speichert, Auguste, Wwe.
Bürgel, Herm., Schlosser
Heise, Minna, Wwe.
Heise, Walter, Dreher
Kehrer, Karl, Dreher
Köhler, Emma, Wwe.
Krull, Rud., Oberschaffner
Meier, Minna, Wwe.
Neumann, Kurt, Vertreter
Paul, Karl, Schmied
Schaedel, Max, Tischler
Volkmann, Erich, Schlosser
Volkmann, Otto, Arb.
Wegener, Friedr., Schlosser
Zimmer, Wilh., Zuschneider

Am Gallberg

1 Mayerl, Ant., Kaufm.
Mayerl, Ottilie, geb. Asch, Witwe
2 Buge, Julius, Arb.
Buge, Emil, Arb.
7 Kurth, Arthur, Kaufm.
Franke, Franz, Strafanst.-Hilfswachtmstr.
Jechow, Ernst, Arb.
Krüger, Aug., Kutscher
Krüger, Elise, Kontoristin
Schulze, Willi, Chauffeur

Große Gartenstraße

1 Rau, Georg, Wagen- u. Karosseriefabrik
Anhalt, Herm., Schlosser
Gütling, Karl, Vertreter
Gütling, Kurt, Kaufm.
Lobeck, Karl, Kaufmann
Unglehrt, Cornelius, Spez.-Geschäft für Molkereiprodukte
1a Mahlow, Ferd., Kolonialwarenhandlung
Diekmann, Jul., Schlosser
Gödicke, Karl, Werkmstr.
Hagen, Rob., Zigarrenm.
Jerichow, Mathilde, geborene Wernitz, Wwe.
Jerichow, Willi, Arb.
Krieg, Albert, Schneider
Krieg, Franz, Elektromont.
Mahlow, Fritz, Kaufm.
Mania, Karl, Chauffeur
Perret, Karl, Werkzeugschlosser
Raebiger, Gustav, Arb.
Raebiger, Wilhelm., Wwe.
Schmidt, Katharine, unv.
Schmidt, Theodor, Arbeiter
Sierszulski, Vinzent, Arb.
Thiele, Ferd., Schleifer
2 Kusch, Max, Gastwirt
Juche, Paul, Dreher
Juche, Wilh., Werkmstr.
Kersten, Luise, Wwe.
Kersten, Paul, Arb.
Kilian, Franz, Kaufm.
Kusch, Dora, geb. Adler

Schmidt, August, Zimmerer
Zeuse, Ernst, Geschäftsf.
2a Glänzel, Otto, Fleischermeister
Böttcher, Gg., Schneidermstr.
Busch, Paul, Schlosser
Christophes, Hedwig, Wwe.
Koß, Elisabeth, Verkäuferin
Rietz, Albertine, Wwe., Näherin
Rietz, Berta, Näherin
Rietz, Gertrud, Näherin
Stäglich, Paul, Hdlgsgeh.
3 Lehmann, Paul, Kaufmann
Koch, Karl, Geigenbauer
Möhring, Wilh., Schneider
Raebel, P., Nachf., Drogenhandlung
Schreiber, Ernst, Ingenieur
Wolff, Richard, Ingenieur
Zier, Antoinette, geborene Rokohl
4 Schröder, Emil, Gärtnereibesitzer
Höldtke, Ferd., Arbeiter
Roßmann, M., Werkzeugm.
Schacht, Erich, Former
Schacht, Max, Schmied
Schröder, Carmelita, geb. Spillner, Wwe.
Schröder, Emil, Ingenieur
Schröder, Hans, Arb.
Schröder, Julius, Gärtner
Schulz, Johann, Polizei-Betr.-Assistent
Villnow, P., Bürohilfsarb.
Zander, Paul, Wachtmstr.
Zunkel, Karl, sen., Schneidermeister
Zunkel, K., jun., Schneider
4a Kurka, Marie, Wwe.
Antrick, Herm., Dampfschiffsbesitzer
Bastian, Karl, Kaufm.
Dietrich, Margar., unv.
Greulich, Karl, Kupferschmiedemeister
Gühler, Franz, Arb.
Hille, Rich., Buchhalter
Liere, Walter, Kaufm.
Stiefel, Ewald, Kaufm.
Thiem, Max, Kraftfahrer
Wasseroth, Wilh., Arbeiter
Zimmermann, David, Textilwaren
5 Bönig, Johann, Werkmstr.
Andrzejewski, Johann, Arb.
Baatz, Hermann, Arbeiter
Baatz, Otto, Monteur
Beiert, Bruno, Schlosser
Bönig, Anton, Arb.
Erdtmann, Otto, Kohlenlader
Holfort, Friedr., Dreher
Klein, Frieda, geborene Rost, Wirtschafterin
Reinefeldt, Rob., Verw.-Schreiber
Rost, Anna, unverehel.
Schlaefke, Gust., Schausteller
Seiler, Karl, Arb.
Zander, Paul, Weichenw.
Zeuse, Karoline, Stenotyp.
6 Hintze, Emil, Gärtnereibesitzer
Bohl, Johanna, geb. Hirsch, Ehefrau
Fielecke, Hedw., Kontoristin
Hirsch, Anna, geb. Altermann, Wwe.
Hirsch, Fritz, Schlosser
Kleßinger, Georg, Bauing.
Kleßinger, Hans
Neumann, Martin, Rektor
Scherper, Emil, Mag.-Inspektor
Sprock, Gustav, Arb.
Sprock, Walter, Kaufm.
Staas, Arthur, Tuchhdlg.
Voigt, Käthe, Sängerin
Wedepohl, Ernst, beeid. Bücherrevisor
Wedepohl, Margar., Telegr.-Sekretärin
7 Papendik, Rob., Tischler
Fresdorf, Friedr., Arb.
Kula, Johannes, Reisender
Müller, Karl, Schleifer
Näther, Gustav, Arb.
Richter, Franz, Artist
8 Doil, Ernst, Weichenst.
Bergemann, Erich, Vierf.
Böttge, Gustav, Arbeiter
Borstel, Alfred, Buchhalter
Doil, Emil, Kaufm.
Imme, Walter, Korbm.
Kauffmann, Emma, Ehefr.
Kurth, Erich, Kernmacher
Pieper, Hermann, Arb.
Schulz, Anna, Wwe.
Schulz, Martha, Ehefrau
Voigt, Johanna, Ehefrau
Wagener, Karl, Zimmerer
9 Krusch, Otto, Installat.-Inspektor*
Bollmann, Heinr., Eisenbahn-Assistent
Frosch, Emil, Arb.
Köhler, Helmut, Eisenbahn-Betr.-Assistent
Kötzing, O., Lokomotivführer
Sagebiel, E., Kaufmann
Sagebiel, F., Intendantur-Ober-Inspektor a. D., Rechnungsrat
10 Winter, Anna, geb. Lendel, Witwe
Cierzynski, Bernh., Lademeister
Dix, Siegfried, Kaufm.
Erbstößer, Max, Werkst.-Vorsteher
Jeschke, Gerh., Dr., Schauspieler
Krüger, Karl, Dentist
Leykum, Paul, Monteur
Müller, Emma, Wwe.
Tischler, Lebrecht, Postsekr.
Wegener, Else, Schneiderin
Wegener, Ferd., Hutmacher
Wegener, Wally, Verk.
11 Witte, Rich., Schlosserm.
Brandt, Paul, Former
Dieckmann, Wilh., Former
Fischer, E., Privatmann
Fligge, Anton, Werkmstr.
Fligge, Georg, Kaufm.
Florian, H., geb. Borchert
Kausmann, Marg., Wwe.
Kraft, Wilh., Vorkosthdlg.
Schultz, Oskar, Eisenbahn-Sekretär
Stendel, Paul, Schmied
Stoldnow, Franz, Schneidermeister
Benske, Rich., Hdlgsgeh.
Walther, Karl, Schausp.
11a Backhaus, Edgar, Tischlermeister
Bayer, Conrad, Lithograph
Becker, Herm., Zigarrenm.
Häberle, Georg, Kontorist
Kuhlmey, Emil, Gaswerksbote
Lehmann, Oskar, Kaufm.
Wille, Erich, Maler
Witte, Rich., Privatm.
12 Hempel, Wilh., Werkmstr.
Gansewig, Gustav, Lokomotivführer a. D.
Gauger, Julius, Ober-Postsekretär
Gauger, Martha, unverehel.
Heß, Charlotte, Buchhalt.
Heß, Frieda, geb. Elsaßer, Witwe
13 Ahlert, Herm., sen., Weber
Ahlert, Hermann, jun., Handlungsgeh.
Albrecht, August, Arb.
Eleser, Luise, unverehel.
Eleser, Marie, unverehel.
Hayder, Richard, Korbm.
Henkel, Wilhelm, Arb.
Kintlein, Rich., Mechan.
Kisznisky, Walt., Schmied

Kochler, Richard, Magistr.-Obersekretär
Koehler, Anna, Wwe.
Koehler, Willi, Kutscher
Radicke, A., geb. Kintlein, Wirtschafterin
Siedler, Friedrich, Arb.
14 Koch, Margar., unverehel.
Bartels, Gustav, Ober-Bahnhofsvorsteher
Gericke, Karl, Arb.
Kluck, Herm., Schlosser
Koch, Alma, Näherin
Koch, Hulda, Wwe.
Mievert, Hedw., geb. Talch, verehelicht
Pawlowski, Wilhelm, Arb.
Stelzer, Max, Arb.
Zaroban, Rich., Spinner
15 Barbes Erben
Barbe, Anna, Lehrerin
Barbe, Gottfr., Ingenieur
Barbe, Joh., Ingenieur
Fritsch, Irmgard, Zeichenlehrerin
Krüger, Elsa, Lehrerin
Krüger, Erich, Turn- und Sportlehrer
Leddin, Auguste, Schneiderin
Schubert, Ernst, Kapellmeister
16 Willberg, Karl, Schuhmachermeister
Geik, Georg, Arbeiter
Köppen, Fritz, Schlosser
Kranz, Alwine, Wwe.
Kranz, Johann, Schweizer
Wannicke, Rich., Schlosser
Würfel, Martha, Wwe.
Zehlicke, Ida, geb. Weißer, Witwe
16 a Merkur, vorm. E. Backhaus, Möbeltischlerei
17 Höpfner, Max, Sattler u. Tapezierer
Henze, Anna, Wwe.
Henze, Willi, Dreher
Jürgens, Max, Kutscher
Kehl, Bruno, Kaufmann
Merschenz, Marie, Wwe.
Schulz, Elli, geb. Henze, verehelicht
18 Langhoff, Albert, Tuchm.
Baatz, Wilhelm, Bäcker
Dittrich, Reinhold, Schuhmacher
Engfer, Hermann, Arbeiter
Fiedler, Friedrich, Tischlermeister
Katius, Robert, Schlosser
Kiszinski, Sophie, Wwe.
Mende, Karl, Eisenbahnarbeiter
Paul, Auguste, Wwe.
Rech, Peter, Eisenb.-Geh.
Schumann, Heinrich, Abdeckereigehilfe
Schuster, Richard, Schlosser
Semlin, Wilhelm, Weichensteller
Werner, Elsbeth, Wwe.
Wolter, August, Arbeiter
19 Gebhardt, Louis, Handelsmann
Ascher, Berta, geb. Guthke, verehelicht
Bading, Friedrich, Maurer
Daub, Wilhelm, Kaufmann
Giese, Erich, Kaufmann
Hollfeder, Joseph, Arbeiter
Hunger, Max, Arbeiter
Knütter, Fritz, Schneider
Liere, Elisab., Dienstmädch.
Liere, Fritz, Fleischer
19 a Laßner, Paul, Restaurateur
Altenkirch, Gustav, Handelsmann
Eckert, Robert, Steindrucker
Leopold, Johanna, Arb.
Lettau, Oskar, Tischler
Opitz, Auguste, Dienstmdch.
21 Jeroch, Wilh., Kaufm.
Cohn, Meta, unverehel.
Cohn, Wally, Händlerin
Haase, Richard, Schlosser
Jeroch, Friedrich-Wilhelm, Kaufmann
Kretzschmar, Emma, Wwe.
Kuhn, Erich, Schlosser
Niethe, Gottlieb, Maurer
Niethe, Otto, Arbeiter
Rummel, Gustav, Arbeiter
Schulz, Otto, Arbeiter
Suttinger, Paul, Schlosser
Weidner, Luise, Wwe.
Wendt, Otto, Schlosser
Zastrow, Hans, Arbeiter
22 Saggau, Geschwister
Bölke, August, Kontorbote
Falke, Agnes, Buchhalterin
Hennig, Frieda, Ehefrau
Jahn, Arnim, Sattler
Leben, Friedrich, Fabrikschreiber
Niemeyer, Heinrich, Naturheilkundiger
Reeh, Elisabeth, unverehel.
Saggau, Berta, Korsettgeschäft
Saggau, Minna, unverehel.
Schultze, Friedrich, Arbeiter
Springer, Martha, Arb.
Springer, Wilh., Schlosser
Volkmann, Edgar, Bürogeh.
23 Bischoff & Hübner, Kaufleute
Bielicke, Otto, Arbeiter
Brüggemann, Karl, Güterbodenarbeiter
Goltze, Paul, Töpfermeister
Hübner, Fritz, Kaufm.
Klünder, Friedrich, Arb.
Klünder, Minna, Näherin
Kluwe, Gustav, Sattler
Knopp, Friedr., Arbeiter
Kusatz, Dora, Schreiberin
Landgraf, Otto, Arbeiter
Nemus, K., Schuhwaren
Runge, Gustav, Tischlermeister
Runge, Ida, unverehel.
Schiller, Viktor, Schuhmacherei
Schramm, Karl, Arbeiter
Stelzer, Auguste, Ehefrau
Zielinski, Alma, unverehel.
Zielinski, Marie, Arbeiterin
Zielinski, Viktoria, verehel.
24 Neumann, Auguste, geb. Reißaus, Wwe.
Neumann, Franz, Kaufm.
Neumann, Max, Kaufmann
24 a Otto, Albert, Handelsmann
Ihlow, Albert, Schweißer
Pamfil, Michael, Arbeiter
Rose, Laura, unverehel.
Schulze, Rudolf, Maler
Sternsdorf, Paul, Arbeiter
Stortz, Hermann, Schlosser
Stortz, Luise, Ehefrau
Wischnewski, E., Näherin
25 Corona-Fahrradwerke
Bauer, Georg, Arbeiter
Buchholz, Karl, Arbeiter
Büttner, Otto, Arbeiter
Feuerbach, Oskar, Arbeiter
Hübener, Friederike, Wwe.
Hübener, Karl, Arbeiter
Kaiser, Karoline, Wwe., Händlerin
Karnstedt, Martha, geb. Hentschke, Ehefrau
Kluckert, Gertrud, geb. Voigt, Arbeiterin
Mutz, Helene, geb. Bethge, Arbeiterin
Nethge, Luise, Arbeiterin
Peters, Max, Fensterreinigungs-Institut
Pokorra, Martha, Arbeiterin
Rettig, Friedr., Reisender
Schneider, Franz, Elektromonteur
Schugardt, Wilhelm, Arb.
Schugardt, Wilhelm, Stellmacher

Schultze, Albert, Arbeiter
Szoska, Ernst, Arbeiter
Thiele, Paul, Arbeiter
Wiedecke, Ida, geb. Hübener, verehel.
Wiedecke, Wilh., Schlosser
Wiedecke, Willi, Schlosser
Ziem, Friedr., Heizer

26 Schelhase, Albert, Obermusikmeister a. D.
Baatz, Albert, Arbeiter
Beck, Max, Maler
Bielicke, Wilh., Schlosser
Caroll, Fritz, Arbeiter
Cichy, Franz, Arbeiter
Dornbusch, Marie, Wwe.
Friedrich, Erich, Kupferschmied
Günther, Wilhelm, Wagenführer
Gutschmidt, Auguste, Wwe.
Hanisch, Max, Friseur
Heese, Rudolf, Fleischer
Kirschke, August, Arbeiter
Kirschke, Paul, Lagerist
Kleeßen, Helene, Wwe.
Kosian, Karl, Händler
Leonhard, Wilhelm, Arb.
Lorenz, Martha, Arbeiterin
Mack, Otto, Güterbodenarb.
Menz, Gustav, Pförtner
Menz, Richard, Former
Stanger, Dav., Hdlr.
Stanger, Salomon, Handelsmann
Strachardt, Frdr., Kutscher
Strachardt, Hermann, Arb.
Tietz, Joseyha, Haushälterin
Wegener, August, Arbeiter
Werner, Willy, Elektriker
Wiggert, Paul, Arbeiter

26 a Corona-Fahrradwerke
Albrecht, Friederike, Wwe.
Marschall, Martha, geborene Dornbusch
Mehlhase, Otto, Stationsschaffner
Meier, Valeska, Wwe.
Neinicke, Marie, Wwe.
Schneider, Oswald, Schlosser
Vogt, Paul, Reisevertreter
Wächter, Ottilie, Arbeiterin

27 Corona-Fahrradwerke
Baier, Hans, Vergolder
Gutschmidt, Wilhelm, Arb.
Hanche, Frieder., Wwe.
Hannemann, Karl, Arb.
Petig, Minna, Filialleiterin
Senkel, Heinrich, Werkmstr.
Wolf, P., Verw.-Schreiber

28 Corona-Fahrradwerke und Metall-Ind. A.-G.

29 Becker, Wilhelm, Kaufm.
Becker, Anna, unverehel.
Becker, Otto, Kaufmann
Braun, Artur, Verw.-Beamter
Kurke, Marie, geb. Jöben, Arbeiterin
Leischer, Max, Kaufmann, Kolonialwarenhandlg. u. Destillation

29 a Corona-Fahrradwerke
Heidepriem, Karl, Ref.-Lokomotivführer
Herrmann, Paul, Lokomotivführer
Herrmann, Wilh., Schlosser
Krause, Frieda, Witwe, in Fa. O. Krause, Materialwarenhandlg.
Krause, Friedrich, Privatmann
Kuhn, Else, geb. Binder, Witwe
Kuhn, Karl, Schlosser
Nange, Ernst, Friseur

30 Gospodar, Karl, Zeitungs-Spedition
Augustin, Karl, Maschinist
Bernhardt, Wilhelm., Arb.
Fiedler, Elise, Wwe.
Kersten, Elisabeth, Wwe.
Kutzer, Ernst, Tischler
Menz, Wilhelm., Plätterin
Nasenack, B., Lehrerin a. D.
Rentzsch, Richard, Kaufm.
Stemer, Hedwig, geborene Gothmann, Wwe.

31 Hintze, Gustav, Stellmachermeister*
Bleike, Pauline, Rentiere, Witwe
Borchert, Franz, Arbeiter
Bublick, Paul, Buchdrucker
Gremke, Herm., Arbeiter
Gremke, Willi, Dreher
Kirchhoff, Emil, Kontrolleur
Möller, Kurt, Bankbeamter
Sagert, Hellmuth, Schlosser

32 Schlichting, B., Fleischermeister
Ebel, Anna, Wwe.
Elze, Otto, Filialleiter
Hünicke, Alfred, Malermeister
Niemeier, Berta, Wwe.
Nölte, Albert, Müller
Oppermann, Emil, Dreher
Schäfer, Karl, Rangierarb.
Steinmann, Adolf, Steindrucker

33 Horn, Albert, Bäckermstr.
Böhme, Erich, Arbeiter
Borsche, Walter, Arbeiter
Cyll, Peter, Masch.-Arb.
Hildebrandt, Friedr., Arb.
Hildebrandt, Gustav, Arb.
Höhne, Johanne, Wwe.
Hübner, Paul, Arbeiter
Käming, Alfred, Schlosser
Kahlz, Otto, Arbeiter
Köhler, August, Arbeiter
Köhler, Willi, Arbeiter
Krüger, Marie, Wwe.
Kuhlmey, Gustav, Arbeiter
Nelte, Berta, geb. Müller, verehelicht
Pritschow, Franz, Arbeiter
Schaper, Ernst, Schlosser
Schulze, August, Dreher
Seidenberg, Gg., Zigarrenhandlung
Seidenberg, Minna, Wwe.
Träder, Franz, Arbeiter
Ziegert, Wilh., Chauffeur
Zürch, Wilhelm, Arbeiter

34 Tacik, Leo, Kaufmann*
Friedrich, Frdr., Schrankenwärter
Gericke, Fritz, Arbeiter
Gericke, Luise, Wwe.
Gericke, Martha, Arbeiterin
Klabes, Charl., Näherin
Klabes, Herm., Korbm.
Klaetsch, Otto, Arbeiter
Kleßen, August, Korbmacher
Krieg, Fritz, Elektromonteur
Lahn, Erich, Arbeiter
Lindstedt, Paul, Maler
Schmidt, Julius, Arbeiter
Schmidt, Willi, Arbeiter
Schrenk, Otto, Zimmerpolier
Trebuth, Fritz, Arbeiter

35 Beschow, Richard, Restaurateur
Burrasch, Otto, Arbeiter
Deichgräber, Frdr., Weichenwärter
Lorenz, August, Arbeiter
Rehfeld, Karl, Restaurateur
Schwope, Erich, Masch.-Schlosser
Zaremba, Joseph, Arbeiter

36 Böttcher, Karl, Schlosserei-besitzer
Goretzki, Emma, Arbeiterin
Gülde, Artur, Schneider
Haselhorst, Anna, Wwe.
Haselhorst, Ernst, Lagerist
Haselhorst, Gertrud, Stenotypistin
Haselhorst, Hans, Handlgs.-Gehilfe
Kloß, Paul, Kutscher

Lehmann, Walter, Elektromonteur
Palm, Erich, Former
Schulz, Max, Schuhmacher
Seipold, Werner, Färber
Wählisch, Willi, Arbeiter

37 Osten, Gg., Kolonialwarenhandlung
Hildebrandt, Robert, Arb.
Krümcke, Hermann, Töpfermeister
Noll, Alfred, Dreher
Osten, Hans, Kaufmann
Seiling, Artur, Dampfkesselreinig.-Institut

38 Goldammer, Alfred, Kaufmann
Augustin, Reinhard, Arb.
Augustin, Theodor, Arbeiter
Burzlaff, Minna, geborene Senst, Wwe.
Klimkeit, Maria, unverehel.
Klimkeit, Pauline, Wwe.
Klimkeit, Richard, Handlungsgehilfe

39 Hildebrandt, Reinh., Holzbildhauer und Obermeister
Böhmert, Paul, Arbeiter
Dollnick, Ewald, Arbeiter
Hildebrandt, Bernh., Holzbildhauer
König, Agnes, Schneiderin
Lukas, Oskar, Schuhmacher
Möller, Walter, Werkzeugschlosser
Ostwaldt, Emil, Dreher
Pohl, Alfr., Magistr.-Anw.
Pohl, Richard, Lehrer
Rogge, Else, Arbeiterin
Rogge, Paul, Arbeiter
Rogge, Wilhelm, Arbeiter
Schulze, Herm., Fleischer
Wilke, Wilhelmine, Wwe.

40 Schulze, Rob., Maurermeister
Klose, Paul, Justizobersekr.
Morgenroth, Adolf, Justizsekretär i. R.
Schulze, P., Architekt
Stähr, August, Polizeisekr.
Staehr, Gertrud, Bürogehilfin

41 Lutter, Karl, Schuhmachermeister
Engel, August, Arbeiter
Engel, Walter, Schlosser
Hanisch, Ernst, Lithograph
Kramer, Alma, Händlerin
Lutter, Joh., Verkäuferin
Meier, Wilhelm, Arbeiter
Meier, Wilhelm, Tischler
Salpeter, Ernst, Arbeiter
Steffen, M., geb. Schade, verehelicht
Voigt, Hedwig, geb. Palm
Wille, Rudolf, Tischlermstr.
Wolf, Wilhelm, Arbeiter

41 a Köhler, Anna, Wwe.
Altenkirch, Friedr., Arbeiter
Altenkirch, Walt., Schlosser
Berger, Wilhelm, Kaufm.
Erfuhrt, Eduard, Arbeiter
Görner, Wilhelm, Bildhauer
Pospich, Ernst, Schlosser
Sternsdorf, Hedwig, geb. Barsch, Ehefrau
Thiede, Johanna, unverehel.
Thiede, Karl, Zimmerpolier

42 Müller, Frdr., Rangierer
Grimm, Otto, Schlosser
Jacobi, Ernst, Arbeiter
Kiewening, Paul, Schlosser
Liebe, Otto, Arbeiter
Lorenz, Klara, unverehel.
Lorenz, Paul, Handschuhm.
Schuck, Bruno, Bahnarb.
Troll, Paul, Schlosser
Wiese, Ernst, Eisenbahnwächter

42 a Losinski, Michaelis, Kfm.
Bathe, Wilhelm, Arbeiter
Bathe, Willi, Hausdiener
Frömming, Herm., Schlosser
Graubaum, Robert, Former
Küstenmacher, Friedr., Arb.
Losinski, Martin, Kaufm.
Malepse, Josef, Buchdrucker
Rohde, Franz, Arbeiter
Rudolf, Herm., Expedient
Schmidt, Karl, Arbeiter
Schramm, Berta, Ehefrau
Steffen, Auguste, geb. Güldenpfennig, Geschäftsinh.
Ziem, Anna, Wwe.
Zimmermann, E., Näherin
Zimmermann, Wilh., Post-Assistent

43 Krüger, Otto, Bäckermstr.*
Gutschmidt, Friedr., Arb.
Heiduk, Nikolaus, Schmied
Heinrich, Albert, Rentier
Hertel, August, Schlosser
Hertel, Erich, Arb.
Hoffmann, Herm., Arb.
Kinderfinski, Sylv., Schmied
Klein, Alwine, Näherin
Koch, August, Schleifer
Maletzki, Monika, Wwe.
Spiesbach, Friedr., Bäcker
Tacik, Leo, Kaufm.

44 Müller, Karl, Tischlermstr.
Bartlog, Karl, Lokomotivf.
Fröhlich, Max, Kanzlei-Sekretär
Lange, Berthold, Eisenb.-Sekretär
Müller, Franz, Bürovorst.
Schlesinger, Magdal., geb. Ott, Schauspielerin
Siegel, Friedr., Schneidermeister

45 Schindler, Gust., Fleischermeister
Baum, Herm., Arb.
Berner, Emil, Handschuhm.
Burdach, Otto, Arb.
Burdach, Robert, Arbeiter
Günzel, M., Schuhmachermeister
Nebrich, Heinrich, Schuhmachermeister
Pletat, Max, Stellmacher
Rachutt, Friedr., Arb.
Renner, Paul, Futtermstr.
Schilling, Emma, Wwe.
Schlobig, Erich, Schmied
Schmädicke, E., Schneider
Schmidt, Friedr., Schlosser
Schulze, Martha, Ehefrau
Weidner, Paul, Arb.
Zernikow, Karl, Hilfsladeschaffner

45 a Höft, Wilh., Konrektor
Garmatter, Wilhelm, Arb.
Grabau, Richard, Lokomotivführer
Henze, H., Ober-Steuerinsp.
Schade, Heinr., Friseur
Schwill, Willy, Lehrer
Stutzer, Ferd., Stations-Betr.-Assistent
Voegele, Egon, Arb.

46 Buch, Franz, Kaufm.
Buch, Rudolf, Ing.
Schulze, Walter, Kaufm.
Wasseroth, Friedr., Arb.
Wasseroth, Martha, unverehelicht
Ziem, Karl, Kutscher

47 Bollmann, Berthold, Eisenbahn-Insp.
Abdeckerei, staatl. priv.
Dietrich, Alma, Hausdame
Miether, M., Häute, Felle, Fette
Zieger, Georg, Kaufm.
Zieger, Gertrud, Lehrerin

47 a Vollbrecht, Otto, Zig.-Fabrikant, Ziesar
Grunewaldt, Doroth., Wwe.
Grunewaldt, Elise, Kont.
Klotzbücher, Rob., Fleischermeister
Kückel, Gertrud, Ehefrau
Kunkel, Artur, Schmied

Kunkel, Herm., Tischler
Schönefeld, Elise, Wwe.
Stübing, Rich., Kaufm.
Wolff, Erich, Schlosser
48 Bode, Marie, Wwe.
Bode, Anna, unverehel.
Heide, Heinz, Kaufm.
Johannson, K., Kapellmstr.
Lein, Friedr. Wilh., Kaufm.
Müller gen. Kopp, Wilh., Ingenieur
Rabbach, Walt., Kassengeh.
Reiche, Walter, Kaufm.
Zabel, Willi, Bankbeamter
49 Wehe, August, Fleischermeister
Schindler, Gust., Fleischermeister
Wehe, Hans, Fleischer
Weißig, Richard, Fleischer
50 Hein, August, Tischlermstr.
Koch, Ernst, Tischler
Läkemäker, Pauline, Wwe.
Läkemäker, Wilh., Arb.
Lemm, Georg, Kaufm.
51 Hein, Aug., Tischlermstr.*
Ehrhardt, Otto, Vers.-Inspektor
Kersten, Berta, geborene Stricker, gesch.
Maaß, K., Mineralwasserfabrikant
Schultze, Wilh., Arb.
Weiß, Karl, Zigarrenhdlg.
Wendler, Lina, Wwe.
52 Freund, Leopold, Kaufm.
Becker, Ernst, Maler
Dorenburg, Reinhold, Arb.
Franke, Otto, Arb.
Grube, Emma, Arbeiterin
Hannemann, R., Stationsschaffner a. D.
Hell, Ida, Arb.
Hell, Johanna, gesch.
Wachsmuth, G., Maurer
53 Krüger, Otto, Kaufm.*
Krüger, Johanna, Kont.
Lüdecke, Auguste, Wwe.
Quast, Adolf, Zimmerm.
Weber, Otto, Tapez.
54 Luneburg, Gustav, Bierverleger
Buresch, Ludw., Arb.
Kautz, August, Arb.
Keller, Max, Motormont.
Schmidt, Herm., Tischler
Tagge, Franz, Schlosser
Witte, Ernst, Friseur
55 Milkert, Friedr., Eisenb.-Sekretär
Bischler, Gustav, Arb.
Milkert, Helene, Näherin
Pätzold, Walter, Aushilfs-Weichensteller
Riesler, Bernh., Arb.
56 Pauly, Rich., Kaufm.
Engler, Otto, Handlgsgeh.
Mewes, Georg, Musiker
Mewes, P., Schneidermstr.
Obst, Willi, Schriftsetzer
Phillips, Emma, Arb.
Schlieske, August, Arb.
Thiel, Johannes, Fleischer
Thiel, Max, Arb.
Timm, Otto, sen., Dreher
Timm, Otto, jun., Arb.
Werner, Paul, Gastwirt
57 Fischmann, Clara, geborene Baum, Wwe.
Dieser, Marg., Lehrerin
Fischmann, Otto, Mag.-Inspektor
Kalsow, Martha, Hausmdch.
Kriebitzsch, Auguste, Wwe.
Kriebitzsch, Otto, Schlosser
Lahn, August, Maurer
Pfeifer, Berta, Wwe.
Schlieter, Hans, Kaufm.
58 Jeroch, Wilh., Kaufm.*
Franke, Fritz, Lokomotivf.
Schönwetter, K., Straßenbahnschaffner
Schreiber, Paul, Kanzlei-Angestellter
Schreiber, Pauline, geb. Schmolling, Ehefrau
Wedde, Karl, Maurer- und Zimmermeister
Wilhelm, Charl., Dienstmädchen
Wilhelm, Otto, Arb.
Witte, Ferd., Konrektor
Witte, Frieda, Handarb.-Lehrerin
59 Müller, Julius, Zigarrenfabrikant
Beyer, Albert, Kürschner
Krienke, Karl, Chauffeur
Krienke, O., Postschaffner
Schulz, Herm., Friseur
59a Bergemann, O., Tischlermeister
Haupt, Wilh., Kaufm.
Kluth, Luise, Wwe.
Lehmann, Wilh., Tischler
Nobel, Erwin, Elektriker
60 Krause, Otto, Kaufm.
Demmke, Johanna, Wwe.
Hoffmann, Ernst, Elektro-Monteur
Huthmann, Berta, Wwe.
Jokisch, Herm., Maler
Kiesewetter, Otto, Bäckermeister
Schulz, Kurt, Hdlgsgeh.
Schulz, Otto, Schneidermeister
61 Schulz, Wilhelm, Privatmann
Girod, Otto, Fleischer
Hasper, Alma, Wwe.
Hasper, Walter, Tischler
Krause, Paul, Kaufm.
Laage, Ella, Pensionsvorst.
Rosenberger, Marg., geb. Krause, gesch.
Schneider, Michael, Kaufmann
Schulz, Maria, Roßschlächterei
Zippmann, Kurt, Fleischer
62 Ziethen, Gustav, Kaufm.
Borchert, Herm., Restaurateur
Polle, Friedr., Lehrer
Radusch, Wilhelm, Polizei-Oberinspektor
Riedel, Anna, Wwe.
Rücker, Karl, Mittelschullehrer
Schmidt, Heinr., Privatm.
Schmidt, Heinr., Bürogeh.
Schwerdtner, Paul, Gastw.
Tacik, Stanisl., Kfm.
Ulrich, Herm., Kaufm.
Zeidler, Emil, Steindruckwerkmeister
Zeidler, Emil, Lithograph
63 Puppel, E., Buchbindermeister
Eicke, Adolf, Privatier
Lamprecht, Max, Postassist.
Lentz, Otto, Hilfswachtmstr.
Möse, Willi, Glaser
Puppel, Klara, geb. Kroll, Witwe
Schumacher, Walter, Bankbeamter
Weidemann, Gust., Friseur
Weidemann, Karl, Arb.
Weidemann, Paul, Koch
Wiesener, Gg., Arbeitersekr.
Ziem, Fritz, Lagerist
Ziem, Gertrud, unverehel.
64 Grund, Aug., Schneidermeister
Berner, Oskar, Tischlerm.
Bölich, Otto, Beamter a. D.
Ludwig, Eugen, Betriebsschreiber
Mazatis, Erna, Wwe.
Richard, O., sen., Uhrmacher
Richard, Otto, jun., Bankbeamter
Riedel, Franz, Müller
Riedel, Otto

65 Jankow, Hermann, Schuhmachermeister
Barthauer, Bernh., Sparkassenrendant i. R.
Bergeler, Hedwig, Wwe.
Bühring, Antoinette, Pensionsvorsteherin
Dietrich, Aug., Oberpostsekr.
Gartz, Emil, Invalide
Hembd, Erich, Kaufmann
Hohmann, Elsr., Lehrerin
Jankow, Luise, Wwe.
Peschel, Frieda, Wwe.
Schütze, Gottlob, Domorganist a. D.
Schütze, Grete, unverehel.
66 Otto, F., Fleischermeister*
Blaeß, Albert, Lehrer
Färberei „Union"
Kolrep, Wilh., Ober-Telegraphensekretär
Schönborn, Paul, Rentier
Treptow, Otto, Obst- und Südfruchthdlg.

Kleine Gartenstraße

1 Wasserroth, Rich., Tischlermeister
Düngel, Otto, Malerm.
Fraatz, Emma, verehel.
Grzeskowiak, Anton, Aufs.
Jagodzinski, Jul., Kaufm.
Lilie, Joh., Backmstr.
Neuendorf, Karl, Bäckerm.
Petrick, Albert, Kaufmann
1a Koucky, Wenzel, Kaufm.*
Gerwien, Hermann, Friseur
Gutte, August, Stanzer
Henecke, Auguste, Wwe.
Henecke, Fritz, Arbeiter
Janike, Otto, Schmied
Julitz, Helene, Gastwirtin
Kahl, Ida, Wwe.
Kerstein, Karl, Schmied
Laabs, Johann, Stellmachermeister
Raetsch, Paul, Buchdrucker
Reschke, Ludw., Weißgerber
Schulze, Ella, verehel.
2 Leow, Paul, Zimmermann
Behrendt, Richard, Aushilfsschaffner
Berz, Karl, Arbeiter
Block, Wilhelm, Maurer
Dewitz, Friedrich, Maler
Dühring, Ernst, Bahnarb.
Eggebrecht, Hermann, Arb.
Eggebrecht, Paul, Schlosser
Falke, Franz, Arbeiter
Felscher, Otto, Tapezierer
Hillmann, Frieda, Arb.
Hillmann, Otto, Arbeiter
Hillmann, Wilhelmine, geb. Bölke, Arbeiterin
Kage, August, Arb.
Kausmann, Friedrich, Arb.
Knütter, August, Maurer
Leow, Otto Ernst, Bäcker
Maaß, Friedrich, Maurer
Schilling, Willi, Maschinenarbeiter
Schmidt, Elisabeth, geborene Mombré, Wwe.
Schmidt, Ernst, Barbier
Schneider, Friedrich, Arb.
Schottstädt, Richard, Arb.
Vogeler, Otto, Arbeiter
Walter, Auguste, geborene Dietrich, Wwe.
Walter, Paul, Kaufm.
Wolff, F., Korbmacher
3 Bohm, Emil, Milchhdlg.
Dieckmann, Hedwig, geb. Probst, Wwe.
Ebeling, Rudolf, Werkmstr.
Hübener, Max, Schlosser
Hübener, Wilhelmine, geb. Wernicke, Wwe.
Klehn, W., Hausmstr. a. D.
Matthes, Emil, Schlosser
Matthes Erich, Kaufm.
Merten, Frieda, Arb.
Merten, Friedrich, Arb.
Neinert, Auguste, geborene Vollmer, Wwe.
Rohde, Max, Masch.-Former
Schilling, Max, Elektromonteur
Schugardt, Fritz, Arb.
Wegener, Emma, geborene Hübener, Wwe.
Wittschreck, Franz, Arb.
4 Kapitke, Otto, Juwelier*
Berlin, Friedrich, Arb.
Broesicke, Karl, Tischler
Eschholz, Karl, Invalide
Fleschner, Arthur, Tischler
Fleschner, Therese, Wwe.
Kausmann, Auguste, Wwe.
Krone, Gust., Revolverdr.
Lange, Richard, Werkmstr.
Sommer, Karl, Arb.
Wiese, August, Arbeiter
Wiese, Marie, Näherin
Willmann, Karl, Arb.
Zureck, Paul, Wächter
5 Graeben, Herm., Rentier
Altenkirch, Albert, Arb.
Behrndt, Gustav, Materialienverwalter
Koucky, Wenzel, Kaufmann
Thiede, Emma, Wwe.
Thiede, Johannes, Dr. jur.
Tybussek, Robert, Monteur
6 Bratsch, Marie, geb. Scharlibbe, Wwe.
Bock, Wilhelm, Arbeiter
Brensch, Anton, Schleifer
Dignas, Ferd., Schmied
Fielicke, Henriette, Wwe.
Klemm, Otto, Tischler
Romberg, Otto, Schleifer
Schmidt, Max, Bäcker
Schulze, Friedr., Kutscher
Seeger, Ida, Wwe.
Suhle, Erich, Arb.
Vicenz, O., Schneidermstr.
Walter, Emil, Bäcker
Walter, Karl, Arb.
7 Niedergefäß, H., Schlosser
Bieberstein, Franz, Tischler
Bieberstein, Martha, Kont.
Doehlert, Josef, Handelsm.
Hube, Gerhard, Photograph
Koeppen, Fritz, Arbeiter
Lemer, Bruno, Produktenhändler
Lietzmann, Frz., Maschinist
Marquardt, Richard, Arb.
Odenbach, Franz, Schachtmeister
Richter, Herm., Arb.
Rogoczinski, Fritz, Konstrukteur
Schmidtsdorf, W., Güterbodenarbeiter
Specht, Anna, geb. Marquardt, Verkäuferin
Steil, Johann, Posamentier
Thiel, Karl, Schlosser
Thom, Richard, Schlosser
8 Franke, Paul, Bäckermstr.
Kersten, Franz, Oberpostschaffner
Krenzlin, Karl, Arb.
Krenzlin, Paul, Schneider
Lehmann, Max, Maschinenmeister
Manecke, Emma, Wwe.
Meye Kurt, Büfettier
Schwäricke, Karl, Arbeiter
Wernicke, Ernst, Bäcker
9 Hannig, August, Fleischermeister
Dvoragk, Frz., Posamentier
Friedrich, Adolf, Kontorist
Hagenow, Helene, Wwe.
Kelm, Paul, Motorpflugführer
Knütter, Aug., Arbeiter
Köhler, Max, Tischler
Meinecke, Karl, Arb.
Mrowka, Franz, Arb.
Platuszynski, K., Schreiber
Reddig, Karl, Arbeiter
Reinefeldt, Anna, Wwe.
Reinefeldt, Paul, Maler

Rindermann, Marg., unv.
Schulze, Robert, Arb.
Wagner, Richard, Tischler
10 Kostecki, Gustav, Händler
Ba, Ricardo, Terrazzo- und Zementgeschäft
Buchholz, Anna, Ehefrau
Dvorak, Josef, Arb.
Dvorak, Karl, Arb.
Dvorak, Marie, Wwe.
Hering, Gustav, Arb.
Keller, Max, Kaufm.
Klitzing, Agnes, Arb.
Lehmann, Luise, Wwe.
Liborius, Albert, Arb.
Liborius, Franz, Maler
Reuter, Emil, Handschuhm.
Ritz, Otto, Arb.
Schultze, Otto, Arb.
Schulz, Albert, Arb.
Speer, Marie, Wwe.
Tonn, Wilh., Arb.
Zawacki, Oskar, Arb.
11 Haase, Karl, Zimmermann
Blankenburg, Ida, Wwe.
Brisch, Karl, Arb.
Engert, Gertrud, Wirtsch.
Jßmer, Karl, Maurer
Just, Otto, Müller
Menzel, Gustav, Schlosser
Menzel, Karl, Tischler
Menzel, Willi, Arb.
Reubold, Otto, Schriftsetzer
Seeger, Franz, Schlosser
Siewert, Hedw., geb. Dreske
Wegener, Paul, Arb.
Wegener, Paul, Schmied
Zäpernick, Hans, Arbeiter
12 Friesecke, Karl, Spediteur
Bertz, Friedr., Schlosser
Gast, Hans, Eisendreher
Hannemann, F., Straßenbahnwagenführer
Kähne, Gustav, Arb.
Kose, Ernst, Schmied
Merten, Emma, Wwe.
Merten, Hedwig, Arb.
Pelek, Erich, Kutscher
Ritz, Willi, Arbeiter
Röhl, August, Arb.
Schwarzlose, W., Kutscher
Steinborn, Paul, Theatermeister
Walle, Henriette, Wwe.
Walle, Herm., Werkmstr.
13 Bölke, Ottilie, Wwe.
Ebel, Emil, Lagerverwalter
Ebel, Emil, Bäcker
Gartmann, Fritz, Mont.-Schlosser
Grafenack, Karl, Arb.
Kohl, Amalie, Wwe.
Kohl, Artur, Kontorist
Osterburg, Karl, Kolonialwaren
Scholler, Paul, Oberbriefträger a. D.
Scholler, Willi, Schuhm.
Schulze, Herm., Arb.
Schwericke, E., Schneider
Stube, Ehrhard, Kaufm.
Stube, F., Dampfschiffsbes.
Wegner, Anton, Arbeiter
14 Reichstein, K., Kommerzienrat*
Hankewitz, Karl, Schlosser
Hankewitz, Lina, verehel.
Karnstedt, Lina, gesch.
Pein, E., Maschinenmstr.
15 Preismeyer, Paul, Arb.
Bertz, Richard, Arb.
Brückner, Karoline, Wwe.
Dittmann, Richard, Maler
16 Paul, O., Zigarrenmacher
Gersdorf, Willi, Dreher
Grothe, Karl, Schlosser
Klame, Wilhelm, Arb.
Klame, Willi, Arb.
Ladewig, Karl, Straßenb.-Wagenführer
Lucke, Martha, Wwe.
Ruthsatz, Walt., Schlosser
Schröder, Reinhold, Arb.
Wuthenow, Paul, Maurer
17 Gädicke, Henriette, Wwe.
Betge, Martha, Arb.
Fuhrmann, Eduard, Bäcker
Gädicke, Ernst, Gärtner
Junghans, Georg, Mechan.
Lattek, Leopold, Arb.
Leue, Gustav, Arb.
Nothe, Wilhelm, Invalide
Nowitzki, Luise, Blumenb.
Rinka, Fritz, Tischler
Romahn, Johanna, verehel.
Rosenau, Otto, Arb.
Schulze, Erich, Dreher
Schulze, Gustav, Arb.
Schwertfeger, Helene, Wwe.
Ziesemer, Willy, Steinf.
18 Baum, Otto, Fleischerm.*
Dames, Auguste, Wwe.
Dames, Richard, Arbeiter
Gärtner, Walter, Maler
Hänsel, Otto, Lademstr.
Hopstock, Bruno, Ingenieur
Jaskiola, Paul, Techniker
Jutrinski, Elisabeth, Wwe.
Jutrinski, Elisabeth, Arb.
König, Hermann, Arb.
Leow, Wilh., Kaufm.
Preuß, Otto, Arb.
Preuß, Richard, Arb.
Schulze, Karl, Güterboden-Vorarbeiter
Weigelt, Hermine, verehel.
19 Frohwein, Hugo*
Albers, Berta, Wwe.
Albers, Julius, Lehrer
Born, August, Arb.
Nölche, August, Invalide
Weber, Alwine, Arbeiterin
Weber, Edmund, Lackierer
Weber, Marg., Friseuse
20 Baum, Elisabeth, verehel.
Baitz, Ernst, Schlossermstr.
Basener, Ernst, Posthelfer
Baum, Max, Rottenführer
Baum, Otto, Fleischermstr.
Ermler, Ernst, Arb.
Ermler, Paul, Schlosser
Freimark, Gustav, Schlosser
Große, Wilh., Dachdecker
Klenke, Heinrich, Arbeiter
Kyritz, Karl, Arb.
Lemme, Herm., Schlosser
Lösch, Richard, Schlosser
Mewes, Wilhelm, Arb.
Müller, Martha, geborene Kurzbein
Spitzer, Erich, Fleischer
Stangenberg, Anna, Wwe.
Stangenberg, Anna, Arb.
Stangenberg, Herm., Arb.
21 Storch, Wilhelm., Wwe.
Bieling, Agnes, Arb.
Bieling, Else, Arb.
Dischler, Robert, Schlosser
Dörffer, Wilh., Betriebsmeister
Domkowski, Herm., Registr.
Eckert, Marie, Wwe.
Fleck, Emma, Arb.
Gericke, August, Maurer
Gräning, Gustav, Stadtrentmeister
Gullmann, Max, Schraubendreher
Hagen, Alfred, Sattler
Horn, Friedrich, Schlosser
Jahn, Helene, Wwe.
Kley, Bernhard, Arbeiter
Kniese, Henriette, Wwe.
Kulka, Leo, Schlosser
Priegnitz, Friedr., Arb.
Quade, Richard, Hdlgsgeh.
Rabach, Frieda, Bürogeh.
Rabach, Helene, Ehefrau
Schmidt, Heinrich, pens. Bahnbeamter
Schwericke, Karl, Arb.
Wersich, Rich., Schlosser
22 Konsumverein „Vorwärts"
Graefen, Alice, wissenschaftl. Lehrerin
Hübner, Martha, Wwe.
Jänike, Otto, Arb.
Kohl, Gustav, Lagerhalter

Kohl, Kurt, Bildhauer
Möde, Paul, Schlosser
Salpeter, Paul, Portier
Uhde, Barbara, Wwe.
Voigt, Amalie, Wwe.

23 Baartz, August, Erben
Berthold, Georg, Schlosser
Bläsing, Fritz, Schleifer
Herzog, Fritz, Schmied
Herzog, Herm., Arb.
Jeserick, Karl, Schneidermeister
Kofke, Friedrich, Arb.
Markgraf, Paul, Arbeiter
Przybylski, Franz, Arb.
Woldt, Ernst, Arbeiter

24 Krüger, Klara, Wwe.*
Bischoff, Friedr., Werkf.
Günther, Reinhold, Bahnarbeiter
Matthies, Karl, Arb.
Spitzer, Emma, Wwe.
Wolfshohl, Johann, Dreher
Wolfshohl, Kath., Wwe.

25 Rohrschneider, E., Bäckermeister
Irmscher, Fritz, Verw.-Schreiber
Rohrschneider, Alfr., Bäcker
Senf, Karl, Fuhrherr
Senf, Rich., Hdlgsgeh.

26 Rackwitz, Henriette, Wwe.
Dippner, Anna, Ehefrau
Faber, Otto, Schleifer
Hahn, Max, Tischler
Hertel, Kurt, Kassenbote
Kolb, Ferd., Sattlermstr.
Kreckow, Franz, Arb.
Meinhardt, Kurt, Kellner
Mühle, Auguste, Wwe.
Rostowski, August, Arb.
Stranz, Aug., Restaurateur

27 Rost, Julie, geb. Schmidt*
Beier, Herm., Schiffer
Blänkner, Berta, Arb.
Hemmerling, Franz, Arb.
Heyer, Robert, Arb.
Klein, Friedr., Tischler
Lack, August, Arb.
Lack, Max, Schmied
Rietz, August, Arb.
Schäffer, Anna, Arb.
Schäffer, Luise, Wwe.
Stabenow, Ernst, Postsch.
Struck, Paul, Rangierer
Thiele, Willi, Schmied
Wernicke, Gustav, Arb.
Wernitz, Otto, Feuerwehrmann
Wiegand, Anna, Näherin
Wiegand, Ferd., Stationsschaffner

28 Fätke, Wilhelmine, Wwe.
Augustin, Rich., Schneider
Bagdanowitz, Max, Schneid.
Beiert, Albert, Güterbodenarbeiter
Beiert, Willi, Schlosser
Fätke, Elise, Schneiderin
Kampf, Albert, Güterbodenarbeiter
Muschert, Wilh., Rohrleger
Schmeuser, Max, Kassengehilfe
Schütte, Rud., Bäckermstr.
Siegel, Johannes, Güterbodenarbeiter
Stahmer, Otto, Former

29 Schulze, Friedrich, Kaufmann
Anders, Richard, Werkmstr.
Meyer, Bruno, Schlachthoftierarzt
Monden, Alma, geb. Schönherr, Ehefrau
Schönherr, Anna, geb. Frauböse, Ehefrau
Schönherr, Luise, Buchhalterin
Seyfart, Friedrich, Waffenoberrevisor

30 Lackner, August, Arbeiter
Engelhardt, Otto, Metallarbeiter
Fricke, Fritz, Schlosser
Haselhorst, Ernst, Schlosser
Haselhorst, Paul, Arbeiter
Haß, Erich, Schlosser
Haß, Reinh., Wagenführer
Keltz, Fritz, Dachdecker
Kremzow, Adolf, Bäcker
Meier, Paul, Klempner
Salpeter, Herm., Ofensetzer
Salpeter, Paul, Arbeiter
Schreiber, August, Arbeiter
Wendt, Hedwig, geborene Lohser, Wirtschafterin
Werner, Robert, Dreher

31 Eggebrecht, Wilh., Schuhmachermeister
Eggebrecht, Karl, Feuerwehrmann
Hinz, Friedrich, Bäcker
Krause, Anna, Schneiderin
Krause, Friedrich, Arbeiter
Lehmann, Karl, Arbeiter
Mäwisch, August, Arbeiter
Mäwisch, Otto, Arbeiter
Nandow, Therese, Ehefrau
Varsbotter, Max, Arbeiter
Varsbotter, Max, Holzbildhauer
Wiggert, Willi, Lagerverw.

32 Eilert, Gustav, Molkereibes.
Dahme, Friederike, Wwe.
Dahme, Hedw., Konteristin
Eilert, Gustav, Arbeiter
Eilert, Walter, Laborant
Eilert, Willi, Masch.-Schl.
Eilert, Willi, Schlosser
Fricke, Herm., Eisenb.-Sekr.
Fürll, Friedr., Handschuhm.
Jäkel, Willi, Holzbildhauer
Kilian, Anna, geb. Senf
Kilian, Willi, Schlosser
Kiwi, Herbert, Kaufmann
Richter, Frieda, Schneiderin
Richter, Marie, Wwe.
Richter, Paul, Schlosser
Weigl, Johann, Elektriker

33 Krause, Aug., Bäckermstr.
David, Marie, Wwe.
Gerstenberg, Luise, Wwe.
Heinrich, Max, Invalide
Horn, Chaim, Borstenzurichter
Janus, Otto, Maurer
Krause, Ella
Krause, Lisbeth, Stütze
Kremzow, Fritz, Wagenf.
Willberg, Arnold, Kellner

34 Steuer, Ida, Wwe.
Altenhof, Karl, Schaffner
Böhm, Leopold, Klempner
Buchmann, W., Dreher
Draeger, Wilhelmine, geb. Noll
Fischer, Elisabeth, geb. Grommowski, gesch.
Friesicke, Friedrich, Güterbodenarbeiter
Gerke, Adolf, Korbmacher
Krage, Anna, Wirtschafterin
Lorenz, Emma, Ehefrau
Nörthen, Gertrud, Arb.
Piatscheck, Luise, Wwe.
Piatscheck, Richard, Kaufm.
Steuer, Paul, Schlosser
Thelitz, Ernst, Bahnunterh.-Arbeiter

35 Amelung, Paul, Handlungsgehilfe
Druft, Friedrich, Arb.
Druft, Fritz, Arbeiter
Dümche, Karl, Maurer
Gantzer, Adolf, Metallarb.
Nitze, Friedrich, Vorkosthändler
Nitze, Marie, Näherin
Räck, Emma, Wwe.
Schläfke, Friedrich, Arb.

36 Weiß, Friederike, Wwe.
Beier, Anna, Arb.
Borkowsky, August, Arbeiter
Borkowsky, Luise, Arb.
Bürger, Richard, Masch.-Schlosser
Fredrich, Ida, Arb.

Kasprowski, Franz, Arb.
Krawczyk, Ignaz, Arb.
Krebs, Helene, geb. Blume, Ehefrau
Kwapis, Gottlieb, Arb.
Müller, August, Arb.
Schreiber, Ernst, Bäcker
Thiede, Ernst, Dreher
Wolf, Ernst, Fuhrherr
37 Müller, P., Spediteur
Fuchs, Hermann, Friseur
Fuchs, Hermann, Kellner
Fuchs, Marg., Näherin
Fuchs, Willi, Arb.
Heilscher, Fritz, Schlosser
Heilscher, Hermann, Arb.
Heilscher, Otto, Arb.
Herbst, Elise, Wwe.
Hübener, Otto, Bäcker
Luftmann, Helene, Kont.
Meßner, Hans, Dr., Zahnarzt
Müller, Helene, Stütze
Sterzel, Kurt, Buchhalter
38 Wenzel, Max, Strafanst.-Hilfswachtmstr.
Baron, Rudolf, Arb.
Bellin, Gustav, Bahnarb.
Bitterling, Marie, Wwe.
Dessauer, Rudolf, Arb.
Deterling, Fritz, Dreher
Kaminski, Susanna, Arb.
Vogeler, Herm., Schlosser
Waldschläger, Charl., Wwe.
Wersich, Erich, Schlosser
39 Schrodt, Max, Monteur
Behrendt, Albert, Schiffer
Engelhaus, Wilh., Arb.
Große, Albert, Arb.
Kakowsky, Berta, Wwe.
Kampfhenkel, Wilh., Hilfsschaffner
Kiehns, Hermann, Arb.
Koslowski, Willy, Arb.
Lehmann, Ernst, Lederfärber
Lehmann, Wilh., Tischler
Luka, Michael, Arb.
Müller, Friedrich, Arb.
Müller, Karl, sen., Arb.
Müller, Karl, jun., Arb.
Müller, Luise, Kontoristin
Rosenhahn, Frdr., Weichenwärter
Schüler, Wilhelm, Arb.
Schulz, Anna, Ehefrau
Seifert, Fritz, Dreher
Trebs, Adelheid, Arb.
Voigt, Emma, Arb.
Voigt, Fritz, Holzbildhauer
Voigt, Paul, Schlosser
Zwitke, Wilh., Schlosser
40/41 Vaterl. Frauenverein gehörig (Augustah.)
Anders, Ernst, Hausfaktor
Dietrich, Herta, Schwester
Dietzmann, A., Schwesternschülerin
Ehrke, Helene, Diakonisse
Groß, Edmund, Diakon
Könke, Marg., Schwesternschülerin
Lehmann, Hedwig, Diakonisse
Lehrke, Lina, Diakonisse
Leisle, Anna, Schwester
Müller, Otto, Diakon
Neumann, H., Schwester
Noltensmeier, A., Schwester
Pietzsch, Gertrud, Schwester
Röder, Emma, Diakonisse
Roese, Elise, Schwester
Schubert, B., Schwesternschülerin
Schulz, Maria, Diakonisse
Viehl, Lina, Diakonisse
Wünsche, Joh., Diakonisse
42 Rochowschule
Trieb, Willi, Hausmeister
43 Gräning, Karl, Erben
Brekau, Heinr., Arb.
Ebel, Herm., Schlosser
Fischer, Paul, Tischler
Fischer, Willi, Arbeiter
Freidank, Anna, geborene Wulkow, Schneiderin
Kattner, Ida, Wwe.
Kattner, Paul, Dreher
Krüger, Friedrich, Arb.
Kühn, Erich, Töpfer
Schellhase, Friedr., Arb.
Wagenschütz, Otto, Arb.
Wernicke, Ad., Schaffner
Wieland, Alfr., Handlgsgeh.
Wieland, K., Metallschleifer
44 Martha-Lehmann-Hort
45 Adler-Brauerei Dirr & Co.*
Dohrs, Heinrich, Stellm.
Dohrs, Jenny, Arb.
Domizlaff, Fritz, Hdlgsgeh.
Flügel, Frdr., Rentenempf.
Frisch, Anna, Wwe.
Haeusler, Heinr., Dreher
Heumann, Albert, Schlosser
Holm, Berta, Anlegerin
Holm, Franz, Schlosser
Holm, Wilhelmine, Witwe
Jacob, Wilh., Korbm.
Krautz, Emil, Zigarrenm.
Krautz, Martha, Näherin
Müller, August, Arb.
Müller, W., Bankbeamter
Pilger, Paul, Friseur
Reimann, Otto, Arb.
Salmen, Gustav, Schriftf.
Schröder, A., Schreiberin
Schröder, Marie, Wwe.
Schultze, Friedr., Schrankenwärter
Teterski, Simon, Arb.
Thurmann, Otto, Schriftf.
Zimmermann, A., Händler
46 Priegnitz, Karl, Arb.
Gauert, Anna, Arb.
Hexel, Berta, Witwe
Horn, Karl, Arb.
Hübner, Friedrich, Arb.
Jost, Hermann, Pförtner
Koch, Anna, Wwe.
Maaß, August, Arb.
Maaß, Willi, Dreher
Paul, Gustav, Zimmerer
Reimann, Emilie, geborene Dräger, gesch.
Schnell, Otto, Arb.
Schultze, Emil, Schlosser
Schultze, Reinhold, Exped.
Stein, Hermann, Former
Weber, Karl, Arb.
Werner, Franz, Vergolder
Zimmerningkat, E., Witwe
47 Brandin, Karl, Oberpostsekretär
Bärmann, Otto, Arb.
Brandin, Karl, Kaufm.
Eschholz, Minna, Wwe.
Feuerherdt, Max, Dreher
Feuerherdt, Siegmund, Arb.
Goldbeck, Anna, Wwe.
Goldbeck, Willi, Kellner
Grund, Heinrich, Dreher
Güttge, Paul, Bahnarbeiter
Güttge, Wilhelmine, Wwe.
Harleb, Karl, Arb.
Heile, Otto, Arb.
Heneke, Erich, Schmied
Heneke, Karl, Arb.
Hoffmann, E., Kontoristin
Karsubke, Paul, Töpfer
Krüger, Emil, Schriftf.
Krüger, Wilhelmine, Wwe.
Lange, Marie, Wwe.
Neumann, Ernst, Arb.
Sachse, Herm., Maurer
Schernikau, Karl, Magazinaufseher
Schmidt, Else, Schneiderin
Schmidt, Fritz, Arb.
Schmidt, Richard, Arb.
Schulz, Friedrich, Arb.
Schulz, Gustav, Arbeiter
Schulz, Otto, Obermaschinist
Schulze, Wilh., Arbeiter
Splettstößer, Berta, geb. Dresler
Tiecke, Auguste, Wwe.
48 Martin, Kurt, Klempnermeister
Bleichstein, Emil, Arbeiter

Feuerherd, Frieda, geb. Krebs, Ehefrau
Feuerherd, Paul, Zeichner
Fritze, Paul, Lehrer
Jaeger, Karl, Vertreter
Krause, Friederike, Wwe.
Pantzer, Hedwig, Wwe.
Rosenberg, Gertrud, Lehrerin
Rosenberg, Minna, Wwe.
Sarow, Emilie, Wwe.
Wernicke, Ernst, Kutscher
49 Pomplun, Martha, Wwe.
Block, Ernst, Arbeiter
Eggebrecht, Friedr., Arbeiter
Fritze, Johanna, Rentiere
Pomplun, Fritz, Arzt
Sarow, Erich, Arbeiter
Schwerdtfeger, August, Reis.
50 Pfeffer, Marie, geborene Römer, Witwe
Dähne, Auguste, geborene Lummert
Dähne, Wilhelm, Arbeiter
Gantz, Willi, Former
Gersdorf, Franz, Arbeiter
Gerster, Marie, Wwe.
Goral, Julius, Schuhmacher
Klemke, Karl, Gastwirt
Lindemann, Otto, Arbeiter
Michalk, Karl, Arbeiter
Saage, Karl, Monteur
Schulze, Ernst, Arbeiter
Stolze, Paul, Arbeiter
Wendland, Otto, Arbeiter
Wiesenthal, Emil, Arbeiter
50 a Schramm, Aug., Restaurateur*
Eue, Emma, Wwe.
Eue, Emma, Buchhalterin
Eue, Erich, Tischler
Harten, August, Kontorist
Hoffmann, Richard, Arb.
Jankowski, Johann, Schuhm.
Ketscher, Ernst, Sattler
Mahlow, Friedr., Arbeiter
Mehlhase, Karl, Arbeiter
Schulze, Wilh., Arbeiter
Seeger, Fritz, Eisendreher
51 Rettig, Minna, geb. Funke, Witwe
Burow, Gustav, Arbeiter
Flohr, Karl, Gastwirt
Plagens, Ernestine, Wwe.
Rettig, Otto, Bäcker
Scheel, Otto, Bierfahrer
Schulze, Friedr., Arbeiter
Wäger, Max, Kaufmann
Wernicke, F., Bürovorsteher
52 Jerke, J., Polizeiassistent*
Ahlsdorf, H., Schneiderin
Aßmus, Anna, Wwe.
Bielefeld, Georg, Buchhalter
Edling, Albert, Installateur
Melzow, Wilh., Arbeiter
Mewes, Paul, Schlosser
Neumann, Marie, Wwe.
Neumann, Otto, Arbeiter
Römke, Gustav, Arbeiter
Schmidt, Paul, Tapezierer

Gerostraße

1 Flegel, Marie, geb. Käpernick, Witwe
Voigt, Wilhelm, Uhrmacher
2 Dossow, Paul, Gärtner
Böttcher, Aug., Zimmerm.
Galda, Albert, Tischler
Galda, Esther, geb. Lamnot, Witwe
Hoffmann, Elise, geborene Jürgens, Wwe.
Hübener, Fritz, Tischler
Köhler, August, Schlosser
Köhler, Werner, Werkzeugmacher
Krentz, Ernst, Weißgerber
Magdanz, Richard, Arbeiter
Nähring, Friedrich, Arb.
Neumann, Karl, Gärtnereibesitzer
Reinefeld, Robert, Kanzleiassistent
Reinelt, Paul, Metallschl.
Sünwold, Alfred, Arbeiter
Zernickow, Bruno, Arbeiter
3 Genrich, Otto, Landwirt
Genrich, Paul, Landwirt
Sommer, Friedr., Arb.
4 Behrendts, Ernst, Justizobersekretär, Pankow
Barthmann, Emil, Polizei-Betr.-Assistent a. D.
Haas, Justus, Hilfsaufseher
Korneffel, Anna, geborene Tissier, Wwe.
Korneffel, Fritz, Invalide
Schostag, Anna, Schwester
5/7 Schöning, Richard, Gärtnereibesitzer
Jepp, Herm., Hausdiener
Jepp, Luise, Friseuse
Schöning, August, Altsitzer
Schöning, Frieda, Stütze
8 Lösch, Otto, Gärtner
Bansemer, Wilhelm, Arb.
Betge, Anna, geb. Bölke, Witwe
Bölke, Alwine, geb. Jonas, Arbeiterin
Dietrich, Karl, Strafanst.-Hilfswachtmstr.
Dietrich, Rudolf, Arbeiter
Drescher, Wilh., Metallarb.
Elsholz, August, Former
Gebauer, R., Weißgerber
Gebauer, R., Schlosser
Gentz, Rudolf, Schlosser
Jagelmann, Karoline, geb. Zerm, Wwe.
Jonas, Albertine, geborene Habermann, Wwe.
Leppa, Matthias, Arb.
Müller, Anna, Näherin
Noppens, Alb., Tischler
Noppens, Bruno, Werkzeugschlosser
Noppens, Johanna, unv.
Rosenmüller, Karl, Sattler
Rottstock, Karl, Arb.
Schulze, Friedrich, Arb.
Seidel, Gottlieb, Arb.
Seidel, Ida, Schneiderin
Wernicke, Albert, Schiffer
9/10 Feustel, Wilh., Kaufm.
Burow, Friedrich, Arb.
Burow, Fritz, Schlosser
Dau, Erich, Monteur
Dau, Friedrich, Tischler
Dau, Willi, Schneider
Feustel, Alfred, Dekorateur
Jaenicke, Franz, Arb.
Merklein, Otto, Stellmacher
Milke, Karl, Arb.
Schnitzler, Peter, Bauschl.
Tietz, Rich., Werkzeugm.
11 Stimming, Paul, Kriegsgerichtssekr., Charlottenburg
Bensch, Wilhelm, Weißg.
Brandenburg, Wilhelm, Rentenempfänger
Gorgas, Ida, geb. Glänzel, Witwe
Gütler, Otto, Gärtner
Heinrich, Wilhelm, Tischler
Kolrep, Karl, Arb.
Konsumv. „Vorwärts"
Lippert, Karl, Schweißer
Pieper, Herm., Steuersekr.
Richter, Friedr., Tischler
Schönefeld, Luise, geb. Neumann, Witwe
Schwarzlose, Auguste, geb. Meichau, Wwe.
Schwarzlose, Wilh., Töpfer
Tschiene, Richard, Strafanstalts-Oberwachtmstr.
Tschiene, Walter, Schneider
Volbert, Fritz, Bäcker
Weiß, Elise, Arbeiterin
Weiß, Joh., Arb.
Werner, Wilhelm, Arb.
Winter, Elsa, geb. Simon, Witwe
Wolf, Friedrich, Schuhm.
11a Werner, Willi, Hdlgsgeh.

12 Siedow, Richard, Landwirt
Baers, Artur, Tischler
Bernau, Ernst, Güterbodenarbeiter
Friedrich, Paul, Former
Günther, Anna, Arbeiterin
Köhn, Albert, Arb.
Köhn, Albert, Kaufmann
Krenz, Herm., Weißgerber
Lenz, Luise, geb. Els, Wwe.
Lippert, Frieda, Arb.
Lippert, Karl, Schuhm.
Michel, Ernst, Schneider
Paech, A., Schleifer
Priese, Wilhelm, Berg.
Speichert, Albert, Arb.
Wedekind, Georg, Monteur
13 Tobin, Max, Schiffszimm.
Betka, Ernst, Arb.
Betka, Otto, Weißgerber
Gebhardt, Karl, Arb.
Mesenberg, Erich, Schlosser
Tobin, Anna, Schwester
14 Wuch, Max, Schlosser
15 Lösch, Auguste, geb. Kolitz, Witwe
Brauer, Anna, geb. Schulze, Witwe
Kienast, Kurt, Arb.
Kienast, Paul, Arb.
Winter, Franz, Zigarrenmacher
Wolfram, Martha, geborene Lösch, verehel.
16 Teichgräber, Herm., Abfuhrunternehmer*
Gilaschke, Otto, Melker
Neumann, Friedr., Landw.
Schultze, Richard, Arb.

Gobbinstraße

2 Neumann, Albert, Landw.
Hormig, Paul, Verk.
Michel, Karl, Gärtner
Neumann, Albert, Ing.
40 Büttner, Otto, Ingenieur

Gödenstraße

1 Haack, Hermann, Fleischermeister*
Eilert, Friedrich, Arb.
Eilert, Paul, Arb.
Harendt, Emilie, Wwe.
Kompowski, Johann, Arb.
Nehre, Fritz, Arb.
Stage, Fritz, Arbeiter
Tobis, Marie, Arb.
Tobis, Rosalie, Wwe.
2 Brandenb. Versicherungs-Akt.-Ges.*
Fehlow, Emma, Wwe.
Gobel, Sophie, Arb., Wwe.
Große, Karl, Arb.
Käbrt, Ida, Wwe.
Keltz, Helene, Näherin
Klaczinski, Eduard, Arb.
Liebau, Karl, Bäcker
Liepe, Karl, Arb.
Müller, Martha, gesch., Arbeiterin
Petrus, August, Klempner u. Installateur
Püppke, Otto, Lackierer
Raczkowiak, Josef, Arb.
Rogge, Wilhelmine, Wwe.
Wollbrück, Hans, Schlosser
3 Müller, Ida, Charlottenburg
Behrendt, Gustav, Arb.
Burdack, Gustav, Arbeiter
Giffhorn, Gerhard, Fräser
Giffhorn, Otto, Arb.
Giffhorn, Otto, Schuhm.
Glattkowski, A., Maschinenputzer
Jagelmann, Paul, Bäckermeister
Koeppen, Karl, Arb.
Koeppen, Martha, Arb.
Liesicke, Herm., Arb.
Meyer, Heinrich, Arb.
Ponteau, Ernst, Fleischer
Rosenbaum, Aug., Schloss.
Schmidt, Herm., Heizer
Tobis, Paul, Tischler
Todtenhagen, E., Drechsler
4 Ciopata, Johann, Handelsmann
Brauer, Fritz, Sattler
Brauer, Karl, sen., Müller
Brauer, Karl, jun., Müller
Deichert, Wilh., Händler
Freisberg, F., Maschinenbauer
Grothe, Marie, Wwe.
Heht, Frieda, geb. Brauer, geschieden
Kluge, Otto, Werkzeugschlosser
Krenzlin, Karl, Arbeiter
Kutzner, Alfons, Tischler
Liebener, Albert, Arb.
Löffelmacher, Karl, Gärtner
Lüdecke, Friedr., Maurer
Rudolph, Anna, Wirtsch.
Wionzek, Martha, Arb.
5 Ide, Gustav, Fleischer
Albrecht, Karl, Arb.
Hampe, Gustav, Arb.
Koppe, Gustav, Arb.
Kunert, Anna, Wwe.
Mairowitsch, Ernestine, Witwe
Markau, Karoline, Wwe.
Meiners, Johann, Arb.
Pauly, Friederike, Wwe.
Sieber, Marie, Wwe.
Türk, Paul, Werkmeister
6 Bandelow, Ida, Wwe.
Bandelow, Paul, Schlosser
Bungert, Alfred, Arb.
Bungert, Berta, Witwe
Hoffmann, Richard, Arb.
Hübener, Erich, Schlosser
Hübner, Friedrich, Arb.
Jonas, Elise, Wwe.
Kretzschmar, Otto, Schlosser
Krüger, Otto, Zimmermann
Raeck, Gustav, Arb.
Raeck, Willi, Volontär
Sachse, Paul, Tischler
Stein, August, Arb.
Szczés, Erich, Arb.
Szczés, Johann, Arbeiter
Wollbrück, Friederike, Wwe.
7 Konsumverein „Vorwärts"
Dywan, Elisabeth, Arb.
Dywan, Leo, Arb.
Dywan, Otto, Tischler
Engel, Otto, Arb.
Engers, Martin, Arbeiter
Hackert, Karl, Arb.
Henne, Bernhard, Händler
Henne, Klara, Obstgeschäft
Herber, Anton, Fischer
Jagusch, Gust., Schmied
Jankowiak, Apollonia, Wwe.
Jericke, Reinhold, Arb.
Kluckert, Wilh., Privatier
Knape, Auguste, geborene Weichert
Kuhfahl, Otto, Barbier
Kuhfahl, Willi, Kontorist
Kurzbein, Herm., Dreher
Lange, Paul, Schlosser
Lehmann, Marie, geborene Pohlmann
Lehmann, Fritz, Arb.
Lindenberg, Agnes, geborene Jericke
Lüdeke, Paul, Arb.
Ost, Mathilde, Wwe.
Schulze, Hans, Schlosser
Schwäreke, Friedrich, Arb.
Staub, Klara, verehel.
Trebuth, Marie, Witwe
Volkwein, Erich, Kellner
Wehe, Friedrich, Arb.
Zürch, Paul, Bahnarb.
8 Sumpf, Berta, Witwe
Borchart, Bruno, Werkzeugdreher
Borchart, Max, Vergolder
Dames, Paul, Arbeiter
Kienast, Karl, Fahrstuhlf.
Lennecke, Wilhelm, Schlosser

Riedel, Ernst, Friseur
Riedel, Wanda, Wwe.
Scheler, Paul, Friseur
Schütze, Karl, Heizer
9 Insel, August, Heizer
Basener, Hermann, Arb.
Buller, Erich, Arbeiter
Feiser, Beate, Arbeiterin
Feiser, Karl, Arbeiter
Lommatsch, Paul, Dreher
Mewes, Wilh., Arbeiter
Schröder, Emmi, Krankenschwester
Schröder, Karoline, Wwe.
Sydow, Paul, Arbeiter
Tietz, Ida, Wwe.
Tietz, Wilh., Arbeiter
Ullrich, Ernst, Arbeiter
Willnat, Paul, Schneider
10 Bentkowski, Theod., Bremen
Brehmeyer, Max, Arbeiter
Adam, Erna, geb. Haacker, gesch.
Behrendt, Oskar, Töpfer
Dahlke, Otto, Schlosser
Frisch, Gustav, Arbeiter
Friedrich, Alfred, Arbeiter
Geigert, Karl, Arbeiter
Haacker, Helene, Witwe
Herre, Georg, Arbeiter
Krüger, A., Schneidermstr.
Kunth, Otto, Schlosser
Müller, Alfred, Lokomotivh.-Anwärter
Neumann, Max, Arbeiter
Peters, Hermann, Kellner
Ritter, Emma, Wwe.
Schalla, Elisabeth, Wwe.
Schleue, Max, Tischler
Schnieber, Franz, Arbeiter
Schnieber, Karoline, Wwe.
Schomburg, Max, Arbeiter
Seraphim, Ernst, Schlosser
Voigt, Franz, Arbeiter
Welniak, Paul, Arbeiter
Zerm, Wilh., Arbeiter
11 Krebs, Friedrich, Arbeiter
Driemel, Paul, Schlosser
Hünicke, Emilie, Witwe
Hünicke, Paul, Arbeiter
Kabelitz, Karl, Schlosser
Kelb, Emilie, Wwe.
Kluge, Wilh., Arbeiter
Kreuseler, Paul, Lackierer
Müller, Friedrich, Arbeiter
Müller, Marie, Arbeiterin
Peetz, Wilhelmine, Arb.
Schmidt, Emilie, verehel.
Schmidt, Friedr., Klempner
Schmidt, Karl, Arbeiter
Schulz, Wilhelmine, Wwe.
12 Hannemann, Richd., Landw.
Freidank, Karl, Arbeiter
Gahmann, Joh., Registrator
Hannemann, Aug., Kutscher
Hannemann, Ernst, Landw.
Hannemann, Fritz, Sattler
Hauswaldt, Georg, Feilenh.
Kohl, Karoline, Wwe., Arb.
13 Sattelkau, Wilh., Arbeiter
Bernau, Karl, Polizei-Betr.-Assistent
Dalies, Wilh., Arbeiter
Danker, Emil, Musiker
Gleißner, Otto, Arbeiter
Heinrich, Karl, Arbeiter
Kluge, Luise, geb. Bärenwolle, Ehefrau
Schulke, Ida, Näherin
14 Kalitz, Max, Klempnermeister
Dräger, Richd., Feilenhauer
Haake, Lina, Wwe.
Hoffmann, Katharina, Wwe.
Kalitz, Richd., Klempner
Kühne, Alfred, Arbeiter
Laube, Kurt, Arbeiter
Martens, Henry, Drechsler
Meier, Wilh., Arbeiter
Mohaupt, Aug., geb. Liesicke, gesch.
Mohaupt, Gertrud, Arb.
Schneider, Alb., Arbeiter
Schneider, Georg, Arbeiter
Tackmann, Kurt, Former
Thiele, Ernst, Arbeiter
15 Große, Wilh., Wwe.
Altenkirch, Anna, Wwe.
Altenkirch, Ernst, Schlosser
Bublitz, Hedwig, Kontorist.
Eckardt, Wilh., Tischler
Große, Auguste, Wwe.
Große, Emma, Kontoristin
Große, Fritz, Kontorist
Kausmann, Paul, Arbeiter
Lorz, Friedr., Arbeiter
Ludwig, Gustav, Maurer
Redetzky, Amalie, Wwe.
Schütze, Luise, Ehefrau
Serrenthin, Albert, Arb.
16 Riedel, Ernst, Hauptmann a. D.*
Beckmann, Marie, Arb.
Bellin, B., Wirtschafterin
Glowka, Johann, Arbeiter
Güttge, Karl, Arbeiter
Hannemann, Herm., Former
Kutscher, Joh., Schleifer
Lötel, Helene, geb. Althaus, verehel.
Osterburg, Friedr., Arbeiter
Osterburg, Wilh., Arbeiter
Semmler, Otto, Arbeiter

Görden, Kolonie

2 Nitze, Albert, Kolonist
Teige, Gustav, Lokomotivh.
3 Fischer, Hermann, Arbeiter
4 Kabelitz, Friedr., Tischler
Kabelitz, Friedrich, Schlosser
5 Willberg, G., Restaur.
Höfer, Anna, Dienstmädchen
6 Willberg, Wilhelm., Wwe.
Willberg, Gertrud, Stütze
7 Rahneberg, Aug., Maurer
Rahneberg, Fritz, Elektrom.
8 Giese, Karl, Kolonist
9 Wachs, Karl, Restaurat.*
Wachs, Oskar, Kaufmann
10 Schröder, Wilh., Pantinenmacher
Homm, Richd., Landwirt
Jessat, Hermann, Schweißer
Wegener, Friedrich, Landw.
11 Wachs, Karl, Gastwirt
12 Zander, Wilh., Arb.
Tempelhagen, Richd., Arb.
13 Fabian, Friedr., Landwirt
Fabian, Auguste, geb. Kreitling, Witwe

Görden, Landesanstalt

siehe Winterfeldtallee 2

Görden, Wärterdorf

(Sämtliche Häuser gehören der Prov.-Landesanstalt)

2 Schankin, August, Pfleger
Wobick, Otto, Wärter
3 Radtke, Heinrich, Krankenwärter
4 Zander, Franz, Heizer
Roloff, Erich, Schlosser
5 Peter, Hermann, Pfleger
6 Sündermann, A., Wärter
8 Hieronimus, Otto, Wärter
9 Frey, Paul, Pfleger
10 Möller, Artur, Krankenpfl.
11 Arndt, Helene, geb. Bennewitz, Witwe
Hanschel, Max, Baubote
12 Lehmann, Alfred, Pfleger
13 Wolter, Frieder., geb. Tipke, Witwe
14 Pest, Rudolf, Pfleger
15 Noack, Anna, geb. Schiller, Witwe
Noack, Ernst, Pfleger
16 Reuter, Alfr., Hilfsschreiber
17 Feist, Margar., geb. Krause, Witwe
18 Pioch, Otto, Schlossermstr.
19 Ernst, Hermann, Chauffeur
Schillumeit, Friedr., Pfleger

20 Herrmann, Kurt, Klempner
21 Müller, Eduard, Pfleger
22 Fischer, Karl, Pfleger
23 Sroka, Friedr., Pfleger
24 Goldmann, Theod., Pfleger
25 Mates, Johann, Maler
26 Gniech, Johann, Pfleger
27 Eichhorst, Wilh., Former
Kalus, Otto, Arbeiter
Kunert, Paul, Förster
Wawrok, August, Arbeiter
28 Mruczinski, Richd., Pfleger
29 Huth, Robert, Schneider
Kahn, Aug., geb. Kuhnwald, Witwe
30 Butter, Bruno, Werkmstr.
31 Paczoch, Gustav, Pfleger
Paczoch, Paul, Arbeiter
32 Lehmann, Max, Pfleger
33 Zander, Fritz, Wärter
Zander, Anna, geb. Koch, Witwe
34 Hauffe, Max, Wärter
Schwerdt, Sophie, geb. Paul, Wwe.
35 Hanke, Margar., geb. Hegel, Witwe
36 Goyke, August, Pfleger
37 Zorn, Julius, Pfleger
38 Schulz, Friedr., Pfleger
Schulz, Erich, Buchdrucker
39 Keil, Fritz, Pfleger
40 Kakuschke, Wilh., geborene Lemke, Witwe
Zahl, Max, Pfleger
41 Jeschke, Herm., Krankenpfl.
Schmidt, Th., Uhrmacher
42 Wedtke, Artur, Pfleger
Skroch, Paul, Arbeiter
43 Prescher, Heinr., Stukkat.
44 Kola, Ignaz, Arbeiter
45 Lerche, Gottl., Schachtmstr.
Wollberg, Hedwig, geborene Schmidtke, Witwe
46 Gericke, Emma, geborene Klinger, Wwe.
Klinger, Karl, Schlosser
47 Schulz, Wilh., Hilfswärter
48 Delle, Paul, Hilfspfleger
48 b Rabieger, Joseph, Arb.
49 Trenn, Willi, Hilfspfleger
50 Müller, Robert, Wärter
51 Schulze, Otto, Pfleger
52 Stolzenburg, Franz, Hilfspfleger
53 Peikert, Ernst, Pfleger
54 Marx, Fritz, Pfleger
Frenzel, Gustav, Arbeiter
55 de Jardin, Wilhelm, Lokomotivführer
Adamczyk, Gustav, Arbeiter
Langner, Karl, Arbeiter
Langner, Paul, Arbeiter
Ziegler, Gustav, Schlosser
56 Pietsch, Robert, Pfleger
57 Lewerenz, Erich, Pfleger
58 Kirchhoff, Martin, Arbeiter
59 Walter, August, Pfleger
60 Hellwig, Dina, geb. Burhenne, Witwe
Hellwig, Otto, Pfleger
61 Zacharias, Max, Pfleger
62 Kliesche, Hermann, Pfleger
63 Teschke, August, Pfleger
64 Sidow, Karl, Portier
65 Dargatz, Hermann, Pfleger
66 Wilm, Albert, Pfleger
67 Stelter, Paul, Pfleger
68 Frotscher, Auguste, geb. Gröpler, Witwe
Pahl, Willi, Installateur
69 Pommerening, Th., Wärter
70 Buhlemann, Georg, Arb.
71 Stolzenburg, Ernst, Pfleger
72 Knels, Reinh., Pfleger
73 Reinke, Otto, Pfleger
74 Krenz, Friedr., Wärter
75 Seidler, Otto, Pfleger
76 Krumbeck, Aug., Wärter
77 Preuß, Albert, Hilfspfleger
78 Dietrich, Karl, Schmied
Janke, Fritz, Arbeiter
Langner, Fritz, Arbeiter
Pfeifer, Gottlieb, Arbeiter
Ritter, Albert, Schneider
Ritter, Erich, Schlosser
Ritter, Martha, Köchin
79 Riefke, Karl, Werkmstr.
80 Heise, Paul, Former

Gördenweg

Laubenkolonie „Erdenglück"
Jahn, Otto, Elektromonteur
Polack, Martha, Arb.
Thurmann, Franz, Arbeiter
1 Zimmermann, O., Schriftf.
7 Ludwig, Otto, Schmied
9 Hartmann, Leopold, Hausmeister i. R.
10 Steinike, Herm., Handelsm.
Schneider, Karl, Arb.
11 Meinke, Wilh., Arb.
Meinke, Marie, Bürogeh.
12 Lüdicke, Emil, Ingenieur
Stöhr, Adam, Ingenieur
16 Littmann, Emil, Fabrikbes.
Seliger, Karl, Landwirt, dipl. agr.
18 Morlock, Joseph, Filialleit.
Schneider, Hildegard, geb. Schierstedt, verehel.
19 Stabrodt, Gustav, Rottenf.
20 Bohnhoff, Emil, Werkmstr.
Bohnhoff, Frieda, Buchh.
Kramer, Fritz, Reichsbankb.
21 Duncker, Fritz, Dr. med.*
von Derschau, Nikolaus, Oberförster a. D.
Trautmann, A., Hausdame
Witte, Otto, Steindrucker
Zürke, Pauline, geb. Just, verehel.
22 Hillhagen, Anna, Privatbeamtin*
24 Hillhagen, Anna, Privatbeamtin*
28 Möhle, Alfred, Polizeischuldirektor
32 Ulbrich, Otto, Tiefbautechn.
34 Löwenstein, Walter, Arb.
Lemke, Otto, Kaufmann
36 Siegmund, Karl, Dreher
Seiling, Kurt, Heizer
Wagner, Franz, Kaufmann
40 Säglitz, Fritz, Bauingenieur u. Zimmermeister
42 Schmidt, Franz, Bauunternehmer
Schmidt, Helene, Kontoristin
44 Schmidt, Karl, Postassist.
48 Mohr, Hermann, Gärtner
Giebel, Minna, geb. Böhl, verehelicht
Hildebrandt, Fritz, Arb.
Schmidt, Otto, Arb.
52 Hübner, Mart., Gärtnereibesitzer
Hübner, Charlotte, Wirtsch.
Pagels, Friedr., Techniker
147 Hoffmann, Willi, Dreher
Leonhardt, Hilde, Handelslehrerin
149 Schnide, Fritz, Mechaniker
Wuestemann, Paul, Apothekenassistent
155 Kirchner, Max, Rendant
Kirchner, Reinhold, Tischler
159 Grüneberg, Paul, Magistrats-Inspektor
Grüneberg, Friederike, geb. Dams, Wwe.
Laube 1 Blaschke, Walter, Schlosser
Laube 25 Zander, Albert, Arb.
Laube 72 Zander, Paul, Arb.
Laube 73 Tuchen, Max, Maschinenschlosser
Laube 76 Kutschewski, Wilh., sen., Arbeiter
Kutschewski, W., jun., Arb.

Goethestraße

1 Heinrich, Reinhold, Bäckermeister

Drömer, Ernst, Maler
Drömer, Friedr., Böttcher
Fleischhauer, Otto, Schmied
Gergas, Otto, Zimmermann
Goßens, Ernst, Schlosser
Hadamek, Paul, Heizer
Heinrich, Alfred, Bäcker
Kloß, Otto, Dreher
Korn, Arno, Schneider
Korn, Erwin, Dreher
Korn, Liska, Arbeiterin
Korn, Paul, Schlosser
Krüger, Paul, Ober-Zollsekr.
Lehmann, Walter, Dreher
Mahlow, Otto, Arbeiter
Michalke, Aug., geb. Neumann, verehel.
Münchow, Erich, Magistrats-Inspektor a. D.
Neuendorf, Karl, Arbeiter
Neumann, Berthold, Kaufmann
Seifert, A., Betriebsleiter
Skarpinski, Bruno, Lagerverwalter
Stolze, Margar., geb. Lehmann, verehel.
Strahlendorf, Karl, Heizer
Wiese, Paul, Arbeiter
Zippel, Karl, Arbeiter
Zippel, Karl, Former

2 Wendt, Wilhelm, Maurermeister
Fulte, Gustav, Schneider
Giesemann, Paul, Kellner
Hanisch, Karl, Schneider
Rahneberg, August, Polizei-Arbeiter
Schramm, Otto, Maurer
Schulz, Julius, Arbeiter
Stahl, Otto, Heizer
Stark, Karl, Maschinist
Wendt, Wilh., Bautechniker
Wölfel, Andreas, Schriftf.
Zbytniewski, Franz, Invalide
Zbytniewski, M., Schmied

3 Möse, Otto, Arbeiter
Barnitzke, Gustav, Arbeiter
Bütow, Erich, Schleifer
Bütow, Karl, Arbeiter
Friedrich, Marie, Dienstm.
Jätschmann, Hedwig, geb. Rudzewitsch, Wwe.
Jeserick, Wilhelm, Schiffseigentümer
Junge, Alwin, Schmied
Junge, Hermann, Schmied
Kosewitz, Wilh., Schmied
Krienke, Ernst, Arbeiter
Krienke, Gustav, Bügler
Krienke, Otto, Schlosser
Lawrenz, Richard, Postschaff.
Lübke, Christian, Schuhm.
Möse, Erich, Schlosser
Möse, W., Glaserei, Privatwohn. Gr. Gartenstr. 63
Müller, Erich, Schlosser
Weise, Paul, Lithograph

4 Zippler, Frieder., geb. Menk, Witwe
Barthelmeus, Margar., geb. Freytag, verehel.
Bölke, August, Arbeiter
Bölke, Otto, Dreher
Freyer, Dietrich, Schmied
Grabow, Gustav, Arbeiter
Keßler, Karl, Werkmeister
Kilian, Emil, Feuerwehrm.
Lossin, Max, Arbeiter
Meichau, Friedr., Werkzeugmacher
Neumann, Konrad, Arbeiter
Plettenberg, Luise, Disponentin
Schaave, Wilh., Arbeiter
Schulz, Richd., Drahtweber
Sumpf, Wilh., Arb.
Zippler, Fritz, Korbmacher

5 Lemme, Aug., geb. Bethge, Witwe
Delignard, Albert, Klempner
Delignard, Elsb., Kontorist.
Gnädig, Walter, Lokomotivf.
Hans, Wilh., Oberpostschaff.
Kirchner, Hedwig, Kontorist.
Langer, Max, Tischler
Lehmann, Ernst, Schlossereibesitzer
Rebel, Anna, geb. Brekow, Witwe
Rebel, Gertrud, Näherin
Wilke, Ernst, Oberpostschaff.

9 Kummerlé, A., Fabrikbes.
Janecke, Max, Kellner
Kößling, Max, Former
Korschelt, Robert, Werkmst.
Schröder, Gustav, Arb.
Teubert, Kurt, Spinnmstr.
Teubert, Marie, geb. Birnstein, Wwe.
Weber, Paul, Schlosser

Göttiner Straße

7 Häuteverwertung G. m. b. H.
8 Nöldge, Karl, Handelsm.
18 Irmisch, Helene, Wwe.
Rudolph, Luise, Stütze
Schneider, Käthe, geb. Irmisch
Schütte, M., Hauslehrerin
34 Stehling, Friedr., Handelsmann
Stehling, Franz, Handlgsgh.
Stübing, Paul, Dreher
36 Wills, Minna, Wwe.
Bruchmüller, R., Schlosser
Gericke, Herm., Monteur
Schmidt, Max, Dreher
Schmidt, Willy, Schlosser
Schönfeld, Marie, Witwe
Schönfeld, Walter, Kaufm.
Seeger, Otto, Schlosser
38 Köppen, Ferdin., Monteur
Durchholtz, Otto, Arbeiter
Holzkamm, Otto, Fleischer
Köppen, Frieda, Buchhalterin
Lehmann, Karl, Arbeiter
Schnell, Gottlieb, Rentenempfänger
Seeger, Erich, Dreher
Stobinski, Edmund, Maler
Zimmermann, Wilh., Rentenempfänger
40 Heinke, Georg, Feilenhauermeister
Fehlow, Albert, Schlosser
Hagen, Friedr., Privatmann
Hoffmann, Marie, Wwe.
Hoffmann, Martha, Arb.
Ide, Richd., Gärtner
Kaiser, Herm., Postschaffner
Liebau, Karl, Kaufmann

Göttiner Landstraße

1 Nickel, Anna, Wwe.
Fritze, Karl, Reichsbankgeldzähler
2 Friesecke, August, Privatm.
Barth, Auguste, Witwe
Jordan, Fritz, Arbeiter
Sommer, Adolf, Former
3 Stahlknecht, Herm., Weißgerber
Stahlknecht, Emil, Tuchm.
Vogeler, Albert, Arbeiter
Wasseroth, Max, Steindruck.
4 Heise, Wilh., Gemüsehändl.
Heinicke, Marie, Wwe.
Heise, Franz, Gärtner
Heise, Wilhelm, Arb.
5 Lutter, Max, Musiker
5a Wels, Karl, Bahnarb.
6 Eggert, Paul, Schlosser
Fähling, Albert, Arb.
Feuerherdt, Ernst, Modelltischler
Feuerherdt, H., Werkmstr.
Prettner, Fritz, Arb.
Stein, Herm., Schneider
7 Schulz, M., Kriminalwachtmeister i. R.
Schulz, Willy, Bürogehilfe
7a Grothe, Max, Dreher
Matzner, Eduard, Arb.

7b Hechel, Wilhelm, Dreher
Deist, Martin, Schlosser
Wuthenow, Albert, Arb.
8 Hoffmann, Karl, Dreher
Hoffmann, Willy, Dreher
9 Taube, Mathilde, Ehefrau
Lowisch, Fritz, Schlosser
Taube, Alfred, Werkzeugdreher
Taube, Walter, Bügler
10 Wöllner, August, Arb.
Garn, Karl, Zugf. a. D.
Wöllner, August, Schlosser
10d Schünke, Emil, Oberschirrmeister a. D.
10e Trebstein, Paul, Bäcker
11 Krug, Reinhold, Schlosser
Ziethen, Hermann, Arb.
12 Cavi, Peter, Schlosser
13 Ziethen, Herm., Landwirt
14 Schönefeld, Fr., Landwirt*
Gentz, Marie, Wwe.
Gentz, Siegfried, Mechan.
Teßmer, M., geb. Metzer
15 a Jänicke, G., Korbmacher
16 Block, Karl, Arb.
Härtel, Alfred, Schlosser
Müller, Johannes, Mont.
Vogel, Karl, Arb.
17 Krebs, Karl, Rentenempf.
Eggert, Karl, Schuhm.
Krebs, Paul, Schlosser
Manecke, Fritz, Arb.
Interessentenweg
Sörensen, Christian, Arb.
Neubau
Hoppe, Herm., Studienrat
Am breiten Bruch
Schönecks Erben*
Burow, Willi, Kutscher

Gorrenbergstraße

1 Adler-Brauerei
Eggebrecht, Pauline, Wwe.
Roscher, Herm., Arb.
2 Fischer, Georg, Kaufm.
Dey, Ida, Näherin
Häusler, Paul, Kaufm.
Schäffner, Kurt, kaufm. Volontär
Voigt, L., kaufm. Angestellte
Voigt, Otto, Oekonom
3 Schmidt, Karl, Bürstenmachermeister
4/5 Löscher, Arthur, Bäckerm.
Bährmann, A., Lehrer a. D.
Boltz, Emil, Lokomotivführer a. D.
Enters, Luise, geb. Bährmann, Witwe
Grabusch, Hermann, Obsthändler
Grabusch, Joh., Anwaltsgehilfe
Ide, Gustav, Hdlgsgeh.
Kanisch, Otto, Arb. und Portier
Klewitz, Paul, Maurer
Krümcke, Georg, Arb.
Neye, Wilh., Arb.
Siegel, Wilh., Bürodiener
6 Grundt, Friederike, Wwe.
Mahlert, Paul, Restaurat.
Wartenberg, Paul, Schneid.
7 Weiß, Richard, Friseur
Lange, Willi, Vers.-Beamt.
8 Schulz, G., Schneidermstr.
Achterberg, H., Schneiderin
Bading, Helene, geb. Görke, Ehefrau
Berek, Johann, Dreher
Fröhlich, H., Schneiderin
Kumrow, Willi, Lehrer
9 Matzeit, Gust., Materialwarenhandlung
Behrendt, August, Schuhm.
Behrendt, Johannes, Arb.
Behrendt, Klara, Arb.
Gradt, Marg., verehelicht
Hintze, Fritz, Stellmacher
Matzeit, Klara, Stütze
Matzeit, Willi, Kaufm.
10 Schuder, Emil, Zigarrenfabrikant
Frank, Otto, Butter- und Käsespezialgeschäft
11 Krahl, Heinr., Inh. der Firma Albert Sonnemann, Schirmgeschäft
12 Wilhelm, Klara, Witwe
Dommersdorf, Berta, geb. Hechel, Wwe., Konfitürengeschäft
Dommersdorf, Elise
13 Gothan, Oskar, Sattler
Hahnfeldt, F., Schneidermeister
Hahnfeldt, G., Schneider
Mönch, Hermann, Korbm.
Piesker, Erich, Klempner
14 Peter, Wilhelm, Rentier*
Böttcher, Erich, Dekorationsmalerei; Privatwg.: Krakauer Str. 49
Hildebrandt, Willi, Arbeiter
Keßler, Anna, Privatiere
Lebelt, Emma, geb. Peter, Witwe
Schreiber, Adolf, Schlosser
15 Guder, Gottwalt, Kaufm.*
Grabow, Bruno, Hdlgsgeh.
Grabow, Otto, Arb.
Grabow, W., Maschinenformer
Matzat, Karl, Bauarbeiter
Thiedmann, Rob., Schneider
Thiele, Alwine, Ehefrau
16 Becker, Gustav, Privatm.
Beuster, Otto, Arbeiter
Kricheldorf, August, Maler
Riek, Marie, geb. Fritze, Privatiere
17 Palme, Rudolf, Fleischermeister
Jacobs, Anna, Schneiderin
Jacobs, Luise, Wwe.
Pickert, Joh., Schneiderin
Schkölziger, Karl, Arb.
Senf, Rich., Hausdiener
18 Schulze, Hermann, Kfm., Materialwarengesch.
Czinski, Herm., Schuhm.
Gericke, Mart., Ingenieur
Graeber, Rud., Ingenieur
Herbst, Hans, Ingenieur
Hudler, Max, Stadtbauf.
Hübner, Rob., Mag.-Insp.
Luther, Hans, Ingenieur
Matthiae, E., Dr., Amtsgerichtsrat
Nebel, Oskar, Kaufmann
Rüdiger, Kurt, Kaufmann
Sauer, Rud., Mittelschullehrer
Schulze, Mart., Kaufmann
Winkler, Gerh., Polizeihauptmann

Gotthardtkirchplatz

1 Wernitz, Franz, Töpfer
Stüber, Erw., Schornsteinf.
2 Hartmann, Paul, Bäckermeister*
Reimer, Gust., Töpfer
Reimer, Rich., Arb.
Reimer, Willi, Arb.
3 Menz, Karl, Arb.
Haase, Marie, geb. Letz, Witwe
Krause, Paul, Stellmacher
Kröl, Paul, Arb.
4 Küsterhaus
Leow, Eduard, Kirchendiener
Leow, Helene, Verkäuferin
5 Stadtgemeinde
Fischer, Karl, Tapezierer
Rankewitz, Otto, Arb.
Rankewitz, Wilh., Arb.
Schulze, Otto, Schlosser
6 Uppendahl, Emil, Bauunternehmer
Schadebrodt, Herm., Arb.
Uppendahl, Walter
Ziehm, Alb., Tuchscherer
Ziehm, Elise, Verkäuferin

7 Fritze, Hugo, Lehrer
Köllner, Wilh., Elektrom.
Lucas, Klara, Privatiere
Tönniges, W., Bankbeamter
8 Oberpredigerhaus
Baltzer, Otto, Superintendent
Simon, Fritz, Hilfspostsch.
9 Alte Saldria, Gemeindeschule
Stendel, Karl, Arb.
Tönniges, Alb., Hausmstr.
10 Stadtgemeinde
Albroszeit, Karl, Rangierer
Borkowsky, Rich., Arbeiter
Dams, Helene, geb. Müller, verehelicht
Dams, Otto, Arb.
Engelbrecht, Bertha, geb. Kenne, Wwe.
Fersing, Peter, Bürogehilfe
Fischer, Marie, Arb.
Gabbe, Emil, Arb.
Güssow, Wilh., Arb.
Hartmann, Alb., Arb.
Kußerow, Antonie, Händl.
Ostermann, Willi, Arb.
Reinke, Willi, Arbeiter
Rutkowsky, Franz, Arb.
Schulz, Otto, Arb.
Schwinning, Marie, geb. Tennius, Witwe
Serwitzky, Reinhard, Arb.
Siebert, Alb., Arb.
Wegener, Fritz, Handelsm.
Wegener, Karl, Arb.
Werk, Hans, Bäcker
Widerstein, Rich., Kutscher
Wienecke, Heinrich, Dreher
Wolff, Paul, Arbeiter
Wußmann, Otto, Dachdecker
Ziegel, Franz, Drechsler
11 Predigerhaus
Hanstein, W., Pfarrer
12 Predigerhaus
Koch, Paul, Pastor
13 Schumacher, O., Kfm.
Hendrischke, P., Obermstr.
Jarling, Erich, Kaufmann
Kalethe, A., Eisenb.-Sekr.
Landvoigt, Paul, Arb.
Stampehl, Alma, geborene Wilke, verehel.
14 Fischer, Karl, Kaufmann*
Hannemann, Luise, Gesanglehrerin
Kahl, Emil, Kaufmann
Kuhn, Otto, Lehrer
Leuchtner, Alois, Friseur
Müller, Leo, Pensionär
Nagel, Paul, Bahnhofsvorsteher
Reggelin, Otto, Zuschneider
Rodatz, Magdalene, Lehrerin

Gotthardtwinkel

1 Helmes, Karl, Bürodirekt.
Kleeßen, Joh., Rektor
Krug, Erich, Landessekretär
Schünke, Karl, Mag.-Insp.
4 Siedschlag, Alfred, Kaufm.
Hubrich, Elisabeth, Stütze
Lommatzsch, W., Magistr.-Inspektor
Miers, Georg, vereid. Landmesser

Grabenstraße

1 Hannemann, O., Tuchfabrikant*
Flügge, Otto, Arb.
Krause, Frieda, geb. Kloß, Ehefrau
2 Hannemann, O., Tuchfabrikant*
Glocnewinkel, B., Plätterin
3/4 Görke, Martin, Geschäftsführer
Deutscher Holzarbeiter-Verband
Jechow, Ferd., Arb.
Jechow, Walter, Zuschneider
5 Spitta, A., Dr. med., Sanitätsrat
Kampmeier, Joh., Geschäftsinhaber
Paulig, G., Rendant a. D.
Paulig, Marg., Pensions-Vorsteherin
Storm, Rich., Arb.
Ulrich, Charl., Lehrerin
5 a Spitta, A., Dr. med., Sanitätsrat*
Beständig, Johanna, unv.
Beständig, Rosalie, unv.
Frenz, Elisabeth, Wwe.
Gewerkschaftsbund der Angestellten
Lemke, Walter, Lehrer
7 Pintus, H., Mostrichfabrik, Inh. Phil. Pintus
8 Pintus, Philipp, Kaufmann
Blell & Schüler, Inhaber G. Schüler, Goldleistenfabrik
Göricke, Wilh., Kutscher
9 Richter, Minna, Wwe.
Breden, Herm., Kaufm.
Gohr, Artur, Waffenmstr.
Immig, Georg, Stadtrat
Richter, Gust., Kaufm.
Richter, Joh., Maler
Schulze, Marie, Dienstmdch.
Siepermann, Herm., Kaufm.
Spitta, Albertine, Wwe.
Wißmann, Hugo, Stadtbauführer
Wißmann, Werner, Eisenbahnanwärter
10 Wolfermann, Frieda, geb. Müller
Augustin, Artur, Hilfsschlosser
Bickenbach, Rob., Schulrat, Kreisschulinspektor i. R.
Buttel, Hedwig, Wwe.
Clemens, E., Prof. Dr., Studienrat
Hagen, Karl, Fleischermstr.
Hilgert, Anna, Verkäuferin
Illmann, Frieder., Wwe.
Leithoff, Louis, Kaufmann (Ad. Kersten Nachf.)
Schultz, Willi, Kaufmann
11 Kauffmann, Marie, geb. Ziehl, Witwe
Bergmann, Marie, Privat.
Bergmann, Martha, Musiklehrerin
Biehl, Rudolf, Polizeikommissar
Doberschütz, Max, Werkmst.
Eggebrecht, geb. Schumacher, Justine, Wwe.
Flade, Georg, Strafanst.-Oberwachtmeister
Fredrich, Reinhold, Ober-Steuersekretär
Hermann, Adolf, Polizei-Betr.-Hilfsassistent
Hoge, Joh., Verw.-Schreib.
Koepsell, Anna, Witwe
Koepsell, Otto, Kaufm.
Krüger, Emma, Oberlehrer-Witwe
Lange, Artur, Handl.-Geh.
Rabfahl, Franz, Strafanst.-Sekretär
12 Reinecke, Marie, unverehel.
Burzinsky, Arth., Dipl.-Ing.
Ebeling, Betty, Lehrerin
Grafe, Marlene, Lehrerin
Grothe, Klara, Lehrerin
Hamann, Käthe, Lehrerin
Hamann, Martha, Wwe.
Lautz, Anna, Haustochter
Mahr, Elsbeth, Wwe.
Neumann, Hans, Studienassessor
Reichel, Hugo, Postamtmann
Reichel, Hugo, stud. phil.
Reinecke, Bertha, Wwe.
Schendel, Rud., Studienrat

Tornow, Herm., Mittelschullehrer a. D.
13 Freymann, Lucie, Wwe.
Alex, Paul, Oberpostinspekt.
Bach, Julius, Privatmann
Wolter, Wilhelm, Malermeister
13 a Hundert, Hedwig, geb. Graßmann
Ecknig, Rich., Studienrat
Große, Hanns, Major a. D., Kaufmann
Liedtke, Helene, Studienrat
Liedtke, Jul., Eisenb.-Betr.-Sekr. a. D.
Nierenz, Willi, Lehrer
Oberender, Elis., Stütze
Schüler, G., Fabrikbes.
14 Stadtgemeinde
Broszeit, M., Mamsell
Franke, W., Mag.-Oberinsp.
Schwarz, Emma, Wwe.
Schwarz, Felix, Studienrat
Thiele, Minna, Hausmädch.
Zunker, Gustav, Büfettier
Zunker, Otto, Restaurateur, Schweizergarten
15 Koehler, Georg, Bezirksschornsteinfeger - Obermstr. u. städt. Branddirekt.
Below, Paul, Schornsteinf.
Krug, Erna, Hausmädchen
16 Voigt, Karl, Kaufm.
Liesecke, Arthur, Bote
Milster, E., Dienstmädchen
Torge, F., Dipl.-Ing.
Voigt, E., geb. Reichstein, Wwe., Rentiere
17 Diakonissen-Verein, Diakonissenheim
Beutel, Aug., Diakonisse
Freder, Martha, Diakonisse
Heinrich, Emma, Diakonisse
Knoy, Elise, Diakonisse
Martin, Käthe, Diakonisse
Meißner, Hermann, Arb.
Pritzel, Aug., Diakonisse
Scheffler, Frieda, Diakonisse
Tiedtke, M., Diakonisse
Tzentke, Minna, Diakonisse
18 Langer, Arthur, Architekt u. Maurermeister
Boche, R., Gerichtsaktuar
Eckert, Friedr., Arb.
Görcke, Max, Prof. Dr., Studienrat
19/20 Städtisch. Frauenverein
Boeck, Luise, Schwester
Hagen, M., Dienstmädchen
Kullmann, M., Schwester
Senß, Anna, Schwester
Senß, Pauline, Wwe.
Voigt, Anna, Schwester
21 Jurth, Karl, Maurer- und Zimmermeister*
Bürstenbinder, E., unverehel.
Bürstenbinder, Friedr., Vulkaniseur
Geschäftsst. d. Landkrankenk. d. Stadtkreises Brandenburg (Havel)
Hänsel, Alfred, Kaufm.
Jockheck, Karl, Naturheilk. und Dentist
Kittscher, Martha, Wwe.
Mook, Oskar, Schuhmacher
Schneider, Fr., Geschäftsf.
Thielemann, B., Schneiderm.
Volkelt, Paul, Buchhalter

Graudenzer Straße

12 Schulz, M., Eisenb.-Sekr.
Laube 37 Böttcher, F., Schloss.

Grillendamm

1 Gebr. Tiede*
Riesner, Gust., Obermüller
2 Tiede, Paul, Stadtrat und Mühlenbesitzer
Binder, Emma, Köchin
Birnschein, Heinr., Gärtner
Brauer, M., Dienstmädch.
Wissel, Klara, Wwe.
10 Mette, Otto, Schiffsbaumeister
Gartemann, Willi, Arb.
Heinecke, Theodor, Schornsteinfegermeister
Heßler, G., Handschuhmacher
Mette, Marie, Wwe.
Nitze, K., Denkmalwärter
14 Mette, Friedrich, Schiffsbaumeister
Bierbrauer, Charl., Ehefrau
Laase, Ludwig, Arb.
Otto, Hermann, Kriegsinv.
Sandberg, Paul, Eisendreher
18 Kähne, Hermann, Dr. jur., Mühlenbesitzer
Wende, E., Hausmädchen
Zyschka, M., Kinderfräul.
Badeanstalt
Lindner, Emma, Stütze
Lindner, Jul., Hilfsbote
Seglerklubhaus
Pohl, E., Zimmermann

Großgörschenstraße

1 Schulz, Wilh., Arb.
Völke, Anna, geb. Willberg, Witwe
Dreisecke, Karoline, geborene Sumpf, gesch.
Faber, Albert, Arb.
Faber, Lisbeth, Arbeiterin
Faber, Martha, Arbeiterin
Kuhlmey, M., Arbeiterin
Lasch, Heinrich, Arb.
Schliep, Karl, Dreher
Schlunk, Paul, Tischler
Schulz, P., Handlungsgeh.
2 Graß, Franz, Färbereileiter
Behrendt, August, Agent
Behrendt, G., Kaufm.
Buchmann, O., Kriminalsekr.
Burow, G., Kasseninspektor
Lenz, Rosalie, Wwe.
Müller, Elise, Wwe.
Prampain dit Boulan, Erich, Oberpostsekretär
Schütze, Adolf, Kaufmann
Schwarzer, O., Kaufmann
Wehe, Ernst, Maurermeister
3 Podey, F., Bäckermstr.
Barciaga, Elsbeth, Arb.
Bath, Richard, Arb.
Bath, Wilhelm, Arb.
Dreihardt, Paul, Arb.
Drömer, Elisabeth
Filipski, Bernhard, Arb.
Filipski, Johann, Arb.
Gartemann, W., Schlosser
Horst, Alfred, Bäcker
Katerbau, L., geb. Zimmermann, Arbeiterin
Krüger, Paul, Former
Leschhorn, P., Steindrucker
Müller, Paul, Former
Schäfer, Gottfried, Arb.
Schäfer, Paul, Arb.
Sturm, Marie, Direktrice
Wegner, Leo, Bootsmann
Wittig, Erich, Arb.
Wittig, Marie, Wwe.
4 Schulze, Wilh., Anstreicher
Frommholz, Otto, Arb.
Hintze, Herm., Straßenbahn-Wagenführer
Kleßen, August, Arb.
Lindemann, O., Bahnschlosser
Pirsch, A., Schutzmann a. D.
Tillein, R., Maurerpol.
5 Rolle, Joseph, Tischler
Grothe, August, Zeichner
Lucas, Erich, Arb.
Lucas, Hermann, Arb.
Lucas, Otto, Tischler
Naumann, Karl, Arb.
Nebel, Hermann, Arb.
Nebel, Margarete, Arb.
Rolle, Theodor, Schlosser
Seeger, Hermann, Vollziehungsbeamter
Stahl, Willi, Arb.

Wolf, Ernst, Arb.
Wolf, Frieda, Näherin
6 Kretschmeyer, Hulda, geb. Misselwitz, Wwe.
Fielicke, Ernst, Eisendreher
Fresdorf, Otto, Schuhm.
Kühl, Otto, Former
Mohr, Paul, Kaufm.
Szczes, Paul, Arbeiter
Zoske, Anna, Kontoristin
Zoske, August, Arb.
7 Schmeel, H., Zimmermann
Förster, Karl, Arbeiter
Heese, Luise, Wwe.
Schulze, Wilhelm, Werkm.
Skibbe, Karl, Arb.
Thel, Alfred, Dreher
Thel, Hermann, Schneider
Uppendahl, Karl, Pförtner
Wendel, Fritz, Tischler
Wendel, Karl, Werkzeugm.
Wieland, Friedr., Eisenb.-Hilfsschaffner
Zillich, Max, Sattler
8 Schneider, F., Schlosser
Engelbrecht, Paul, Hdlr.
Falkenberg, Franz, Arb.
Freitag, Karl, Schneider
Große, Friedrich, Bahnunterhalt.-Arb.
Neumann, Frieda, Wwe.
Utermark, Wilhelm; Arb.
Wendt, Frieda, geborene Ramin, gesch.
9 Albrecht, Karl, Maurer
Brandt, Fritz, Konditor
Dieselkamp, K., Lithograph
Donner, Albert, Schmied
Günther, Friedrich, Former
Schreyer, Gottl., Korrektor
Schröter, Paul, Tischler
Schwarz, Erich, Modell-Lagerverwalter
Schwarz, Erich, Kaufm.
10 Lindemann, F., Kontorist
Buchholz, Ernst, Arbeiter
Dehnz, Martha, Arb.
Dehnz, Selma, Arb.
Deichgräber, Franz, Arb.
Friesecke, Richard, Musiker
Friesecke, Wilhelmine, Wwe.
Kersten, Reinhold, Arb.
Lehmann, Emil, Arb.
Lindemann, Luise, Wwe.
Matthäus, W., Stellmacher
Müller, Wilhelm, Monteur
Neumann, A., Werkmstr.
Schink, Alois, Werkzeugm.
Steffek, Alois, Arbeiter
Wannicke, Emil, Lithogr.
Weinreich, Auguste, Wwe.
Werl, Karl, Eisendreher
11 Schober, Joseph, Schriftf.
Bals, Karl, Witwer
Dankert, Karl, Maurer
Dankert, Karl, Arb.
Demnik, Friedrich, Former
Demnik, Paul, Schlosser
Elendt, Gustav, Arb.
Henkel, Wilhelm, Arb.
Hofschläger, Wilhelm, Arb.
Koffke, Otto, Arb.
Korella, Karl, Arb.
Korella, Paul, Werkmstr.
Langanke, Rudolf, Strafanstalts-Hauptwachtmstr.
Nitzsche, Oskar, Schlosser
Pantring, August, Schriftf.
Pennewitz, Alfr., Schlosser
Plath, Joseph, Konditor
Rettig, Pauline, Ehefrau
Schilling, Gustav, Böttcher
Theel, Albert, Schlosser
Wittstock, Ernst, Tischler
12 Hesse, Friedrich, Zigarrenhändler
Grabow, Richard, Metalldreher
Krause, Ewald, Anstreicher
Lindemann, Wilhelm, Arb.
Reinecke, Erich, Werkmstr.
Scharse, Fritz, Arb.
Starke, Alb., Hilfsschaffner
Zimmermann, Gustav, Arb.
13 Kleßen, Aug., Stellmacher
Dähne, Willi, Eisendreher
Deickert, Ferdinand, Arb.
Draffehn, Emil, Arbeiter
Gröschner, Max, Werkmstr.
Heinrich, Gustav, Eisenb.-Schaffner
Rochow, Albert, Arbeiter
Schönherr, Max, Eisendreher
14 Schwinning, Karl, Arb.
Böhm, Hermann, Maurer
Heinrich, Max, Kranführer
Jäckel, Albert, Händler
Lehnhardt, Alfred, Gärtner
Lehnhardt, Wilh., Tischler
Lehnhardt, Wilhelm, Lehramtskandidat
Papendorf, Friedrich, Arb.
Papendorf, Luise, Wwe.
Schütze, Karl, Schleifer
Vietzke, Auguste, Wwe.
15 Ribbeck, Hermann, Arb.
Bock, Alfred, Lokomotivführer
Große, Otto, Friseur
Große, Paul, Arbeiter
Gutschrank, Emil, Arbeiter
Herrmann, Elise, Arb.
Kowalski, Joseph, Arbeiter
Krüger, Wilhelm, Arbeiter
Lorenz, Albert, Tischler
Müller, Fritz, Arbeiter
Schmückert, Hans, Arbeiter
Schugard, Wilhelm, Arb.
Stahl, Paul, Arbeiter
Treder, Eduard, Arbeiter
Zinne, Karl, Arbeiter
16 Schurbaum, Frieda, geb. Lange, Plaue
Blechstein, Emma, Wwe.
Bräkow, Gustav, Arbeiter
Fischer, Wilhelm, Arbeiter
Kusch, Karl, sen., Arbeiter
Kusch, Karl, jun., Arbeiter
Mielke, Franz, Arbeiter
Nielsen, Henrik, Steindr.
Saeger, Karl, Arbeiter
Schneider, Wilhelm., Wwe.
Schönfeld, Marg., Wwe.
17 Meinicke, Kurt, Fleischermeister
Böning, Marie, Wwe.
Borkenhagen, Anna, verehel.
Engel, Erich, Arbeiter
Feuerherdt, Charl., Wwe.
Hoffmann, Wilh., Arb.
Meinicke, F., Handelsmann
Meyer, Richard, Schiffer
Reiser, Karl, Arbeiter
Reiser, Karl, Dreher
Reiser, Otto, Schlosser
Reiser, Walter, Arbeiter
Rieke, Otto, Arbeiter
Sauer, Paul, Arbeiter
Schröder, Max, Maurer
Schultze, R., Stellmacher
Schwarzlose, Max, Dreher
Tornow, P., Viehhändl.
Wagner, Oskar, Kaufmann
Wienecke, Emma, Wwe.
Wienecke, H., Schneiderin
Wittenburg, G., Tischler
Zinn, Paul, Kellner
18 Ringhandt, O., Stellmacher
Dachbrodt, Otto, Arbeiter
Eggert, H., Hilfsschaffner
Fliegner, Auguste, Wwe.
Kauerhof, Marg., Ehefrau
Klingenberg, Rudolf, Betriebsschreiber
Mehl, Herm., Schriftsetzer
Schuknecht, E., Dienstmdch.
Zander, Erich, Arbeiter
Zwick, Herm., Schuhmacher
19 Hennig, Pauline, geborene Böttge, Grebs
Altenkirch, Eduard, Arb.
Altenkirch, Erich, Schlosser
Altenkirch, Luise, unverehel.
Ammedick, Ernst, Friseur
Baruth, Walter, Schlosser
Büttner, Helene, geb. Voigt, Näherin

Huth, Ernst, Postschaffner
Kohlhase, Gustav, Schlosser
Krause, Johannes, Maler
Lehnigk, Richard, Dreher
Priem, Gustav, Sattler
Rachner, W., Kesselschmied
Repke, Wilhelm, Former
Schröter, Luise, Näherin
Schröter, Marie, Wwe.
Seehagen, Anna, Witwe
Seehagen, Otto, Schlosser
Stranz, Paul, Former
Thulke, Willy, Schmied
Uhlig, Werner, Arbeiter
Wetzel, Marie, Näherin
20 Wendland, H., Restaurat.
Bettge, Fritz, Schlosser
Ehle, Hermann, Arbeiter
Ertzholz, Otto, Arbeiter
Hildebrandt, P., Lokomotivh.
Kaiser, Otto, Arbeiter
Katzwedel, Friedrich, Arb.
Leuendorf, H., Eisendreher
Lobbes, Wilhelm, Lademstr.
Schulz, Alfred, Bäcker
Schulz, Paul, Arbeiter
Schulz, W., Schneidermstr.
Sternberg, Alfr., Hdlgsgeh.
Wendland, W., Zimmerer
21 Schenk, R., Bäckermstr.
Böttcher, Erich, Bäcker
Dames, Otto, Former
Gärtner, Rich., Fleischer
Höpfner, Aug., Schlosser
Kaiser, Emil, Arbeiter
Kurzke, Willy, Tapezierer
Liborius, Paul, Arbeiter
Müller, Frieda, Wwe.
Niete, Adolf, Schlosser
Pohl, Gustav, Arbeiter
Rudzewitsch, P., Werkmstr.
Trützschler, Franz, Kaufm.
Trützschler, Franz, Maurer
22 Graßmann, A., Tapezierer*
Borchardt, E., Handlgsgeh.
Drefahl, Emilie, Wwe.
Grüneberg, Marie, Ehefrau
Grüneberg, Wilh., Former
Kühne, Herm., Schneider
Mitzlaff, Albert, Schlosser
Mollenhauer, G., Eisendr.
Rohde, Karl, Arbeiter
Säuberlich, Bruno, Modelltischler
Säuberlich, J., Kesselschm.
Tennert, Ernst, Eisendreher
23 Krienke, Paul, Strafanst.-Oberwachtmeister
Breitzke, Ernst, Schlosser
Grundmann, A., Eisendreher
Hannemann, Aug., Bäcker
Horre, August, Former
Kühne, Paul, Schlosser
Kussin, Frieda, Arbeiterin
Kussin, Ludwig, Arbeiter
Lauzke, Otto, Dreher
Napierski, Franz, Schneider
Neuendorf, Aug., Arbeiterin
Tietsche, Ernst, Fahrmeister
Wartenberg, Paul, Arb.
Wendel, Auguste, geborene Jänicke, geschieden
24 Lucas, P., Vollz.-Beamter
Haack, Luise, Wwe.
Heinrich, Wilh., Schlosser
Herms, Anna, Witwe
Jahn, Otto, Arbeiter
Lagerstein, Albert, Maurer
Lagerstein, Erich, Schlosser
Stage, Erich, Schlosser
Ulrici, Anna, Arbeiterin
Werl, Gustav, Schuhmacher
Ziertmann, K., Schneider
25 Schröder, O., Vorarbeiter
Bierhals, Georg, Strafanstalts-Oberwachtmeister
Buchheim, A., Wirtschafterin
Cierpinski, O., Dachdecker
Habicht, P., Oberingenieur
Jaworski, Alex, Schlosser
Korbitzki, Karl, Invalide
Lehmann, Herm., Klempner
Nauter, K., Dachdecker
Schröder, Joh., Plätterin
Vagdt, Karl, Arbeiter
26 Schramm, Wilh., Maurer
Dähne, Max, Arbeiter
Große, Ferdinand, Arbeiter
Herrmann, A., Elektriker
Höpfner, Richard, Dreher
Kirschner, E., Schuhmacher
Langer, Marie, Wwe.
Löschmann, Emil, Schlosser
Schumann, G., Eisendreher
Thiele, Marie, Wwe.
Thiele, Paul, Steindrucker
27 Konsumverein „Vorwärts", Lager 9
Bomberg, M., Zuarbeiterin
Bomberg, O., Lagerhalter
Jaenicke, Walter, Kaufm.
Kabelitz, Otto, Former
Kerbitz, Karl, Former
Kockat, Alfred, Weißgerber
Korn, Wilhelm, Arbeiter
Krone, Richard, Arbeiter
Langer, Erich, Dreher
Langer, Ernst, Arbeiter
Merkwitz, Kurt, Schlosser
Natzmer, Luise, Wwe.
Pieplow, E., Masch.-Arb.
Rochow, Franz, Arbeiter
Scharfe, Wilhelm, Arb.
28 Hunger, Gustav, Händler
Bölke, Auguste, Wwe.
Bölke, Karl, Schlosser
Engel, Paul, Arbeiter
Gensicke, H., Bahnschaffner
Langnickel, Hermann, Arb.
Pisdzior, Franz, Arbeiter
Pisdzior, Karl, Arbeiter
Wiese, Albert, Arbeiter
29 Weber, Herm., Vorkosthdlg.
Bethge, Paul, Schmied
Fabian, Hermann, Arb.
Matelski, Ign., Bürovorst.
Milchert, Gottlieb, Arbeiter
Radamm, Franz, Arbeiter
Scharfe, Willy, Buchdrucker
Schneider, Ernst, Tischler
30 Wilke, Marie, Wwe.
Baitz, Ernst, Heizer
Domke, Michael, Arbeiter
Friesicke, Albert, Zugführer
Gleffe, Otto, Heizer
Grund, Richard, Former
Koppe, Arthur, Kontorist
Koppe, Karl, Arbeiter
Koppe, Minna, Arbeiterin
Koppe, Otto, Kanzleiangest.
Koppe, Wilhelm, Arbeiter
Koppe, Wilhelm, Schneider
Lauterbach, Anna, Wwe.
Löwenstein, Karl, Arbeiter
Möckel, Wilhelm, Arbeiter
Schmidt, Friedr., Maschinist
Siedler, Martha, Plätterin
Siegesmund, Otto, Kontrolleur
Thamm, Berta, Wwe.
31 Dauter, Frau*
Heinrich, Friedr., Schuhm.
Kiekbusch, Georg, Polizei-Betr.-Hilfsassistent
Mauerhoff, Paul, Schlosser
Rahneberg, A., Bürogehilfe
Schäfer, Friedrich, Arbeiter
Schäfer, Otto, Arbeiter
Schönefeld, August, Arbeiter
Schönefeld, Martha, Arb.
Semmler, Fr., Schaffner
Sternsdorf, Albert, Portier
Wilke, Emma, Witwe
32 Meye, Paul, Werkmeister
Ahlert, Albert, Arbeiter
Ahlert, O., Elektromonteur
Bergschmidt, Ida, Wwe.
Bunschuch, R., Streckenarb.
Geue, Max, Musiker
Krieg, Wilh., Fahrstuhlf.
Luchterhand, Wilh., Arb.
Richter, August, Arbeiter
Rogall, August, Arbeiter
Schneider, Auguste, Wwe.
Schramm, Anna, Arbeiterin
Schwinning, Karl, Arbeiter
Trotzer, Franz, Werkzeugschlosser
Wendt, Gustav, Arbeiter

33 Bröcking, Ella*
Binge, Paul, Techniker
Jacobi, Ernst, Arbeiter
Lange, Karl, Arbeiter
Mackebrandt, O., Gärtner
Maertins, O., Drehermstr.
Schulze, Albert, Schleifer
Schulze, August, Arbeiter
Theiler, Ernst, Arbeiter
Zander, Hedwig, geb. Sorgrotzki, Wwe.

Gutenbergstraße

1 Daume, Adolf, Kaufmann
Daume, Anna, Stütze
Daume, Klara, unverehel.
Daume, M., Buchhalterin
Fricke, Walter, techn. Reg.-Inspektor
Gerhardt, Joh., Ingenieur
Niehörster, Aug., Werkmstr.
Niehörster, Wilh., Schlosser
Przymuszala, G., Schlosser
Ranfch, W., Bankbeamter
Ritzau, Paul, Hilfsarb.
Rumschüssel, Helene, geb. Jechow, verehel.
Sellmann, Otto, Werkmstr.
Stimming, Karl, Platzmstr.
Ulrich, Paul, Arbeiter
Witzmann, E., Chauffeur
2 Thelitz, J., Schneidermstr.
Bartsch, Gustav, Arbeiter
Borchert, Paul, Vergolder
Giese, Wilhelm, Arbeiter
Hoffmann, Karl, Tischler
Klaus, Herm., Klempner u. Installateur
Mikley, Agnes, geb. Preuß, Witwe
Rothenburg, P., Vergolder
Schlabich, Friedr., Kutscher
Steller, Marie, geb. Schulze, Witwe
Thelitz, Georg, Kanzleisekr.
Thelitz, S., Buchhalterin
Zerm, Fritz, Schlosser
3 Plath, Alfons, Bäckermstr.
Block, Otto, Postschaffner
Ebeling, August, Schuhmachermeister
Euen, Richard, Versicher.-Angestellter
Feuerherd, Friedr., Eisenb.-Obersekretär
Fischer, Ewald, Schlosser
Fischer, Gustav, Arbeiter
Frank, Paul, Elektriker
Freidank, Ludw., Schlosser
Giese, Herm., Schlosser
Hannemann, Gustav, Arb.
Hannemann, H., Friseur
Hannemann, R., Schlosser
Moysich, F., Eisendreher
Rienth, Emilie, geb. Krehl, Witwe
Schulz, Friedrich, Dreher
Wieland, Berta, Arbeiterin
Wieland, Wilhelm, Arb.
Wolfskämpf, O., Schneidermeister
4 Fiedler, Gustav*
Baecker, Bruno, Arbeiter
Baecker, Wilh., Werkmstr.
Braune, Friedr., Kaufmann
Eichstädt, Wilh., Milchhdl.
Flor, Emma, Handlungsg.
Habicht, Martin, Schmied
Habicht, Walter, Schlosser
Schmidt, Karl, Arbeiter
Schmidt, Max, Gärtner
Schulz, Emma, geb. Flügel, Witwe
Wolf, Friedrich, Arbeiter
5 Quadfasel, Fritz, Schuhm.
Heinrich, Fritz, Schlosser
Kelch, Karl, Zimmerer
Osterburg, Wilhelm, Arb.
Osterburg, Willi, Arbeiter
Schmidt, Alwine, Köchin
Scholl, Alfred, Stellmacher
Scholl, Emil, Arbeiter
Schultze, Karl, Töpfer
Tütel, Walter, Kaufmann
Wentzlau, A., geb. Fischer, Witwe
Wilke, Ernst, Handelsmann
Wolf, Fritz, Buchdrucker
7 Grothe, Herm., Spinnmstr.
Burghagen, Paul, Arbeiter
Grothe, Walter, Spinnereileiter
Hepner, Georg, Arbeiter
Kegel, Otto, Arbeiter
Korn, Paul, Stellmacher
Kosewitz, Otto, Reisender
Prüß, E., Magistr.-Obersekr.
Rieke, Wilh., Zimmermann
Rohr, August, Dreher
Viertel, Karl, Monteur
Voß, August, Schmied
Wasseroth, Karl, Arbeiter
Wasseroth, Karl, Schlosser
8 Waimann, F., Vorkosthdl.
Deterling, Otto, Fleischer
Göritz, Richard, Arbeiter
Krüger, Paul, Arbeiter
Manecke, Albert, Former
Meier, Martin, Schlosser
Molowitz, Rud., Schlosser
Rulf, Franz, Schlosser
Stiebel, Friederike, geborene Genz, Wwe.
Stiebel, Paul, Buchdrucker
Stodzyk, Karl, Dreher
Wiebe, Martha, geb. Jänicke, verehel.
Zajontz, Franz, Tischler
9 Polz, Albert, Kaufm.
Dittert, Max, Arbeiter
Gericke, Ernst, Friseur
Hennig, Reinh., Schlosser
Jaeckel, Heinr., Buchdrucker
Jaeckel, Richard, Schlosser
Lade, Albert, Privatmann
Miehe, Hermann, Heizer
Polz, Wilhelmine, geborene Rettig, Wwe.
Prinz, Otto, Tischler
Richter, Luise, geb. Wetzel, Witwe
Wolter, Friedr., Tischlerm.
Wolter, Friedrich, Arbeiter
Ziezow, Karl, Postassistent
11 Gallin, Ernst, Bäckermstr.
Gallin, Ernst, Schlosser
Müller, Reinhold, Brauer
12 Massow, Anna, geb. Stübing, Wwe.
Chmielewski, Paul, Arb.
Dames, August, Arbeiter
Dames, Willi, Sattler
Friederich, Richard, Arb.
Großer, Oskar, Schlosser
Hinze, Gustav, Sattler
Luer, Otto, Tischler
Massow, Max, Arbeiter
Meinicke, Alb., Stellmacher
Merkwitz, Otto, Arbeiter
Piesker, Otto, Schlosser
Seiler, H., Metallschleifer
Stark, August, Arbeiter
Weinholz, Herm., Schlosser
Witt, Hedwig, geb. Lemm, Witwe
13 Kogge, Ernst, Lehrer
Burstyn, Hans, Former
Haluscheck, Fritz, Dreher
Poltrock, August, Schlosser
Reek, Friedrich, Kaufmann
Ritter, Wilhelm, Invalide
Ryfa, Martin, Schmied
Siegel, W., Betr.-Assist.
Tzscheetzsch, Erwin, Diener
Tzscheetzsch, W., Betr.-Sekr.
Wiedecke, Ernst, Arbeiter
Winne, Karl, Arbeiter
14 Junggebauer, P., Schuhm.
Hanke, Gustav, Arbeiter
Höpfner, Paul, Maler
Hübener, Chr., Tuchmacher
Hübener, Erich, Tischler
Jaensch, R., Elektromont.
Langer, Emilie, geb. Kieslich, Wwe.

Mattheis, E., Ausbesserin
Mattheis, Marie, Arb.
Nitschke, Aug., geb. Mai, verehelicht
Schönefeld, W., Bahnarb.
Sellin, Joh., Arbeiter
15 Weidemann, K., Vergoldermeister
Bettge, Otto, Kaufmann
Große, Franziska, geborene Stengel, Wwe.
Kluge, Alfred, Schlosser
Kluge, Karoline, geb. Andert, Wwe.
Lucke, Ernst, Schaffner
Menz, Willi, Maurer
Molder, Alfred, Werkmstr.
Nitze, Anna, geb. Reuschel, Witwe
Schreiber, Aug., Schlosser
Schreiber, Friedrich, Arb.
Schreiber, Martha, Arb.
Studt, Reinhold, Schlosser
Täge, Elsbeth, Anlegerin
Täge, Friedrich, Hobler
Weidemann, D., Privatsekretärin
Weidemann, G., Schlosser
23 Biela, Arthur, Annaberg
Böttcher, Dorothea, geb. Nietz, Händlerin
Bruhn, Marie, geb. Lange, Witwe
Francke, Julius, Dreher
Glänzel, Fritz, Gärtner
Gorscholke, Paul, Arbeiter
Gutschke, Erich, Schlosser
Hoffmann, B., Werkzeugdr.
Hoffmann, Wilh., Maurer
Hube, Elise, verehel.
Hübscher, Karoline, geb. Walleck, Witwe
Kohl, Wilhelm, Arbeiter
Krüger, Paul, Schlosser
Meier, Albert, Dreher
Meier, Erich, Arbeiter
Meier, Paul, Schlosser
Protz, Anna, geb. Hanne, Witwe
Protz, Walter, Arbeiter
Rabiger, Richard, Arbeiter
Schmidt, Fritz, Maler
Schulze, A., geb. Schwarz, Witwe
Schulze, Paul, Arbeiter
Schulze, Rich., Schriftsetzer
Sidow, Richard, Arbeiter
Zilske, Mathilde, Arbeiterin
Zimmanowski, M., Schlosser
24 Schulze, Wilh., Schlosser
Altenkirch, Albert, Maurer
Altenkirch, August, Maurer
Borkenhagen, Erich, Arb.
Gaede, Helene, geb. Huth, Witwe
Glaeßlein, Herm., Motorschlosser
Gröning, Erich, Maschinist
Gröpler, Franz, Arbeiter
Jordan, Karl, Schmied
König, Lukas, Arbeiter
Krebs, Frieda, Arbeiterin
Krebs, Lisb., Stenotypistin
Krebs, Wilhelmine, geb. Papendorf, Wwe.
Rothe, Berth., Postschaffn.
Rudzewitsch, Willi, Arb.
Specht, Karl, Ofensetzer
25 Biela, Arthur, Annaberg
Behrendt, Paul, Händler
Brämer, O., Wagenführer
Freiberg, Ernst, Arbeiter
Freiberg, Gustav, Arbeiter
Friedrich, Karl, Arbeiter
Göde, Friedrich, Stellm.
Kriegel, Otto, Drucker
Lehnart, Fritz, Arbeiter
Mannewitz, Karl, Schuhm.
Matthes, Robert, Materialwarenhandlung
Rusch, Wilhelm, Betriebs-Assistent
Schmidt, A., Wirtschafterin
Schmidt, Alfred, Sattler
Schmidt, Ernst, Friseur
Schmidt, Karl, Vorarbeiter
Schrader, Ludwig, Arbeiter
26 Hugo, Bernhard, Schriftst.
Borchert, Alfred, Steindr.
Gutschow, Alfred, Schlosser
Hinz, Albert, Arbeiter
Hugo, Ella, unverehel.
Leopold, Alfred, Schmied
Lill, Hermann, Arbeiter
Plamann, Wilh., Stellm.
Seidel, Pauline, geborene Techner, Wwe.
Wehner, Fritz, Einrichter
Wiethüchter, Paul, Schriftsetzer
Wille, Otto, Klempner
27 Traffehn, Martha, geborene Wilhelm*
Biedermann, Paul, Werkzeugdreher
Bössin, Emma, geborene Schulze, Wwe.
Buchholz, Franz, Schmied
Erke, Christoph, Brückenbauer
Frauböse, Ferd., Dreher
Klaetsch, Paul, Arbeiter
Martin, Frieda, Arbeiterin
Martin, Georg, Weißgerber
Rudzewitsch, Otto, Eisendreher
Schöning, Emilie, geborene Krüger, Wwe.
Schultz, Marie, geb. Grunow, Wwe.
28 Könnecke, Heinrich, Eisenbahn-Assistent
Belgardt, Otto, Dreher
Bellin, Franz, Bügler
Bertling, R., Kassenbote
Hildebrandt, Otto, Schlosser
Könnecke, Charlotte, Kont.
Könnecke, J., Zuschneiderin
Krause, Erna, Kontoristin
Krause, Ernst, Schlosser
29 Götsch, Frdr., Privatmann
Dohle, Heinrich, Werkmstr.
Gehring, Anna, geb. Rahn, Witwe
Hüttner, Emil, Werkmstr.
Krupke, Adolf, Maler
Lehmann, Paul, Schmied
Lukas, Auguste, geb. Schulz, Witwe
Lukas, Gustav, Arbeiter
Mahlkow, Gustav, Tischler
Nuthmann, Alfred, Bäcker
Wetzel, Paul, Arbeiter
29a Hübner, P., Zimmerpolier
Lober, Joh., Fabrikbeamter
Lober, Kurt, Schlosser
Lober, Waldemar, Monteur
Pahlicke, Lina, geborene Eccarius, Wwe.
Schleyer, Erich, Arbeiter
Schleyer, Luise, Witwe
Schleyer, Paul, Dreher
Schön, Wilh., Meistergeh.
Thieme, Sophie, geb. Cabanis, Arbeiterin
Wendland, Friedrich, Arb.
Wendland, H., Revolverdreher
30 Glomb, Wilhelmine, geb. Schulz, Wwe.
Flitner, Gertrud, Arbeiterin
Flitner, Karl, Fleischer
Flitner, Karl, Friseur
Flitner, Willi, Arbeiter
Giebel, Marie, Arbeiterin
Giebel, Paul, Schuhmachermeister
Haak, Otto, Handlungsgeh.
Horstmann, Emil, Handschuhmacher
Knie, Gustav, Schleifer
Knoll, Willi, Justizbeamter
Linder, Herm., Maschinenputzer
Scholl, Otto, Arbeiter
Schumann, Fritz, Arbeiter
Späthe, Ida, geb. Müller, Witwe
Uebel, Wilhelm, Former

31 Brüggemann, Emil, Fuhrherr
Berghahn, Hulda, geborene Kreklau, gesch.
Bettge, Ernst, Arbeiter
Genſicke, Friedr., Schmied
Große, Auguſt, Arbeiter
Große, Erich, Buchdrucker
Herrmann, Paul, Tiſchler
Heß, Bruno, Elektromonteur
Horſtmann, Fritz, Buchh.
Hünicke, Robert, Arbeiter
Kutzer, Robert, Arbeiter
Mohr, Willy, Arbeiter
Müller, Hermann, Arbeiter
Müller, Marie, geb. Otto, Witwe
Seidel, Frieda, Arbeiterin
Siewert, Otto, Weißgerber
Sydow, Guſtav, Werkmſtr.
Wuttke, Paul, Hilfspoſtſchaffner

32 Born, Alb., Zimmerpolier
Böhme, Erich, Bohrer
Brauer, Otto, Schloſſer
Engel, Max, Betr.-Aſſiſtent
Falk, Erich, Schleifer
Henkel, Friedrich Schloſſer
Henze, Karl, Schmied
Klingner, Max, Kaufmann
König, Käthe, Arbeiterin
Krauſe, Paul, Expedient
Krekow, Karoline, geborene Jahn, Wwe.
Müller, Alfred, Hdlgsgeh.
Müller, Guſtav, Schloſſer
Neuling, Willi, Bürogeh.
Palm, Wilhelm, Metallarb.
Polz, Luiſe, geb. Richemeier, Wwe.
Schmitz, Joh., Abteilungsmeiſter
Tonn, Edmund, Arbeiter
Vollkammer, M., Schloſſer
Vollkammer, Paul, Bäckermeiſter

33 Taetz, Max, Färbereibeſ.*
Koſewitz, Otto, landwirtſch. Maſchinen u. Geräte
Krüger, Emil, Maſchinen-Schloſſer

34 Gorgas, Wilh., Gaſtwirt
Aliſch & Ahrens, Drechſler u. Ovalrahmenfabrik
Kuna, Willi, Arbeiter
Müller, Karl, Reſtaurateur
Müller, Karl, Steindrucker
Müller, Willi, Friſeur

35 Geſerick, Herm., Tiſchler
Altenkrüger, Erich, Verſ.-Inſpektor
Ferchow, Frieda, Kaſſiererin
Ferchow, Wilhelm, Arbeiter
Geſerick, Erich, Buchhalter
Golinski, Konrad, Werkzeugſchloſſer
Golinski, Max, Polizei-Aſſiſtent
Ludwig, Hermann, Werkzeugdreher
Lüdicke, Richard, Werkmſtr.
Schlipphacke, Hugo, Kaufm.
Schramm, Frdr., Lithogr.
Tewes, Erich, Bürogehilfe
Tewes, O., Maſchinenmſtr.
Thiede, Paul, Tiſchler
Thiede, Paul, Schloſſer
Wolf, Paul, Kaufmann

36 Hauſig, Otto, Schloſſer
Beeſe, Paul, Schmied
Brendel, Artur, Miſſionsarbeiter
Eichhorſt, Hermann, Schuhmacher
Finck, Hellmut, Fleiſcher
Geye, Bruno, Schloſſer
Geye, Karl, Schloſſer
Gröſchke, Willi, Elektromonteur
Gurk, Wilhelm, Reiſender
Kloß, Erich, Schloſſer
Stage, Friedrich, Bäcker

37 Furch, Joſeph, Lageriſt
Gering, Hel., Schneiderin
Gering, Karl, Invalide
Kroll, Oskar, Handſchuhmacher
Lutze, Wilhelm, Arbeiter
Paul, Eliſabeth, geborene Braune, geſch.
Reckmann, Hans, Lagerverwalter
Tomiak, Johann, Kutſcher
Wehe, Karl, Maurer

38 Oppermann, Guſt., Obſt- und Gemüſehdlg.
Alberts, Auguſt, Metallarb.
Berek, Franz, Hdlgsgeh.
Berek, Marie, Wwe.
Grünberg, Karl, Oberpoſtſchaffner
Henze, Herm., techn. Sekr.
Joëll, Anna, geb. Roſenberg, Wwe.
Kohlitz, Auguſt, Arbeiter
Mießner, Franz, Polizei-Betriebsaſſiſtent
Mitſching, Friedrich, Verſ.-Beamter
Nutbohm, Henry, Bürovorſteher
Pluſt, Heinrich, Oberpoſtſchaffner
Rülicke, Gottl., Kaſſenbote
Rütze, Karl, Uhrmacher
Schönfuß, Felix, Gewerkſchaftsbeamter
Wieſe, Richard, Polizei-Betriebsaſſiſtent

Am Hafen

1 Vereinigte chem. Fabriken Ottenſen-Brandenburg
Kunert, Robert, Böttcher
Michael, Paul, Meiſter
Ritter, Guſt., Dr. phil.

Hagelberger Straße

(unbebaut)

Hammerſtraße

1 Auguſtaſchule
Juchert, Auguſt, Arbeiter
Kuhlmey, Franz, Hausmſtr.
Sitzungsſaal der Stadtverordnetenverſammlung
Städt. Turnhallen
Ruderklub „Havel" (Bootshaus)
Nowraty, Wilhelm, Arb.
Lühnsdorf, Karl, akad. Bildhauer

Harlunger Straße

1 Weiz, Eduard, Reſtaurateur
Bolle, Martha, unverehel.
Bolle, Rich., Buchhdlr.
Eggert, Ernſt, Ingenieur
Eggert, Max, Oberpoſtſekr.
Ganzer, Otto, Schloſſer
Hennig, Ernſt, Generalagent
Reek, Elſe, Wwe.
Reek, Johannes, kaufm. Angeſtellter
Schultze, Theodor, Verkehrsdirektor a. D.
Wagner, Reinh., Privatier
2 Tegge, Georg, Fleiſchermſtr.
Böbel, Walter, ehemaliger Hauptwachtmeiſter
Gille, Oskar, Dipl.-Handelslehrer
Kühne, Marie, Arbeiterin
Lange, Gertrud, Wwe.
Meinhardt, Rudolf, Obermuſikmeiſter a. D.
Walter, Emma, unverehel.
3 Wolter, F., Maurerpolier
Bading, Martha, Wwe.
Bartſch, W., Steindrucker

Carls, A., Schuhmachermstr.
Carls, Erich, Hdlgsgeh.
Frebel, Alfred, Steuersekr.
Frebel, Marie, unverehel.
Fritzler, Elisabeth, Wwe.
Fritzler, O., Schauspieler
Giese, Paul, Schneider
Rettig, Emma, Wwe.
Schmidt, Otto, Kaufmann
Sitz, Hellmuth, Strafanst.-Oberwachtmeister
Weidendörfer, Herm., Bankbeamter
Wolter, Fr., Hebamme

4 Fincke, Otto, Bote
Basigkow, Friederike, Wwe.
Biere, Wilhelm, Arbeiter
Böhlendorf, Karl, Militäranwärter
Brzyk, J., Verwaltungsgeh.
Fincke, Joh., Bürogehilfe
Fischer, Arthur, Obersekr.
Gaensecke, Luise, Wwe.
Heyer, Agnes, verehel.
Kühne, Martha, Wwe.
Kühne, Walter, Schneider
Lorenz, Gg., Wagenmeister

5 Ottersche Erben
Apfel, Kurt, Expedient
Baeß, Georg, Postschaffner
Butz, Wilhelm, Kaufmann
Fechner, Marie, Wwe.
Heppner, Paul, Vorschlosser
Hesse, Hermann, Arbeiter
Lange, Ida, Wwe.
Neuleib, Wilh., Strafanst.-Beamter
Roland, Aug., Stellmacher
Schmidt, Agnes, Pflegerin
Schöne, Paul, Hdlgsgeh.
Umau, Egon, Kaufmann
Zasse, Ella, Wirtschafterin, geschieden

6 Liepe, Karl, Invalide
Czaja, P., Maschinenformer
Grabow, Albert, Schlosser
Köpernick, Fritz, Verwaltungsgehilfe
Köpernick, Johannes, Vermessungstechniker
Liepe, Frieda, Verkäuferin
Meuschke, O., Bürogehilfe
Meuschke, Rudolf, Musiker
Mittmann, Robert, Arb.
Mittmann, W., Schlosser
Rabe, Auguste, Wwe.
Vehlow, Karl, Lagerverw.
Weber, Friedrich, Strafanstalts-Oberwachtmeister
Wetzel, Margarete, Näherin
Wurlitzer, Wilhelm., Wwe.
Zehlicke, Elise, unverehel.

7 Schleue, E. u. G., Gebrüder
Fehrens, Fritz, Arbeiter
Hübener, Otto, Polizeiwachtmeister
Kühn, M., Obersteuersekr.
Schleue, Ernst, Tischlermstr.
Schleue, Gg., Tischlermstr.
Schleue, Karl, Tischlermeister
Wagener, Robert, Stadtrat

8 Wendt, P., Berichterstatter
Gräbitz, Georg, Sattler
Kosanke, Hermann, Arb.
Sobczyk, Hugo, Arbeiter
Streich, Paul, Feilenhauer
Vogel, Wilhelmine, Arb., geschieden
Wendt, Arthur, Kaufmann
Wendt, Fritz, Tischler

9 Schmidt, Friedrich, Bauunternehmer
Alberg, Wilhelmine, Wwe.
Bleibgetreu, Bruno, Eisenbahn-Obersekretär
Dahsel, Max, Eichmeister
Gimpel, O., Buchhalter
Klarner, Heinr., Kaufmann
Schmidt, Paul, Architekt

10 Krienke, O., Betriebsleiter
Böhle, Wilhelm, Arbeiter
Buchholz, Ferdinand, Vollziehungsbeamter
Dahlke, Frz., Katastertechn.
Eule, Luise, Wwe.
Kleier, Heinr., Privatmann
Lünsche, E., Schreiberin
Oestreich, Erich, Schlosser
Redlich, A., Maschinenmstr.
Rulf, Otto, Kellner
Viehöfer, Antonie, Wwe.

11 Nitschke, Bruno, Spediteur*
Brandenburger Fuhrwesen vorm. E. Meyer
Müller, Hermann, Müller
Wallon, Hedw., Dienstmdch.

12 Ganz, Johann*
Domke, Paul, Werkmstr.
Eichenroth, Pauline, Wwe.
Leimig, Walter, Kaufmann
Matthias, Auguste, Wwe.
Matthias, Ernst, Krankenkassenbeamter
Mehlhorn, E., gesch., Stütze
Muscat, Otto, Arbeiter
Schmidt, Ernst, Postsekr.
Seidel, Otto, Postschaffner
Tautz, August, Schlosser
Zander, Marie, Wwe.
Zeuschner, Ernst, Schleifer
Zeuschner, Wilh., Wwe.

13 Baeß, Karl, Landwirt
Baeß, Ferd., Gärtnereibes.
14 Baeß, Karl, Gärtnereibes.
Baeß, Emilie, Wwe.
15 Herfurt, Albert, Landwirt
Baeß, Anna, Wwe.
Herfurt, Wilh., Landwirt
Kabelitz, Berta, Wwe.

17 Crucius, G., Kaufmann*
Baumann, Paul, Pianist
Baumann, Rich., Platzmstr.
Brucks, Paul, Steueraufseher a. D.
Grube, Wilhelmine, Wwe.
Herrmann, Kurt, Druckereileiter
Kirstein, Otto, Fabrikant
Krause, Otto, Kaufmann
Krüger, Käthe, unverehel.
Krüger, Karl, Lehrer
Leue, Alfred, Friseur
Pintschovius, Otto, Hilfsarbeiter beim Finanzamt
Rabe, Karl, Formermstr.
Rabe, Karl, Schriftsetzer

18 Schnell, K., Architekt*
v. Gatterburg, Gräfin, Regina-Ritta, Artistin
Löther, Emma, Wwe.
Milewsky, Helene, unverehelicht
Milewsky, Luise, Wwe.
Pausemann, G., Musiker
Seifert, Emil, Buchhalter
Seifert, Emil, Zimmerer
Seifert, Erwin, Expedient
Zimmermann, M., Steuerkassenrendant

19 Steger, Karl, Ackerbürger
20 a Stadtgemeinde
Ihwe, Herm., Schuhmacher
Luftmann, Hugo, Töpfer
Luther, Gustav, Arbeiter
Luther, Paul, Knecht
Stübing, Karl, Schiffbauer
Zorn, Wilhelm, Arbeiter

31 Gebr. Reinecke
Els, Erich, Lithograph
Fuhrmann, Wilh., Arbeiter
Gericke, Paul, Sattler
Hengstmann, H., Betriebsl.
Sander, Bruno, Redakteur
Schmeiß, Paul, Kaufm.
Severin, Willy, Versorgungsanwärter

32 Gebr. Reinecke
Basler, Fritz, Montageinsp.
Böhlendorf, Karl, Strafanstalts-Oberwachtmeister
Deckert, K., Kaufm.
Deutsch-Amerik. Petroleum-Ges., Verkaufsbüro

Heidemann, B., Ingenieur
Heyn, Frieda, Filialleiterin
Onnen, Diedenke, Stütze
Schumann, Marie, Stütze
Zimmermann, Agnes, Wwe.
33 Gebr. Reinecke
Aldenhoff, Wilh., Richtmst.
Daniel, Heinr., Schlosser
Franke, Hulda, Lehrerin
Junggebauer, Erich, Fernschreibbeamter
Koppe, Jul., Maurerpolier
Koppe, Walter, Hdlgsgeh.
Kossakowski, Rud., Kaufm.
Kutsche, Rich., Kaufmann
Lange, Hans, Konditor
Poznanski, Franz, Maler
Reichhold, W., Bürohilfsarb. b. Versorgungsamt
Schulze, Paul, Kaufmann
34 Jahn, Herm., Wagenführer
Albrecht, Alfred, Ingenieur
Berger, Gustav, Schlosser
Bolz, Friedrich, Zugführer
Eichler, Otto, Strafanst.-Oberwachtmeister
Fischer, Paul, Tischlermstr.
Franke, Paul, Postaushelfer
Giese, Karl, Arbeiter
Huhn, Willi, Strafanst.-Hilfswachtmeister
Mehlhorn, Guido, Werkzeugschlosser
Schreivogel, Berth., Hilfswerkführer
Schuricke, Otto, Zollassist.
35 Kahle, Frdr., Wagenführer
Barnewitz, Auguste, Wwe.
Bazynski, Max, Bäcker
Dieckmann, Karl, Eisenb.-Lademeister
Diening, Arnold, Eisenb.-Assistent
Giese, Marie, Wwe.
Giese, Willi, Arbeiter
Haffner, Ida, Wwe.
Haffner, Walter, Kaufm.
Kammermeyer, Joh., Anstreicher
Kersten, Gustav, Vorarb.
Kleem, Friedr., Schlosser
Klein, Max, Töpfermstr.
Lange, P., Buchhalterin
Michalk, Paul, Gärtner
Reifgerste, Wilhelm, Polizeibetriebs-Assistent
Seeger, M., Dienstmädchen
Seeger, Otto, Arbeiter
Seeger, Paul, Dreher
36 Naacke, Ida, gesch.
Borchert, P., Schriftsetzer
Donat, R., Landesbausekr.
Gorges, Alfred, Schlosser
Gröbler, Erich, Kellner
Kreft, Emma, unverehel.
Leuffert, Hermann, Stadtsekretär a. W.
Lewandrowski, A., Zollsekr.
Luckaß, Fritz, Eisendreher
Schulze, Martha, Wwe.
Schwanck, Walt., Schlosser
Wessely, Joseph, Musiker
Wessely, Max, Buchbinder
37 Pax, Otto, Monteur
Becker, Friedrich, Tischler
Becker, Wilhelm, Eisenb.-Sekretär a. D.
Beust, Emma, Wwe.
Mäthler, Wilhelm, Arb.
Plettig, Hermann, Arb.
Schönfeld, Willi, Schlosser
Simon, Friedr., Werkmstr.
Simon, Henr., Kontoristin
Voortmann, W., Schlosser
38 Krüger, W., Maurerpolier
Krüger, H., Kontoristin
Krüger, Wilh., Kaufmann
39 Wendt, Aug., Pförtner
Behnke, Max, Tischler
Drust, Pauline, Arbeiterin
Fröhling, Wilh., Händler
Schlüter, Anna, verehel.
Urbanczyk, E., Klempner
40 Stein, Fritz, Arbeiter
Bertz, Emma, Wwe.
Hübener, Ernst, Arbeiter
Jänchen, W., Aktenhefter
Ladeburg, Auguste, Wwe.
Lummert, Erich, Schlosser
Lummert, Wilhelmine, Wwe.
Rulf, Richard, Kaufmann
Stein, Erich, Hdlgsgeh.
Thiele, Anna, Arbeiterin
Thiele, Wilhelm, Arbeiter
Weitkuhn, Marie, Wwe.
Zimmer, Emil, Polizeiwachtmeister
41 Lewandowski, Berta, Wwe.
Achenbach, Selma, Wwe.
Ballerstein, Albert, Arb.
Dröske, Georg, Arbeiter
Edlich, Mathilde, Zigarrenmacherin, gesch.
Eschenburg, E., Reichsbankbeamter
Giese, Willy, Vorarbeiter
Heinrich, Ernst, Arbeiter
Heinrich, Friedrich, Arb.
Hennig, Bruno, Schriftf.
Joppe, Alfred, Geschäftsf.
Joppe, Otto, Schlosser
Joppe, Pauline, geb. Zeuner, geschieden
Kockat, Otto, Former
Kumpies, Karl, Werkstattschreiber
Nitz, Emma, geb. Rohde, geschieden
Piritz, Julius, Arbeiter
Rommel, Walter, Kaufm.
Schwichtenberg, H., Arb.
Wellmann, Ida, verehel.
Wensch, Herm., Monteur
Willmann, Max, Arb.
Worm, B., Wirtschafterin
42 Kurth, K., Schuhmacherm.
Böhm, Bruno, Kellner
Knigge, Ernst, Landwirt
Mende, Paul, Hausdiener
Schargott, Rich., Tischler
Schmidt, Marie, geborene Richter, gesch.
Thiemann, Alexander, Arb.
Uppendahl, Willi, Arb.
43 Gutte, K., Fellhändler
Gutte, Erich, Büroangest.
Gutte, Frieda, Kontoristin
Gutte, Gerh., Kaufmann
Kurth, Hulda, Wwe.
Schulz, Emil, Vergolder
Schulz, Hugo, Friseur
44 Wiczorek, Max, Aufseher
Kunkel, Karl, Kaufmann
Mucha, Richard, Sattler u. Tapezierer
Schenk, Kuno, Schriftsetzer
45 Lietsch, Adolf, Gastwirt
Hölzel, Ernst, Arbeiter
Krüger, Wilhelm, Arbeiter
Krüger, Willi, Arbeiter
Mahlow, Karl, Arbeiter
Menne, Karl, Arbeiter
Müller, Karl, Strafanst.-Hilfswachtmeister
Neumann, Auguste, Wwe.
Niekisch, Anna, Wwe.
Pfannkuchen, Marie, Wwe.
Rohloff, Fritz, Arbeiter
Schulz, Albert, Arbeiter
Spricki, Aug., Maler
Suchlandt, P., Steindrucker
46 Etzold, Adelheid*
Becker, Marie, Wwe.
Beckmann, Klara, Ehefrau
Busse, Wilhelm, Arbeiter
Deetz, Ernst, Kellner
Exner, Franz, Arbeiter
Fenger, Paul, Kanzleisekr.
Golty, Friedrich, Arbeiter
Haase, Martha, Wwe.
Heinrich, M., Portefeuiller
Hübner, Fritz, Fleischer
Kaiser, Erich, Schlosser,
Kaiser, Heinrich, Arbeiter
Koppehl, Marie, verehel.

Kronberg, Hermann, Arb.
Locke, Franz, Schlosser
Pelek, Johann, Arbeiter
Polz, Erich, Arbeiter
Ratzel, Willi, Schlosser
Rosin, Hermann, Böttcher
Rosin, Willi, Schlosser
Rudolph, Anna, Wwe.
Rudolph, Max, Arbeiter
Sawallisch, Hans, Arbeiter
Schmidt, Elise, Wwe.
Schüler, Gustav, Arbeiter
Sendsitzky, Gustav, Dreher
Siedler, Paul, Arbeiter
Streubel, Gotthard, Bäcker
Wegener, Auguste, Wwe.
Wegner, Frz., Zimmermann
47 Katerbau, Gustav, Arb.
Aumann, Fritz, Bürogehilfe
Grabowski, Karl, Arbeiter
Hesserle, Johannes, Arb.
Katerbau, Aug., Straßenbahnkontrolleur
Katerbau, W., Damenfris.
Katerbau, Willi, Gärtner
Thomann, M., Schreiberin
Thomann, Minna, Wwe.
Wipperling, Erich, Dreher
Wipperling, F., Handschuhm.
48 Ahlert, Paul, Maler
Ahlert, Mathilde, Wwe.
Budtler, Karl, Schlosser
Jahn, Arthur, Elektriker
Jahn, M., Vollziehungsbeamter
Paselk, Wilhelm, Schneider
Raeck, Martha, Arbeiterin
Stephan, Frieda, verehel.
Thiele, Ferd., Schiffseigner
Werner, Friedr., Bahnsteigschaffner
Werner, Robert, Bäcker
Winkelsdorf, W., Steward
49 Kleinfeldt, H., Bäckermstr.
von Asten, Magdalene, unv.
Biere, Walter, Arbeiter
Bolz, Otto, Arbeiter
Breslau, Emma, unverehel.
Breslau, Luise, unverehel.
Feuerherd, Amanda, Stütze
Rogowski, Karl, Arbeiter
Schneider, Herm., Schlosser
Schürer, Willy, Monteur
Steffensen, H., Schneider
50 Rönicke, Fritz, Restaurat.*
Bär, Hans, Musikmeister
Hennig, Alfr., Reichsbankanwärter
Kahle, Rich., Reichsbankbeamter
Köhn, Martha, Wwe.
Ladwig, Emil, Strafanst.-Sekretär
Nikolay, Robert, Schneider
Schulze, Karl, Bahnhofsvorsteher
Wienholz, Alb., Zuschneider
51 Diekmann, Heinr., Töpfermeister
Elwert, Gustav, Arbeiter
Grabow, Gustav, Oberzolleinnehmer a. D.
Schäfer, Ernst, Werkmstr.
Schmidt, Bernhard, Oberpostsekretär
Semmler, Auguste, Wwe.
52 Manthey, Paul, Schneidermeister
Manthey, Walter, Handlungsgehilfe
Reimann, Klara, Wwe.
Schneider, August, Arbeiter
Tamke, Otto, Postassistent
Winster, Max, Arbeiter
53 Kaiser, Paul, Arbeiter
Friedrich, Johann, Handschuhmacher
Gieseking, Albert, Sattler
Hinze, Robert, Schlosser
Lassary, Otto, Bahnbeamter
Lockstein, Adolf, Inspektor
Voigt, Paul, Arbeiter
54 Schnell, Karl, Architekt*
Anton, Johannes, Fleischermeister
Brockmeyer, Karl, Kaufm.
Fredrich, Erna, unverehel.
Fredrich, Mathilde, Wwe.
Götsch, Paul, Polizei-Betriebsassistent
Hölscher, Friedrich, Kellermeister
Holland-Nell, Willy, Verk.
Langsam, Hermann, Arb.
Masuch, Paul, Strafanst.-Wachtmeister
Maternus, Peter, Obermeister
Mohr, Anna, Wwe.
Pfilippert, Rob., Monteur
Radwan von Babski, Ella, Witwe
Radwan von Babski, W., Reichsbankbeamter
Schlüter, Anna, Wwe.
Schlüter, Hedwig, Putzarb.
Schwarzlose, Pauline, Wwe.
Stephan, Elise, verehel.
Zizow, Else, Kassiererin
Zizow, Karl, Former

Hauptstraße

1 Stadtgemeinde Rathaus
Bandsburger, Schuhw.-Haus, Inhaber Selma Bandsburger
2 Bankhaus Müller & Co.
Bierke, Richard, Kaufm.
Zimmermann, M., Wwe.
3 Stadtgemeinde Verwaltungsgebäude
4 Riedel, Gottfr., Kaufm.*
Duncker, Fritz, Dr. med., Spezialarzt für Orthopädie
Edling, Wilh., Zigarrenhandlung
Filiale der Annoncen-Expedition Rud. Mosse, Berlin
Münster, Werner, Dr. med., Arzt
Richter, Ida, Schwester
Wilke, Max, Friseur
5/6 Conitzer, Hermann*
Kaufhaus M. Conitzer & Söhne, G. m. b. H.
7 M. Conitzer & Söhne
8 Conitzer, Alfred, Kaufm., und Köppen, Franz, Juwelier*
Beigel, Michaelis, Kaufm.
Bertram, Otto, Arbeiter
Borowy, Erich, Hdlgsgeh.
Borowy, Friedr., Kaufm.
Gartmann, Alb., Tischler
Geschke, Richard, Rechtsanwalt u. Notar
Grabowski, Vincent, Arb.
Groschupf, Wilh., Schuhmacher
Katzwedel, Wilhelm, Arb.
Marcovici, Moritz, Kaufmann (Zentralbazar)
Piweki, Johannes, Arbeiter
Polley, Ed., Eisenbahn-Assistent
Wendefeuer, P., Böttcher
Zajonskowski, Benno, Arb.
9 Conitzer, Herm., Kaufm.*
Brandenb. Knaben-Gard.-Fabr. Franke & Mosse
H. Niemeyer & Co., Herren- und Knaben-Garderoben
Kubutat, Emil, Dreher
Moses, Anna, Zuschneiderin
Moses, Elsa, unverehel.
Moses, Moses, Kaufm.
Mosse, Nathan, Kfm.
Orlitzki, Anna, Wwe.
10 Hartung, H., Hotelbesitzer (Hotel weißer Schwan)

Kaisers Kaffee-Geschäft
Lange, Robert, Gastwirt
Offenbacher Lederwaren-Geschäft
Thiele, Gustav, Arbeiter
11 Schrepffer, Paul, Inh. Otto Preik und Fritz Köhler, Konfekt. und Modew.-Handlung
Hobohm, Kurt, Kaufm.
Kaiser, Eduard, Hausdiener
Keller, Herm., Posthelfer
Köppen, Franz, Juwelier u. Goldschmied
Schrepffer, Paul, Kaufm.
Zimmermann, Fritz, Dr. med., prakt. Arzt
12 Flakowski, Alfred, Kaufm.*
Evenius, Elis., wissensch. Lehrerin
Evenius, Martin, Buchhandlg. (Inh. Martin Scholz)
Scholz, Martin, Buchhändler
Tietsch, Johanna, wissensch. Lehrerin
13 Fritsche, Max und Marie Burger Schuhw.-Haus
Fritsche, Marie, Wwe.
Fritsche, Max, Kaufmann
14 Reishaus, O., Juwelier
Bornstedt, Wilh., Regierungsrat, Dr. jur.
Gaensecke, Martha, geb. Schrader
Köhn, Friedr., Klempnermeister
Reishaus, Fritz, Ingenieur
Reishaus, Hans, Goldschmiedemeister
15 Wilke, Max, Kaufmann
Fingerling, F., Reisender
Görtz, Marg., geb. Bumke, verehelicht
Sietaß, J., Putzmacherin
Voigt & Dwilling, G. m. b. H., elektrische Bedarfsartikel
16 Brandenburger Versicherungs-A.-G.*
Bergmann, Elisab., Lehrerin
Dahle, Karl, Rentier
Edling, Wilh., Kaufmann
Els, Friedr., Arbeiter
Els, Willi, Arbeiter
Geschäftsstelle der Allgem. Ortskrankenkasse
Glaab, Franz, Arbeiter
Kalisch, Osk., Zahnarzt
Klaar, Friedrich, Lehrer
Pernitz, Karl, Heizer
Rüther, Bruno, Bezirksdirektor
Stürk, Marie, Wwe.
Stürk, Marie, unverehel.
Tempelhahn, Wilh., Sattler
Wetzel, O., & Co., Salamander-Schuhhaus, Inh. Isidor Cohn
Wolff, Ernst, Flora-Drogerie
17 Sandow, G., Haus- und Küchengeräte, Kfm.
Kauffmann, Frieda und Klara, Modistinnen
Ramm, Albin, Friseurgesch.
18 Tack, Conrad, & Cie., G. m. b. H., Schuhwarenhandlung
Görlitz, Charlotte, geborene Papendorff, gesch.
Knönagel, Ernst, Schaffner
Otto, Erika, Bürogehilfin
Otto, Gerhard, Hdlgsgeh.
Rosal, Johanna, unverehel.
Rosal, Marie, Wwe.
Wedekind, Alfred, Arbeiter
19 Gallin, H., Kaufmann*
Balakin, Ilja, Arbeiterin
Binner, August, Arbeiter
Bölke, August, Arbeiter
Ewellich, Leo, Ankerwickler
Dieckmann, Paul, Arbeiter
Dreifke, Martha, Wwe.
Fischer, Erwin, Zahnarzt
F. Gallin Sohn, Kaufhaus
Gallin, Karl, Kaufm.
Gericke, Albertine, Wwe.
Henschel, Otto, Arbeiter
Hollesch, Heinrich, Schlosser
Jaszczek, Anna, Arbeiterin
Kaiser, Otto, Arbeiter
Könning, Albert, Arbeiter
Krüger, Luise, geb. Hohenstein
Krüger, Max, Schreiber
Michaelis, Frieda, Stütze
Murawski, Juliane, Wwe.
Parey, Friedr., Arbeiter
Peetz, Karl, Arbeiter
Quandt, Otto, Former
Richtsteig, Karl, Schmiedemeister
Rufflet, Wilh., Arb.
Schönrock, Kurt, Schmied
Schulze, August, Arbeiter
Thor, Paul, Maschinenführer
Werth, Bruno, Arbeiter
Werth, Emma, Wwe.
20 Weiß, Moritz, Kaufm.
Freidank, Ida, Dienstmdch.
Gebr. Vandsburger, Herren- und Knaben-Garderoben
Marsch, Charlotte, Kinderfräulein
21 Flakowski, Alfr., Kaufm.*
Schütte, Otto, Arbeiter
Trübe, G., Pr. Lotterie-Einnehmer
Zieche, Willi, Kaufm.
22/23 Flakowski, A., Kfm.* Warenhaus Alfred Flakowski
24 Flakowski, Alfr., Kaufm.* Warenhaus Alfred Flakowski
25 Zöllner, A., Wwe.
Albrecht, Max, Maler
Freitag, Max, Werkmstr.
Holländ. Kaffee-Lagerei
Schwanke, Ed., Dekorateur
Westphal, H., Wäschegesch.
26 Neumann, R., lithograph. Anst. u. Buchdr.
Tesch, Karl, Juwelier und Goldschmied
27 Baum, Erich, Fleischermeister
Baum, Erich, Kaufmann
Benn, Hans, Fleischer
Bluhm, Wilh., Fleischer
Grenzer, Walter, Fleischer
Rose, Kurt, Fleischer
28 Lücke, Willi, Kaufmann*
Gardinenhaus Kabler G. m. b. H.
Hey, Theresia, geb. Hey, geschieden
Kabler, Erich, Hdlgsgeh.
Kiese, Hans, Zeitungsvertrieb
Möller, Fritz, Arbeiter
Muchajer, Paul, Ing.
Otto, Reinhold, Zigarrengeschäft
Pomplun, G., Steuerassist.
Runge, F., Fleischermstr.
Scharfe, Johanna, Tapisseriewaren-Geschäft
Schulze, Wilhelm, Fleischer
Schulze, Willi, Kaufmann
Thiel, A., Kunstgewerbler
Will, Hermann, Arbeiter
Zehl, Otto, Kaufmann
29 Rabe, K., Färbereibesitzer
Asch, Marie, Wwe., Zigarettenfabrik u. Zigarrenhandlung
Dwilling, Wilh., Kaufm.
30 Noske, Rob., Privatm.
Scheffler, Karl, Fleischer
Zerbe, Ph., Fleischermstr.

31 Herre, Johannes, Kaufm.*
Blumenhaus Herm. Tennert jun.
Böhme, Anna, unverehel.
Böhme, Hedwig, unverehel.
Haseloff, Hermann, Glasermeister
Rohde, Rich., Schuhmacher
Wirth, A., Werkzeugmacher
32 Bertram, Alfred, Volksschullehrer
Bölke, Hermann, Kaufmann
Buttergeschäft 3 Glocken
Halwaß, Wilh., Schlosser
Kirsten, R., Zig.-Handlg.
Kisten, Walter, Wäsche- u. Strumpfgeschäft
Lipiner, Chaskel, Uhrmacher
Löffler, Olga, Wwe.
Schnur, Marie, geborene Schulz, Wwe.
33 Herrmann, R., Brauereibesitzer*
Fischer, Aug., Zigarrenhdlg.
Gericke, Klara, geb. Koch, Witwe
Gericke, Marie, Näherin
Kersten, Amalie, Wwe.
Kisten, Walter, Kaufmann
Konditorei Richard Herrmann
Seifenzentrale Otto Gienow
33 a Schmidt, Franz, Bürstenmacher
Lauzius, W., Tapeten und Linoleum
34 Bialuch, Gottl., Likörfabr. u. Weinhandlung
„Bristol", Kabarett
Erdmann, Max, Straßenbahnführer
Erdtmann, Katharina, geb. Kedziora
Heuthaler, Julius, Kaufm.
Heuthaler, Sabine, geborene Durst, Wwe.
Isenberg, E., Schuhmacher
Krautz, G., Schneidermstr.
Lewinsohn, B., Kaufmann
Lewinsohn, Johanna, Gesellschafterin
Lewinsohn, Rahel, Wwe.
Locke, Auguste, Wwe.
Löwenhof, Restaurant
Lorenz, Math., verehel.
Sommer, Rudolf, Bote
Tybussek, Emilie, Wwe.
Zander, Max, Kellner
35/36 Wipperling, A., Wwe., Kolonialw.-Hdlg.
Doberstein, Anna, geborene Thiele, Arb.
Engfer, M., Kriegsinvalide
Ganzer, Emil, Schlosser
Gerbling, A., Dienstmdch.
Härtel, Walter, Arbeiter
Rosin, Karl, Bierverleger
Schmidt, Wilhelm, Arb.
Wiese, Johanna, Wwe.
Wipperling, Anna, Wwe.
Wipperling, M., Drogist
Wuck, Emil, Arbeiter
37 Müncheberg, Maria, Wwe.
Brandenburger Wach- und Schließges. m. b. H.
Karnstedt, O., Ingenieur
Müncheberg, Alfred, Graveur
Salenz, Anna, Wwe.
Wilke, Georg, Optikermstr.
38/39 Hentschel, H., Hotelbes. (Brandenb. Hof)
„Allianz" Vers.-A.-G.
Batho, Erich, Kaufmann
Borsdorff, O., Oberkellner
Lummert, M., Dienstmädch.
40 Fricke, Martin, Reisender
Henze, Karl, Arbeiter
Klingnow, Fritz, Arb.
Pohl, Eduard, Former
Pohl, Oswald, Arbeiter
Rachmann, J., Schneider
Salaske, F., Schäftemacher
Schmalfeld, Helene, Wwe.
Weismann, G., Schneiderin
41 Stadtgemeinde
Demke, Martin, Friseur
Demke, Willi, Schneider
Hering, Herm., Tischler
Siegert, Emil, Reisender
Till, Hermann, Klempnermeister
42 Meier, Willi, Ing.
Behrendt, Paul, Arbeiter
Eisenkolbe, P., Schlossermeister
Freitag, Karl, Privatmann
Funke, Rich., Pfarrer an der Strafanstalt
Grafenreuth, H., Dienstmädchen
Mileweczyk, E., Bergmann
Mileweczyk, Franz, Kellner
Mooshagen, Albert, Arb.
Säger, Karl, Arbeiter
Stahl, August, Landwirt
Stegerer, G., Photograph
Träbert, Waldemar, Arb.
Treichel, Karl, Arbeiter
Treichel, Wanda, unverehel.
44 Gotthelf, A., Kaufm.
Gränzer, Johanna, geborene Häffgen
Langer, Erich, Kaufmann
Meyer, Elisabeth, Wwe., Konfitürengeschäftsinh.
Nitsch, Otto, Arbeiter
Otto, Gustav, Arbeiter
Prein, Elise, geb. Hagen, Ehefrau
Rausch, Ella, Dienstmdch.
45 Hensel, Auguste, Wwe.
Brümmer, W., Werkmstr.
Hensel, H., Töpfermst.
Rosenthal, J., Musiklehrer, Musikinstr.-Handlg.
Schröder, Marg., Wwe.
Thielemann, Berta, Wwe.
Wiegand, Anna, geb. Rutkowski, gesch.
46 Lamprecht, W., Wild- und Geflügelhandlung
Hildebrandt, Erich, Arb.
Lamprecht, W., Altsitzerin
Löper, Franz, Arbeiter
Mehlhase, Luise, Witwe
47 Selbmann, A., Privatiere
Roßberg, M., Elektromont.
Selbmann, P., Tapezierermeister
48/49 Knabach, W., Kfm.*
Asmus, Gustav, Kaufmann
Fischer, Major, Kaufmann
v. Gotsch, Hans, Kaufmann
Hänisch, Klara, Näherin
Lange, Selma, Dienstmdch.
Purrucker, Anna, Heimarb.
Taubert, E., Nflg. Gustav Asmus, Delikateßwaren-Handlung
50 Evangel. Vereinshaus
Askaniadrogerie
Blänkner, Willi, Arbeiter
Bohnstedt, Otto, Schlosser
Bunde, Willi, Schlosser
Hannemann, P., Werkmstr.
Herz, A., Buchhandlung
Homann, Bruno, Arbeiter
Homann, Franz, Tapezierer
Homann, Marie, geborene Artleb, Wwe.
Kaatz, Oswald, Assekuranz-Makler
Kamps, Ida, geb. Fricke
Kluck, Max, Schlosser
Kohls, Karl, Volontär
Loll, Walter, Mechaniker
Lüdtke, Otto, Arbeiter
Müldner, Heinr., Schlosser
Niethe, Franz, Schlosser
Obst, Berthold, Arbeiter
Pätzke, Theod., Fahrradhdl.
Peter, Alfr., Maschinenarb.
Raddatz, Max, Kaufmann
Radszun, Ernst, Landwirt
Reuß, Ludw., Pinselmacher
Rüdiger, Robert, Former
Schlegelmilch, Ernst, Bäcker
Scholz, Georg, Handlgsgeh.

Sucker, Bruno, Werkmstr.
Tenzer, Willi, Kaufmann
Vollmer, Otto, Arbeiter
Weise, Max, Dolmetscher
Willi, Anna, Dienstmdch.
Wittstock, Herm., Vereinssekretär
51 Schönherr, O., Tischlermst.
Aue, Alfred, Vertreter
Becker, Alwine, Wwe.
Dannenberg, A., Verkäuf.
Heinrich, Paul, Arbeiter
Kaltenbach, K., Uhrmacher
Norddeutsches Schokoladenhaus, G. m. b. H.
Sellmann, E., Kontoristin
52 Panther, Emil, Kfm.
Adams, M., Vogelfutter- und Farbenhandlung
Krüger & Oberbeck, Zigar.-Handlung, Inhaber Karl Schöning
Mattig, Rich., Kaufmann
Pallaesch, Martha, geborene Adams, Wwe.
Probst & Panther, Stacheldraht u. Matratzen
Wagener, Karl, Friseur
Wagenitz, H., Privatmann
Zentner, Frau, Friseuse
Zentner, Hermann, Friseur
53 Seilers Erben
Bohne, Klara, Wwe.
Giedke, Otto, Blumengeschäft
Krüger, J., Schuhmacherm.
54 Hannemann, Friedr., Tuchhandlung
Braun, Martha, Musiklehrerin
Chmielewski, Valentin, Zigarrenhandlg.
55 Jurth, Karl, Architekt*
Amler, Valentin, Maurer
Beleuchtungskunst, Hans Berner
Biener, Hermann, photogr. Atelier
Biener, Paula, Wwe.
Bohnhardt, Hans, Kaufm.
Etzold, E., Betriebschemiker
Grünberg, H., Kaufmann
Hänsel & Achtel, Lederhandlung
Hennig, Marg., Kontoristin
Hennig, O., vereid. Bücherrevisor
Hoffmann, Helmut, Ing.
Kratz, Ludw., Tonkünstler
Krull, Ferdinand, Dr. med. dent., Zahnarzt
Meier, Herm., Kaufmann
Olah, S., Dipl.-Musikprof.
Verband d. weibl. Handels- u. Büroangestellten, Geschäftsstelle
Wolf, Meta, Dienstmdch.
56 Lobvogel, E., Kaufmann
Lobvogel, E., Glas- und Porzellanw.-Handlg.
Ramm, Albin, Friseur
57 Lobvogel, E., Kaufmann*
Croll, Ernst, Steinmetz
Daubenbeck, Paul, Dipl.-Optiker
Lips, Friedr., Generalagent
58 Daubenbeck, Paul, Dipl.-Optiker
Klema, Berta, geb. Hartwig, Rentiere
Klema, Otto, Dentist
Sandner, Fr., Zahntechn.
Zehl, Otto, Wäsche-Ausstattungen
59/60 Lücke, Willi*
Deutsche Bekleidungs-G. m. b. H.
Gott, Elisabeth, Wwe.
Kronheim, O., Dr., Arzt
Metropol-Theater, Direktion Felix Anthoni
Musikalienhandlung Fritz Holzapfel
Otto, Reinh., Geschäftsf.
Schmidt, W., Musikdirektor, Direktor des Konserv. der Musik
Schroeder, A., Dipl.-Ing.
Sommer, Oskar, Justizrat, Rechtsanw. u. Notar
Steinbruch, Moses, Kfm.
Werl, Fritz, Schlosser
61 Michaelis, G., Juwelier*
Heinroth, Karl, Kfm.
Pfeil, Heinr., Nachf. (Inh. Karl Heinroth), Buch- u. Papierhandlg.
62 Blume, Rob., Kaufmann
Blume, Erich, Kaufm.
Blume, H., Hoteldirektor
E. W. Krüger Nachf., Delikatessenhdlg. u. Restauration
63 Fiehn, P., Schirmfabrikant*
Brenk, Georg, Geschäftsf.
Brenk, Nik., Restaur.
Busse, Wilhelm, Kaufmann
Ceblin, Paul, Kaufmann
Frommholz, W., Wächter
Kabisch, B., Schauspielerin
Lipinski, Else, Wwe.
Reyher, Erich, Arbeiter
Reyher, Herm., Aufseher
Schmidt, Friedrich, Obst- u. Gemüsehandlung
Zimmermann, Heinr., Zahnpraxis
64 Franz, P., Dentist
Silesia, Spielwaren
65 Fiehn, Paul, Galanteriew.-Geschäft
Herrmann, Otto, Metallarb.
Keltz, Albert, Klempner
Krüger, Wilh., Stellmacher
Kunze, Georg, Dreher
Kunze, Gust., Böttcher
Kunze, Luise, unverehel.
Leue, Karl, Arbeiter
Manecke, Alb., Kernmacher
Oelse, Anna, unverehel.
Oelse, Margar., unverehel.
Sommer, Willi, Uhrmacher
Wittan, Margarete, techn. Lehrerin
Wittan, Rich., Konfitüren-Handlg.
66 Eisenmengers Erben
Eisenmenger, C. H., Eisen- u. Kurzwarenhdlg., Inh. Geschw. Eisenmenger
Eisenmenger, Charl., unverehelicht
Eisenmenger, Kath., Kindergärtnerin
Eisenmenger, Martha, Geschäftsführerin
67 Rats-Apotheke, Inhaber A. Sachrow
Dankert, Anna, Dienstmdch.
Marquardt, K., unverehel.
68 Stadtgemeinde
Greiner, Ernst, Betr.-Ing.
Hooge, Conrad, Tapeten-Spezialgeschäft
Hooge, Elise, Wwe.
Hooge, Lucie, unverehel.
Krekow, Willy, Arbeiter
Martin, Arno, Gas- und Wasserwerksdirektor
Paetrow, Helene, geborene Otto, Wwe.
Städt. Gas- und Wasserwerke
Zimmermann, M., Dent.
69 Kiwi, Gustav, Kaufmann
Fietze, Otto, Waren- und Möbel-Ausstattungs-Geschäft
Gerling & Rockstroh, Konfitüren-Handlg.
Goerbig, Emilie, Wwe.
Meyerheim, B., Buch- und Steindruckerei
Zentawer, Albert, Spezial-Putzgeschäft
70/71 Graf, Otto, Kaufmann, Konditoreibes.

Anders, G., Schneidermstr.
Barheine, Th., Stütze
Berner, Hans, Elektrotechniker
Dall, Christen, Herren- u. Damen-Maßschneiderei
Depéne, Marie, Verk.
Graf, Arno, Prokurist
O. Grafs Konditorei und Café
Graf, Weinhandlung
Haase, Oswald, vorm. A. Christen, Hüte, Mützen, Pelzwaren
Hut, Friedr., Konditormstr.
Jebs, Olga, Stütze
Kabisch, Ernst, Fabrikbes.
Klammroth, M., Kaufm.
Kochmann, Kurt, Dr., Rechtsanw. (Büro)
Meyer, Bernh., Justizrat, Rechtsanw. u. Not.
Rietz, Martha, Dienstmdch.
Schulze, Frieda, Dienstmädchen
Wittmann, Leonore, Wirtschafterin
Zeiske, Klara, Verkäuferin
72 Haase, Oswald, Kaufm.*
Brügemann, E., sen., Kfm.
Brügemann, Ernst, jun., Bankbeamter
Dobbek, Julius, Pensionär
Eichhorst, Richard, Kaufm.
Grimm, Edgar, Konfit.
Lichtenstein, J., Bürstenwaren-Handlung
Sittner, A., Dr., San.-Rat, Frauenarzt
Ziehm, Alb., Landmesser
73/74 Tiede, Emma, geborene Reichstein, Wwe.*
Beust, Richard, Restaurat. (Zum Patzenhofer)
75 Seebode, Karl, Bankier
Blücher, Frieda, Köchin
W. Gumpert & Sohn, Inh. K. Seebode, Bankgeschäft
Rüdiger, H., Kassenbote
Strumpfh. Liebenthal
76 Corset-Salon Neumann, W. u. G., Berliner Corset-Fabrik
Jänicke, W., Platzmstr.
Steinke, Adelheid, Wwe.
77 Tau, Anna, Rentiere
Tau, K. A., Putzgesch., Inh. Frau F. Hering
Warmbein, Rob., Arb.
Wüstner, Rud. Bankbeamt.
78 Nathanson, A., Kaufm.*
Nathanson, N., Modew.-Geschäft
Senf, Paul, Handlungsgeh.
79 Bittner, Ad., Zigarrenhandlung
Bittner, Georg, Kaufm.
Winkler, Adeline, unverehel.
80 Epstein, Paul, Kaufmann*
Arbeitsgemeinsch. d. Einzelhandels
Lambert, Arthur, Seifen u. Parfümerien
Siemens & Halske, G. m. b. H., elektr. Gebrauchsgegenstände
81 Epstein, Paul, Kaufmann
Friedländer, J., Papier- u. Galanteriew.-Handlg.
Leue, Wilh., Klempner
82 Kauffmann, A., Rentier*
Feiler, Fritz, Büroangest.
König, H., Konfit.-Handlung
Prutz, Klara, Korsettgesch.
Sann, H., Eisenb.-Lademstr.
83 Rödel, P., Bandagist und Handschuhmachermstr.
Goerbig, O., Herrenartikel-Geschäft (Inh. P. Rödel)
Rödel, Kurt, Kaufmann
84 Lubitz, M., Gärtnereibes.*
Hoffmann, Gustav, Mühlenbautischler
Mittelstädt, Klara, Wwe.
Schuhhaus Beigel
85 Ulfert, W., Drog.
86 Raffeld, Paul, Herrenartikel-Geschäft
87 Köhler, E., Hüte, Mützen und Pelzwaren
Krause, Karl, Zigarren-Spezialgeschäft
88/89 Thams & Garfs
Schürmann, O., Kaufmann
Schürmann, Marg., Telegr.-Betr.-Assistentin
90 Riedel, A., Wwe.
G. Riedel, gegründet 1780, Kaufhaus, Inh. Gottfr. Riedel
91 Stadtgemeinde
Bockmühl, Fritz, Kaufm.
Bolle, Gustav, Schmied
Gutschmidt, F., Handelsm.
Hiendlmaier, Franz, Zigar.-Geschäft
Hirsch, Ella, Modellhaus
Hirsch, P., Kaufmann
Lewin, Anny, Verkäuferin
Lewin, Gertrud, Wwe.
Scharnberger, Klara, Wwe., Blumenhandlung
Schindelhauer, G., Konfit.-Handlung
Spach, Immanuel, Gärtner

Hausmannstraße

1 Schwanebeck, Herm., Güterbodenvorarbeiter
Bertholz, August, Arbeiter
Brüggemann, Friedr., Arb.
Graf, Martin, Eisendreher
Hoffmann, Heinrich, Arb.
Krause, Hedwig, unverehel.
Krause, Hermann, Arbeiter
Krause, Karl, Arbeiter
Krause, Walter, Arbeiter
Maiwald, Joseph, Arbeiter
Rabe, Willi, Schlosser
Schieley, Otto, Schlosser
Schlender, Paul, Schmied
Voß gen. Dübel, Max, Arbeiter
Voß, Richard, Arbeiter
2 Zimmer, Karl, Privatmann
Brüggemann, Karl, Arb.
Döbbel, Bernh., Kaufmann
Franz, Wilh., Eisenbahnsekr.
Gerlach, Marg., Handarb.-Lehrerin
Hermann, Rich., Kutscher
Hinkert, Fritz, Sänger
Marx, Elise, geb. Beimer, verehel.
Neese, Karl, Restaurateur
Nielebock, F., Kanzleisekr.
Reimer, F., Privatmann
Reimer, Joh., Schreiberin
Scheurich, Otto, Heizer
Schulz, Minna, Arbeiterin
Seelig, Heinrich, Buchbinder
Widemann, A., Werkmeister
3 Hübner, Reinhold, Arb.
Dalchow, F., Bahnwärter
Dalchow, Fritz, Schlosser
Dreßler, Karl, Steindrucker
Giese, Herm., Zollsekretär
Hein, Minna, geb. Schräbler, Wirtschafterin, gesch.
Hübner, Reinhold, Arb.
Lehmann, Paul, Metallarb.
Müller, Albert, Gepäckträger
Paulick, Karl, Schlosser
Rast, Anna, Verkäuferin
Schönemann, Paul, Arb.
Stern, Aug., Stellmacher
Wasserroth, Willi, Tischler
Weidemann, Friedrich, Pol.-Betr.-Assistent
4 Frensel, Anna, verehel.*, u. Lemke, Emilie, verehel.

Buchmann, Fritz, Maler
Funk, Bruno, Kaufmann
Hübner, Albert, Arbeiter
Hübner, Arthur, Schlosser
Jurisch, Oswald, Spinnmst.
Kurth, Heinr., Kaufmann
Lehmann, Alois, Eisenbahnwerkstättenvorsteher
Lemke, Oskar, Schornsteinfegermeister
Leuendorf, Anna, geb. Lösch, Schneiderin
Lösch, Friederike, geb. Heise, Witwe
Mewes, Ernst, Hdlgsgeh.
Mewes, Wilh., Oberweichenwärter
Rieck, Gustav, Zolleinnehmer
Riediger, W., Magazinarb.
Rochow, Max, Werkmeister
Schulze, Marie, geb. Rinck, Witwe
Ziepel, Marie, geb. Uhlich, Witwe
5 Liese, G., Rangieraufseher
Bräuer, Erich, Friseur
Bräuer, Karl, Friseur
Bredow, E., geb. Edling, Witwe
Güßow, Karl, Schlosser
Kraatz-Schmidt, Friedrich, Korbmacher
Last, Heinr., Eisenbahnassist.
Liese, Willi, Arbeiter
Petit-Jean, August, Arb.
Petit-Jean, Luise, Arb.
Schreyer, Albert, Expedient
Siegel, Franz, Tischler
Wasserroth, Ernst, Werkzeugmacher
Wasserroth, Friedr., Tischler
Wieprecht, Ernst, Arbeiter
6 Gräbnitz, Wilh., Eisenb.-Betr.-Assistent
Fischer, Emil, Lademeister
Grabow, H., Steindrucker
Gräbnitz, Willi, Kaufmann
Krapp, Heinrich, Schmied
Merten, Friedr., Bäcker
Mißfeldt, Willi, Arbeiter
Oheim, F., Eisen-Magazin-Aufseher
Schmidt, P., Vers.-Beamt.
Seehagen, E., geb. Lange, Witwe
Stiller, Siegfr., Hdlgsgeh.
Sumpf, Friedrich, Polizei-Betr.-Assistent
Weisheit, Otto, Arbeiter
Zerm, Karoline, geb. Berkholz, Wwe.
17 Bau- und Sparverein
Albrecht, E., Elektromonteur
Baruth, Friedr., Schlosser
Basekow, Wilhelm, Arbeiter
Basekow, Willi, Arbeiter
Bensch, Anna, geb. Seewitz, Witwe
Bensch, Paul, Büroangest.
Bettge, Alfred, Arbeiter
Bettge, Berta, geb. Hintze, Witwe
Bettge, Karl, Schlosser
Bünde, Erich, Arbeiter
Dachbrodt, Gustav, Arbeiter
Deterling, A., Maschinenarb.
Erdmann, Arnold, Schlosser
Fredersdorf, H., Schmied
Gansewig, Emma, geborene Tettschlag, Witwe
Gansewig, Erich, Bäcker
Hagen, Bertha, geb. Muschiert, verehel.
Hagen, Ernst, Feilenhauer
Hauswald, Emilie, geborene Müller, Wwe.
Hemmerling, Max, Korbm.
Herbst, Fritz, Schlosser
Höpfner, Auguste, geborene Kersten, verehel.
Hofmeister, Otto, Schmied
Hofmeister, Pauline, geb. Schwietzer, Wwe.
Hollenbach, A., Dienstmdch.
Jäzosch, Paul, Schmied
Jonas, Hedwig, Arb.
Könicke, Paul, Tischler
Krause, Willi, Dreher
Möhring, Rich., Tischler
Reichert, Traugott, Arb.
Schochert, Paul, Arbeiter
Schönefeld, Willy, Sattler
Thiele, Ernestine, geborene Schaller, Witwe
Tornow, M., geb. Ahlert, Witwe
Wardecki, Johann, Schmied
Weiner, Eduard, Arbeiter
Weiner, Willi, Dreher
Wenzel, Otto, Sattler
18 Bau- und Sparverein
Bloh, Paul, Tischler
Deichgräber, K., Kontrolleur
Deichgräber, Karl, Werkzeugschlosser
Dreßler, Karl, Arbeiter
Dreßler, Otto, Chauffeur
Herrmann, Aug., geborene Ballerstein, Wwe.
Koppe, Friedrich, Arbeiter
Koppe, Hedwig, Arbeiterin
Koppe, Willi, Schlosser
Lange, Bruno, Metallarb.
Lange, Rich., Metallarb.
Morgenstern, Karl, Arb.
Voß, Hermann, Schmied
Wollbrück, Friedr., Maurer
19 Bau- und Sparverein
Barrasch, Willi, Lithograph
Beck, Franz, Kernmacher
Drohmann, August, Arb.
Jäger, Marie, geb. Krätschmer, Wwe.
Palm, Heinr., Korbmacher
Roßmann, A., Korbmacher
Roßmann, B., Korbmacher
Schmidt, Frl., Arb.
Schwarz, Otto, Fräser
Wasserroth, P., Eisendreher
20 Bau- und Sparverein
Baruth, August, Invalide
Beier, Ferdinand, Arb.
Beier, Herm., Schlosser
Bonet, Erich, Schmied
Ehrlich, Otto, Eisendreher
Erdmann, Albert, Schmied
Grix, Wilh., Lithograph
Krause, Adolf, Schmied
Krause, Elisabeth, geborene Schwark, Wwe.
Kunze, Gustav, Holzbildhauer
Lindner, B., geb. Schliesing, Witwe
Lindner, Kurt, Dreher
Lipinski, Eugen, Heizer
Meier, Karl, Arbeiter
Müller, Joh., Arbeiter
Nickel, Marie, geb. Werner, verehelicht
Nowostawski, Felix, Heizer
Podimski, Roman, Brauer
Protz, Wilhelm, Arbeiter
Protz, Willi, Schlosser
Rost, Franz, Dreher
Rost, Karl, Arbeiter
Ulrich, Max, Tischler
Wetzel, Friedrich, Arbeiter
Wetzel, Fritz, Dreher
Wieprecht, Gustav, Arb.
78 Bau- und Sparverein
Benecke, Johanna, Arb.
Bergemann, Karl, Arb.
Burghagen, Frieda, Arb.
Dallwitz, Franz, Dreher
Dallwitz, Franz, Sattler
Dräger, Karl, Schlosser
Dreist, Herm., Schuhmacher
Edling, Friedrich, Kutscher
Haberney, Joh., Schlosser
Hintze, Gust., Korbmacher
Hintze, Otto, Dreher
Krüger, Karl, Arbeiter
Krüger, M., Verkäuferin
Lemke, Otto, Schlosser
Neumann, Ed., Postschaffner
Rottstock, Friedrich, Arb.
Rottstock, Paul, Gärtner

Schütz, Friedrich, Arbeiter
Siedler, Friedrich, Arbeiter
Tornow, B., geb. Bredow, Witwe
Tornow, Franz, Arbeiter
Weber, Herm., sen., Arb.
Weber, Herm., jun., Arb.
Wilke, August, Arbeiter
Wilke, Willi, Dreher
89 Klauser, Alb., Kaufmann*
Dieckmann, Elise, geb. Buch, Witwe
Ehlert, Willi, Kaufmann
Gartmann, Max, Schlosser
Gladitz, Minna, geb. Bebert, verehelicht
Kassau, Erich, Dreher
Kassau, Herm., Bürogehilfe
Köhler, E., Buchbindermstr.
Köhn, Ella, geb. Wienecke, verehelicht
Krebs, Karl, Heizer
Lindemann, M., Kontoristin
Lüdemann, Friedrich, Dreher
Stannebein, Ernst, Schmied
Sumpf, Wilh., Eisendreher
Winkler, Kurt, Zuschneider
Ziemer, Wilhelm, Arbeiter
90 Schulze, Karl, Invalide
Jendricke, Otto, Optiker und Mechaniker
Matthes, Gustav, Schlosser
Nippold, Otto, Betr.-Assist.
Pantring, Reg., geb. Heise, Witwe
Pantring, Willi, Tapezierer
Paß, Adolf, Schlosser
Schmidt, Bruno, Sattler
Schulze, Paul, Arbeiter
Schulze, Wilhelm, Schlosser
Schuricke, Willi, Tischler
Sellmann, Artur, Bäcker
Sellmann, Karl, Lackierer
Sellmann, Kurt, Dreher
Thielemann, E., Tapezierer
Zander, Karl, Hdlgsgeh.

Havelstraße

1 Jaddatz, Joh., Direktor
Appel, Kurt, Dr. med., Sanitätsrat
Bohm, Fritz, Kaufmann
Ebel, Hermann, Chauffeur „Imeg", G. m. b. H.
Männe, Gertrud, Dienstmädchen
Michaelis, E., Schwester
2 Walther, Wilhelm, Dr., Ober-Generalarzt a. D., Augenarzt
Frommholz, Otto, Arbeiter
Genth, Minna, Arbeiterin
Osterroht, Ida, Wwe.
3 Köppen, F., Goldschmied
Manecke, Paul, Arbeiter
Müller, Fritz, Färbermstr.
Paproth, Wilhelm, Rentier
Raunig, P., Handschuhmach.
Schulze, Frieda, Friseuse
4 Witte, Bruno, Kaufmann
Gerhardt, Richard, Kaufm.
Masfalsky, Herbert, Kaufmann
5/6 Fischer, Marie, geb. Bartz, Witwe
Dietrich, Erich, Steindr.
Fischer, Heinrich, Architekt
Fischer, O., Ingenieur
Heinke, Charlotte, Hausangestellte
Müller, Frieda, unverehel.
Müller, Julius, Bankdirektor i. R.
6 a Witte, Klara, geb. Jani, Witwe
Tausch, Karl, Hausdiener
7 Meier, Wilhelm, Kaufm.*
Dubberke, Rudolf, Kaufm.
Hering, Fritz, Bankbeamter
Hülße, Georg, Ingenieur, Gewerbelehrer
Meinke, Arthur, Postinsp.
Mylius, Hans, Kolonialwarengeschäft
Neugebauer, Herm., Tapez.
Stier, Johannes, Betriebsdirektor
8 Brandts Erben*
Beese, Albert, Amtsrat i. R.
Engelbrecht, Karl, Gerichtsvollzieher
Kleinpeter, Amalie, Stütze
Pollack, Martha, Arztwitwe
9 Meier, Wilhelm, Kaufm.
Kurbad, Inh. Wilh. Meier
Reichstein, Max, Kaufmann
10 Jurth, Karl, Maurer- und Zimmermeister*
Büttner, Friedrich, Werkzeugmeister
Haubitz, Auguste, Wwe.
Heinrich, Arthur, Gesanglehrer
Heinrich, Werner, Drogist
Hildebrandt, Ferd., Arbeiter
Hintze, Ferd., Pensionär
Hohnke, August, Kutscher
Lahn, August, Rollkutscher
Lahn, Karl, Korbmacher
Ließ, Otto, Arbeiter
Lübky, Albert, Kaufmann
Mach, Franz, Ingenieur
Martin, Albert, Stadtbauführer i. R.
Pozinski, Erich, Kontorist
Riemer, Helene, Wwe.
Rohde, Ernst, Arbeiter
Schleusener, Reinhold, Ing.
Vogeler, Wilhelm, Arbeiter
Wäsnig, Max, Schlosser
Wäsnig, Wilh., Schneidermeister
Wolff, Anna, Wwe.
Wolff, Hedwig, Telegr.-Betriebsassistentin
11 Schulz, Albert, Rektor
Gurke, Wilhelm, Arbeiter
Jahn, Franz, Kaufmann
Kelch, Ernst, Schlosser
Neil, Hedwig, Wwe.
Senff, Paul, Schlosser
Spielhagen, Martha, Wwe.
Tebling, Willi, Kontorist
12 Siedow, Albert, Privatmann
Behr, Franz, Kaufm.
Gebauer, Elisab., Näherin
Schlichthorn, Aug., Stütze
Siedow, Karl, Kaufm.
Wadler, Herm., Kaufm.
13 Wolff, Max, Schulrat
Bauermeister, E., Näherin
Haisch, Walther, Obering.
Jäger, Anna, Wwe.
Jäger, Heinrich, Schlosser
Klingner, Bertha, Wwe.
Mewes, Wilhelm, Mittelschullehrer
Piesker, Alfred, Bäcker
Prien, Elisabeth, Bürogehilfin
Seelig, Hedwig, Witwe
Seelig, Malwine, Wwe.
Wagenführ, Siegfr., Handlungsgehilfe
14 Reinecke, Fritz, Maurermeister
Meierfeldt, W., Studienrat
Stockmann, K., Studienrat
Stürenberg, Bernhard, Ingenieur

Gr. Heidestr., Altstadt

1/2 Aug. Spitta Söhne, Lederfabrik
von Förster, Jenny, Wwe.
Schmidt, Wilhelm, Arbeiter
Spitta, Ella, Wwe.
Spitta, Wilkin, Kaufmann
3 Luckes Erben
Holmick, Otto, Kutscher

Münch, Peter, Schneider
Steinke, Wilhelm, Tischler
4 Kabutz, Karl, Bautechniker
Tietsche, Otto, Tischler
5 Richter, Albert, Handelsmann*
Baas, Paul, Arbeiter
Biniasz, Georg, Klempner
Biniasz, Johann, Arbeiter
Kasur, Emma, verehel.
Nuthmann, Karl, Weißgerber
Nuthmann, Paul, Arbeiter
Zander, Wilhelm, Maurer
6 Steinberg, Gustav, Arb.
Müller, Hans, Lackierer
7 Sawatzki, Joseph, Arbeiter
Sawatzki, Otto, Arbeiter
8 Grünberg, Herm., Schlosser
Krämer, Therese, geborene Dietrich, Wwe.
Rottstock, Karl, Arbeiter
Specht, Herm., Weißgerber
Wiesenthal, Herm., Arbeiter
Winkler, Reinhold, Werkmeister
9 Kleinkinderbewahranstalt
Dreßler, Max, Arbeiter
10 Wauer, Rich., Privatmann
Füllgraf, Otto, Schuhm.
Hagedorn, Willi, Werkzeugschlosser
Kunst, Hermann, Monteur
Wauer, Alfred, Bäckermstr.
11 Silbernagel, Emma, Wwe.
Fricke, Paul, Maler
Klitschke, Otto, Schlosser
Schneider, Kurt, Schlosser
12 Köhler, Franz, Arbeiter
13 Hellmund, Paul, Tischler
Meyer, Gustav, Schlosser
14 Bluhm, Artur, Werkmstr.
Bluhm, Anna, Näherin
Bluhm, Konrad, Musiker
15 Schulz, Paul, Vergolder
Schulz, Alfred, Schlosser
Wendland, Luise, Wwe.
16 Hoffmann, Karl, Strafanstalts-Oberwachtmstr.
Hoffmann, Albert, Bankbeamter
Welle, Wilhelm, Arbeiter
17 Reckzeh, Ida, geb. Deterling, Wwe.
Pitz, Alfred, Dreher
Reckzeh, Paul, Zimmermann
18 Schubert, Gottl., Schmied
Burgfeldt, Wilh., Arbeiter
Döring, Reinhold, Absetzer
Güttner, August, Schmied
Stein, Karl, Bierfahrer
Winter, Otto, Arbeiter
19 Giese, Friedr., Ackerbürger
Hagedorn, Erich, Arbeiter
Hagedorn, Friedr., Arbeiter
Höning, Paul, Arbeiter
Ryßmann, Theodor, Arb.
Schumacher, Karl, Arbeiter
Thiele, Klara, Arbeiterin
Thiele, Marie, geborene Frilten, Wwe.
Verwiebe, Auguste, Rentenempfängerin
Verwiebe, Lydia, Hausangestellte
Wischeropp, Otto, Arbeiter
20 Raunig, Wilh., Strafanst.-Oberwachtmeister
Hüttl, Joseph, Privatier
Zabel, Paul, Arbeiter
21 Stendel, August, Handelsmann
Fuhrmann, Willi, Schlosser
Lehmann, Ernst, Arbeiter
Parnitzke, Friedrich, Arb.
Schmager, August, Schuhmacher
22 Eggert, Wilhelmine, geb. Müller, Wwe.
Barciaga, Paul, Arbeiter
Eggert, Elise, Verkäuferin
23 Tietsch, Elisabeth, geborene Gahr, Wwe.
Grünklee, Karl, Schlosser
Krüger, Paul, Arbeiter
Rülicke, Bernhard, Arbeiter
24 Klenz, Eduard, Invalide
Matthies, Erich, Schlosser
May, Edmund, Weißgerber
Mögelin, Fritz, Schornsteinfeger
Stimming, Alfred, Arbeiter
Strobelt, Walter, Exped.
25/26 Grunitz, W., Fleischermeister
Lahn, Hermann, Arbeiter
Mitsching, Friedr., Former
Zorn, Anna, Näherin
27 Wendorf, Friederike, geb. Senst, Wwe.
Petzow, Wilhelm, Maurer
Wolff, Karl, Arbeiter
28 Gerhardt, Elise, verehel.
Budick, Robert, Arbeiter
Grebe, Friedrich, Kutscher
Lahn, Paul, Arbeiter
Wricke, Hermann, Arbeiter
29 Geffers, Rich., Installateur
Preuß, Herm., Kontorist
Stimming, Ferd., Arbeiter
30 Köhler, Max, Droschkenbesitzer*
Fiedler, Wilhelm, Arbeiter
Heinz, Wilh., Korbmacher
Klosin, Bartholomäus, Arb.
Paul, Karl, Arbeiter
Schulz, Paul, Schlosser
Suckau, Ernst, Bäcker
31 Welke, Frieda, verehel.*
Mindt, Auguste, Wwe.
Siebert, Elisabeth, Wwe.
Siebert, Paul, Bürogehilfe
32 Hesse, Christian, Schiffer
Peglan, Otto, Arbeiter
33 Butz, Wilhelm, Zimmermann
35 Striepe, Auguste, verehel.
Alexander, Wilhelmine, verehelicht
Langer, Walter, Elektromonteur
Schulz, Antonie, Wwe.
Schulz, Franz, Arbeiter
Schulze, Wilh., Schlosser
36 Schumacher, Otto, Tuchmacher
37 Prill, Karl, Arbeiter
Prill, Alfred, Weißgerber
Prill, Arno, Arbeiter
Wagner, Otto, Tischler
38 Teichgräber, Alex., Arbeiter
Amelung, Wilh., Arbeiter
Dietert, Paul, Korbmacher
Rosin, Margarete, Arb.
Rosin, Marie, geborene Pernitz, verehel.
39 Peest, Ferd., Reichsbank-Obergeldzähler
40 Menz, Karl, Arbeiter
Ganzer, Wilh., Invalide
Horst, Johannes, Schlosser
Menz, Martha, Arbeiterin
Merklein, Wilh., Arbeiter
41 Gericke, Albertine, geborene Lehmann, Wwe.
Böse, Emil, Chauffeur
Brüggemann, K., Laternenwärter
Frauböse, Karl, Arbeiter
Gericke, Marie, Arbeiterin
Gericke, Paul, Werkzeugschlosser
Gierke, Karoline, Wwe.
Herschmann, Ferd., Arbeiter
Kuna, Katharina, Arb.
Mossich, Elisab., Arbeiterin
42 Braak, Paul, Schlosser
Fromm, Willi, Arbeiter
Höning, Richard, Reisender
43 Zeuschner, Auguste, geb. Kubel, Wwe.
Brunzel, Valentin, Arb.
Gericke, Berta, Wwe.
Hannemann, Herm., Arb.
Jahn, Albert, Stellmacher
Kay, Hermann, Arbeiter

Mehlhase, Karl, Schriftf.
Piazecka, Agnes, Arbeiterin
Schmidt, Friedrich, Arbeiter
Schmidt, Otto, Arbeiter
Stendel, Friedrich, Arbeiter
Wilksch, Mathilde, verehel.
Wurm, Martha, Wwe.
44 Reinelt, Pauline, Wwe.
Altenkirch, Friedr., Arbeiter
Bauer, Max, Schornsteinfeger
Becker, Hedwig, geborene Gotschald, verehel.
Bölke, Auguste, verehel.
Bölke, Minna, Arbeiterin
Buchtan, Christine, Arb.
Chloppek, Franziska, Arb.
Kahle, Franz, Weißgerber
Kausmann, Paul, Arbeiter
Krumrey, Auguste, Wwe.
Kurzajewski, B., Arbeiter
Przymuszala, Andr., Arb.
Przymuszala, Erich, Arb.
Przymuszala, Maria, Arb.
Pusch, Marie, Arbeiterin
Reinelt, Friedr., Klempner
Reinelt, Johannes, Arbeiter
Reinelt, Marg., Kontoristin
Reyher, Johanna, Arb.
Schneider, Robert, Arbeiter
Schröter, Herm., Arbeiter
Seidler, Paul, Arbeiter
Seidler, Wilh., Arbeiter
Witkowski, Antonie, verehel.
Wittenberg, Erich, Arbeiter
45 Fricke, Wilhelmine, geb. Friedrich, Wwe.
Borstel, Minna, verehel.
Fricke, Ernst, Friseur
Girrulat, Walter, Schlosser
Plohnke, Kurt, Angestellter
46 Jagdhuhn, Georg und Ernst
Plogsties, August, Schiffer
Schütze, Albert, Barbier
Stolze, Albert, Klempner
47 Müller, Emilie, Witwe
Kubiak, Ignaz, Arbeiter
Wothe, Kurt, Händler
48 Winkler, Emil, Schneidermeister
Kohls, Gustav, Schlosser
Nothe, Emilie, Arbeiterin
Schönsee, Friedrich, Former
Wegener, Paul, Arbeiter
49 Sperfeld, Anna, unverehel.*
Bertz, Reinhold, Sattler
Ciffek, Anton, Schlosser
Dohrmann, Karl, Arbeiter
Fischer, Paul, Arbeiter
Gehrke, Marie, gesch.
Großmann, Karl, Arbeiter
Kaiser, Albert, Stellmacher
Kaiser, Auguste, Wwe.
Kasek, Elisabeth, verehel.
Kostera, Martin, Arbeiter
Sakraida, Katharine, Wwe.
Schläfke, Elise, verehel.
Schröder, Adolf, Arbeiter
Schröder, Klara, verehel.
Schumitz, Albert, Dreher
Skotarczyk, Rosalie, verehel.
Stübing, Auguste, Wwe.
50 Ollenburg, Auguste, geb. Dräger, Wwe.
Birnbaum, Herb., Fleischer
Könitz, Erich, Arbeiter
Krinzessa, August, Arbeiter
Meier, Wilhelmine, Arb.
Ollenburg, Anna, Näherin
Ollenburg, Ida, Näherin
Schrader, Gustav, Arbeiter
51 Engel, Luise, geb. Köpke, Witwe
Kohlstock, Emil, Maurer
Schmalz, Emilie, Wwe.
52 Poppendorf, E., Zimmerer
Gladziewski, Johann, Arb.
Gud, Hermann, Arbeiter
Puhlmann, Willy, Schlosser
Schröder, Auguste, Wwe.
Schröder, Gustav, Arbeiter
Schröder, Paul, Arbeiter
Tuchen, Gustav, Schiffer
53 Kelb, Erich, Kaufmann
Jahns, Walter, Strafanst.-Inspektionsanwärter
Köhler, Gertrud, geb. Kelb, verehelicht
54 Wohlgefahrt, Otto, Arbeiter
Göben, Rich., Molkereigeh.
Hoiser, Veronika, Wwe.
Laskowski, P., Arbeiterin
Wohlgefahrt, Otto, Arb.
55 Neumann, Karoline, geb. Lemke, Wwe.
Kassau, Rich., Eisendreher
Küchhubel, Hans, Hilfsarb. beim Finanzamt
Neumann, Karoline, geb. Zander, Wwe.
56 Schulze, K., Milchhdlr.
Fahle, Emilie, Wwe.
Fahle, Fritz, Schmied
Gantzer, Albert, Arbeiter
Schulze, Friedrich, pension. Wachtmeister
Schulze, Karl, Gehilfe

Kl. Heidestr., Altstadt

1 Riesche, Willi, Schlosser
Lehmann, Johanna, Arb.
Lehmann, Paul, Arbeiter
Schmidt, Hermann, Arb.
2/3 Reinelts Erben
Götze, Marie, geb. Krumrey, Witwe
Pierzynski, Georg, Arb.
Schmidt, Hermann, Arb.
4/5 Hanne, Max, Elektrotechn.
Braune, W., Schneidermstr.
Deterling, Frieder., geborene Allrich, Wwe.
Große, Hermann, Maurer
Hartwig, Albert, Arb.
Heidel, Auguste, geb. Eilert, Witwe
Henke, Otto, Arbeiter
Kahlert, Elise, Hausmädch.
Koch, Frieda, Arbeiterin
Lehmann, Karl, Arbeiter
Missow, August, Arbeiter
Münnich, Wilh., Schlosser
Paul, Friedrich, Maurer
Paul, Karoline, geb. Eilert, Witwe
Raukopf, F., Hausdiener
Raukopf, Marie, geb. Rolf, verehelicht
Scharf, Wilhelm, Fleischer
Scharnow, Hans, Strafanstalts-Wachtmeister
Schottstädt, Hermann, Arb.
Stoge, Albert, Arbeiter
Triebler, Max, Arbeiter
Wendel, Berta, geb. Zurke, Witwe
Wurm, Wilhelm, Arbeiter

Heidestraße, Neustadt

1 Winzerling, G., Bäckermstr.
Bothmann, Walter, Bäcker
Schulze, Auguste, Witwe
Winzerling, Auguste, Wirtschafterin
2 Franke, Herm., Kassenbote
Becker, Hildegard, geborene Ristau, Stütze
Eisenbarth, P., Korbmacher
Nogatz, Karl, Kaufmann
Schulz, Bertha, geb. Lack, Witwe
Schulz, Paul, Schmied
Zach, Robert, Arbeiter
3 Nobel, Fritz, Schmied
Hoffmann, Otto, Klempner
Nobel, Emilie, Arb.
Nobel, Fritz, Dreher
Nobel, Martha, Arb.
Schneid, Emil, Arbeiter
Tetzschlag, Wilhelm, Arb.
4 Heineburg, Erich, Magistr.-Obersekretär
Adomeit, Marie, geb. Bronschewski, Wwe.

Bartig, Hermann, Arbeiter
Ceradsky, Johann, Arbeiter
Kanisch, Karl, Heizer
Krauß, Albrecht, Steindr.
Menzel, A., Wirtschafterin
Pietzsch, H., techn. Lehrerin
Steingräber, Rudolf, Maler
5 Seeger, Karl, Zimmermann
Jacobi, Paul, Arbeiter
6 Karg, Wilhelmine, geborene Marquardt, Wwe.
Karg, Franz, Arbeiter
Peter, Marie, Arbeiterin
7 Wuthenow, Karl, Töpfermeister*
Hilscher, Karl, Schmied
Koslitz, Emil, Fleischer
8 Schink, Alois*
Basener, Marie, geb. Himberg, Arbeiterin
Basener, Wilhelm, Arb.
Bölke, Friedrich, Arbeiter
Bren, Paul, Arbeiter
Elsholz, Hans, Arbeiter
Fehlow, Theodor, Schlosser
Hoffmann, Emma, geborene Basener, verehelicht
Kindel, Marie, Arbeiterin
Otto, Joseph, Arbeiter
Pohl, Alb., Masch.-Former
Sackschewski, Herm., Arb.
Schulz, Robert, Arbeiter
Urban, Wilhelm, Wächter
Weiß, Ehrenfried, Müller
Winkler, Max, Schlosser
9 Semmel, W., Produktenhandlung
Dübel, Luise, geb. Blankenfeld, Witwe
Dübel, Walter, Maler
Semmel, Luise, geb. Küpper, Witwe
Stemkowitz, Emma, geborene Dübel, verehelicht
Trautmann, Arnold, Arb.
10 Duve, August, Handschuhfabrikant*
Berner, Herm., Werkführer
Rettig, Wilh., Kaufm.
Stahlberg, Gustav, Gemeinschaftspfleger
Zierenberg, W., Tuchmacher
11 Kreckow, W., Privatmann
Fischer, Erich, Tapezierer
Graf, Berta, geb. Volkmer, Witwe
Kreckow, Marie, unverehel.
12 Schulze, F., Vorkosthändler
Bauer, G., Oberpostschaffn.
Bräkow, August, Bierfahrer
Koslowsky, Anna, Arb.
Koslowsky, Ernst, Maurer
Koslowsky, Marie, geborene Stoeffen, Wwe.
Meinhardt, Jean, Arb.
Roßbach, Julius, Schneider
13 Schwartz, Rich., Oberpostschaffner
Adam, Bruno, Photograph
Adam, Emma, geb. Stahlknecht, Wwe.
Matties, Alb., Schneidermst.
Mehnert, Richard, Steinsetzmeister
Schröder, Aug., Landwirt
Schugardt, O., Wagenführer
Schwartz, Rich., Bäckermstr.
Ziem, F., geborene Sewang, Witwe
14 Rottstock, Otto, Steinsetzer
Fricke, Ernst, Arbeiter
Fricke, Frieda, Arbeiterin
Fricke, Wilhelm, Arbeiter
Langnickel, Paul, Arbeiter
Rumland, Karoline, geb. Kausmann, Wwe.
Sprengel, Johann, Arb.
Wernicke, Julie, geb. Gavel, verehelicht
Wichmann, Ernst, Kutscher
Ziem, Franz, Arbeiter
15 Ulm, Karl, Kutscher
Ammer, Marie, geb. Grix, Witwe
Chudalla, Ad., geb. Adam, Witwe
Fleschke, Willi, Gärtner
Grepling, Erich, Arbeiter
Grix, Anna, Näherin
Kube, A., geb. Stachowiak, Witwe
Ollmann, August, Pensionär
Quenstädt, Reinh., Engros-Händler
Reck, Albert, Arbeiter
Rosin, Elsbeth, Kontoristin
Rosin, Hedwig, Schneiderin
Sauerbier, F., Lokomotivf.
Selleng, Paul, Obst- und Gemüsehändler
Sumpf, Friedr., Töpfer
Tyck, Hermann, Arbeiter
Thrun, Ernst, Arbeiter
16 Schellhase, Wilhelm, Arb.
Berndt, Paul, Arbeiter
Kleidow, Ida, geb. Krumrey, Witwe
17 Kaiser, Friedrich, Landwirt
Berndt, Willi, Arbeiter
Bierbrauer, Alfred, Sattler
Bierbrauer, Paul, Schlosser
Blankenhorn, Karl, Masch.-Putzer
Böttcher, Gustav, Dampferbesitzer
Bräger, Ernst, Schneider
Heinsdorff, Hermann, Kaufmann
Hoppe, Aug., geb. Grabow, Witwe
Hoppe, Erich, Arbeiter
Jöck, F., geborene Kockoth, verehelicht
Kockoth, Georg, Arbeiter
Mehlhase, Paul, Dreher
Meyer, E., Werkmstr.
Rademacher, A., Geschäftsf.
Rahneberg, Albert, Arb.
Schäblen, Hans, Lithograph
Schäblen, Käthe, Kontoristin
Schäblen, Kurt, Kaufmann
Schild, August, Arbeiter
Schmidt, Karoline, Arb.
Schöffler, Martha, geborene Lücke, Wwe.
Schugardt, A., geb. Bajohr, Witwe
Solberg, Elli, Kassiererin
Thies, Hermann, Magistr.-Obersekretär
18 Schulze, Robert, Rentier
Christelson, Ida, Hausangestellte
Einig, Hans, Kaufmann
Einig, P., Vermessungsdir.
Hagen, Gustav, Schneider
Lösch, Karl, Schäfer
Zimmermann, F., Prof. Dr.
Zimmermann, H., Privatier
19 Drescher, Lina, geborene Koehler, Wwe.
Benn, Bruno, Wärter
Drescher, Gust., Klempner
Els, Elisabeth, Verkäuferin
Els, Franz, Schlosser
Hentzsch, Friedr., Buchhalter
Mewes, Karl, Arbeiter
Scharfenberg, R., Monteur
Schmidt, Artur, Arbeiter
Schneider, A., geb. Korth, Witwe
20 Lühnsdorf, Anna, geborene Schuhmacher, Wwe.
Bowitz, Elise, geb. Lühnsdorf, Wwe.
Bowitz, Joh., Kontoristin
Kiesel, Willi, Schleifer
Matuszak, Ernst, Arbeiter
Wieczorek, Peter, Arbeiter
21 Freimaurer-Loge
Adam, Fritz, Tapezierer
Artl, Anna, geb. Edzinski, verehelicht
Artl, Bruno, Instrumentenbauer

Baumann, Alfred, Schlosser
Funk, Theodor, Schuhmacher
Kapp, Lucie, geb. Heuser, Näherin
Losin, Ernst, Bäcker
Radlow, Emil, Buchdrucker
Schönherr, Herm., Arb.
Schulz, Arthur, Sattler
Schulz, Robert, Arbeiter
Wartenberg, Ernst, Schmied
22/23 Freimaurer-Loge
Klewitz, Anna, Hausmdch.
Wende, Paul, Oekonom
24 Katholische Gemeinde geh. Dominikus-Stift
Ordensschwester Arnolda
Ordensschwester Bonosa
Ordensschwester Euphrosine
Ordensschwester Meinolfa
Ordensschwester Siegfrieda
Tippelmann, Elisabeth, gen. Schwester Bartholomäa, Oberin
25 Katholische Gemeinde geh.
Bong, Joseph, Schmied
Dolata, Franz, Tischler
Ehlert, Joseph, Arbeiter
Falge, Maria, geb. Behm, Witwe
Schneider, Ernst, Rektor u. Organist
Schneider, Joseph, Ing.
Schneider, Maria, Lehrerin
Theil, Anton, Schlosser
Theil, Franz, Schmied
Theil, Johann, Arbeiter
Theil, Joseph, Postschaffner
Wagner, Kurt, Schneider
Wilde, Agnes, geb. Rieger, Witwe
Wilde, Paul, Küster
26 Katholisches Pfarrhaus
Hering, Bernh., Kaplan
Hose, Rosalie, Hausmädchen
Katholisches Pfarramt
Schubert, August, Rentier
Schubert, Bruno, Pfarrer
27 Wohlfeil, Ida, geb. Klingspor, Wwe.
Lindow, Ernst, Tischlermstr.
Mehlhaus, Angelika, geb. Gehlig, Wwe.
Mehlhaus, W., Tapezierermeister
Neumann, Ludwig, Zollassist.
Windeck, A., geb. Grimmig, Witwe
Windeck, Otto, Schlossermeister
28 Schulz, M., geb. Borcherding, Wwe.
Garmatz, Günther, Kaufm.
Kießling, Luise, Kochfräulein
Müller, August, Arbeiter
Stimming, E., Schneider
29 Etzold, Adelheid, verehel.*
Brandt, Anna, Direktrice
Buchholz, Paul, Kutscher
Ertel, Karl, Kürschner
Herz, Pauline, Witwe
Schlüter, Otto, Klempner
Schulze, Luise, geb. Schönefeld, Wwe.
Schulze, Willi, Buchhalter
Sinakowski, Franz, Arb.
Stein, Wilh., Arbeiter
Wand, H., Schneidermstr.
30 Schultz, Wilhelm, Maurer
Adolph, Erich, Barbier
Gensicke, Wilhelm, Arb.
Hirschmann, Albert, Arb.
Neubert, Albert, Schneider
31 Heinrich, R., Fleischermstr.
Haenigsen, Adalb., Kaufm.
32 Dames, Friedrich, Arb.
Backasch, Fritz, Schlosser
Rümpler, Friedr., Schneider
Schmidt, Karl, Arbeiter
33 Tietz, F., geb. Schmidt, Witwe
Fehrle, Alfred, Sattlermstr.
Göritz, Mathilde, geb. Ebert, Schneiderin
Göritz, Willi, Kaufmann
Schütze, Paul, Strafanst.-Oberwachtmeister
34 Seyfarth, Wilh., Tischler
Bienert, Paul, Lokomotivf.
Meyer, Paul, Pferdehändler
Müller, Karl, Schlosser
35 Gerwing, Ferd., Tischler
Hübner, Gust., Schlosser
Knabe, Otto, Schlosser
Wähling, Willi, Arb.
36 Hock, Karl, Arbeiter
Lindemann, Franz, Kutscher
37 Diebes, Aug., Vorkosthdlg.
Becker, Wilh., Arbeiter
38 Lück, Max, Büroangestellter
Hauck, August, Goldarbeiter
Köppen, Emma, Arb.
Mewes, Auguste, Witwe
Mewes, Herm., Schuhmacher
Müller, E., geb. Ballert, Witwe
Nöthe, Alwine, geb. Iloff, Witwe
Nöthe, Willi, Kutscher
Pawlowsky, Ella, geb. Kelch, geschieden
Pollack, Robert, Arbeiter
39 Wendt, Fritz, Maler*
Beck, Fritz, Arbeiter
Beck, Otto, Arbeiter
Bielefeldt, Albertine, geb. Werner, Wwe.
Chmielewski, Fritz, Arbeiter
Helfmann, Luise, geb. Bölke, verehelicht
Kapteina, P., geb. Braun, verehelicht
Merkel, Georg, Chauffeur
Wroblewitz, Paul, Maurer
40 Dippner, O., Bauschlosserei
Bierhals, Karl, Malermstr.
Grohte, Karl, Arbeiter
Jahn, Wilhelm, Arb.
Stranz, M., geb. Wolter, geschieden
41 Dippner, O., Bauschlosserei*
Buchholz, Herm., Schlosser
Lewandowski, Adolf, Feilenhauer
Meier, Wilhelm, Arbeiter
42 Rosal, Otto, Kaufmann
Schwarz, Bertold, Inh. der Fa. Max Gille & Co.
43 Rosal, Maria, geb. Acker, Witwe
Gazecki, Erich, Dreher
Reimer, Matthias, Graveur
Trimborn, Paul, Dreher
Zimmer, Erich, Bäcker
44 Enders, W., Schuhmacher
Enders, Wilhelm, Arb.
Klose, Hedwig, Witwe
Zugehör, Emma, geborene Neuendorff, Witwe
45 Wohlfeil, Ida, geb. Klingspor, Wwe.*
Hoffmann, Fritz, Schuhmachermeister
Hoffmann, F., Schuhmacher
Liese, Otto, Zimmerer
Lindner, Albert, Arb.
Lukas, Karl, Maurer
46 Kielblock, Gustav, Kaufm.
Berger, Karl, Arbeiter
Elendt, Frieda, geb. Zahl, geschieden
von Elgenfeld, Margarethe, geb. Karstens, Wwe.
Geick, Karoline, geb. Gleibs, Witwe
Hartwig, Eduard, Rentenempfänger
Kasprowski, Joseph, Arb.
Krenz, Gustav, Steinsetzer
Kunisch, Margar., unverehel.
Sauer, Albert, Arbeiter
Sauer, Ferdinand, Arb.
Scheschonka, Minna, geb. Fischer, Wwe.
Schumann, P., Werkmstr., Kolonialwaren
47 Stadtgemeinde
Baacke, Auguste, Hausmädch.

Bellin, Wilh., Telegr.-Arb.
Beyer, Wilh., Schmied
Broßwick, Martha, geborene Schwäricke, gesch.
Homberg, Max, Schlosser
Meinhold, G., Elektrotechn.
Mewes, P., geb. Schroeder, Witwe
Rendel, Dina, geb. Hirsch, verehelicht
Roolf, Julius, Kaufmann
Schramm, Wilh., geb. Wolf, Witwe
Schüler, Karl, Dreher
Spandau, Leo, Kaufmann
Spandau, Simon, Kaufm.
Weinreich, Ther., geb. Will, Witwe
Weinreich, V., Pflegerin
Westphal, Elise, Näherin
Westphal, Marg., Näherin
Zühlke, Franz, Arbeiter
48 Baum, Erich, Fleischermst.*
Ankthun, W., Mechaniker
Behnke, G., Elektromonteur
Bergemann, H., Schmied
Brunisch, O., Steindrucker
Frenzel, O., Stellmachermst.
Frenzel, R., Stellmacher
Haberland, W., Schneidermeister
Muschick, Gottfried, Arbeiter
Schmidt, Paul, Steinsetzer
Stanke, Wilh., Kesselschmied
49 Kleppin, Alb., Tischlermstr.
Kleppin, Anna, unverehel.
Kleppin, Arthur, Tischler
Kleppin, Else, unverehel.
50 Borzym, August, Bäckermeister
Becker, Gertrud, geborene Schmidtchen, verehelicht
Berg, Walter, Bäcker
Bergmann, Fritz, Bäcker
Borzym, Werner, Konditor
Durchholtz, Emil, Fermer
Fischer, Otto, Kaufmann
Futh, Gustav, Dreher
Glatz, Henriette, geborene Leykum, Wwe.
Haß, Emma, geb. Thiele, Witwe
Heise, Wilhelm, Kontrolleur
Pfüller, Kurt, Korbmacher
Schmidtchen, Margarete, geborene Hagedorn, Wwe.
Schmidtchen, Wilhelm, Installateur
Stadie, Karl, Maler
Thiele, Wilhelm, Arbeiter
51 Benske, Paul, Kohlenhdlr.
Bellin, Willi, Weichensteller
Fleischer, Paul, Tischler
Gräning, Otto, Schlosser
Grundmann, Fritz, Eisendreher
Henkel, Friedrich, Oberpostschaffner
Kissel, Robert, Elektriker
Lehmann, Hermann, Korbm.
Maaß, Charlotte, Schwester
Maaß, Rudolf, Postassistent
Schnelle, Karl, Arbeiter
Semmler, Friedrich, Töpfermeister
Sternsdorf, Hermine, geb. Matther, Wwe.
Sternsdorf, Richard, Handlungsgehilfe
Wegener, Charlotte, geb. Baers, Wwe.
52 Schoop, Franz, Uhrmacher
Goldmann, Pynkus, Handlungsgehilfe
Kroll, Jacob, Kaufmann
Müller, Max, Weißgerber
Thielemann, Marie, Witwe
Weinbach, Aron, Handelsm.
53 Budig, Anna, geb. Damann
Kieseler, Hermann, Schuhmacher
Meißner, Anna, geb. Jablonsky, gesch.
Meißner, Herm., Kutscher
Metz, Auguste, geb. Dietrich, verehelicht
Wimmelmann, Arthur, Arb.
54 Budig, Paul, Gastwirt
Bonkowski, Emil, Schmied
Burkhardt, Wally, Arb.
Cwellich, Wilhelm, Schmied
Gaida, Leonhard, Arbeiter
Herzinger, Ignaz, Photogr.
Kersten, Albert, Arbeiter
Knispel, Gustav, Arbeiter
Larisch, Franz, Arbeiter
Maywald, Roman, Schlosser
Rumschüssel, Herm., Arb.
Schulze, Max, Arbeiter
Schwarz, Max, Arbeiter
Stasik, Johann, Schneider
Weinfaß, Wolf, Handelsmann
Zucker, Wilhelm, Arbeiter
55 Dittmer, Emma, geb. Leben, Witwe
Adam, Hermann, Kaufmann
56 Wasserroth, Wilh., Vorarb.
Baginski, Paul, Arbeiter
Borsche, Marie, geb. Bierhals, Wwe.
Borsche, Paul, Arbeiter
Denter, Wilhelm, Arb.
Dietz, Anna, geb. Grunow, verehelicht
Dreske, Fritz, Arbeiter
Dreske, M., geb. Albuschat, Witwe
Fähle, Karl, Arbeiter
Fischer, Paul, sen., Arb.
Fischer, Paul, jun., Arb.
Gutschmidt, Herm., Kutscher
Hübener, Karl, Schleifer
Kuhlmey, Wilh., Arbeiter
Milling, Karl, Gärtner
Neuhaus, Georg, Arb.
Neuhaus, Johanna, Arb.
Plottkow, W., Kupferschmied
Porawski, Alma, geb. Rosin, geschieden
Porawski, Anton, Arbeiter
Ratajczak, Ignaz, Arbeiter
Schleier, Otto, Bahnarb.
Senslober, Franz, Arbeiter
Senslober, Frieda, Arb.
Thiele, Albert, Arbeiter
Thorum, Auguste, Näherin
Wasserroth, Georg, Arb.
57 Moysich, Rudolf, Schmied
Bunscheck, Anna, geborene Fröhling, verehel.
Drewes, Wilhelm, Arbeiter
Elsholz, Albert, Musiker
Elsholz, Willy, Schlosser
Herzog, Paul, Heizer
Höhne, Hermann, Arbeiter
Hoffmann, Paul, Arbeiter
Hoffmann, Wilhelm, Arb.
Kasek, Alfons, Arbeiter
58 Lehmann, Gust., Schlossermeister
Czechowski, Joseph, Arb.
Heyder, Oskar, Arbeiter
Lück, Fritz, Arbeiter
Pätow, Marie, geborene Rettig, verehel.
Piter, Stephan, Arbeiter
Reeder, Emilie, geb. Ebert, Arbeiterin
Specht, Willi, Arbeiter
Stimming, Georg, Arbeiter
59 König, Martha, Wwe.
Fredersdorf, Otto, Arbeiter
Kozian, Amanda, geborene Bruder, verehel.
Kühne, Erich, Arbeiter
Lange, Felix, Arbeiter
Langerwisch, Erich, Arbeiter
Müller, Arthur, Tischler
Reckin, Emma, geborene Gebbert, verehel.
Voigt, Anna, geb. Jacob, Witwe
Weling, Heinr., Eisendreher
60 Baers, Hermann, Korrektor
Albuschat, Emil, Tischler
Baers, Bernhard, Schlosser
Biens, Richard, Monteur

Hoffmeister, Albert, Arb.
Hoffmeister, Willi, Elektr.
Koppe, August, Arbeiter
Krainski, Paul, Maschinenarbeiter
Oldenburg, Anna, Näherin
Stanczewski, Stanislaus, Schuhmacher
61 Boelke, Auguste, geborene Becker, Wwe.
Boelke, Minna, unverehel.
Boelke, Paul, Mittelschullehrer
62 Schwarz, Bertold, Kaufm.*
Beckson, Ella, geb. Rosin, Witwe
Brede, Gertrud, Stenotyp.
Brede, Wilhelm, Sekretär
Brede, Willi, Kaufmann
Frahm, Ernst, Schlosser
Kroll, Paul, Postaushelfer
63 Ihwe, Ferdinand, Arbeiter
Kuster, Gertrud, geborene Schwitters, Wwe.
64 Aletter, Anna, geb. Hornig, Witwe
Fresdorf, Wilhelm, Gartenarbeiter
Heyland, Walt., Dr. med., Zahnarzt
Kausmann, K., Schneiderin
Werner, Willi, Schlosser
Wiedemann, Willy, Arb.
65 Taege, Waldem. u. Kurt*
Eisenmenger, Emilie, geb. Schmidt, Wwe.
Fischer, Joh., Schuhmacher
Fricke, Otto, Schlosser
Glapa, Stanisl., Schmied
Gutschmidt, August, Arb.
Jacob, Albert, Schmied
Jacob, Willi, Schlosser
Jaraczewski, Vincent, Arb.
Kaufmann, Karl, Arbeiter
Kuhlmey, Herm., Arbeiter
Sattelkau, Minna, geborene Zander, Wwe.
Wagner, Karl, Arbeiter
66 Jahn, Hermann, Kaufm.
Feuerherdt, Friedr., Stellm.
Phillips, Elsa, geb. Krug, geschieden
Salge, Theodor, Tischler
Wojtas, Franz, Kutscher
67 Taege, Waldemar u. Kurt
Elsholz, Karl, Arbeiter
Heu, Hugo, Pförtner
Rickmann, Emma, geborene Bäthke, Witwe
Römer, Kurt, Schmied
Schroeder, Helene, geborene Loeschke, Witwe
68 Volkshaus, G. m. b. H.
Deutscher Verkehrsbund, Arbeitsnachweis
Oumard, Fritz, Tischler
Reichardt, Anna, geborene Pfannschmidt, Witwe
Reichardt, Fritz, Arbeiter
Reichardt, Willi, Arbeiter
Weiland, Willi, Schlosser
69 Volkshaus, G. m. b. H.
Albrecht, Hedwig, geb. Ganschinietz, Witwe
Broßmann, P., Stellmacher
Kanditt, Magdalene, geb. Krause, Witwe
Kanditt, Willi, Arbeiter
Neumann, Otto, Zigarrenm.
Neumann, Willi, Vergolder
70 Volkshaus, G. m. b. H.
Beisemann, Theodor, Arb.
Broniecki, Anna, geb. Mielcarek, Witwe
Durchholz, Marie, geborene Mangelsdorf, Witwe
Güssefeld, Herm., Schmied
Hein, Otto, Arbeiter
Kambartel, Otto, Arbeiter
Lehfeld, Hedwig, geb. Klaus, Stütze
Paul, Max, Arbeiter
Zander, Karl, Arbeiter
71 Krüger, Karl, Steindrucker
Gester, Georg, Schlosser
Kattner, Max, Schlosser
Rimkus, Erich, Weichenst.
Schwendler, Otto, Arbeiter
Thiele, Hans, Stellmacher
Utrata, Vincent, Schneider
Zander, Willi, Former
72/73 Volkshaus, G. m. b. H.
Andres, Gustav, Former
Baum, Otto, Schmied
Freyer, Johann, Arbeiter
Genth, Otto, Herbergsverw.
Heike, Martin, Bäcker
Herrmann, Georg, Former
Junior, Anton, Schriftsetzer
Radeke, Herm., Schriftsetzer
Regel, Gustav, Schlosser
Runn, Adolf, Klempner
Schenk, Friedrich, Arbeiter
Schmidt, Fritz, Lithograph
Schulz, Otto, Maler
Sydow, Otto, Dreher
Szyszka, Gottfried, Arb.
Wagner, Richard, Dreher
Wilhelm, Karl, Schlosser
Witassek, Joseph, Zimmerer
74 Benke, Max, Lagerverwalter
Bialloblotzki, Karl, Arbeiter
Woelke, Otto, Arb.
75 Apelt, Gust., Restaurateur
Krüger, Paul, Kaufmann
76 Hoffmann, Emilie, geborene Kemnitz, Witwe
Betge, Otto, Arbeiter
Hoffmann, P., Stellmacher
Hoffmann, Wilh., Schneider
77 Preismeier, Max, Sattler
Brehmer, Ottilie, geb. Preismeier, Witwe
Preismeier, O., Buchbinder
78 Zäpernick, Elise, Näherin
Böhl, Gust., Schuhmacher
Zäpernick, Anna, Schneiderin
79 Lapiere, Otto
Haase, Hermann, Arbeiter
Kissel, Emil, Arbeiter
Sarow, Arthur, Arbeiter
Sarow, Karl, Arbeiter

Hochstraße

Städt. Krankenhaus
Adam, Heinrich, Wärter
Appelt, Frieda, Dienstmdch.
Aschenbrandt, E., Schwester
Bahrdt, Ilse, Schwester
Bohm, Frieda, Lernschwester
Fischer, Richard, Schlosser
Görges, Marie, Hausmädch.
Gorke, Elfriede, Schwester
Grundmann, J., Schwester
Hermes, Hanni, Schwester
Herrmann, L., Lernschwester
Homann, E., Lernschwester
Iven, Elisabeth, Oberin
Iven, Leonie, Schwester
Kaiser, Elise, Stationsmdch.
Koch, Otto, Former
Kutter, Paul, Schlosser
Latta, Lucie, Schwester
Lemke, Johannes, Schlosser
Mickley, Kurt, Medizinal-Praktikant
Möller, Käthe, Schwester
Müller, Elise, Oberschwester
Muhr, August, Arbeiter
Nette, Antonie, Oberschwest.
Nowak, Else, Dienstmädch.
Pallmann, L., Oberwäscherin
Reinicke, Julius, Pförtner
Rogalski, Martha, Köchin
Schellschmidt, Frieda, Lernschwester
Schröder, Karl, Medizinal-Praktikant
Springkämper, A., Schwester
Strache, H., Volontärarzt
Thiele, Ida, Dienstmädchen
Tübbecke, Emil, Krankenhaus-Oberinspektor
Weigel, Marg., Oberschwest.
Wendt, Walter, Arbeiter
Ziegenhorn, Gustav, Maschinenmeister
Zirkwitz, Lydia, Schwester

1 Raddatz, Albert, Schmied
Altenkirch, Friedrich, Arb.
Barsch, Karl, Sattler
Drinkwitz, Berta, Witwe
Hönow, W., Bankbeamter
Hönow, Wilhelm, Strafanstalts-Oberwachtmstr.
Kieck, Auguste, Witwe
Kieck, Hedwig, Kontoristin
Kieck, Marg., Verkäuferin
Macco, Eugen, Kaufmann
Raddatz, Frieda, Kontoristin
Schultz, Anna, Witwe
Vogt, Paul, Zollassistent
2 Melchert, Wilhelm, Arb.
Bäß, Wilhelmine, Witwe
Eimicke, Elise, Verkäuferin
Eimicke, Luise, Witwe
Hennig, Gottfried, Justiz-Oberwachtmeister
Jenrich, Hans, Maschinenschlosser
Mackebrandt, Ernst, Arb.
Mackebrandt, Herm., Arb.
Prollius, Pauline, Witwe
Zellmer, Emil, Eisendreher
Zimmermann, Gustav-Heinz, Kaufmann
3 Schultze, Gustav, Krankenkassenkontrolleur
Bütow, Gust., Schuhmacher
Bütow, Karl, Schlosser
Bütow, Walter, Schneider
Fielecke, Paul, Schneider
Hoffmann, Albert, Arb.
Kirst, Gertrud, verehel.
Lücke, Karl, Hausdiener
Schirm, Erich, Schlosser
Schultze, Bruno, Klempner
Sens, Paul, Kernmacher
Siegmund, Paul, Schleifer
Thiele, Albert, Bierfahrer
4 Böhning, Albert, Arbeiter
Becker, Bernh., Buchhalter
Bethge, Otto, Kontorist
Bielicke, Willi, Musiker
Matthes, Alfr., Goldschmied
Müller, Marg., Buchhalterin
Müller, Marie, Witwe
Redanz, Elisabeth, Bürogeh.
Redanz, Wilhelmine, Wwe.
Wand, Karl, Tischler
Wegener, Karl, sen., Arb.
Wegener, Karl, jun., Arb.
Wegener, Martha, Arb.
Wegener, Otto, Schiffbauer
5 Beyer, Wilh., Desinfektor
Albrecht, Charlotte, Bankbeamtin
Beier, Waldemar, Bote
Bertz, Albert, Rangierer
Beyer, Georg, Schriftsetzer
Beyer, Gust., Bürogehilfe
Beyer, Wilh., Bürogehilfe
Jagdhuhn, Selma, Witwe
Leßmann, Anna, Witwe
Luckow, Bruno, Verwalt.-Obersekr. i. Versorg.-Amt
Maletzki, Franz, Heizer
Perlberg, Rich., Kernmacher
6 Schulze, August, Lokomotivf.
Flieger, M., Masch.-Former
Korschelt, M., Dienstmdch.
Król, Martin, Arbeiter
Król, Max, Arbeiter
Luxenburger, P., Schlosser
Puhst, Karl, Dreher
Scheurel, Erich, Dreher
Scheurel, Marie, Witwe
Schmidt, Adolph, Eisenb.-Betr.-Sekretär a. D.
Schulze, Otto, Schmied
Schwarzlose, O., Tischlermst.

Am Huck

1 Jäger, Marie, Witwe
Ernst, Charlotte, geb. Stech, Witwe
Grüneberg, W., Fleischer
Heese, Auguste, geb. Hoy, Arbeiterin
Jahn, Walter, Gerichtssekretär a. D.
Kienzle, M., geb. Dieckmann
Krainski, Alma, Schneiderin
Ludwig, August, Lackierer
Meier, Otto, Arbeiter
Reichstein, Walter, Schlosser
Siegert, Max, Schlosser
Spruch, W., Landarbeiter
2 Thiede, Friedr., Vorkosthdl.
Benke, Albertine, Witwe
Thiede, Fritz, Handelsvertr.
Thiede, Richard, Hdlgsgeh.
Zernikow, Paul, Schlosser
3 Gürgens, Karl, Tischler
Bärndt, Wilhelm, Arb.
Buller, Emil, Maurer
Buller, Friedr., Maurer
Ebel, Marie, Witwe
Kraßny, Gertrud, Arb.
Nehorek, Franz, Bäcker
4 Eckhardt, Louis, Arbeiter
Haller, Karl, Arbeiter
Kreckow, Albert, Schlosser
5 Strehlau, Rich., Schlossermeister
Dreist, Minna, Arbeiterin
Hetsch, Otto, Fleischer
Köhler, Walter, Arbeiter
6 Zwerg, Paul, Gärtner
Bäricke, Karl, Telegr.-Arb.
Eichmann, A., geb. Mewes
Rabe, Joh., techn. Zeichner
Rabe, Wilhelm, Privatier
7 Berner, Julius, Pantoffelfabrikant
Berner, Frieda, Verk.
8 Fahl, Joseph, Arbeiter
Fahl, Walter, Bäcker
Grothe, Bernh., Werkmstr.
Grothe, Gertrud, Friseuse
9 Nazareck, Karl, Arbeiter
Altenkirch, Karl, Musiker
Keltz, Wilh., Arbeiter
Matthies, Wilh., Kutscher
Reinicke, Ernst, Dekorateur und Tapezierermeister
Willberg, Wilhelm, Arbeiter
10 Schulz, Fritz, Schuhmacher
Appeldorn, M., Schneiderin
Sumpf, Wilhelm, Former
Wutscher, Hedwig, geborene Kasprowski

Huckstraße

1 Müller, C., Potsdam
2 Richter, Albert, Schlosser
Richter, Willi, Arbeiter
3 Briest, Wilhelm, Arbeiter
Jechow, Wilhelm, Arbeiter
4 Richter, Wilhelm, Arbeiter
Kinnemann, Paul, Arbeiter
Richter, Otto, Arbeiter
5 Hechel, Frieda, Arbeiterin
Herm, Julius, Arbeiter
Langanke, Martha, unv.
6 Rienth, Otto, Arbeiter
Kehrwieder, Willy, Tischler
Koslosky, Otto, Kriegsinval.
Wichmann, Willi, Arbeiter
7 Stadtgemeinde
8 Heinrich, Wilhelm, Eisendreher
Barth, Oswald, Arbeiter
Borsche, Willi, Arbeiter
Heinrich, Franz, Arbeiter
Heinrich, Frieda, Arb.
Rößler, Paul, Arbeiter
9 Stendel, Fritz, Milchhdlr.
Reinicke, Ernst, Tapezierermeister
10 Bünte, Gustav, Landwirt
Knispel, Olga, Heimarb.
Matthes, Wilhelm, Arbeiter
Roigk, Richard, Kutscher
Schuricke, Albert, Tischler
Welz, Franz, Arbeiter
Ziem, Klara, Arbeiterin
11 Erdmann, O., Schlosser
Bredow, Fritz, Schiffbauer
Maßow, Auguste, Arbeiterin
Rieke, Wilhelm, Tischler
Schröder, Reinh., Magnetopath u. Heilpraktikant

Simon, Julius, Müller
Sowade, Otto, Maler
12 Wiesike, Wilhelm, Weingroßhandlung*
Kausmann, Elise, Näherin
Kausmann, Karl, sen., Maurer
Kausmann, Karl, jun., Arb.
Warnecke, Max, Arbeiter
13 Wiesike, Wilhelm, Weingroßhandlung*
Hecke, August, Arbeiter
Hoffmann, Emilie, geborene Lehmann, Ehefrau
Knorr, Albert, Dreher
Seradski, Franz, Elektriker
Wartenberg, Martha, Arb.
Wenndorf, Pauline, Wwe.
14/15 Wiesike, Wilh., Weingroßhandlung*
Schimpf, Georg, Oekonom

Hultschiner Weg

7 Lieber, Hans, Korvettenkapitän a. D., Hauptschriftleiter des „Brandenburger Anz."
Fischer, Gustav, Bäcker
12 Pieritz, Ernst, Arbeiter

Jahnstraße

1 Baptistengemeinde
Groß, Friedrich, Baptisten-Prediger
Haase, Alfred, Architekt
Haase, Elise, Wwe.
Knobel, Martin, Musikinstrumenten-Großhandlung
Patz, Richard, Prokurist
Rißmann, Elsa, unverehel.
Rost, Wilhelm, Arbeiter
Sczepansky, Else, verwitwete Regierungsrat
Sczepansky, Erna, Bürogehilfin
Sippel, Emilie, Wwe.
Steinwender, H., Buchhalter
Steinwender, Herm., Bäcker
Stoebe, Paul, Zollinspektor
Walther, Emil, Hdlgsgeh.
2 Schmücker, Helene, geborene Kieritz, Wwe.*
Benkert, Karl, Reichsbankbeamter
Eggert, Gustav, Schneider
Haberland, Martha, Wwe.
Hausig, Paul, Arbeiter
Kieselbach, Hans, Kaufmann
Klopsch, Max, Schlossermstr.
Maaß, Elise, Gutsbesitzerin
Martin, Richard, Klempner
Potschwadt, Friedr., Vorarb.
Prengel, Erich, Kaufm.
Seefeld, Ottilie, Wwe.
Völker, Alfred, Maler
Wohlfeil, Ida, Wwe.
Wormstädt, Paul, Kaufmann
Wuttke, Herm., Tischlermstr.
3 Benecke, Otto, Schneider
Bamberg, Max, Militärinvalide
Bamberg, Mar, Hausdiener
Busse, Martin, Monteur
Busse, Matthias, Pförtner
Funk, Bruno, Wohnungseinrichtungen
Gröpler, Erich, Kaufmann
Kagelmann, Fritz, Schlosser
Kausmann, Willi, Schriftsetzer
Schenke, Friedrich, Arbeiter
Schultz, Georg, Fleischer
Walter, Hermann, Arbeiter
Werl, Wilh., Werkmstr.
4 Genrich, Herm., Fabrikbes.
Genrich, Hermann, Tuchfabrik
Wiedeke, Ernst, Maschinist
5 Seeger, Wilh., Maurer
Bärmann, Hermann, Arb.
Bärmann, Hermann, Bäcker
Dienemann, R., Büfettier
Förster, Alfred, Werkzeugmacher
Förster, P., Händlerin
Förster, Wilh., Kassierer
Förster, Willi, Tischler
Mühlisch, Herm., Lackierer
Schottstädt, Meta, Dienstmädchen
Schottstädt, Wilhelm, Arb.
Sypniewsky, Otto, Arb.
6 Herrmann, R., Brauereibesitzer*
Böhme, Friedrich, Arbeiter
Golz, Anton, Schlosser
Kämpfer, Herm., Tischler
Klotz, Paul, Arbeiter
Mackebrandt, Arthur, Arb.
Mackebrandt, Auguste, Wwe.
Mackebrandt, Marie, Arb.
Mackebrandt, Reinh., Arb.
Mackebrandt, Willi, Arb.
Schilling, Wilh., Arbeiter
Stübing, Gustav, Arbeiter
Stübing, Martha, Arb.
Temme, Joh., Schlosser
7 Herrmann, R., Brauereibesitzer
Gienow, Otto, Kaufmann
Grell, Max, Arbeiter
Herrmann, Karl, Braumeister
Krummer, Kurt, Arbeiter
Papendieck, Friedrich, Hofmeister
Papendieck, Fritz, Kaufm.
Petzold, Hermann, Rentner
Rückert, Ida, Schneiderin
Schönborn, Artur, Kutscher
Schröder, Otto, Schlosser, Geschäftsinhaber
Schulze, Hans, Arbeiter
Senitz, Fritz, Dreher
Sommer, Paul, Agent
Straubel, H., Klempner
8 Häberle, Geschwister
Häberle, Alfred, Maler
Häberle, Meta, Verkäuferin
Häberle, Willi, Arbeiter
Henning, Hermann, Arb.
Köhler, Robert, Kaufm.
Müller, Minna, Wwe.
Pritzkow, Marie, verehel.
Sachwald, J., Reisender
Schönherr, Artur, Eisendr.
Schulz, Karl, Maurer
Wasseroth, Friedrich, Arb.
9 Thiede, Alb., Restaurateur
Bredow, Paul, Former
Dorenburg, Reinhold, Arb.
Köppen, Wilhelm, Arbeiter
Küster, Richard, Kaufmann
Manze, Bernhard, Dreher
Neugeboren, E., Korrektor
Schmidt, F., Bierkutscher
Schulze, Wilhelmine, Wwe.
Stock, Ernst, Galvaniseur
Wittstock, August, Arbeiter
Wittstock, Max, Stellmacher
10 Zöllner, Franz, Schuhmach.
Albrecht, Richard, Eisendr.
Andrus, Robert, Schlosser
Gartmann, A., Schlosser
Gartmann, Karl, Maurer
Heinrich, Rudolf, Maurer
Homann, Albert, Maurer
Kelch, Karoline, Wwe.
Witt, Robert, Schlosser
11 Trippler, K., Handschuhm.
Barnewitz, Wilhelm, Mag.-Obersekretär
Benecke, Wilhelm, Stellenanwärter bei der Post
Bielefeld, Franz, Telegr.-Oberbauführer i. R.
Bielefeld, Herta, Malerin
Bielefeld, Lucie, Malerin
Geppert, Bruno, Kaufmann
Greiser, Georg, Bauführer
Hanf, Hugo, Kaufmann
Klein, Rich., Lohnbuchhalter
König, Louis, Oberbahnassistent a. D.
König Otto, Handlgsgeh.
Krause, Else, Studienrat

Krause, Karl, Kaufmann
Langkau, Georg, Maurer
Langkau, Jakob, Portier
Ransch, Heinrich, Eisenbahnsekretär i. R.
Ransch, Werner, Kaufmann
Rein, Elisabeth, Lebensmittel
Trippler, Marianne, Stenotypistin
Trippler, Reinh., Hdlgsgeh.
Wernitz, Karl, Privatmann
13 Buch, Albert, Geschäftsf.
Bading, Gustav, Schmied
Borkenhagen, Joh., Arb.
Kahlow, Hermann, Arbeiter
Kahlow, Hermann, Schlosser
Mania, Stanislaus, Arb.
Mantei, Erwin, Kaufm.
Mantei, Hugo, Handlgsgeh.
Mantei, Julius, Tischler
Schmalz, Theobald, Kriminal-Betriebsassistent
Simon, Anna, Sekretärin
14 Zülicke, Otto, Kassenbote
Brache, Robert, Arbeiter
Ganzer, Karl, Schlosser
Großer, Fr., Schlossermstr.
Jaenicke, Paul, Arbeiter
Kemnitz, Wilhelm, Arbeiter
Lehmann, Paul, Arbeiter
Rosenhain, Ernst, Werkhelf.
Schulz, Erich, Tapezierer
Walsleben, Rich., Schriftf.
Woelfer, Karl, Kaufmann
15 Geilke, H., Fleischermstr.
Beetz, Walter, Fleischermeister
Behrendt, Frieda, gesch.
Bleichstein, Helene, Wwe.
Dotzauer K., Motorschlosser
Gruhle, Franz, Arbeiter
Karczewski, Franz, Dreher
Lüer, Wilh., Handschuhm.
Merten, Friedrich, Kontorist
Möse, Gustav, Arbeiter
Müller, Fritz, Masch.-Techn.
Schlicht, H., Masch.-Schlosser
16 Möhring, Wilhelm, Arb.
Bäcker, Marie, Witwe
Bäcker, Paul, Schlosser
Hermann, Paul, Schmied
Hertel, Paul, Klempner
Höpfner, Wilh., Schlosser
Klemm, Ernst, Arbeiter
Mahlow, Friedrich, Arb.
Mahlow, Friedrich, Schlosser
May, Otto, Arbeiter
Möhring, Gottlieb, Arb.
Plottkow, Bertha, Wwe.
Püschel, Emil, Ofensetzer
Schmidt, Auguste, Witwe
Schmidt, Elfriede, Verkäuf.
Schmidt, Martha, Näherin
Voigt, Karl, Schneider
17 Protze, Martha, Näherin
Fellert, Fritz, Fleischer
Gisselbach, K., Krim.-Vertr.
Grüneberg, Edgar, Kaufm.
Grüneberg, E., Kontoristin
Grüneberg, H., Müllermstr.
Krause, Adolf, Privatier
Krause, E., Oberpostschaffn.
Schönefeld, Karl, Gastwirt
Schwochow, Friedr., Arb.
Siegel, Karl, Zimmerpolier
Struck, Friedrich, Arbeiter
Thiele, Fritz, Arbeiter
18/19 Stadtgemeinde
Balzer, Otto, Hausmeister
Barnewitz, Rich., Hausmstr.
Franz-Ziegler- und Jahn-Schule
60 Voß, Gustav, Werkmstr.
Bäß, Willi, Arbeiter
Fischer, Franz, Buchhalter
Grothe, Gustav, Straßenbahnwagenführer
Jacob, Georg, Buchdrucker
Jacob, Gustav, Lagerhalter
Juling, August, Pensionär
Kiefer, Artur, Arbeiter
Krüger, Otto, Stellmacher
Posern, Erich, Korrespondent
Posern, Gust., Werkmeister
Voigt, G., Ref.-Lokomotivf.
Volkmann, Max, Musiker
61 Höpfner, Karl, Viehhändl.
Friedlein, K., Korbm.-Mstr.
Friesicke, August, Arbeiter
Rottstock, Friedrich, Schlosser
Scharlippe, Friedrich, Arb.
Scharlippe, Fritz, Arbeiter
Scharlippe, Otto, Arbeiter
Thiede, Charlotte, unverehel.
Zander, Josef, Kaufmann
Zinn, Adolf, Militäranw.

Am Jakobsgraben

1 Bau- und Sparverein
Bölke, Gustav, Invalide
Breden, Frieda, Witwe
Czaja, Franz, Sattler
Czaja, Paul, Arbeiter
Dobek, Martin, Schlosser
Große, Frieda, Witwe
Grund, Heinr., Zigarrenm.
Grund, Paul, Dreher
Grund, Robert, Dreher
Hamann, Rich., Werkzeugm.
Hohm, Karl, Schmied
Maeß, Friedr., Korbmacher
Rabiger, Adolf, Arbeiter
Rabiger, Marg., unverehel.
Ratzel, Albert, Arbeiter
Schönfeld, Otto, Arbeiter
Senkel, Otto, Arbeiter
Voigt, Alfred, Dreher
Voigt, Paul, Korbmacher
Wernicke, Anna, Arbeiterin
Wernicke, August, Arbeiter
Wernicke, Elise, Schreiberin
Zander, Karl, Arbeiter
2 Bau- und Sparverein
Bleicke, Karl, Maurer
Buchmann, Ernestine, Wwe.
Gericke, Karl, Korbmacher
Kühlewind, Marie, Witwe
Otto, Paul, Abt.-Leit.
Rauh, Walter, Arbeiter
Rauh, Wilhelmine, Wwe.
Schmidt, Anna, Witwe
Schneller, Friedrich, Arb.
Staub, Kurt, Arbeiter
Staub, Otto, Handschuhm.
Staub, Walter, Maler
Wießalla, Walter, Arbeiter
3 Bau- und Sparverein
Boehm, Emil, Schlosser
Bölke, Ernst, Handschuhm.
Geselle, Adolf, Bäcker
Geselle, Marg., Buchhalterin
Hönemann, Otto, Buchdrucker
Kabelitz, Franz, Arbeiter
Karnstedt, Friedrich, Arb.
Kauschke, Auguste, Witwe
Kauschke, Erich, Hdlgsgeh.
Vogel, Anna, Witwe
Witt, Hermann, Bürogeh.
4 Bau- und Sparverein
Bethge, Wilhelm, Arbeiter
Frauböse, Andr., Hauswart
Güttge, Reinh., Maler
Liebeknecht, Karoline, Wwe.
Martinius, Hermann, Arb.
Ratzel, Minna, Arbeiterin
Schalow, Anna, Witwe
Schalow, Karl, Arbeiter
Schulz, Ida, Witwe
Wählisch, Ernst, Arbeiter
Wiega, Erich, Arbeiter
Woltmann, Anna, Arbeiterin
Woltmann, Auguste, Witwe
Woltmann, Elise, Arbeiterin
Woltmann, Reinh., Sattler
5 Bau- und Sparverein
Berlin, Karl, Klempner
Brekow, Gottlieb, Arbeiter
Deterling, Martha, Arb.
Deterling, Wilhelm, Arb.
Fielicke, Willi, Korbmacher
Karnstedt, Karl, Arbeiter
Karnstedt, Willi, Schlosser
Lemke, Paul, Eisendreher
Ostwald, Karl, Korbmacher
Unger, Emil, Arbeiter
Wagner, Marie, Witwe
Weiner, Adolf, Arbeiter
Wieprecht, Friedrich, Arb.

6 Bau- und Sparverein
Brüggemann, Karl, Arb.
Feuerherdt, M., Verkäuferin
Feuerherdt, Otto, Arbeiter
Ganzer, August, Arbeiter
Holtz, Wilh., Stellmacher
Probst, Karl, Schmied
Puhlmann, Karl, Arbeiter
Puhlmann, Minna, Arb.
Schmiedecke, Frieder., Wwe.
Thiele, Albert, Arbeiter
Tünge, Richard, Lackierer
7 Bau- und Sparverein
Ahlfeldt, Paul, Schmied
Blücher, Friedrich, Heizer
Blücher, Wilhelm, Vergolder
Dräger, Friedrich, Arbeiter
Greifer, Gustav, Arbeiter
Güttge, Frieda, Witwe
Herzberg, Paul, Arbeiter
Krüger, Emma, Arbeiterin
Krüger, Hermann, Arbeiter
Tornow, Albert, Arbeiter
Trusch, Karl, Arbeiter
Vogeler, August, Arbeiter
Wieprecht, Paul, Arbeiter
8 Bau- und Sparverein
Engel, Wilh., sen., Arb.
Engel, Wilh., jun., Arbeiter
Ermler, Gustav, Arbeiter
Feyerabend, Hermann, Arb.
Maaß, Otto, Arbeiter
Musfeld, Paul, Mag.-Bote
Ratajczak, Franz, Arbeiter
Thiede, August, Arbeiter
Thiede, Fritz, Handlungsgeh.
Titz, Otto, Arbeiter
Titz, Walter, Dreher
Walter, Herm., Steinsetzer

Jakobstraße

1 Wilke, R., Furagegesch.
2/3 Schindelhauer, Erich, Kaufmann
Dampfwäscherei „Germania"
Keitel, Paul
Möller, Joh., Kleiderf.
Schulz, A. E., Ausst. mod. Wohnungseinrichtg.
Siewert, Martha, Witwe
4 Homann, W., Architekt
Bohn, Fritz, Zuckerwarenfabrik
Boldt, Johanna, geborene Schwenn, Witwe
Christian, Luise, Witwe
Görnemann, Max, Kolonialwarenhandlung
Holste, Joh., Gerichtsassessor
Homann, Helene, unverehel.
Nassau, Karl, Kaufm.
Richter, Helene, unverehel.
Sorge, Willy, Kaufmann
Strube, Elisabeth, staatlich gepr. Krankenschwester
Strube, Klara, Witwe
Tischer, Marie, Witwe
Wetzel, Joh., Dr., Zahnarzt
Ziem, Otto, Kutscher
5 Röwert, Georg, Konditoreibesitzer
Eulich, Anna, Hausmdch.
Hannemann, Aug., Korbm.
Machts, Auguste, Privatiere
Röwert, Ferdinand, Café- u. Konditoreibesitzer
Röwert, Otto, Café- und Konditoreibesitzer
Schulz, Axel Ernst, Kaufmann
Tübke, Kurt, Ingenieur
Tübke, Otto, Betriebsl.
6 Pipping, Otto, Privatier
Bölke, Paul, Arbeiter
Lengefeld, H., Dr., Arzt
Rauher, Gust., Obermelker
Voß, Frieda, Wwe.
7 Industrie- und Handelskammer, Geschäftsz.
Schmidt, Otto, Sattler
8 Wahner, Franz, Braumeister*
Bath, Richard, Arbeiter
Busse, Emma, Köchin
Busse, Gottlieb, Portier
Exler, Richard, Lagerverw.
Heidmann, Emil, Torfmstr.
Kohn, Walter, Kaufm.
Maiwald, Frieda, verehel.
Paduch, Helene, unverehel.
Pfeiffer, Otto, Arbeiter
Sczeponek, Erich, Kaufmann
9 Giese, Max, Kaufm.
Goethe, Walth., Maj. a. D.
Linke, Otto, Schiffsmieter
Miethke, Hedwig, Blumengeschäft
Rogge, Adolf, Dreher
Rogge, Karl, Arbeiter
10 Leonhardt, Hans, Bäckermeister*
Bluhm, Ludwig, Prokurist
Claußen, Gustav, Kaufmann
Drömer, Emil, Korbmachermeister
Engelmann, Franz, Töpfermeister
Fröhlingshausen, Adolf, Kolonialwarenhlg.
Schindelhauer, E., Lehrerin
12 Flakowski, Alfred, Kaufmann
Schilling, Hans, Schlosser
13 Commerz- u. Privatbank*
Dautwiz, Rudolf, Dr., leitender Arzt der Polizeischule
Hennig, Adolf, Arbeiter
Metzenthin, Fritz, Kaufmann
Pohl, Willi, Schlosser
Rechlin, Heinrich, Bankdirektor
Schlüter, Erich, Dr. jur., Bankdirektor
14 Patz, Franz, Fabrikbes.
Fahrentholz, Martha, unv.
Kühne, Hermann, Kaufm.
Reinicke, Wilhelm, Arbeiter
15 Abel, Mathilde, geborene Beckmann, Wwe.
Abel, Heinrich, stud. ing.
Endler, Georg, Kaufm.
Lucke, Friedrich, Arbeiter
Lucke, Helene, unverehel.
Reuß, Hedwig, geborene Körbitz, verehel.
Reuß, Hugo, Studienrat
Schroeder, Edith, Violinlehrerin
16 Grasenack, Karl, Viehhändler
Granzow, Ernst, Kaufmann
Hille, Gerhard, Kaufmann
Metzenthin, Wilhelmine, Witwe
Siedler, Ernst, Tischler
Voelkner, Anneliese, Fürsorgerin
Voelkner, Ernst, Bankbeamter
17 Wartmann, Marg., Wwe.
Dargatz, Georg, Amtsgerichtsrat
Golling, Martin, Generalmajor a. D.
Koepf, Eugen, Betriebs-Ingenieur
Liere, Karl, Arbeiter
Mau, Jenny, unverehel.
Rochow, Alfred, Sattler
Rochow, Robert, Vergolder
18 Meffert, Elsbeth, geborene Flöter*
Agahd, G., Katasterdirektor
Drygalla, Ernestine, Dienstmädchen
Flöter, Alwine, Wwe.
Herzfeldt, Eberhard, Dr. rer. pol.
Hilbrich, Otto, Drogist
Kowalski, Georg, Arbeiter
Lambeck, Wolfram, Arzt
Lehfeld, Anna, Wwe.
Renner, Anton, Dr., wissenschaftl. Hilfsarbeiter
Schmidt, Lina, verehel.

Weggen, Luise, verehel.
Wuestemann, G., technische Lehrerin
Wuestemann, Robert, Gymnasiallehrer i. R.
19 Gebhardt, Karl, Uhrm.*
Fischer, Ella, Privatiere
Franck, Gertrud, Wwe.
Frank, W., stud. theol.
Gebhardt, Charl., ordentl. Lehrerin
Heintze, Fritz, Buchhalter
Koller, Gertrud, Sängerin
Pape, Walter, Eisenbahn-Obersekretär
Petig, Gustav, Kolonialwarenhandlung
Prelwitz, Heinrich, Kont.
Schäpke, Willi, Arbeiter
20 Ladwig, Erna, geborene Dornstedt, Wwe., Konfitürengeschäft
Neumann, Marg., Wwe.
Petig, Gustav, Kaufmann
Schmidt, Alfred, Prokurist
Störzel, Max, Rohrmstr.
21 Scheidling, Bruno, Tierarzt
Bauch, Wilhelm, Arbeiter
Jaeschke, Elisabeth, Lehrerin
Prölß, Hildegard, unverehel.
Prölß, Luise, Wwe.
Seidel, Willy, Ing.
Wühn, Erich, Buchbinder
22 Puppe, Reinhold, Drogeriebesitzer
Baumüller, Elise, Wwe.
Doering, Gust., Kalkulator
Heinsdorff, R., Wagenmeister
Müller, Johannes, Privatsekretär a. D.
Noack, Else, unverehel.
Noack, Ida, Wwe.
Prahl, Anton, Dipl.-Kaufm.
Schneider, Erwin, Elektromonteur
Schneider, Gust., Lazarett-Inspektor a. D.
Wickmann, Arthur, Ref.-Lokomotivführer
23 Janietz, Ida, geb. Zeitz, Witwe
Kampf, Karoline, Wwe.
Klauschke, Wilhelm, Friseur
Müller, Richard, Korbmacher
Selle, Elise, Wwe.
Zehrung, Heinr., Schneider
24 Schwarze, Marie, geborene Beetz, Wwe.
Beutler, Hugo, Fleischer
Grobleben, Johanna, Wwe.
Lenk, Paul, Arbeiter
Schwarze, Willi, Fleischermeister
25 Hartung, Otto, Klempnermeister*
Albrecht, Wilh., Schneider
Friese, Anna, geb. Bange, Hausdame
Friese, Erika, Lehrerin
Junk, Fritz, Arbeiter
Klauschke, Max, Friseur
Kreitling, W., Schneidermeister
Kunisch, Erich, Kellner
Kusior, Otto, Schuhmacher
Mahler, Frieda, Zigarrenhandlung
Mahler, Otto, Steinsetzmeister
Meinicke, Johanna, Lehrerin
Otto, Karl, Arbeiter
Otto, Karl, Masch.-Tischler
Paul, Friedrich, Fabrikant
Riedel, Richard, Konditor
Türklitz, Minna, Wwe.
26 Leue, Otto, Kaufmann*
Ahlert, Franz, Sattlermstr.
Blume, Arthur, Werkmstr.
Dahl, Rudolf, Kürschner
Drewicke, Anna, Wwe.
Gelber, Juda, Kaufmann
Greul, Gust., Schlossermstr.
Günther, Emilie, verehel.
Günther, Erich, Schlosser
Joël, Johanna, Wwe.
Koslowski, Karl, Friseur
Matho, Gust., Gärtnereibesitzer
Matho, Johanna, Verk.
Pfau, Gustav, Portier
27 Urban, Karl, Buchbindermeister
Moschner, Emil, Buchbinder
Ungnade, Wilh., Uhrmacher
Urban, Elsbeth, unverehel.
Urban, Marg., Lehrerin
Walter, Elise, unverehel.
28 Stadtgemeinde
Böhnke, Franz, Techniker
Brexendorff, Margarete, gew. Musiklehrerin
Dreger, Walter, Regierungsrat
Ollrog, Ferdinand, Rentenempfänger
Reishaus, Elise, wissensch. Lehrerin
Sonnemann, Alb., Portier
Sonnemann, Otto, Schirmmacher
Wohlhaupt, Berta, unv.
29 Krause, August, Mineralwasserfabrikant und Bierverleger
Heppner, Ferdinand, Bankbeamter
Krause, Paul, Kaufmann
Pirner, Elsbeth, Oberstleutnantswitwe
von Poten, Annemarie, Generalmajorswitwe
30 Rost, Adolf, Uhrmacher
Bauch, Fritz, Arbeiter
Bauch gen. Richter, Gustav, Arbeiter
Eckert & Butowski, Mützenfabrik
Richter, Hermann, Arbeiter
Richter, Juliana, Witwe
Siebach, Albert, Gastwirt
31 Graf, Christian, Kaufm.
Feidkenhauer, Elly, unv.
Feidkenhauer, Jul., Kfm.
Jeserig, Gustav, Arbeiter
Richert, Hugo, Tischler
32/33 Lücke, Willi*
Alhambra-Lichtspiele
Alhambra-Restaurant, Max v. Struczynski
Brandenb. Kaffee-Spezial-Haus J. A. Jagodzinski
Wüstenhagen, Marie, Geschäftsinhaberin
Zunker, Wilhelm, Kanzleisekretär
34 Salomon, Otto, Kaufm.*
Bärmann, Ed., Maurermstr.
Breywisch, Albert, Gerichtsvollzieher
Gebhardt, Anna, Wwe.
Hagen, Wilhelm, Arbeiter
Hagen, Wilhelm, Invalide
Heinrich, Gustav, Arbeiter
Hörhold, Hermann, Tischler
Lösch, Anna, unverehel.
Mäthler, Otto, Schmied
Mehnert, Otto, Kaufmann, Fisch- und Geflügelhandlung
Meinecke, Wilhelm, Arbeiter
Paul, Erna, unverehel.
Schwanebeck, W., Schlosser
Thieme, Frieda, verehel.
Ullrich, Emil, Kutscher
35 Leonhardts Erben
Leonhardt, Ch., Kontoristin
Leonhardt, Hans, Bäckermst.
Leonhardt, Hedwig, geborene Arnold, Witwe
Leonhardt, H., Kontoristin
Leonhardt, M., Putzgeschäft
Schmetzstorff, Luise, Wwe.

36 Rau, Julius, Schmiedemeister
Behrendt, Friederike, Wwe.
Fries, Else, Telegr.-Gehilfin
Fries, Justinian, Maler- u. Lackierermeister
Görne, Louis, Friseur
Maciejewski, Wladislaus, Schuhmachermeister
Rau, Georg, Schmiedemstr.
Schulz, Ernst, Stellmacher
Tausch, Helene, verehel.
Wohlfarth, Hedwig, Postgeh.
37 Holzapfel, Georg, Kfm.
Bauer, A., Dr. rer. pol., Reg.-Rat
Gehrmann, Anna, Witwe
Gläser, Kurt, Fahrradnetzf.
Holzapfel, G., Tuche en gros
Holzapfel, Kurt, Kaufmann
Münchow, Artur, kommiss. Eisenb.-Assistent
Vorbach, Walter, Schneider
38 Schmidt, Georg, Dr., Apothekenbesitzer (Germania-Apotheke)
Büttner, Rud., Dr., prakt. Arzt
Isensee, Berta, Dienstmdch.
Kücker, J., Apoth.-Assistentin
Städtke, M., Hausmädch.
39 Stadtgemeinde
Abendroth, Elise, Witwe
Caspar, Fritz, Fleischer
Caspar, Paul, Fleischermeister
Frauböse, Paul, Kaufmann
Rosenow, Ernst, Fleischer
Rühl, Gottlieb, Arbeiter
Schenke, Franz, Monteur
40 Fischer, Max, Kaufmann
Fischer, M., Spezialgesch. f. Haus- u. Küchenger.
Koch, Meta, geb. Schmidt, Wirtschafterin
Paelke, Wilhelm, Polizei-Kommissar
Petow, Gertrud, Witwe
Schlieter, P., Dr., Arzt
Schulz, Erwin, Kaufmann und Architekt
Schweitzer, Martha, Witwe
Voges, Martha, verehel.
Voges, W., Maschinenbauer
41 Mertens, Gust., Buchbindermeister, Papier-, Schreib- u. Zeichenwarenhdlg.
Balthasar, E., Oberpostsekr.
Brodhun, Paul, Privatlehrer
Brüggemann, Rich., Rentier
Freidank, Johanna, Stütze
Mertens, Elisab., Lehrerin
Vandsburger, Selma, Wwe.
42 Kling, Gustav, Kaufmann, Zigarrenhandlung
Böckmann, Joh., Mag.-Insp.
Dorrn, Paul, Musiklehrer
Ebert, Friedrich, Redakteur
Kling, Marie, Wwe.
Zepernick, Albertine, Wwe.
Zepernick, Ernst, Kaufmann
Zepernick, Wilh., Hdlgsgeh.
Ziehm, Berthold, Katasterdirektor

Johannisburger Anger

1 Koß, Wilh., Oberwachtmst.

Johanniskirchgasse

3 Behrendt, W., Tischlermst.

Johanniskirchplatz

1 Kahle, Ernst, Kaufmann*
Grüttke, Paul, Dampferbesitzer
Grüttke, Paul, Decksmann
Ley, Anna, Witwe
Ley, Hermann, Arbeiter
Scharfe, Hermann, Postbote
Schulze, Anna, Arbeiterin
2 Kausmann, Simon, Zimmermann
Bliß, Karl, Kaufmann
Kausmann, E., Hilfskanzlist
5 Wagner, F., Fleischermstr.*
Lemke, Selma, Witwe
Muschert, August, Arbeiter
Rüthnick, Wilh., Arbeiter
Weber, Minna, Witwe
6 Seyfarth, F., jun., Kfm.*
Baatz, Wilhelm, Arbeiter
Baatz, Wilhelm, Vergolder
Krüger, Karl, Pensionär
Krüger, Marie, Köchin
Wagner, Fr., Fleischermstr.
7 Fiedler, Erich, Sattler u. Tapezierer
Herwig, Wilh., Privatmann
8 Stendel, Karl, Arbeiter
Stendel, M., Schneiderin
Zanger, Max, Schuhmachermeister
9 Stallbaum, Auguste, Wwe.
Heller, Wilhelm, Kaufmann
10 Lehniger, Hans, Küster
Bänsch, Berta, unverehel.
Bänsch, Ernst, Schneidermst.
Fischer, Marie, Witwe
Hillinger, Emil, Arbeiter
Hillinger, Paul, Arbeiter
Hillinger, Paul, Dreher

Jungfernsteig

1 Venske & Adler, Kohlenhandlung
Adler, Bruno, Arbeiter
Adler, Lina, Arbeiterin
Adler, Pauline, Witwe
Aschenbrenner, H., Kranf.
Aschenbrenner, Paul, Arb.
Conrad, Luise, unverehel.
Conrad, Maria, Witwe, Telegr.-Sekretärin
Grothe, Fritz, Arbeiter
Klopprogge, Herm., Schuhmacher
Schmidt, Berthold, Arbeiter
Ungnad, August, Ober-Postschaffner
2 Witte, Hermann, Kaufm.*
Beck, Frieda, Arbeiterin
Belger, Paul, Schlosser
Berz, Adalbert, Maler
Keller, Anna, geb. Jokisch, Ehefrau
Klunker, Ferdinand, Arb.
Scherfching, Adolf, Schlosser
Zerbst, Christian, Rentenempfänger
3 Reichstein, K., Kommerzienrat*
Bergemann, Alb., Chauffeur
Fabrikantenverein
Golze, Hertha, Stütze
Lau, Karl, Dr. med.
Lau, Margar., unverehel.
Rosemann, Adolf, Kaufm.
Scharfbier, Eduard, Kaufm.
Spieth, G., Hauptm. a. D., Syndikus
Sturmhöfel, Ernst, Lademeister a. D.
Wählisch, Erich, Schlosser
Wieske, M., Zollrat a. D.
Wittenberg, Ella, unverehel.
4 Evangelischer Wohlfahrtsdienst e. V.
Bierstedt, Gustav, Maurer
Blücher, Otto, Arbeiter
Boch, Anton, Schlosser
Broemel, Elvir, Kaufmann
Dähne, Willi, Färber
Eichel, Rudolf, Gehilfe
Elias, Oskar, Dreher
Fenski, Friedr., Arbeiter
Fricke, Fritz, Schlosser
Gabbert, Albert, Arbeiter
Gehrmann, Frz., Dachdecker
Gostinski, Wilhelm, Dreher
v. Haken, R., Kunstzeichner
Hamann, Paul, Heizer
Harwardt, Georg, Kaufmann
Harwardt, Joseph, Privatm.
Harzmann, Fr., Bürogeh.

Hennig, Willi, Arbeiter
Holz, Heinrich, Dreher
Keil, Albert, Kutscher
Ketzer, Willi, Kaufmann
Marschall, Willi, Arbeiter
Matschulat, Otto, Arbeiter
Matziol, Thomas, Hobler
Nethe, Heinrich, Schlosser
Orzechowski, F., Schlosser
Paul, Werner, Klempner
Pioch, Georg, Arbeiter
Rehwald, Herm., Schneider
Robert, Fritz, Müller
Rohde, Robert, Böttcher
Sander, Wilhelm, Former
Schäfer, Wilhelm, Schmied
Schmidt, Theod., Arbeiter
Schönbeck, Otto, Schlosser
Schuchmann, Otto, Schlosser
Schulz, Karl, Former
Schumann, E., Stellmacher
Schwazer, Georg, Monteur
Seik, Ernst, Drucker
Sellen, Nikol., Buchhalter
Sens, Otto, Bäcker
Simsch, Erich, Dachdecker
Stroink, Wilh., Schlosser
Suchaja, Joh., Kranführer
Thieme, Karl, Schlosser
Walter, Herm., Dachdecker
Wehner, Herm., Klempner
Zauber, Otto, Schlosser
Zeitz, Gustav, Maurer

5 Harwardt, J., Restaurat.*
Aufhammer, August, Kaufm.
Chowanietz, Frz., Schneider
Fielecke, Otto, Schneider
Kilian, Nich., Schlosser
König, Marie, geb. Rosteck, Witwe, Souffleuse
Kühne, Friedrich, Kaufmann
Ludwig, Wilhelm, Arbeiter
Ludwig, Willi, Goldschmied
Mathias, Elisabeth, Verk.
Petersen, Anna, Witwe
Quase, Helene, Telegr.-Gehilfin a. D.
Reszat, Otto, Arbeiter
Schröder, Erich, Betr.-Assist.
Schröder, Franz, Kaufmann
Schwarz, Wilh., Lokomotivf.
Tannhäuser, Kurt, Schmied

6 Jurth, Karl, Maurer- u. Zimmermeister*
Datan, Hermann, Schlosser
Ebner, Julius, Hilfsheizer
Gericke, Artur, Handlgsgeh.
Gerlach, Emil, Justizinsp.
Kabelitz, Herm., Ober-Postschaffner
König, Max, Buchdrucker
König, Rich., Holzbildhauer
Liere, Karol., geb. Brüggemann, Rentenempfängerin
Monsehr, U., techn. Lehrerin
Pache, Friedr., Stellmacher
Schwertner, Georg, Kaufm.
Schwertner, Martha, geb. Borns, Witwe
Voigt, Ed., Bild- u. Steinhauerei

6 a Voigt, Geschwister
Keitel, Paul, Kaufmann
Voigt, Gertrud, unverehel.
Voigt, Marie, unverehel.
Voigt, Otto, Kaufmann
Wasmansdorff, Alfr., Kaufmann

6 b Reichstein, Karl, Kommerzienrat*
Hahn, Rud., Revierf. a. D.

7 a Reichstein, Karl, Kommerzienrat*

8 Reichstein, Karl, Kommerzienrat*

9 Gutschow, A. W. E., Nachf.*
Carl, F., prakt. Tierarzt
Carl, Margar., Witwe
Hayn, Georg, Hdlgsgeh.
Klingestein, Ottilie, Musiklehrerin
Siegel, Gustav, Inh. Alex. Werner, Spedition und Möbeltransportgesch.
Streiter, Wilhelm, Koch
Werner, Alex., Spediteur
Werner, Joh., Volontär

Forsthaus Kaltenhausen

Försterei Kaltenhausen
Lunitz, Frieda, unverehel.
Schüler, Karl, Chausseegelderheber
Schüler, Paul, Stadtförster
Wulkow, Herm., Forstarb.

Wasserwerk Kaltenhausen
Sebastian, Reinh., Wasserwerksmaschinist
Voigt, Erich, Zeichner
Voigt, H., Maschinenmstr.

Kanalstraße

1 Schwanebeck, Rich., Zimmerpolier
Brun, Friedrich, Architekt
Brun, Joh., geb. Schnell, Witwe
Eichler, K., Stadtrat
Jacob, Wilh., Hausdiener
Meyerstein, Charl., Stütze
Meyerstein, E., Krankenschw.
Meyerstein, Hans, Kaufm.
Meyerstein, S., Kfm.
2 Merker, Wilhelm, Glas-Reinig.-Institut
Albrecht, Pauline, Wwe.
Engel, Max, Ober-Zollinsp.
Frenzel, Bruno, Konrektor
Hellem, Wilh., Hdlgsgeh.
Merker, Fritz, Chauffeur
Schröder, Luise, Witwe
Zerbe, Phil., Fleischermeister
Ziesecke, Otto, Ober-Stadtsekretär a. D.
3 Brandt, Louis, Erben*
Klein, Eugen, Major a. D., Kaufmann
Klie, Waldemar, Architekt, Reg.-Bausekretär
Koch, Hermann, Kaufmann
Kreher, Charl., unverehel.
Kreher, Joh., Kontoristin
Kreher, Karl, Werkmeister
Lüttcher, Fritz, Postinspektor
Michael, Käthe, geborene Merten, verehel.
Pehlchen, Ernst, Lehrer
Preuß, E., Mag.-Obersekr.
Renkawitz, A., Eisenb.-Ing.
Wolff, Alfred, Klempner
4 Kummerlé, Emil*
Bergmann, Alb., Bahnhofsvorsteher
Bomhof, Ewald, Kaufm.
Hintze, Otto, Kassenbote
Krause, Paul, Studienrat
Lenz, Hermann, Kaufmann
Wegner, Kurt, Hdlgsgeh.
5 Kummerlé, Emil*
Christinneck, Rich., Kaufm.
Förster, Albert, Invalide
Graf, Emil, Mag.-Oberinspektor
Richter, Helene, Wwe.
Richter, M., Stenotypistin
Schumacher, Herm., Kaufm.
Schumacher, Frau, Hebamme
Stropp, Otto, Steuersekr.
6 Kummerlé, Emil*
Görner, Emil, Musiker
Hohberg, Gerhard
Klehn, G., Elektromstr.
Kretzschmer, Johannes, Arb.
Lehmann, Franz, Reichsb.-Diätar
Mattner, Fritz, Hdlgsgeh.
Müller, Paul, Musiker
Stehling, Wilh., Werkmstr.
Teuber, Fritz, Hdlgsgeh.
Thiem, Albert, Meister
7/9 Träger, M., Architekt

Kapellenstraße

1 Gorgas, P., Schmiedemstr.
Kausmann, Adolf, Arbeiter
Schulz, Gertrud, Arb.
Schulz, Gustav, Arbeiter
Wind, Otto, Arbeiter
4 Siedow, August, Handelsmann
Bierbrauer, Albert, Arbeiter
Krüger, Paul, Arbeiter
Mehlhase, Helene, gesch.
Schumann, Theodor, Arb.
Wolter, Max, Maler
5 Plättner, Emilie, Wwe.
Borchert, Heinrich, Landwirt
Plättner, Oskar, Arbeiter
6 Seyferth, Gottlieb, Strafanstalts-Aufseher*
Grüneberg, Albert, Viehhändler
Haroth, Käthe, Ehefrau
Hartwig, Frieda, Verkäuf.
Hartwig, Minna, Wwe.
Klotz, Karoline, Wwe.
Luschnath, Hans, Heizer
7 Fahning, Ludwig, Arbeiter*
Läwen, Wilhelm, Maurer
Läwen, Wilhelm, Former
Müller, Alfred, Schlosser
8 Altenkirch, Marie, Wwe.
Geese, Wilh., Stellmacher
Mahnke, Otto, Schmied
Schreiber, August, Arbeiter
9 Hentschel, Gottfried, Arb.
Kasella, Otto, Ingenieur
Wadewitz, Otto, Lagerhalter
10 Jänicke, Gustav*
Dietrich, Karl, Arbeiter
Lau, Elli, geborene Menz, verehelicht
Menz, Helene, geb. Baatz, verehelicht
Schmidt, Otto, Dreher
11 Stendel, Erich, Schneider
Weiland, Gustav, Arbeiter
12 Lintner, Minna, Wwe.
Baum, Emma, gesch.
Sendsitzki, Ernst, Arbeiter
Siebe, Fritz, Arbeiter
13 Schulze, Wilhelm, Inval.
Bronschewski, Klara, Stütze
Wegener, Hermann, Arb.
14 Naß, Wilh., Handschuhm.
Naß, Anna, unverehel.
Naß, Hugo, Bote
Naß, Martha, unverehel.
17 Goltze, Anna, Wwe.
Goltze, Georg, Arbeiter
Heinrich, Wilh., Schleifer
Merten, Fritz, Schlosser
18 Kampf, Wilhelm, Arbeiter
Grasnick, Willi, Arbeiter
Kampf, Willi, Korbmacher
Woltmann, Robert, Arbeiter
19 Wernitz, Gustav, Arbeiter
Kosanke, Arnold, Friseur
20 Lorenz, Marie, Wwe.
Elbe, Otto, Schlosser
Menz, Robert, Maurer
Murawski, Max, Arbeiter
Schwendy, Marie, Wwe.
Simon, Friedr., Schmied
Stelle, Hermann, Arbeiter
Wirrmann, Fritz, Schmied
21 Siegel, O., sen., Schneider
Michaelis, Friedrich, Arb.
Seifert, Richard, Schmied
Siegel, Otto, jun., Schneider
22 Dalies, Gustav, Landwirt
Frohberg, Otto, Autoschlosser
23 Friedrich, Emma, Wwe.
Friedrich, Emma, Putzmach.
Lummert, Rudolf, Schuhm.
Rehfeld, Martha, Arb.
24 Heider, Anna, Wwe.*
Grunow, Friedrich, Arbeiter
Grunow, Fritz, Arbeiter
Hoffmann, Wilhelm, Arb.
Maßke, Ida, gesch.
Menzel, Ernst, Arbeiter
Möller, Paul, Glaser
Sawacki, Anton, Arbeiter
Weilert, Franz, Arbeiter
25 Penk, Wilhelm, Maurer
Busse, Gustav, Maler
Dannenberg, Ernst, Polsterer
Köhler, Karl, Arbeiter
Lehnert, Klara, Wwe.
26 Mohr, Wilhelm, Ackerbürger
Brüning, Willi, Arbeiter
Kruschinski, Frdr., Wäscher
Kruschinski, Fritz, Friseur
Meschkowski, Franz, Strafanstalts-Oberwachtmstr.
Tödtmann, Frdr., Ziegelmstr.
Zschörnigk, Helene, Wwe.
Zwerg, Wilhelm, Arbeiter
27/28 Friedrich, Julius, Ackerbürger
Brüning, Alb., Chauffeur
Friedrich, Paul, Ackerbürger
Friedrich, Willi, Landwirt
Koschinski, Anton, Bäcker
29 Trotzer, Reinhold, Müller
Beck, Arthur, Kontorist
Schönfisch, Marie, gesch.
30 Kußmann, Max, Arbeiter
Kußmann, Paul, Chauffeur
Rauh, Martha, Wwe.
Strehmann, Karl, Arbeiter
Zimmermann, Ida, Wwe.
31 Tonsor, Richard, Malermstr.
Alisch, Otto, Bäcker
Jakubczyk, Willi, Arbeiter
Krähe, Otto, Werkmstr.
Plöger, August, Arbeiter
Skupin, Paul, Schlosser
32 Hoppe, Friedrich, Arbeiter
Dieter, Paul, Arbeiter
Große, Frdr., Schiffbauer
Haseloff, Walter, Bäcker
Hoppe, Fritz, Schlosser
Schulze, Gottfried, Müller

Karl-Legien-Straße

(unbebaut)

Katharinenkirchplatz

1 Tiede, Emma, geb. Reichstein, Wwe.*
Beust, Rich., Restaurateur
Cohn, Herbert, Konfekt.
Cohn, Marie, Wwe.
Decker, Emil, Reg.-Baurat
Friesicke, Georg, Dr. med., Spezialarzt für innere Krankheiten
Friesicke, Lilli, Dr. med., Aerztin
Gumpert, Anna, Wwe.
Hermstein, Rudolf, Diplom-Ingenieur
Koschel, Waldemar, Handschuhfabrikant
Loebell, Paul, praktischer Zahnarzt
Morgenstern, G., Kutscher
Nathanson, Alb., Kaufm.
Schenke, Elisabeth, Dienstmädchen
Ullrich, Margarete, Stütze
Wiglow, Walt., Dr., Bankbeamter
2 Gemeindehaus
Christiani, Willi, Unterküster
Haug, Aug., Küster i. R.
Petzholtz, Wilh., Rendant Stadtkirchenstener-Amt und -Kasse
3 Predigerhaus
Holtz, Kurt, lic. theol., Pfarrer
Keyser, Johanna, Wwe.
4 Brexendorff, P., Pastor
5 Ehem. städt. Gymnasium Handwerkskammer-Nebenstelle
Lucke, Albert, Hausmstr.
Schernikau, Gust., Bürogeh.
6 Oberpredigerhaus
Mohnhaupt, Paul, Oberpfarrer

Mohnhaupt, Werner, Dr. phil., chem.
Pfille, Herm., Dr. phil., Chemiker
7 Born, Erich, Kaufmann
Cramer, Bernh., jun., Weingroßhändler
8 Cramer, Gebr., offene Handelsgesellschaft*
Bading, Erich, Posthelfer
Dauter, Friedr., Former
Rieck, Frieda, Kassiererin
Siegel, Luise, Wwe.
9 Röseler, Charlotte, geb. Puhlmann*
Anschlawski, Hugo, Handlungsgehilfe
Toeffner, Fritz, Gastwirt
Wriedt, Martha, unverehel.
10/11 Cramer, Gebr., offene Handelsgesellschaft
12/13 Riedel, Gottfr., Kaufmann
Bark, Ernst, Kraftwagenführer
Bark, Ida, Dienstmdch.
Mölders, Anna, geb. Riedel, Witwe
Weber, Otto, Dipl.-Ing.
Weber, Richard, Kaufm.

Kattowitzer Straße
(unbebaut)

Kietz

1 Lietzmann, F., Fischer*
Bialoblotzky, Friedr., Arb.
Groth, Reinhold, Maler
Grube, Albert, Arbeiter
Schlüter, Richard, Friseur
Seidenkranz, Fritz, Werkzeugschlosser
2 Lietzmann, Ferd., Fischer
3 Fleschner, Wilh., Fischermeister
Fleschner, Frieda, unverehel.
Fleschner, Wilh., Fischer
4 Lietzmann, Albert, Fischer
Boestfleisch, J., Zähler-Rev.
Königstein, J., Steuerasp.
Stragies, Hedwig, geborene Birk, verehel.
4 a Lietzmann, Wilh., Fischereibesitzer
Böing, Heinr., Schlosser
Gruse, Karoline, geborene Kahlbau, Wwe.
Lietzmann, Friederike, geb. Müller, Witwe
Lietzmann, Helene, Näherin
5 Weber, Willi, Fischereibes.
Jeschke, Luise, Wwe.
Jordan, Wilh., Werkmeister
Kabelitz, Klara, Rentiere
Kühne, Gust., Handschuhm.
Weber, Paul, Fischer
6 Holsche, E., Fischhdlr.
Holsche, A., Fischhandlung (Inh. Ernst Holsche)
Holsche, Luise, Witwe
7 Holsche, Wilh., Fischereibes.
Schubert, Karl, Fischer
8 Albrecht, Wilhelmine, Wwe.
Albrecht, Ernst, Fleischer
Albrecht, Wilh., Schlosser
Geiler, Hans, Handlgsgeh.
Gericke, Georg, Arbeiter
Zusset, Minna, Witwe
9 Schröder, J., Fischereibes.*
Braune, Karoline, geborene Neuendorf
Landgraf, Erich, Arbeiter
Landgraf, Max, sen., Arb.
Landgraf, Max, jun., Arb.
Voge, Hermann, Tischler
Voge, Karl, Pförtner
10 Schröder, J., Fischereibes.*
Buck, Hyazinth, Arbeiter
Christen, Rich., Arbeiter
Nowraty, Fritz, Klempner
Thiele, Emma, Witwe
Thiele, Fritz, Arbeiter
11 Mohr, August, Fischereibes.
Brück, Karl, Weichenwärter
Busse, Fritz, Arbeiter
Fickinger, August, Arbeiter
Fickinger, Willi, Bäcker
Finck, Bruno, Konditor
Fischer, Alwine, Witwe
Haase, Theodor, Weißgerber
Jonas, Wilhelm, Arbeiter
Mohr, Ida, Witwe
Schendel, Karl, Rentenempfänger
12 Müller, Albert, Fischer
Günther, Georg, Schlosser
Müller, Ludw., Fischereibes.
Schmidt, Adolf, Arbeiter
12 a Müller, Karl, Fischer in Radewege
Bergschmidt, Max, Fischer
Bethge, Luise, Witwe
Drewes, Otto, Arbeiter
Fischer, Friedrich, Schlosser
Hechel, Martha, Witwe
Kleeßen, Karl, Vergolder
Ninning, Wilhelm, Arbeiter
Riedel, Herm., Korbmacher
Schröder, Friedrich, Arb.
Weiß, August, Arbeiter
13 Schmidt, F., Fischereibes.*
Apelt, Helene, geb. Schulz, Witwe
Apelt, Wilhelm, Tuchmacher
Hannemann, Sophie, geb. Hörstge
Möllenhof, August, Arb.
Möllenhof, Willi, Musiker
14 Henkel, Gust., Ackerbürger*
Heyne, Karl, Arbeiter
Horst, Dorothea, Witwe
Kanaretzka, Marianne, Arb.
Kielies, Emil, Arbeiter
Könicke, Albert, Arbeiter
Kuhlmey, Wilhelm, Arb.
Leue, Karl, Schlosser
Leue, Wilhelmine, Witwe
Lüdecke, Karl, sen., Arbeiter
Lüdecke, Karl, jun., Arb.
Lüdecke, Paul, Arbeiter
Meseberg, Friedrich, Arb.
Schneider, Auguste, Witwe
Seeger, Otto, Zimmermann
Wilke, Wilhelmine, Witwe
15 Pahle, Friedrich, Arbeiter
Bölke, August, Vergolder
Bölke, Georg, Handlgsgeh
Ebel, Fritz, Schiffbauer
Ebel, Gustav, Schlosser
Faust, Robert, Schlosser
Fielicke, Albert, Werkmeister
Gent, Friedr., Metallschleifer
Heise, Franz, Schneidemüller
Maschke, Ferd., Arbeiter
Schönemann, Rich., Gärtner
Stranz, August, Arbeiter
Wohltat, Wilh., Werkmstr.
Zech, Paul, Gelbgießer
16 Wels, Marie, Witwe
Böhme, Ernst, Arbeiter
Großmann, August, Arbeiter
Klay, Richard, Arbeiter
Pfeffer, Otto, Arbeiter
Preußner, Fritz, Arbeiter
17 Große, Aug., Zimmermann
Große, Marie, Näherin
Porath, Otto, Arbeiter
Schulze, Frieda, geb. Große, verehelicht
18 Kott, Friedrich, Arbeiter
Köhn, Erich, Weißgerber
Köhn, Marie, Witwe
Köhn, Walter, Arbeiter
Kott, Paul, Masch.-Arbeiter
Panzer, Emilie, Witwe
19 Detzer, Wilhelm, Maurer
Ahlert, Gertrud, Arbeiterin
Ahlert, Paul, Arbeiter
Detzer, Richard, Maurer
Detzer, Wilhelm, Schlosser
Scharata, Andreas, Arbeiter
Simon, Helene, geb. Detzer, verehelicht
Thiede, Albert, Arbeiter
Wendland, Ernst, Maschinen-Former

20 Lietzmann, O., Großfischermeister
Fricke, Minna, Witwe
Gerster, Anna, Näherin
Kühn, Alfred, Friseur
Kühn, Bruno, Handlgsgeh.
Kühn, Gustav, Arbeiter
Lietzmann, Erich, Kaufmann
Wernitz, Fritz, Handlgsgeh.
21 Rietz, Gustav, Maurer
Beckmann, Karl, Hausdiener
Groß, Richard, Schmied
Stehling, Wilhelm, Arb.
Trieb, Emma, geb. Rietz, Witwe
22 Magnus, Karoline, Witwe
Kosobucki, Joseph, Arbeiter
Magnus, Paul, Kfm.
23 Müller, Pauline, Witwe, Restaurant
Müller, Walter, Arbeiter
Puscholt, E., Molkereigeh.
Schulze, August, Arbeiter
Wernitz, August, Arbeiter
24 Krüger, Alb., Fischereibes.
Junge, Fritz, Arbeiter
Junge, Paul, Schuhmacher
Krüger, Pauline, Witwe
Krüger, Wilhelm, Arbeiter
Morgenstern, Aug., Maurer
25 Lietzmann, F., Fischereibes.
Euen, W., Justiz-Kanzleisekr.
Haucke, Paul, Arbeiter
Krämer, Fritz, Arbeiter
Meinhardt, Karl, Bürogeh.
Schadebrodt, Gg., Hdlgsgeh.

Kirchstraße

1 Schulze, Friedrich, Vorkosthändler*
Bethge, Wally, geb. Peuckert, Witwe
Böttcher, Robert, Schlosser
Campehl, Robert, Bäcker
Dreier, Franz, Arbeiter
Ertmannsky, A., Schneiderin
Garlepow, Berta, Arb.
Garlepow, Karoline, geborene Merker, Witwe
Gleiß, Anna, geb. Waldemarsen, Witwe
Jacobs, Hans, Kaufmann
Müller, O., Vergoldermstr.
Papendorf, Aug., Schneider
Papendorf, Rich., Hdlgsgeh.
Papendorf, Willi, Schneider
Ruppin, August, Bierverleger
Schlunke, Karoline, geborene Brätz, Witwe
2 Gutschmidt, Herm., Bahnw.
Liere, Hermann, Vergolder
Vogel, Emilie, geb. Schuldowski, Witwe
3 Bergemann, Wilh., Tischlermeister
4 Dickmann, Ida, geb. Leow, Witwe
Benke, Martha, Arbeiterin
Olejniczak, Franz, Glaser
5/6 Gubitz, Margar., geborene Haseloff, Witwe
Betge, Martha, Arbeiterin
Fischer, Ferdinand, Schmied
Hildebrandt, Berta, geborene Vogel, Näherin
Kuhl, Emil, Arbeiter
Mengel, Karl, Schlosser
Mordhorst, Emma, geborene Fischer, Witwe
Mordhorst, Paul, Schlosser
Niemeyer, Joh., Schlosser
Schleth, Wilhelm, Arbeiter
Staroста, Bertold, Arbeiter

Kirchhofstraße

2/3 Gutschow, A. W. E., Nachfolger
4/6 Reichstein, Gebr., Brennaborwerke
7/8 Reichstein, Gebr., Brennaborwerke
Jannowsky, E., Witwe
9 Voigt, Emma, Witwe
10 Gießgen, P., Fleischermstr., Dresden
Böhm, August, Konditor
Densch, Lina, geb. Rauchwetter, Witwe
Dorn, Robert, Vergolder
Drewicke, Otto, Schmied
Gätzschmann, K., Schneider
Hansig, Otto, Büroangest.
Hilgert, Ferd., Tuchscherer
Kahlbau, Emma, geb. Puhlmann, Witwe
Kranß, Ehrh., Heiz.-Mont.
Krüger, Fritz, Sattler
Lorenz, Gertrud, Verkäuferin
Lorenz, P., Oberpostschaffner
Lorenz, Paul, Buchhalter
Piel, Walter, Handlungsgeh.
Piel, W., Oberpostschaffner
Purz, Otto, Stellmacher
Schlüter, Wilhelmine, geb. Kemnitz, Witwe
Schramm, August, Restaurat.
Tachmann, Friedrich, Oberpostschaffner i. R.
Tachmann, Paul, Sattler
Thiele, Karl, Schmied
Thiele, Karoline, geborene Schwericke, geschieden
Wegener, August, Arbeiter
11 Jurth, Karl, Maurer- und Zimmermeister*
Birlehm, Paul, Architekt
Cierzinski, Paul, Arbeiter
Draeger, Hermann, Rentenempfänger
Hartmann, Elisab., Büglerin
Hartmann, Gust., Händler
Kurzweg, Ernst, Schuhmach.
Linsdorf, Wilhelmine, geb. Robbert, Witwe
Massow, Wilhelm, Arbeiter
Rufflett, Otto, Schornsteinmaurer
Schultze, Fritz, Gärtner
Surkau, Joh., Revisor
Veith, Karl, Oberpostsekr.
12 Jurth, Karl, Maurer- und Zimmermeister*
Adam, Ernst, Architekt
Behrendt, Gertr., unverehel.
Behrendt, W., Oberpostsekr.
Gerczack, Karoline, geborene Stalius, verehelicht
Güssow, Max, Schlosser
Hartwig, Pauline, geborene Kleinert, verehelicht
Ibe, Walter, Schlosser
Köppen, Karl, Telegr.-Arb.
Krüger, Paul, Elektromont.
Krüger, Wilhelm, Arbeiter
Lowberg, Rud., Elektromont.
Oster, Isaak, Schmied
Schumann, Paul, Kaufm.
Seiler, Wilhelm, Heizer
Sirowatky, Rich., Kfm.
Stachowski, Alb., Glasmacher
Starke, Ella, Kontoristin
Starke, Friedrich, Oberpostschaffner
Würfel, Hermann, Arb.
13/14 Harwardt, J., Restaurat.
Biesemeier, Heinrich, Arb.
Bode, August, Arbeiter
Buchholz, Eduard, Arbeiter
Dengler, Anna, geb. Raasch, Witwe
Evangel. Ledigenheim
Fahrholz, Gustav, Arbeiter
Gaczkowski, Ladisl., Tischler
Gläser, Erich, Reisender
Gläser, K., Gütervorst. i. R.
Hylski, Anna, Zuschneiderin
Hylski, Joseph, Arbeiter
Jenczmyk, Franz, Schmiedemeister
Kelb, Marie, geb. Witschel, Witwe
Kilian, F., G. m. b. H., Likörfabrik
Klein, Theodor, Arbeiter
Kloyprogge, Erich, Tischler
Kloyprogge, Ernst, Platzmstr.

Krippner, Franz, Arbeiter
Kuring, Luise, Arbeiterin
Naether, Albert, Schlosser
Naether, Berta, geb. Schellhase, Witwe
Prenzel, Robert, Schneider
Riedel, Herm., Tuchmacher
Riedel, Max, Schuhmacher
Schade, Agnes, geb. Dengler, geschieden
Schlender, Alfred, Arbeiter
Schlender, Karl, Schlosser
Selke, Willi, Arbeiter
Spießbach, Friedr., Tischler
Sprenger, Alice, Telegr.-Assistentin
Sprenger, Ed., Rechnungsrat
Zorn, Otto, Arbeiter
15 Finanzamt*
Geng, Konrad, Fabrikant
Näther, Minna, Hausmädch.
Schiller, W., Reichsbankbeamter
16/17 Reichstein, Gebr., Brennaborwerke
18 Witte, H., Kaufmann*
Engel, Paul, Holz- und Kohlenhandlung
Gräbnitz, Herm., Arbeiter
Hübner, Regina, geb. Grothe, Witwe
Vogeler, Paul, Kutscher
19 Witte, H., Kaufmann*
Bertz, Otto, Kassierer
Paul, W., Tapez. u. Dekor.
Spielhagen, Fritz, Arbeiter
Thiele, Auguste, geb. Brüggemann, verehelicht
Wilke, Luise, geb. Schönfeld, Witwe
20 Bürstenbinder, Karl, Arb.
Blumke, Georg, Bankbeamter
Bringer, Ewald, Hdlgsgeh.
Erben, B., Schuhmachermeister
Graumann, Charlotte, Stütze
Ließmann, Wilh., Schlächter
Parchwitz, Franz, Kfm.
Repke, Helene, wissenschaftl. Lehrerin
Schilling, Friedrich, Arb.
Thiede, Ottilie, geb. Rostock, Witwe
Ulewsky, Emmy, Putzmach.
21 Bischoff, O., Ing., Spandau
Dieterle, Anton, Friseur
Eschholz, Berta, geb. Rinne, Witwe
Golsch, Wilh., Schlossermstr.
Korn, Karl, Feilenhauermstr.
Meinhold, Dora, unverehel.
Meinhold, Frieda, geborene Kunert, Wwe.
Richter, Jenny, geb. Gericke, geschieden
Schneider, Rüd., Ing.
Schwanebeck, Paul, Kaufm.
Tissier, Wilh., Tischler
22 Leow, P., Bauunternehmer*
Baumgart, Klara, geborene Köhler, verehelicht
Eschenbach, Erich, Arbeiter
Eschenbach, Karl, Arbeiter
Fischer, Heinrich, Bäcker
Freidank, Ernst, Straßenb.-Schaffner
Görisch, Otto, Arbeiter
Graul, Anna, geb. Schön, Witwe
Graul, Ernst, Bäcker
Gurbandt, Fritz, Bäcker
Herel, Willi, Arbeiter
Hübner, Frieda, geb. Ihleburg, Witwe
Lehmann, Otto, Arbeiter
Liebeskind, Karl, Arbeiter
Liebeskind, Ottilie, geb. Liere, Witwe
Lüdeking, Friedrich, Arb.
Matusch, Otto, Arbeiter
Menzel, Rudolf, Kaufmann
Munck, Marie, geb. Fehlow, Witwe
Parthier, Rud., Bürovorst.
Röhr, Almuth, Kontoristin
Schröder, Elise, geb. Andrick, Witwe
Schröder, Helene, Arbeiterin
Schulz, Karl, Arbeiter
Selka, Otto, Arbeiter
Strauch, Hermann, Arbeiter
Vogel, Wilhelm, Zapfer
23 Behrens, Wilhelm, Kaufm.
Bär, Kurt, Kanzleisekretär
Banze, Marie, geb. Kelb, Witwe
Baumgarten, F., Schleifer
Behrens, Kurt, Gehilfe
Behrens, Marg., unverehel.
Gauert, Karl, Vergolder
Kabelitz, Willy, Briefträger
Köppel, Max, Schiffer
Seehagen, Ernst, Buchdruck-Maschinenmeister
Silberberg, Louis, Kaufm.
Stehr, Willi, Arbeiter
Wackermann, Willy, Kaufm.
Wegner, Friedrich, Arb.
24 Krause, Otto, Bäckermstr.*
Drust, Gustav, Arbeiter
Faber, Ida, geb. Bärndt, verehelicht
Köhler, Max, Schlosser
Schacht, Emil, Schuhmacher
25 Bergemann, Otto, Tischlermeister
Alisch, Ernst, Drechsler
Bergemann, Emma, geborene Ziegler, Witwe
Bornemann, Oskar, Elektr.
Sachs, Emma, geb. Bergemann, verehelicht
Spilker, Gustav, Bierfahrer
Wesch, Hugo, Kaufmann
26 Kendziorek, J., Kaufm.
Freudenberg, Minna, geb. Kühne, Witwe
Fröhlich, Gertrud, Stenotypistin
Handtmann, Marg., Verk.
Heinß, Otto, Arbeiter
Kageler, Hermann, Arb.
Köhler, Erich, Installateur
Köhler, W., Installat.
Mattusch, Berta, geb. Schönfeld, verehelicht
Mehlhase, Marie, geb. Gräf, Witwe
Naumann, Otto, Buchdruck-Maschinenmeister
Nickel, Reinhold, Wagenf.
Schilling, Erna, Lageristin
Schilling, Wilhelm, Arb.
Schwalm, Gust., Schuhmach.
Wittlich, Maria, geb. Ritter, verehelicht
27 Jank, G., Katastersekr. i. R.
Hölig, Erich, Kaufmann
Jank, Antonie, unverehelicht
Kramer, Ernst, Chauffeur
Lehmann, Karl, Arbeiter
Müller, Gerhard, Sattler
Müller, Paul, Schlosser
28 Hoffmann, Max, Böttchermeister
Albrecht, Meta, geb. Breinig, Kontoristin
Giese, Gustav, Arbeiter
Heider, August, Mühlenbauer
Henkel, Anna, geb. Stolle, Witwe
Henkel, Julius, Arbeiter
Kutzer, Rob., Weißgerber
Lehmann, Erich, Schlosser
Lehmann, Friedrich, Arbeiter
Schiele, Sigism., Schlächter
Schulze, Wilhelm, Dreher
29 Putzke, Otto, Tischler
Bruder, Theodor, Arbeiter
Dittrich, Hedwig, geborene Schmidt, Witwe
Grzpler, Luise, geb. Hörstge, Witwe
Sempinski, Stanisl., Arb.
Thiele, Bruno, Schraubendr.
30 Etzold, Adelheid, geborene Vettermann*
Ahrenstedt, Gerhard, Kaufm.

Ahrenstedt, Minna, geborene Frieseke, verehelicht
Ballhause, Karl, Arbeiter
Elsner, Erich, Schlosser
Hepp, Anton, Möbelfabrikant
Jacobs, Albert, Arbeiter
Jost, Friedrich, Bäcker
Tainz, Gotthelf, Steinmetzmeister
Werner, Friedr., Schlosser
30 a Etzold, Adelheid, geborene Vettermann*
Betge, Hans, Steinmetzmstr.
Gritzler, Anna, geb. Markau, Witwe
Markau, Berta, Schneiderin
Neuhöffer, Lina, geb. Koch, Rentiere
Tenberken, P., Möbelfabr.
Volkhammer, A., Vergolder
31 Etzold, Adelheid, geborene Vettermann*
Borkowski, Friedr., Schleifer
Boßdorf, Otto, Schuhmacher
Boßdorf, Robert, Kaufmann
Dahms, Martha, geborene Perlow, Witwe
Grekel, W., Eisenb.-Beamter
Meier, Paul, Schlosser
Perlow, Paul, Gepäckträger
Perlow, Paul, Bankbeamter
Schoppe, Robert, Kaufm.
31 a Etzold, Adelheid, geborene Vettermann*
Barkowsky, Elise, geb. Mau, Witwe
Gaabs, E., Oberpostschaffner
Gaabs, Willi, Friseur
Heike, Martin, Werkmstr.
Herrmann, Alfr., Steinbildh.
Herzberg, Klara, geborene Zander, Witwe
Herzberg, Willi, Wächter
Kohn, Ernst, Stellmacher
Kohn, Heinrich, Stellmacher
Kropka, Kurt, Schlosser
Lahne, Albert, Kaufm.
Mau, Adolf, Restaurateur
Raasch, Paul, Schlosser
32 Schulz, Herm., Kaufm.
Ahrens, Karl, Kaufmann
Canis, Adolf, Kaufmann
Käpernick, Martha, unv.
Kubaty, Johann, Prokurist
Wilsky, Emil, Zigarrenfabrikant
Winter, Walter, Kalkulator
33 Wegeleins Erben
Ganschow, Agnes, Direktrice
Jähnrich, Karl, Ingenieur
Kemnitz, Paul, Arbeiter
Lerch, G., Sattler u. Tapez.
Leuthold, Hedwig, geborene Müller, Witwe
Liese, Franz, Handlungsgeh.
Müller, Alfred, Schriftsetzer
Schönicke, Karl, Arbeiter
Wegelein, Elise, unverehel.
Wegelein, Ernst, Handschuhfabrikant
Wegelein, Max, Handschuhfabrikant
Wendler, Karoline, geborene Hintze, Witwe
34 Krüger, Wilhelm, Schlosser
Bernicke, Hermann, Postschaffner
Brunkow, Marie, geborene Dannenberg, Wwe.
Brunkow, Richard, Elektromonteur
Buch, Margarete, geborene Hagenow, Wwe.
Fratz, Karol., geb. Schreiber, Witwe
Gericke, Wilhelm, Arbeiter
Grabecki, Max, Färbermstr.
Granzow, Wilhelm, Arb.
Hackbarth, Hermann, Arb.
Krüger, Otto, Arbeiter
Lange, Franz, Oberbahnmeister
Mertens, Paul, Schlosser
Rohrschneider, W., Maschinist
35 Westermann, Klara, geb. Engel, Wwe.
Böttcher, Karl, Schmied
Borchert, Frz., Maschinensetzer
Brecht, Martha, geborene Altendorff, Wwe.
Ewald, Hermann, Oberpostschaffner
Fabisch, Maria, geborene Hübner, Wwe.
Haack, Herm., Musiker
Hoffmann, W., Klempner
Kausmann, Karoline, geb. Koch, Wwe.
Pilzer, Rudolf, Motorenschlosser
Schulze, Georg, Schneider
Schwanebeck, Marie, geborene Böttcher, Wwe.
Suhle, W., Konstrukteur
36 Müller, Paul, Spediteur
Hagen, Albert, Werkmstr.
Johannessen, K., Schlosser
Mucha, Franz, Schlosser
Müller, Otto, Arbeiter
Schugard, Herm., Zigarrenmacher
Siebert, Albert, Arbeiter
Teske, Albert, Arbeiter
Wolf, Franz, Kanzleisekr.
37 Stüwe, Gustav, Arbeiter
Buchholtz, Ernst, Werkmeister
Busse, Ernst, Arbeiter
Busse, Fritz-Michael, Arb.
Dames, Wilhelmine, geb. Glandt, Witwe
Döll, Hans, Opernsänger
Glüheisen, Ida, geborene Schulze, verehel.
Gohn, B., Schauspielerin
Gohn, Marie, geb. Grage, Witwe
Grabitz, Joh., Schneidermeisterin
Gutschmidt, Friedr., Bahnarbeiter
Jänicke, Otto, Former
Kühlmey, Paul, Schlosser
Lücke, Ida, Arbeiterin
Lüdke, Therese, geborene Henze, Wwe.
Müller, Gustav, Pförtner
Nitze, Paul, Schlosser
Römke, Wilhelmine, geb. Fischer, Wwe.
Thiele, Gertrud, Arbeiterin
Thiele, Wilhelmine, geb. Wuthenow, Wwe.
Tiburski, Joseph, Schlosser
Wehlow, Hermann, Arb.
Walter, Karl, Feuerwehrmann
Wegner, Franz, Arbeiter
Wiese, Albert, Bahnwärter
Wuthnow, Friedrich, Arb.
39/42 Reichstein, Gebr., Brennaborwerke
Zillich, Alfred, Schleifer

Kleiststraße

1 Klär, Rudolf, Bäckermstr.
During, Friedrich, Stellmacher
Fischer, Johannes, Arbeiter
Fuhrmann, Karl, Maler
Günther, Ernst, Arbeiter
Kluge, Friedrich, Weißgerber
Kluge, Max, Schlosser
Meier, Friederike, Wwe.
Pieper, Richard, Versorgungsanwärter
Ruppin, Karl, Arbeiter
2 Köhler, Marie, Wwe.
Haß, Emilie, Wwe.
Just, Elise, Stickerin
Koch, Friedrich, Schneider
Lambeck, Martha, Witwe
Muschert, Gustav, Arbeiter
Sarow, Friedrich, Güterbodenarbeiter

Sypniewski, Fritz, Arbeiter
Thomas, Paul, Arbeiter
3 Thiem, Louis, Wagenputzer
Hopfmann, Martin, Maler
Jahn, Friedrich, Former
Pankratz, Marie, Wwe.
Prill, Wilhelm, Schlosser
Steinborn, Karl, Maurer
Steinert, Anna, Arbeiterin
Steinert, Wilhelm., Wwe.
Täge, Karl, Arbeiter
4 Baum, Hermann, Maurerpolier
Bartsch, Franz, Stein- und Bildhauer
Baum, Ella, Verkäuferin
Brunner, Reinh., Klempner
Fahle, Karl, Arbeiter
Galda, Adolf, Schlosser
Lorenz, Paul, Bankier
Schröder, Otto, Maurer
Siegel, Karl, Bäcker
Siegel, Wilhelmine, Wwe.
Thiele, Franz, Schmied
10 Meinecke, Karl, Arbeiter
Brösecke, August, Bahnunterhaltungsarbeiter
Jaroszynski, Joh., Maler
Manke, Wilhelm, Heizer
Meinecke, Karl, Schlosser
Meinecke, Willi, Schlosser
Schalla, A., Zigarrenmacher
Sowade, Max, Lackierer
Stelter, Max, Maschinenschlosser
Tauchert, Otto, Elektromonteur
Wulke, Berta, Arbeiterin
Wulke, Franz, Schmied
12 Jähnrich, Karl, Dampfschiffsbesitzer*
Bräuer, Anna, Wwe.
Fenn, Friedrich, Arbeiter
Freidank, Otto, Maurer
Gebauer, Ernst, Gärtner
Kemnitz, Adolf, Arbeiter
Langanke, Fritz, Klempner
Nickel, Richard, Klempner
Otto, Juliane, Wwe.
Petitjean, Ferdinand, Arb.
Petitjean, Gustav, Arbeiter
Phillips, Max, Arbeiter
Prahl, Franz, Fleischer
Rzepczyk, Franz, Elektriker
Schröder, Herm., Schlosser
Stegemann, Max, Maurer
13 Richter, Emilie, geborene Reichstein*
Bock, Elisabeth, Wwe.
Köhler, Anna, Wwe.
Köhler, Margot, Telegr.-Gehilfin
Schirm, Emma, Wwe.

Klimkeits Vorwerk

Klimkeit, Paul, Landwirt
Höpfner, Wilhelm, Arbeiter

Klingenbergstraße

6 Elektricitätswerk A.-G.
Gille, Friedrich, Elektromeister
Lange, Wilhelm, Monteur
8 Elisabethhütte J. Krüger*
Weggässer, Hugo, Formermeister
10 Elisabethhütte J. Krüger*
Fürstenberg, F., Former
Fürstenberg, Wilhelmine, Witwe
Langermann, Wilhelm, Arb.
Lehmann, Ernst, Arbeiter
Neuser, Karl, Former
Weber, Max, Arbeiter
12 Elisabethhütte J. Krüger*
Fleischer, Anna, Wwe.
Fleischer, Emma, Arb.
Fleischer, Max, Dreher
Krienke, Otto, Maschinen-Former
Maaß, Paul, Former
Rahmel, Eduard, Arbeiter
Schott, Wilhelm, Vorarb.
Wickert, Erich, Former
14 Elisabethhütte J. Krüger*
Pollin, Richard, Elektromonteur

Klosterstraße

1 Lehmann, E. P., Kommerzienrat*
Groß-Friedrichsburg (Inhaberin Witwe Luise Schönefeld)
Schönefeld, Alfr., Konditor
Schönefeld, Luise, Wwe.
2 Lehmann, E. P., Kommerzienrat*
Keil, Karoline, Wwe.
Kunhart, Hugo, Arbeiter
Mehlhase, Auguste, Wwe.
Steffen, Herm., Schiffer
Zander, Frieda, geborene Schrader, Arbeiterin
3 Rohloff, Otto, Schlosser
Friedrich, Karl, Handschuhmacher
Leddin, Fritz, Fleischer
Rohloff, Otto, Stellmacher
Thiele, Willi, Schlosser
4 Lehmann, E. P., Kommerzienrat*
Eicher, Erich, Elektromont.
Götze, Hermann, Ing.
Specht, Hermann, Dachdeckermeister
5 Lehmann, E. P., Kommerzienrat*
Brett, Friedrich, Arbeiter
Golla, Erich, Arbeiter
Golla, Johann, Arbeiter
Golla, Martin, Arbeiter
Golla, Robert, Arbeiter
Graf, Karl, Schuhmacher
Schierhorn, Otto, Dreher
Stockmann, Karl, Arbeiter
Wilke, Friedrich, Arbeiter
6–11 Lehmann, E. P., Patentwerk
12 Wiese, Otto, Maler
Dettloff, Elise, geb. Bölk, verehelicht
Schuster, Ernst, Tischler
Wiese, Erich, Schneider
Wiese, Martha, Direktrice
Wiese, Rudolf, Arbeiter
13 Schacht, Marie, Wwe.
Schacht, Erich, Magistrats-Inspektor
Schacht, Helene, Schneidermeisterin
14 Lehmann, E. P., Kommerzienrat*
Albrecht, Emma, Näherin
Albrecht, Karoline, Wwe.
Köppen, Ernst, Arbeiter
Kühne, Karl, Invalide
Lukawsky, Franz, Arbeiter
16 Wernitz, Herm., Gastwirt
Feld, Arthur, Arbeiter
Feld, Reinhold, Arbeiter
Haupt, Willi, Arbeiter
Hoffmann, Ernst, Arbeiter
Kühne, Paul, Feilenhauer
Schröder, Wilhelm, Arb.
Schünemann, Hulda, geb. Wartenberg
Wächter, Wilhelm, Arb.
17 Zedlitz, Gustav, Arbeiter
Meye, Marie, Wwe.
18 König, Martha, Arbeiterin
Baldeweg, Friedrich, Hdlr.
Brandt, Minna, Wwe.
Gutzeit, Bruno, Kaufm.
Henning, Richard, Former
Wimmelmann, Ida, verehelicht
19 Nielebock, Wilhelm, Tuchscherer
Jahn, Emma, geb. Theiser, Witwe
Kowalski, Willi, Seiler
Noack, Marie, Waschfrau
Steingräber, Gustav, Arb.
Steingräber, Ida, Arb.

20 Siegmund, August, Arb.
Matzdorf, Otto, Arbeiter
Müller, Julius, Arbeiter
21 Rahneberg, Otto, Tischlermeister
Suhle, Emma, Stepperin
22 Rahneberg, Otto, Tischlermeister*
Brodella, Wilh., Tapezierer
Jacob, Berta, Näherin
Schilling, Wilh., Schlosser
Schmidt, Fritz, Schlosser
23 Thiele, Jul., Rangiermstr.
Genßler, Robert, Magazinverwalter
Pöhls, Gustav, Tischler
24 Lehmann, E. P., Kommerzienrat*
Brenner, Wilhelm, Arb.
Brenner, Wilhelm., Wwe.
Gottfried, Karl, Arbeiter
Gottfried, Rich., Stellm.
Gramberg, Auguste, verehel.
Gramberg, Gertr., Näherin
Kissel, Ida, Witwe
Knitter, Georg, Arbeiter
Lange, Wilhelm, Arbeiter
Merten, Friedrich, Arb.
Michaelis, A., Dienstmdch.
Richter, Otto, Arbeiter
Schwanz, Hermann, Arb.
v. Seelen, Adelheid, Wwe.
v. Seelen, Herb., Schlosser
25 Heinze, Konrad, Tapezierermeister u. Dekorateur
Block, August, Arbeiter
Block, Erich, Arbeiter
Dames, Marie, Wwe.
Haack, Hermann, Bäcker
Heinze, Erich, Kaufmann
Kroll, Fritz, Arbeiter
Kroll, Wilhelm, Arbeiter
Kühne, Albert, Arbeiter
Niethe, Friedr., Rentner
Schmidt, Auguste, Wwe.
Schmidt, Paul, Buchhalter
Schmidt, Walter, Schmied
Thiesing, Heinrich, Händler
Thiesing, Marie, verehel.
Zimmermann, Paul, Arb.
26 Mannewitz, August, Arb.
Tabbert, Paul, Tischler
27 Lehmann, E. P., Kommerzienrat*
Bieri, Ulrich, Heizer
Freyer, Emma, verehel.
Geue, Alfred, Arbeiter
Lahn, Frieda, geb. Jäger, Arbeiterin
Leppin, Agnes, geb. Freyer, verehelicht
Liesaus, Rich., Schlosser
Schulz, Wilhelm, Arbeiter
Schweizer, Ernst, Schlosser
Thrun, Hermann, Arbeiter
Völker, Franz, Arbeiter
28—31 Reichsfiskus
Altenkirch, Erich, Ober-Steuersekretär
Beckmann, Alfred, Dreher
Bölk, Rob., Katasterdiätar
Hochbauamt, Preuß.
Katasteramt
Krause, Max, Mag.-Sekr.
Kumlehn, F., Obersteuersek.
Lange, B., Mag.-Obersekr.
Martin, Lorenz, Dreher
Münchow, W., Mechaniker
Mußfeldt, Franz, Invalide
Neuwald, Auguste, Witwe
Pfefferkorn, Luise, geborene Gülle, verehelicht
Pfefferkorn, Paul, Arbeiter
Reichsbauamt
Schönberg, Anna, Witwe
Skibowski, Ida, Witwe
Sohr, Frieda, unverehelicht
Sohr, Gustav, Lagermstr.
Staerke, Hans, Steuerassist.
Strohbusch, Wilhelm, Ober-Verwaltungssekretär
Vater, Fritz, Kaufmann
32 Schröders Erben
Schröder, Elsa, geb. Schenk, Witwe
33 Stadtgemeinde
Ahl, Marie, geb. Mangelsdorf, Witwe
Altenkirch, Auguste, Witwe
Burow, Karl, Fuhrherr
Kuhfuß, Frieder., Ehefrau
Langerwisch, Marie, Wwe.
St. Johannis-Hospital
Wittschreck, Karoline, Wwe.
Woltersdorf, Auguste, Arb.

Königgrätz

1 Dünnebeil, R., Malermstr.
Bartel, H., sen., Klempner
Bartel, H., jun., Klempner
Butt, Hermann, Arbeiter
Cieslik, Paul, Arbeiter
Engel, Arthur, Arbeiter
Engel, Pauline, Witwe
Knütter, Franz, Arbeiter
Kowalk, Selma, verehel.
Krause, Friedrich, Friseur
Krug, Max, Schmied
Krug, Paul, Schlosser
Krug, Willi, Arbeiter
Lewerenz, Heinrich, Tischler
Lewerenz, Herm., Klempner
Meinicke, Willi, Maurer
Müller, Marie, Arbeiterin
Reuber, Herm., Hausdiener
Rohde, Alfred, Schlosser
Schurgott, Karl, Tischler
2 Bau- und Sparverein
Behnisch, Herm., Schuhm.
Hillhagen, E., Büroangest.
Ide, Richard, Dreher
Ide, Wilhelm, Schlosser
Käding, Herm., Obermasch.
Kelb, Max, Arbeiter
Kirste, Rob., Zig.-Händler
Wernitz, Albert Kaufmann
3 Panknin, Alfred, Kaufm.
Weddig, Frieda, Direktrice
6 Frank & Co., techn. Oele und Fette
7 Körting, Martus, Automobile
Schulze & Voigt, Brandenb. Rohrgewebefabrik
8 Kampmeier, J., Möbelfabr.
Barth, Else, geb. Stieler, verehelicht
Büge, Otto, Tischler
Jablonsky, Margarete, geb. Habedank, verehel.
Seeger, Erich, Kaufmann
13 Holzapfel, Otto, Feilenfabrikant
Abesser, Berta, geb. Buch, geschieden
Buch, Fritz, Arbeiter
Hille, Anna, Witwe
Holzapfel, Eugen, Schlosser
16 Schulze, Karl, Kaufm.*
Nuß, Max, Maurer

Königshütter Straße

3 Zahn, Paul, Straßenbahnkontrolleur
4 Mahlow gen. Eggebrecht, Karl, Arbeiter
6 Scherret, Walter, Obermaschinist
Engler, Otto, Schlosser
8 Elbe, Emil, Rendant der Gasanstalt
9 Schulz, Bernhard, Kaufm.

Kommunikation

1 Kelb, W., Weißgerbermstr.
Albrecht, A., Glacélederfabrik
3 Ahlert, Marie*
Schmidt, Anna, Dienstmdch.
Schmidt, Paul, Schlosser
Türk, M., Wirtschafterin
5 Ebel, Karoline, Witwe*

Kleins Insel, Bes. Klaue, Otto, Fabrikbesitzer*
Bartz, Gust., Kaufmann u. Gärtnereibes.
Bootshaus des Ruderklubs „Havel"

Koppehlstraße

2 Döbberthin, O., Werkmstr.
Beier, Klara, Witwe
Beier, Kurt, Handlgsgeh.
Grimm, Karl, Dreher
Hinrichsen, Bernh., Hdlgsg.
Horn, Max, Zwirnmeister
Krüger, Anna, Witwe
Lehmann, Paul, Magistr.-Obersekretär
Lill, Herm., Zimmermann
Paß, Rich., Tischlermstr.
Schenk, Paul, Arbeiter
Seiferth, Reinh., Kaufm.
Winzer, Robert, Arbeiter
3 Stadtgemeinde
Becker, Wilhelm, Arbeiter
Becker, Willi, Tischler
Bitterling, Hermann, Arb.
Brätz, Fritz, Arbeiter
Kitzing, Franz, Klempner
Pezold, Paul, Dreher
Pierzynski, Alexander, Arb.
Richter, Karl, Schmied
Richter, Wilh., Schlosser
Roschow, Friedr., Schuhm.
Roschow, M., Feuerwehrm.
Schmidt, Otto, Arbeiter
Schottstaedt, Willi, Former
Vollmer, Rich., Stellmacher
4 Altenkirch, Albert, Postschaffner
Dauge, Hellmuth, Schlosser
Freidank, Karl, Tischler
Freund, Ella, Arbeiterin
Freund, Karl, Buchbinder
Freund, Wilh., Werkmstr.
Große, Erich, Sattler
Klötzke, Heinrich, Heizer
Lawrenz, P., Postschaffner
Müller, Fritz, Maurer
Murawski, Paul, Arbeiter
Neumann, Ewald, Arbeiter
Nicolai, August, Arbeiter
Richtsteig, Herta, verehel.
Voigt, Ernst, Metalldreher
Voigt, Wilhelmine, Wwe.
Wittstock, Marie, Witwe

Krakauer Straße

1–7 Tiede, A., Vereinigte Brandenb. Mühlenw.
8 a Meyer, E., Ackerbürger
Braun, Gustav, Arbeiter
Fettchenhauer, O., Volontär
Meyer, Fritz, Gärtner
Pewesin, Auguste, Witwe
Schleuß, Alb., Rentiere
Schleuß, E., Bankbeamter
8 b Lehmann, E. P., Kommerzienrat*
Fredrich, Paul, Schlosser
Hemmerling, G., Gärtner
Hemmerling, Paul, Arb.
Walter, Johanna, geschied.
Walter, Paul, Arbeiter
Weise, Max, Schmied
11 Weickert, Albin, Fabrikbesitzer
Bortfeld, M., Nachf., Inh. M. Grunow, Ziegelei
Gebr. Tiede, Deutsche Keks-werke (Inhaber R. A. Weickert)
Hintze, Paul, Kutscher
13 Lehmann, E. P., Kommerzienrat*
Bootshaus des Brandenb. Ruderklubs
Lauf, Franz, Expedient
Schindke, Hans, Kaufm.
Vollprecht, Herm., Tischler
Wenske, Erich, Kaufmann
14 Seebode, Frau*
Frenzel, Reinh., Werkmstr.
24 Kindel, M., Witwe*
Boden, Herbert, Lackierer
Flügel, Hermann, Arbeiter
Hoffmann, Friedrich, Arb.
Krüger, Herm., Arbeiter
Krüger, Julius, Arbeiter
Krüger, Julius, Schiffbauer
Schönfeld, E., Schiffbauer
26 Kindel, M., Witwe*
Fuchs, Emil, Kaufmann
Hesse, Günther, Kaufm.
Mießmer, Franz, Brauer
Rietsch, J., Bankbeamter
Pohle, Emil, Former
Polz, Alfred, Buchhalter
Schulz, Karl, Heizer
33 Wasserbau-Verwaltung
Raue, W., Schleusenmstr.
Scheffler, Emma, Witwe
Scheffler, Hermann, Bankbeamter
38 Kindel, Fritz, Kaufm.
Busse, Annemarie, geborene Kindel
Schibalski, Margarete, geb. Kindel
40 Meier, Friedrich, Restaurateur
Höhne, Elise, Arbeiterin
Kahle, Adolf, Schiffsführer
Schmidt, F., Schleusengeh.
Schulze, Albert, Vertr. d. Transportgenossenschaft G. m. b. H., Berlin
Schumann, Friedr., Schiffer
Steinke, Wilhelm, Arbeiter
Ulrich, Richard, Arbeiter
Willmann, Karl, Schiffer
41 Matschke, G., Bäckermstr.*
Baumgärtel, Marie, Wwe.
Baumgärtel, Otto, Masch.-Schlosser
Bliß, Paul, Buchdrucker
Girrulat, Aug., Kraftfahrer
Großstück, Ernst, Arbeiter
Köller, Albert, Schneider
Linkowitz, Jul., Werkmstr.
Marschner, Paul, Arbeiter
Nölicke, Willi, Arbeiter
Scholz, Bruno, Kellner
Schulz, Hugo, Eisendreher
Stüdemann, Herm., Bäckermeister
49 Richter, Emilie, geb. Reichstein*
Böttcher, Amalie, Witwe
Böttcher, Erich, Maler
Böttcher, Rich., Masch.-Arb.
Doebeling, Ernst, Bautechniker
Haak, Emma, geschieden
Hamsch, Ottomar, Kaufm.
Hey, Joseph, Korbmacher
Hey, Willi, Tischler
Richter, Arthur, Kaufmann
57 Brandenbg. Dampfsägewerk G. m. b. H.
Merkwitz, Herm., Platzmstr.
Schargott, Bernh., Schlosser
Schargott, David, Schneidemüller
Schargott, Otto, Werkmstr.
61 A. Tiede, Kontor
Steuer, Karl, Mühlenmstr.

Krakauer Landstraße

(links die ungeraden, rechts die geraden Nummern)

1 Liese, Luise, Witwe
Becher, Georg, Kernmacher
Gebhardt, Emilie, Witwe
Kueke, Friederike, Witwe
Liese, Ella, Witwe
Liese, W., Materialw.-Hdlg. und Restauration
Ludwig, Karl, Werkmstr.
Ludwig, Rudolf, Buchdrucker
Norkus, Elfr., unverehel.
Rostek, Johann, Kassenbote
3 Helbig, Otto, Fleischermeister

Helbig, Otto, Privatmann
Kühne, Albert, Invalide
Kühne, Wilhelm, Schiffer
Reyer, August, Arbeiter
4 Kleinekorte, Joh., Kaufm.
Dumpf, Herm., Werftinh.
Hechel, Georg, Privatmann
Hechel, Wilhelmine, Wwe.
Hein, Willy, Mechaniker
Hörske, Wilh., Polizeiassist.
Hoffmann, Paul, Arbeiter
Maletz, Ida, Schneiderin
Nettig, Karl, Schuhmacher
Schulz, Herm., Uhrmacher
Seelhof, Pauline, Witwe, Restaurant
Willberg, Erwin, Schneider
Winterstein, Th., Büfettier
6 Leddin, Otto, Kaufmann
Baudisch, Gottlieb, Arb.
Donath, Willy, Tischler
Gorsky, Franz, Heizer
Günther, Berta, Wwe.
Günther, Franz, Schiffer
Haß, Otto, Hutmacher
Kempel, Bernh., Laborant
Krause, Wilhelm, Arb.
Leddin, Georg, Elektrotechn.
Leddin, Wilhelmine, Wwe.
Mochert, Karl, Arbeiter
Schöneberg, Franz, Friseur
8 Pöthke, Christine, Wwe.
Adler, Ernst, Sattler
Baruth, Karl, Schiffbauer
Betge, Ernst, Arbeiter
Betge, Selma, verehelicht
Jagelmann, Karl, Portier
Krause, Herm., Arbeiter
Müller, Albert, Arbeiter
Pöthke, Erich, Schiffer
Pöthke, Hermann, Schiffer
Pöthke, Theodor, Schiffseigentümer
Schwartz, Auguste, Witwe
Schwartz, Elise, Verkäuferin
Schwartz, E., Schneiderin
Ziethen, Otto, Arbeiter
10 Brebeck, F., Schlossermstr.*
Baumann, Willi, Musiker
Bergemann, Karl, Arbeiter
Böttger, Walter, Buchbinder
Brose, Charlotte, geborene Pechmann, verehelicht
Gutsche, Paul, Müller
Haverjoh, Ernst, Kutscher
Haverjoh, Selma, gesch.
Höpfner, Ferdinand, Arb.
Knothe, Anna, Witwe
Krüger, Otto, Arbeiter
Lieske, Gust., Kartonnacher
Meinert, Alwine, Witwe
Pechmann, Ferdinand, Arb.
Schimming, Ant., Hutmacher
Stake, Minna, verehelicht
12 Baacke, Otto, Bäckermstr.
Freidank, Otto, Steuermann
Hempel, Kurt, Schlosser
Hempel, Otto, Zimmermann
Hochwald, Aug., Posthelfer
Jagelmann, Erich, Arb.
Jagelmann, Friedrich, Arb.
Kersten, Heinrich, Arbeiter
Köppen, Adolf, Müller
Krüger, Albert, Schneider
Müller, Martha, unverehel.
Riedel, Willy, Arbeiter
Thron, Ferdinand, Strafanstalts-Hilfswachtmstr.
Thron, Gustav, Landwirt
14 Sumpf, Wilhelm, Kaufm.*
Brandenbg. Getreiderösterei G. m. b. H.
Gohlke, Karl, Schiffsführer
Hannemann, Karl, Arbeiter
Herbst, August, Arbeiter
Karger, Ernst, Heizer
Neis, Wilhelm, Arbeiter
Schildhauer, Otto, Arb.
Schulze, Albert, Schiffer
16 Gobel, Albert, Privatmann
Degenhardt, Joh., Witwe
Gutsche, Hubert, Müller
Jahn, August, Wächter
Lawrenz, Gustav, Arbeiter
Loppach, Antonie, verehel.
Loppach, Walter, Schlosser
Plath, H., Hilfsschaffner
Plath, Justine, Witwe
Promnitz, Alwine, Witwe
Promnitz, Paul, Restaurat.
Semlin, Adolf, Werkmstr.
Voigt, Ernst, Former
Walter, Anton, Arbeiter
18 Schellhase, Berta, verehel.
Eggers, Minna, Stütze
Heinrich, Gertrud, verehel.
Jahn, August, Stellmacher
Kürschner, Otto, Arbeiter
Ziem, Aug., Chausseewärter
20 Gebr. Silbermann & Co.*
Domagalski, Anton, Arb.
Glamm, Otto, Maschinist
Golisch, P., Schiffseigent.
Heinrich, Rich., Werkmstr.
Liebeknecht, Emil, Arbeiter
Mittelstädt, M., Weißgerber
28 Hensel, Fritz, Gärtnereibes.
Hensel, Wilh., Privatmann
30 Gebr. Silbermann & Co., A.-G.
Autrum, Ernst, Werkmstr.
Gelernter, Herm., Werkmst.
Grimm, Anton, Ingenieur
Grothe, Bernhard, Drucker
Kolloschee, P., Spinnmstr.
Schmidt, Agnes, Witwe
Schönborn, M., Direktrice
Schulz, Otto, Pförtner
Silbermann, Otto, Hutfabr.
34 Krüger, Alfred, Landwirt
Bünte, Rich., Arbeiter
Kosch, Herbert, Bäcker
Lorenz, Karl, Arbeiter
Wakowiak, Franz, Dreher
Wehr, Paul, Zimmermann
36 Schenk, Wilh., Ackerbürger
Bartel, Ernst, Hutmacher
Matzanke, Ernst, Tischler
Rüffer, Otto, Arbeiter
Sawatzki, Hermann, Arb.
Schenk, Willi, Landwirtschaftsgehilfe
Schröder, Emilie, verehel.
Schröder, Rich., Tischler
Schubotz, Herm., Obermüller
38 Haseloff, Friedrich, Viehhändler
Lehmann, August, Ackerwirt
42 Hechel, Erich, Gärtnereibesitzer
Gutschmidt, Wilhelm, Arb.
50 Schulze, Alfred, Gärtnereibesitzer
Kabelitz, Frieda, Dienstmdch.
Krolow, Erich, Gärtnergeh.
Paul, Wilh., Obergärtner
Rüffer, Erich, Kutscher
56/58 Landwirtschaftl. Stärkefabrik
Beese, Heinrich, Rentier
Gorczewitz, Bruno, Schlosser
Gorczewitz, F., Stärkemstr.
Grotjahn, Wilh., Kaufm.
Keil, G., Oberleutn. a. D.
Leusch, Rolf, Fabrikdirektor
Reichswasserschutz Gr.-Brandenburg
Rockenschuh, Wilh., Stärkemeister
Schulz, Wilhelmine, Wwe.
83 Kabelitz, Gust., Ackerbürger
264 Grunow, Max, Ziegeleibesitzer
Bährmann, Kurt, Arb.
Bierbrauer, Paul, Arb.
Fornalski, Thomas, Arb.
Gehrke, Albert, Arbeiter
Grunow, Alf., Betriebsleiter
Klaka, Joseph, Arbeiter
Kordnan, Paul, Arbeiter
Krüger, Fritz, Schmied
Marschner, E., Ziegelmstr.
Marschner, P., Gärtnergeh.
Mestars, Michel, Arbeiter
Nita, Martin, Arbeiter
Orwat, Johann, Arbeiter
Tegge, Karl, Arbeiter

Tolksdorf, Adolf, Schiffb.
Witt, Heinrich, Arbeiter

Kreuslerstraße

1 Hoffmann, Reinhold, sen., Kaufm., Materialwaren u. Destillation
Froehlich, K., Mechaniker
Hoffmann, E., Bankvolontär
Hoffmann, R., jun., Kfm.
Kluth, Albert, Kaufm.
Kluth, August, Färber
Kluth, Dorothea, Witwe
Kluth, Ellinor, Bürogehilfin
König, Hans, Handlungsgeh.
Lehmpfuhl, Minna, Witwe
Lehmpfuhl, Wilh., Bezirksschornsteinfegermeister
Niehoff, Edith, Kontoristin
Schulze, Otto, Arbeiter
Thomann, Hermann, Handschuhfabrikant

2 Krause, Wilh., Restaurateur (Zum Reichsadler)
Graf Blücher v. Wahlstatt, Gustav, Major a. D.
Braun, E., Poliz.-Hauptm.
Groß, Anna, Stütze
Wehlmann, G., Pol.-Major

3 Baatz, G., Friedhofsinsp.
Baatz, D., Apothekenhelferin
Baatz, Helene, unverehel.
Häuser, Emilie, Privatiere
Kaiser, Otto, Lackierermstr.
Rossow, Gustav, Kaufmann
Schmidt, Konrad, Kaufm.
Wartenberg, K., Militäranw.

12 Weinholz, Minna, geborene Braune
Apel, Elise, Witwe
Bromberger, W., Werkmstr.
Brüggemann, W., Zollassist.
Fründ, Hans, Arbeiter
Große, Karl, Schaffner
Großer, Wilhelmine, gebor. Bauch, Witwe
Jante, Berta, Witwe
Keßler, Otto, Strafanstalts-Wachtmeister
Krause, Hans, Kaufmann
Lange, Auguste, Witwe
Lorenz, Otto, Bankbeamter
Meyer, Luise, geb. Richter, verehelicht
Peters, Herm., Prokurist
Philipp, Karl, Steuersekr.
Seehaus, Paul, Schirrmstr.
Stange, Paul, Expedient
Stickel, Franz, Arbeiter
Tankow, Agnes, Witwe

13 Wernitz, Martha, Witwe
Belitz, Friedr., Kutscher
Braune, Franz, Arbeiter
Einsiedel, Paul, Bürogeh.
Klein, Artur, Kaufmann
Krebs, Erich, Lehrer
Siegmund, Alfred, Schlosser
Thomann, Friedr., Kaufm.
Trutnau, G., Buchdrucker
14 Arendt, Gustav, Bäckermstr.
Demnick, Ferd., Former
Hempel, Erich, Tischler
Schulz, Anna, geb. Stützer, Witwe
Speier, Franz, Arbeiter
Taube, Albert, Kellner
Uhlmann, Georg, Strafanst.-Wachtmeister
Wannenmacher, Wilh., Kfm.
15 Lange, Willi, Kaufmann
Arlt, August, Invalide
Bromann, Wilhelm, Hauptlehrer i. R.
Burgfeldt, Anna, Aufseherin
Burgfeldt, Wilhelm., Wwe.
Dunse, Otto, Arbeiter
Dunse, Wilh., Mag.-Botenmeister
Erstling, Anna, Witwe
Hutfilz, Max, Kaufmann
Lang, Rudolf, Ingenieur
Polte, Minna, Witwe
Richter, Martha, Kontoristin
Schmidtsdorf, Auguste, unv.
Siedler, Franz, Arbeiter
Teschner, G., Steindrucker
Tschoepe, K., Maschinentechniker
16 Scholz, Helene, Witwe
Borchardt, O., Tischlermstr.
Borus, Meta, Rentenempf.
Ortmann, Lucie, Gewerbe-Lehrerin
Riensberg, Anna, Witwe
Rochnow, Gerhd., Hdlgsgh.
Schneider, Marie, Witwe
Schwanz, Maria, geborene Raschke
17 Schurich, Herm., Schlosser
Büttner, Adolf, Rentier
Hagen, Erich, Justiz-Obersekretär
Lindemann, Otto, Maurer
Modrow, G., Lithograph
Rochow, Gustav, Buchhalter
Scheinig, Paul, Maler
Schurich, Otto, Gewerksch.-Beamter
Seehagen, Hans, Schlosser
Stettin, Margarete, Putzmeisterin
18/19 Plaßmann, Alois, Architekt*

Ahlborg, Ernst, Tischler
Albrecht, Erich, Arbeiter
Bachmann, Albert, Wächter
Behrendt, Gustav, Schiffer
Bleiß, Karl, Zuschneider
Eckert, Herm., Chauffeur
Emmermacher, Georg, Hutmacher
Friedrich, Hermann, Arb.
Gehrke, Hugo, Buchhalter
Groß, Erich, Arbeiter
Grütze, A., Elektromonteur
Grützmacher, Willi, Arb.
Hinz, Richard, Tischlermstr.
Kedziorski, Joh., Arbeiter
Krampitz, Erich, Buchhalter
Lange, Olga, Wwe.
Lummert, Elisabeth, Arb.
Paß, Hermann, Schlosser
Schlagmann, Otto, Schiffer
Schulze, A., Steindrucker
Smurawski, Therese, geb. Radomski
Waldek, Adolf, Posthelfer
20 Plaßmann, Frieda, Wwe., Briest
Bossin, Hermann, Arb.
Fuchs, Anna, Wwe.
Gottong, Friedrich, Arbeiter
Gottong, Paul, Heizer
Hippel, Albert, Arbeiter
Lorz, Friedrich, Arbeiter
Molitor, A., Hdlgsgeh.
Pustol, Hermann, Arbeiter

Kl.-Kreutzer Weinberge

1 Wöllner, Emil Landwirt
Elsner, Bertha, Dienstmdch.
Höhnow, Hans, Bäcker
Wöllner, Karoline, geborene Maaß, Wwe.
2 Preen, Friedrich, Landwirt
Preen, F., Rentenempfänger
Preen, Georg, Uhrmacher
3 Grühn, Paul, Landwirt
4 Elsner, Theodor, Arb.
Elsner, Pauline, unverehel.
5 Lebdin, Friedrich, Bäckerei- und Mühlenbesitzer
Wittig, Bernhard, Bäcker
8 Brüggemann, E., Landwirt
Brüggemann, Auguste, geb. Eilert, Witwe
9 Afdring, Karl, Weinbergsbesitzer
10 Drinkewitz, Albert, Weinbergsbesitzer
11 Grünberg, F., Gärtner
Eßler, Gustav, Arbeiter
Grünberg, A., Landwirt

12 Liere, Heinrich, Weinbergsbesitzer
13 Leddin, Gustav, Landwirt
Leddin, Gustav, Weinbergsbesitzer
14 Stage, Wilhelm, Landwirt
Stage, Willy, Landwirt
16 Specht, Karl, Landwirt
Horitz, Klara, geb. Stahlberg, Witwe
17 Schramm, Gottlieb, Weinbergsbesitzer
Hering, Frieda, geborene Schramm, verehelicht
Schramm, Fritz, Landwirt
Schramm, Karl, Landwirt
19 Abermann, Wilh., Weinbergsbes. u. Restaurateur
Günther, Anna, geb. Walter, Witwe
Günther, Georg, Schmied
Kersten, Mathilde, geborene Walter, Arbeiterin
Rettig, Alfred, Handlgsgh.
22 Zeuscher, Emil, Arbeiter
Spai, Karl, Arbeiter
23 Wetzel, Herm., Weinbergsbesitzer
Wetzel, Hermann, Landwirt
24 Kuhlmey, Friedr., Landwirt
Kuhlmey, Paul, Landwirt
26 Thäns, F., Weinbergsbes.
28 Euen, Karl, Landwirt
Euen, Franz, Landwirt
29 Friedrich, Albert, Landwirt
Friedrich, Karoline, geborene Schulz, Witwe
Liesicke, Otto, Knecht
30 Tille, Franz, Weinbergsbes.
Kähne, Martha, geborene Sarnow, Witwe
31 Siedow, Franz, Gastwirt
Siedow, Willi, Landwirt
32 Siedow, Franz, Gastwirt*
Eiseler, Ernst, Maurer
Rast, Friedrich, Maurer
Rawolle, August, Arbeiter
32 a Rast, W., Weinbergsbes.
32 b Eiseler, Marga, geb. Rast, Witwe
33 Hübner, Anna, geb. Hübner, Witwe
Hübner, F., Generalag.

Kummerlésstraße

1 Stadtgemeinde
Conrad, Ludolf, Betr.-Ing.
Friedrich, Arthur, Installat.
Wenzlau, Gustav, Gasmstr.
Zappe, Fritz, Handlungsgeh.
Zappe, Gustav, Gasmeister
2 Stadtgemeinde
Vorheier, Willi, Gasmstr.
Werner, Louis, Gasmeister
3 Gebhardt, Paul, Kaufmann
Elteste, Otto, Arbeiter
Möthlow, Max, Mechaniker
4 Elisabethhütte
J. Krüger
Baatz, Wilh., Werkstattschr.
Fetting, Ernst, Ingenieur
Gebauer, H., Schlossermstr.
Griese, August, Schneider
Hoffmann, Friedrich, Arb.
5 Elisabethhütte
J. Krüger
Gent, August, Portier
Kotlarski, Anna, Arbeiterin
Pöhl, Heinrich, Vorarbeiter
Sander, Hugo, Abt.-Mstr.
6 August Spitta Söhne, Lederfabrik
Behrend, Gertrud, Arb.
Behrend, Wilh., Werkmstr.
Grenzel, Friedrich, Arbeiter
Lubricht, Gustav, Arbeiter
Thiele, Wilh., Telegr.-Arb.
7 Eyth-Lesser, Maschinenfabrik
Jansen, Wilhelm, Inspektor
Lietza, Wladislaus, Arb.
Stachon, W., Schmelzmstr.
Steffen, Friedr., Kontorbote
8 Hammerschlag, G. m. b. H., Leimfabrik, i. Liquidation
Twele, Max, Betriebsleiter
Umbach, August, Kfm.
10 Bollmann, Willi, Arbeiter
Gerhardt, Paul, Arbeiter
Struwe, Paul, Arbeiter

Kurstraße

1 Graf, Otto, Konditoreibes.*
2 Dauter, Friedr., Privatm.
Ahlert, Lucia, geb. Reinboth, verehelicht
Dauter, Gustav, Brauereipächter
Dauter, Paul, Brauer
Franke, Walter, Reisender
Kraft, Ernst, Eisenb.-Betr.-Assistent
Lucas, Oskar, Buchdrucker
Mittelstraß, Rich., Schreiber
Reinboth, Friedr., Musikdir.
Schnelle, O., Obersteuerinsp.
Schrepffer, Anna, Witwe
Schrepffer, A., Bürogehilfin
Schwinning, A., Kontoristin
Schwinning, Martha, Wwe.
3 Hänsel, Agnes, geb. Grünhagen*
Bartsch, Arthur, Mag.-Insp.
Fricke, Wilh., Rechtsanwalt u. Notar
Moldenhauer, Wilhelm, Zigarrenhändler
Schmücker, Helene, geborene Kiritz, Witwe
4 Habakuk, Elsbeth, geb. Kelle
Grigoleit, Ludwig, Korbwarenhandlung
Kelle, Auguste, Witwe
Knorr, Gustav, Kaufmann
Latußek, Albert, Arbeiter
Schwinning, Karl, Kaufm.
5 Besecke, Gustav, Schlächtermeister
Ahrens, Karl, Kaufmann
Besecke, Georg, Fleischermstr.
Besecke, Kurt, Kaufmann
Busse, Richard, Kaufmann
Diebs, Wilhelm, Arbeiter
Eichholz, Otto, Fleischer
Flohr, Selmar, Friseur
Gebser, Anna, Hausangest.
Heß, Waldemar, Bau-Ingenieur
Mittag, Johannes, Fleischer
Nacke, Otto, Bankbeamter
Pollähn, Ernst, Bäckermstr.
Schweinhagen, F., Fleischer
Thieme, Anna, Ehefrau
6 Menz, Karl, Schneidermstr.
Geyer, Willy, Dr. med., Facharzt für Biochemie
7 Wiesike, J., offene Handelsgesellschaft
Cramer, Friedrich, Buchdruckereibesitzer
Fischer, Frieda, Stütze
Flamm, Georg, Kassenbote
Köhler, Hulda, Witwe
Köhler, Max, Kassenbote
8 Schugart, Emilie, Witwe
Breymeyer, Karl, Kürschner
Heidtmann, Karl, Lagerarb.
Hofschläger, Alwine, geborene Heidepriem, Witwe
Lutzens, Frieda, geb. Schugardt, Witwe
Rinow, F., Bürstenfabrikant
Schermer, Ernst, Lagerarb.
Schugart, H., Nachf. (Inh. F. Rienow), Bürstenfabrik
Stübing, Martha, geborene Marciniak, Arbeiterin
Thiede, Friedrich, Arbeiter
Tietsche, Luise, Stütze
Wulkow, Willi, Arbeiter
9 Schröder, Wilh., Privatm.
Lämmche, Paul, Kaufmann
Mannhöfer, Erich, Bäcker
Schröder, Richard, Bäcker u. Konditor

10 Stein, F. W., Sattlermeister
Stein, Karl, Kaufmann
11 Arnold, Max, Blumen- u. Gemüsehandlung
Körtge, Otto, Arbeiter
Rohde, Friedrich, Arbeiter
Sauer, Alfred, Tischler
12 Adler-Brauerei Dirr & Co.
Kaßner, Elise, geb. Neumann, Witwe
Neumann, Wilh., Gastwirt
13 Schulze, H., Kolonialwarenhandlung
14 Guder, Gottwalt, Kaufmann
Freidank, Helene, Hausmdch.
Guder, Gottwalt, Kindergarderobenfabrik
Gundka-Werk II
Herre, Johann, Kaufm.
Horwitz, Max, Kaufmann
Krause, Erika, unverehelicht
Krause, Marie, geb. King, Witwe
Löwe, Ulrich, Dr., Mag.-Ass.
Meyer, Helene, unverehelicht
Meyer, Justine, geb. Ackermann, Witwe
Rauprich, Berta, Rentiere
Seeger, Karl, Obersekretär
Semlin, Gustav, Krankenbes.
Witt, Eduard, Arbeiter
15 Mischur, O., Bäckermstr.
Schreiber, Otto, Bäcker
16 Sauerland, Elise, geborene Wehrhan, Witwe
Guiard, Albert, Ingenieur
Sauerland, G., Sekretärin
Sauerland, Martha, Bürogehilfin
17 Irrgang, Theodor, Rentier
Anzinger, August, Monteur
Bals, Rich., Min.-Kanzlei-Sekretär a. D.
Beamtenbank
Beamten-Wirtschaftsverein e. G. m. b. H.
Beuchling, Fritz, Gärtner
Block, Camilla, geb. Heck, Witwe
Döring, Willy, Melker
Genschmer, Franz, Holzarb.
Golze, Luise, Arbeiterin
Graeger, Alwin, Lagerist
Grünberg, Friedrich, Strafanstalts-Wachtmeister
Henke, Mathilde, geb. Garnitz, Witwe
Heyne, August, Arbeiter
Hoffmann, Karl, Arbeiter
Huhn, Friedrich, Arbeiter
Irrgang, Martha, Kinderfrl.
Irrgang, Rich., Kaufmann
Kaufmann, Ernst, Ingenieur
Kayser, Margarete, geborene Zöllner, Witwe
Kroll, Otto, Dreher
Marquardt, Karl, Bäcker
Mehlhase, Willi, Arbeiter
Negraszus, Otto, Arbeiter
Pölk, Otto, Arbeiter
Pölk, Pauline, Arbeiterin
Pölk, Wilhelmine, geborene Blankenburg, Witwe
Rosenbaum, Hermann, Maler
Schönfeldt, Paul, Werkmstr.
Schreinicke, Willi, Tiefbautechniker
Siewert, Ernst, Büroangest.
Steinicke, Margarete, unv.
Treubrodt, Anna, geb. Bohm, verehelicht
Villwock, Erich, Schlosser
Villwock, K., Vorkosthdlg.
Villwock, Max, Gärtner
Wadewitz, M., verehel.
Warnke, Joh., Mittelschullehrer
Wiegmann, H., Schreiber
Wipper, Ernst, Koch
Wipper, Otto, Feuerversicherungs-Inspektor
Wohlfahrt, Luise, geborene Bitterling, Witwe
Wolf, Rudi, Zahnarzt
Zarnack, Friedrich, Arbeiter
Ziegler, Hans, Kaufmann
Zöllner, Otto, Vorkosthdlg.
18 Sauermilch, F., Droschkenbesitzer
Baettge, Friederike, geborene Altenkirch, Witwe
Bertz, August, Rohrleger
Bettge, E., Pantinenmacher
Hehne, Karl, Arbeiter
Kala, Franz, Arbeiter
Raszczak, Richard, Schlosser
Thiele, Friedrich, Töpfer, Ofenbaugeschäft
19 Malz, Fritz, Agent
Gause & Paetzold, e. G. m. b. H., Baugeschäft
Gramzow, Richard, Prokurist
Lindemann, August, Arbeiter
Michalk, Herm., Architekt
Niesewand, A., unverehel.
Niesewand, Hermann, Arb.
Paetzold, K., Kinovorführer
Reichel, Karl, Hobler
Reichstein, Klara, geborene Stenzel, Witwe
Reichstein, Luise, Kontoristin
Scharlippe, Hermann, Arb.
Schulze, Paul, Steinsetze:
Strumpel, August, Schmelzer
Wesenburg, P., Kranführer
20 Görnemann, Wilhelmine geb. Neumann, Wwe.
Barth, Walter, Arbeiter
Görnemann, Ida, Verk.
Gothan, Hugo, Sattler
Hähnel, Martha, geborene Müller, Arbeiterin
Lange, Gustav, Arbeiter
Müller, Otto, Handschuhmacher
Paul, Hermann, Sattler u. Tapezierer
Rackow, Ernst, Arbeiter
Schäfer, Otto, Kaufmann
Schischke, Marie, geborene Schwertfeger, Wwe.
Schläfke, Ernst, Arbeiter
21 Beau, Otto, Dr., Gymnasial-Oberlehrer i. R.
Friedrich, Valeska, Kont.
Gallin, Herm., Kaufmann
Görnemann, Luise, geborene Baudach, Witwe
Rachut, Richard, Polizei-Betriebsassistent
22 Vogelsang, K., Bäckermstr.
Vogelsang, Walter, Bäckermeister
23 Laasch, Pauline, geborene Köhler, Witwe
Kefel, Gertrud, geb. Kefel, verehelicht
Kefel, Karl, Schmied
Klicks, Hugo, Kaufmann
Laasch, Gertrud, unverehel.
Laasch, Martin, Bäcker
Ladwig, R., Leinenwaren u. Bettfedern
24 Pfeiffer, Helene, unverehel.
Bredow, Karl, Kaufmann
Gilardoni, H., Handschuhm.
Gilardoni, Walter, Kfm.
Perleberg, W., Uhrmacher
Raabe, Elsbeth, Kont.
Raabe, Friedrich, Agent
Schulze, Gustav, Magistr.-Oberinspektor
25 Meidel, Fritz, Fleischermeister
Ebert, Max, Buchhalter
Frenzel, Karoline, geborene Leue, Wwe.
Heilmann, Karl, Fleischer
Schäfer, Hermann, Kaufm.
Voigt, Friedrich, Schneidermeister
26 Rosenthal, Ernst, Kaufmann
Brandenburger Bürsten-Industrie
27 Holste, Auguste, Wwe., geb. Seeloff

Brisch, Anna, geb. Holste, verehelicht
Duhm, Henriette, geborene Steinberg, Wwe.
Duhm, Karl, Friseur
Liesicke, Paul, Arbeiter
Mecklenburg, Marie, geb. Postel, Wwe.
Rottstock, Adolf, Werkmstr.
28 Meidel, Fritz, Fleischermstr.*
Frede, Wilhelm, Schneider
Schultz, Marg., Näherin
Schultz, Max, Maler
Ullrich, Alfred, Schlosser
Wernitz, Martin, Kaufmann
29 Wernecke, Anna, geborene Haerder, Wwe.
Wendler, August, Arbeiter
Wernecke, H., Schlosser
30 Müller, Friedrich, Privatmann
Danneberg, Ernst, Landwirt
Eisenschmidt, Kurt, Former
Fechner, Karl, Tischler
Hillmann, Helene, Plätterin
Wilke, Hermann, Lagerist
Zorn, Albert, Arbeiter
Zorn, Franz, Arbeiter
31 Freyther, Eugen, Werkmeister*
Antrick, Anna, Arbeiterin
Antrick, Marie, geborene Köhler, verehel.
Cieslik, Ida, geb. Schröder, Witwe
Cieslik, Willi, Arbeiter
Freyther, Eugen, Laborant
Geue, Berta, Arbeiterin
Geue, Martha, Arbeiterin
Heiß, Margarete, geborene Liebe, verehel.
Liebe, Bruno, Schlosser
Liebe, Gustav, Arbeiter
Marschall, Stephan, Handelsmann
Voge, Max, Schuhmacher
32 Mewes, Anna, verehelicht
Kartonnagenfabrik, Papier- und Pappenhandel (Inh. H. Mewes)
Lentz, Karoline, unverehel.
Lentz, Marie, unverehel.
Lentz, Mathilde, unverehel.
Mewes, Herm., Kfm.
Potthast, Marie, geborene Fischer, Wwe.
33 Krieg, Emma, geborene Kurzbein*
Dame, Friedrich, Wächter
Hart, Berta, Arbeiterin
Hilmer, Wilhelm, Arb.
Höhne, Ida, geb. Händler, Wirtschafterin
Kirchner, Klara, unverehel.
Koppe, August, Arbeiter
Kraak, Wilhelm, Verk.
Kupas, Walter, Schaffner
Loesener, Anna, geborene Krüger, verehel.
Richter, Erna, Arbeiterin
Schmidt, Minna, geborene Schulz, Wwe.
Schwerike, Karoline, geb. Hinze, Wwe.
Schwerike, Willi, Arbeiter
34 Tau, Bernh., Schuhmachermeister*
Freitag, Max, Buchhalter
Freitag, Theodor, Inval.
Friebel, Albert, Maschinist
Friebel, Erich, Schlosser
Friebel, Paul, Dekorateur
35 Mauß, Herm., Schlächtermeister
Gröpler, Auguste, Näherin
Mauß, F., Privatmann
Mauß, Walter, Fleischer
Peter, Wilhelm, Kutscher
42 Sumpf, Wilh., sen., Kaufmann
Schulze, Paul, Mechaniker
Sumpf, Wilhelm, jun., Kaufmann
43 Stachowski, J., Kaufm., Zigarrenhandlung
Kuchenbecker, Wilhelmine, geb. Winkler, Witwe
Liese, Gottfried, Kaufm.
Vandrey, Emma, Arb.
44 Stusche, Paul, Stellmacher
Carl, August, Schmied
Pfeil, Albert, Arbeiter
Schulz, August, Arbeiter
45 Piesker, Anna, geb. Born, Witwe
Prengel, Kurt, Kaufm.
46 Mauß, Mathilde, geborene Baumgarten
Hohenstein, Elisabeth, geb. Ziem, Witwe
Lange, Franz, Arbeiter
Springer, Ernst, Arbeiter
47 Schmidt, Herm., Schuhmachermeister
Birkefeld, Karl, Schlosser
Herm, Alfred, Monteur
Krause, Emil, Schneidermst.
Riecke, Auguste, Arbeiterin
Schwarzlose, H., Schlosser
Seifengeschäft E. Schmidt
Specht, Bertha, geb. Lobitz, Witwe
Tonsor, Luise, geb. Ludwig Witwe
Zeuch, Heinrich, Schlosser
48 Hartmann, Albert, Schneidermeister
Hoffmann, Max, Dreher
Lerm, Emma, geb. Köppen, Witwe
Lieben, Paul, Schlosser
Mannewitz, Erich, Tischler
Schulze, Frieda, Verkäuf.
Schulze, Otto, Maurer
Siebert, Willi, Arb.
Thiede, Emma, geb. Ahl, Arbeiterin
Vogt, Josepha, geb. Kowalske, Wirtschafterin
49 Schade, Anna, geb. Lange, verehelicht
Krebs, Karl, Schlosser
Krebs, Otto, Sattler
Oel, Alfred, Lackierer
Schwerdtner, Emma, geb. Tempelhahn, Witwe
50 Grabow, Ernst, Ackerbürger
Grabow, Luise, geborene Steeger, Witwe
Mäser, August, Stellmacher
Mehlhase, E., Schneiderin
51 Knoll, Paul, Kaufmann*
Bielicke, Alfred, Schuhm.
Block, Minna, geb. Obst, verehelicht
Gothan, Wilhelm, Tischler
Grimm, Herm., Schmied
Heppner, Emil, Arbeiter
Herrmann, Artur, Schuhm.
Kreuzmann, Julius, Kesselschmied
Kristall, Fritz, Klempner
Markmann, Erna, Arb.
Markmann, Karl, Arbeiter
Paul, Otto, Schlosser
Schröder, Paul, Schmied
Stengel, Gustav, Arbeiter
Weitzbauer, J., Feilenhauer
Wetzel, Emil, Möbelpolierer
Wetzel, Walter, Zimmerer
Willberg, E., Putzmacherin
Willberg, Friederike, geb. Grebe, Witwe
Willberg, Johannes, Kfm.
52 Dinse, Ferdinand, Rentner
Günther, Rob., Oberzollsekr.
Hintz, F., Werkzeugschlosser
Kannengießer, A., Witwe
König, Herm., Betriebsleiter
Leow, Willi, Malermeister
Niederlage der Molkerei Nagöfen
Schulz, Frieda, geborene Braune, verehelicht
Wietz, Franz, Kaufmann
53 Scheider, A., Stellmacher
Behrends, Clara, geb. Köhn, Witwe

Bock, Margarete, geborene Geisler, verehelicht
Geisler, Alfred, Registrator
Geisler, Max, Schriftsetzer
Kappe, Ernst, Schlosser
Lahne, Hildegard, geborene Schlung, Witwe
Matschas, Heinrich, Arb.
Mauer, Otto, Arbeiter
Mauer, Willi, Arbeiter
Schlung, Chr., Schneidermeister
54 Sonnemann, Franz, Tapezierer
Beukert, Alfred, Handelsm.
Kiesel, Albert, Arbeiter
Krenzlin, Friedrich, Arb.
Liedtke, Gust., Uhrmacher
Rühle, August, Arbeiter
Rühle, Rich., Tapezierer
Sonnemann, E., Tapezierer
Zitzow, Erich, Buchdrucker
55 Tesch, W., Schmiedemstr.
Sauermilch, Alfred, Friseur
Schade, Emil, Fleischer
Tesch, Emma, Schneidermstr.
56 Wegener, Paul, Arbeiter
Wegener, Albert, Arbeiter
Wegener, Fischhandlg. und Marinier-Anstalt
57 Köppen, Wilhelm, Maurer
Gaebler, Albert, Chauffeur
Koeppen, Auguste, geborene Düring, Witwe
58 Letz, Alwine, geb. Jeserich, Witwe
Letz, Max, Geschäftsführer
Meißner, Paul, Wagenführ.
Restauration „Ballhaus blauer Himmel"
59 Mattig, H., Schneidermstr.
Dippner, Georg, Arbeiter
Kadau, A., Portefeuiller
Lück, Albert, Schleifer
Mattig, Max, Schneider
Pallida, Wilhelmine, geb. Krotschina, Witwe
Paß, Gustav, Webmeister
Schäfer, Fritz, Arbeiter
Schley, Paul, Schlosser
Schmidt, Johanna, geborene Rohde, geschieden
Schrepffer, Frieda, geborene Noack, Witwe
Slesazeck, Luise, geborene Schultze, Witwe
Wille, Wilhelmine, geborene Schmidt, Witwe
60 Ballhaus, F., Schmiedemst.
Ballhaus, Fritz, Schmied
Dieter, Emma, geb. Kemnitz, Arbeiterin
Phillips, Paul, Arbeiter
Schwochow, Ernst, Schuhm.
Stieglitz, Georg, Schneider
Stieglitz, O., Schneidermst.
61 Dietrich, M., Direktrice
Brix, Charlotte, Kontoristin
Hoffmann, Martha, geb. Trappe, Witwe
Paproth, Otto, Arbeiter
Paproth, Wilhelmine, geb. Feilenhauer, Witwe
Stallgies, Wilh., Müller
Werner, Hermann, Arb.
62 Haack, Martha, geborene Dehnert, Witwe
Haack, Erna, unverehelicht
Rieck, Herm., Vers.-Anw.
Stark, H., Schleusenvorsteher i. R.
63 Ranneberg, Emma, geb. Polkow, Witwe
Arnoldt, R., Schneidermstr.
Kossatz, Herb., Kassenassist.
64 Dieckmann, Herm., Fuhrwerksbesitzer
Dehmel, E., Auktionator
Grzyb, Erich, Arbeiter
Hartenstein, Erich, Schlossereibesitzer
Hartmann, Joh., Tischler
Hintze, Ewald, Arbeiter
Hintze, Franz, Arbeiter
Piotschyk, Joh., Former
Rösner, Paul, Arbeiter
Schlesinger, Willi, Kaufm.
Schröder, Otto, Auto-Reparaturwerkstatt
Schultz, Minna, geborene Grasenack, Witwe
Thiele, Hermine, geborene Frensch, Witwe
Tiedt, Friedrich, Arbeiter
Walkowiak, Paul, Arbeiter
Woltersdorf, Emma, geb. Eisermann, Witwe
Woltersdorf, Rudolf, Arb.
Woltersdorf, W., Schlosser
65 Gericke, Mathilde, geb. Perret, Witwe
Gericke, Ernst, Drechsler
Gericke, Wilhelm, Drechslermeister
66 Brietz, Wilhelm, Kaufm., Kolonialw.-Hdlg.
Brietz, Pauline, geborene Kerney, Witwe
Hoffmann, Otto, Zuschneidemeister
Klapperstück, F., Fabrikant
Mämecke, Maria, geborene Hübener, Witwe
Mewes, Willi, Kaufmann
Salomon, E., Krim.-Assist.
Schäfer, Friedrich, Kaufm.
Schröder, Rud., Kfm.
Studt, Heinrich, Ingenieur
Wittig, Otto, General-Agent
Wuthenow, Friedrich, Arb.
67 Horning, C. F., Tischlerei, Inhaber Karl Horning, Tischlermeister
Horning, Pauline, geborene Schröder, Witwe
Jocks, Karl, sen., Kaufm.
Jocks, Karl, jr., Kaufm.
Krüger, Heinrich, Tischler
Müller, Erich, Arbeiter
Voigt, Hermine, geborene Stengel, Witwe
68 Hauer, Otto, Händler
Blümke, Max, Friseur
Fischer, Martha, geborene Hauenstein, Witwe
Gottschalck, Doris, geborene Baensch, verehelicht
Halter, Willi, Mittelschullehrer
Kamps, Gustav, Kaufmann
Kemnitz, C., Nachf., Bierverlag, Inhaber August Ruppin
Liese, Klara, geb. Goltze, Witwe
Lindstädt, Otto, Musiker
Steuerwald, R., Prokurist
69/70 Kath. Gemeindeschule
Loeper, Fritz, Schlosser
Loeper, Ludwig, Hausmstr.
Loeper, Paul, Schlosser
71 König, Auguste, geborene Aeffner, Witwe
Groß, Friedr., Waffenmstr.
König, Gustav, Fabrikbesitzer
König, H., Honigkuchenfabr. u. Konfitürenhdlg.
König, Hedwig, Geschäftsinhaberin
Nack, Frieda, Stütze
Wäger, E., Berufsberater
72 Hartung, Otto, Klempnermeister u. Install.
Ahrendt, B., Lokomotivf.
Asch, Marie, geb. Kottner, Witwe
Frauböse, M., Wirtschafterin
Loose, Anna, Rentnerin
Müller, Fritz, Lehrer
Pellin, Ernst, Geschäftsinh.
Rosin, Hugo, Tischler
Stortz, F., Feuerwehrmann
Worste, Alfr., Korrespond.
73 Eichmann, Willi, Kaufm., Kolonialwarenhandlg.
Haubold, Hans, Friseur

Kauffmann, Herm., Zahnarzt
Kauffmann, Marie, geb. Schnell, Witwe
Meinhold, K., elektrotechn. Werkstatt
Siebert, Georg, Bandagist
Tischbein, Robert, Tabakhandlung
Zentawer, Dora, geborene Wolff, Witwe
74 Bauerfeind, E., Schmiedemeister
Achtel, Albert, Geschäftsf.
Achtel, Elsbeth, Stütze
Köhn, Fritz, Schmied
Kunisch, Max, Kellner
Wurll, Kurt, Kaufmann
75 Bauerfeind, E., Schmiedemeister*
Canis, Walter, Färberei
Häger, Hermann, Arb.
Rosal, Willi, Kaufmann
Sattler, Emil, Buchbinder
Schwarzlose, K., Händler
Wisper, Charlotte, geborene Baeß, Witwe, Puppenspezialgeschäft
Wisper, Charlotte, Verkäuf.
Wisper, Ella, unverehelicht

Lindenstraße

2 Blumenfeld, Benjamin, Kaufmann
Blumenfeld, Helmut, Kfm.
Blumenfeld, Herbert, Kfm.
Blumenfeld, Johanna, unv.
Borowsky, Friederike, Wwe.
Borowsky, Friedr., Schmied
Dreske, Adolf, Klempner
Heine, Klara, unverehel.
Kleinlein, Martha, Wwe.
Knitter, Alfred, Arbeiter
Knitter, Auguste, Wwe.
Knitter, Ida, Arbeiterin
Kröl, Wilhelm, Arbeiter
Motulsky, Siegfr., Kaufm.
Rosin, Albert, Schuhmachermeister
Sauer, Wilhelm, Arbeiter
Schneider, Hermann, Arb.
3 Brebeck, Franz, Schlossermeister
Brebeck, Franz, Schlosser
Brebeck, Richard, Schlosser
Rau, Luise, Wwe.
Rau, Max, Kontorist
4 Brebeck, Marie, Wwe.
Tesch, Karl, Schmiedemstr.
Wickenträger, Wilhelmine, verehelicht
Zimmermann, Friedr., Arb.
5 Brebeck, Franz, Schlossermeister*
Bochow, Ferdinand, Arb.
Kageler, Wilhelmine, Arb.
Sauer, Albert, Tuchmacher
Sauer, Ernst, Weißgerber
Trensinger, Robert, Arbeiter
7 Habermann, Arthur, Eisenbahner
Genth, Fritz, Stellmacher
Gleiche, Ewald, Schuhmachermeister
Gleiche, H., Verkäuferin
Wiese, Berta, Wwe.
Wiese, Otto, Schlosser
8 Hagen, Paul, Kontorist
Faschin, Minna, Wwe.
Kirches, Theodor, Tuchmacher
Salpeter, Julius, Arbeiter
9 Sattler, Fritz, Handschuhmacher
Stelter, Otto, Schlosser
10 Hörske, K., Schuhmachermeister
Hörske, Karl, Hdlgsgeh.
Kleeßen, Marie, verehel.
Krüger, Ernst, Arbeiter
Sarow, Gottlieb, Arbeiter
Tielsch, Franz, Drechsler
11 Liere, Karl, Bäckermeister
Kabelitz, Wilhelm, Arbeiter
Meinicke, Anna, Rentiere
Meinicke, Emma, Direktrice
12 Wulkow, Fritz, Arbeiter
13 Geue, Hermann, Vorkosthändler
Geue, Frieda, Dienstmdch.
14 Graetz, Karl, Arbeiter
Leopold, Alex, Arbeiter
Prahl, Franz, Fleischer
Wendefeuer, Auguste, Wwe.
15 Koetzing, George, Inst.
16 Gräfe, Berta, verehel.
Dornburg, Hedwig, geschied.
Gräfe, Erhard, Arbeiter
Steinhäuser, Johanna, Verkäuferin
17 Albrecht, Martha, Wwe.
Becker, Emil, Schneidermeister
Günther, Felix, Arbeiter
Walz, Richard, Schlosser
18 Steinhauer, Karl, Arbeiter
Beck, Karl, Arbeiter
Grobies, Johanna, Wwe.
Müller, Erich, Arbeiter
19 Stadtgemeinde
Gartemann, Wilh., Kranführer
Gebauer, F., Zimmerpolier
Kleinkinderschule
Kraeft, Anna, Witwe
Schugard, Friedrich, Gewerkschaftsangestellter
Schwenk, Emil, Maschinenarbeiter
20 Schmidt, Georg, Dachdeckermeister*
Kommol, Willy, Dachdecker
21 Hildebrandt, Anna, Schneiderin
Hartung, Hedw., unverehel.
Schmitt, A., Schneiderin
22 Bohn, K., Kfm., Magdeburg
Drebenstedt, Fritz
Drebenstedt gen. Knauel, Martha, Haushälterin
Hopfe, E., Schneiderin
Meintz, Heinrich, Maler
Schreiber, Elisabeth, unv.
23 Neumann, R., Buch- und Steindruckereibesitzer*
26 Hochfeld, Marie, geborene Pahl*
Bartelt, Friedr., Lackierer
Bartelt, Walter, Klempner
Heneke, Emilie, verehel.
Moß, Hermann, Metallarb.
Zierau, M., Zigarrenmacher
27 Kunze, F., Kranführer
Grenz, Emma, unverehel.
Hannemann, Karl, Arbeiter
Helmecke, Rich., Klempner
Müller, Max, Former
Müller, Wilhelm, Arbeiter
Riemann, Alma, verehel.
Schubert, Berta, verehel.
28 Schmalfuß, E., Schlosser
Feldner, Gustav, Arbeiter
Rienth, Gustav, Heizer
Schmalfuß, Ernst, Tischler
Schneider, Otto, Arbeiter
Scholz, Otto, Arbeiter
30 Keltz, Friedr., Dachdecker
Keltz, Willi, Dachdecker
31 Kitsche, Wilhelm, Müller
Gerster, Karl, Arbeiter
Gerster, Richard, Schlosser
Kurth, Georg, Friseur
Lauenroth, Willi, Dreher
Müller, Otto, Klempner
Richelmann, Otto, Schmied
32 Bönisch, Wilh., Müller
Eiseler, Wilhelm, Arb.
Händel, Karl, Arbeiter
Matusch, Georg, Kraftfahrer
Pickardt, August, Arbeiter
Ziepel, Anna, Wwe.
33 Wendt, Albert, Arbeiter
Böhmfeld, Ernst, Schuhmacher

Böhmfeld, Wilhelm, Arb.
Büttner, Ida, geb. Knape, geschieden
Freund, Emilie, verehel.
34 Lawerenz, Louis, Tuchmacher
Krahl, Richard, Werkzeugschlosser
Müller, Marie, Wwe.
Teige, Willi, Arbeiter
35 Hampe, August, Kutscher
Liepe, Otto, Schlosser
Schüler, Friedrich, Arb.
Schulze, Karl, Chauffeur
36 Schubert, Karl, Masch.-Wärter
Brandt, Paul, Arbeiter
Braß, Hans, Arbeiter
de Roy, Wilhelm, Tischler
37 Mania, Franz, Arbeiter
Dannehl, Walter, Kellner
Langnickel, Berta, Witwe
Mania, Franz, Musiker
Volkhammer, Helene, verehelicht
Volkhammer, Otto, Arb.
38 Schmidt, Georg, Dachdeckermeister*
Krumnow, Friedr., Stellmacher
Krumnow, Willi, Schmied

Linienstraße

1 Behrendt, Fritz, Kaufm.*
Freibank, Martha, Arb.
Ginczek, Paul, Kohlenhdlr.
Gohdes, Auguste, Wwe.
Joneleit, Jul., Schlosser
Kahle, August, Invalide
Kahle, Paul, Kaufmann
Kohn, Karl, Kohlenhdlr.
Kohn, Karl, Reisender
Schilling, Hermann, Arb.
Schmiele, Anton, Former
Schulz, Adolf, Zeichner
Weiß, Ernst, Arbeiter
2 Herper, Wilh., Landwirt*
Altenkirch, Anna, Wwe.
Dietrich, Ernst, Dreher
Dietrich, Karl, Schlosser
Ganz, Paul, Arbeiter
Granatowitz, Wenzeslaus, Kesselschmied
Rehfeld, Friedrich, Arb.
Richter, Paul, Schlosser
Richter, Wilhelm, Weißgerber
Schläfke, Martha, verehel.
Schmiedecke, Paul, Arb.
Schwarzenberg, Otto, Arb.
Weigelt, Wilh., Hdlgsgeh.
3 Grix, Franz, Zimmermann
Braune, Wilhelm, Arb.
Driechciarz, Paul, Schlosser
Friedrich, Albert, Schmied
Kirscht, Wilhelmine, Wwe.
Muschert, Marie, Wwe.
Schrenk, Paul, Telegr.-Arbeiter
Skrzypczak, Stanisl., Arb.
Szczepaniak, Joseph, Arb.
5 Seifert, Edm., Materialwarenhändler
Bernau, Karl, Arbeiter
Diebs, Marie, Wwe.
Dorenburg, Auguste, geb. Kind, Arbeiterin
Michalski, Mathias, Heizer
Neubert, Ferdinand, Vorarbeiter
Nitze, Franz, Schlosser
Scholz, Karl, Arbeiter
Schottstädt, Hermann, Arb.
Seifert, Edmund, Buchbinder
Ulrich, Walter, Ofensetzer
6 Hannemann, Alb., Ackersmann
Hannemann, Albert., Wwe.
Hannemann, Joh., Näherin
Hannemann, Willi, Dreher
Kluth, Karl, Maurer
Ledig, Berta, Wwe.
Ledig, Willi, Arbeiter
Nitze, Martha, unverehel.
Schulz, Albert, Arbeiter
Seelhoff, Karl, Arbeiter
Tornow, Marie, Wwe.
Tornow, W., Bankbeamter
Wäsnig, Willi, Fleischer
Zimmermann, O., Former
7 Rothe, Karl, Fleischermstr.
Aßmann, Otto, Kaufmann
Fulte, Fritz, Former
Gehrke, Otto, sen., Arb.
Gehrke, Otto, jun., Arb.
Jokisch, Fritz, Klempner
Kleine, Wilhelm, Former
Krankemann, E., Köchin
Marggraf, E., Gärtner
Meier, Franz, Eisendreher
Priegnitz, Elise, Wwe.
Quadt, Marie, Wwe.
Rothe, Alfred, Fleischer
Rothe, Gertrud, Arb.
Schröter, Erich, Friseur
Schulz, Elsbeth, verehel.
Siepert, Herm., Kutscher
Stage, Walter, Werkzeugmacher
Ullrich, Erich, Dreher
Ullrich, Wilhelm, Arbeiter
Wolff, Erich, Bürogehilfe
Wolff, Gertrud, Kont.
Wolff, Reinh., Drechsler
8 Thiele, Karl, Arbeiter
Blenk, Georg, Tischler
Freund, Karl, Tapezierer
Häberle, Emil, Zimmerer
Krüger, Ewald, Bäcker
Kunart, Franz, Maschinenarbeiter
Lange, Ernst, Schlosser
Mackeprang, Elise, Arb.
Müller, Rosina, Wwe.
Nowack, Rudolf, Schlosser
Sumpf, Karl, Arbeiter
Thiele, Willi, Zimmerer
Tonsor, Friederike, Wwe.
Vogel, Ernst, Tischler
Wiebe, Ernst, Stellmacher
Wiebe, Wilh., Tuchscherer
Willberg, Emma, Wwe.
10 Müller, Friedrich, Bäckermeister
Albrecht, Max, Former
Bergner, Fritz, Bäcker
Bölke, Richard, Schlosser
Böttcher, Friedrich, Reichsbankgeldzähler
Dieterich, Albert, Postsekr.
Dieterich, Walter, Bankbeamter
Gärtner, Franz, Bäcker
Gärtner, Reinhold, Arb.
Gericke, Friederike, Witwe
Gericke, Gustav, Schlosser
Gericke, Willi, Schlosser
Gobell, Hermann, Schmied
Hagedorn, Friedrich, Arb.
Hannemann, E., Schlosser
Heinemann, Ernst, Bäcker
Kabelitz, Georg, Schlosser
Kanthack, Max, Arbeiter
Lessing, Rudolf, Arbeiter
Lubkowitz, Wilhelm, Uhrmacher
Plessow, Friederike, unverehelicht
Plessow, Friedr., Schmied
Reinicke, Auguste, Wwe.
Schmidtke, Julius, Arb.
Sokkowski, Felix, Beizer
Zappe, Albert, Schlosser
Zappe, Fritz, Lithograph
11 Hippe, Flora, geb. Güssow*
Bitterling, Ida, Witwe
Bobrowski, Richard, Aushilfsschaffner
Lange, Fritz, Arbeiter
Lorenz, Erich, Arbeiter
Paul, Hermann, Schlosser
Schuth, Otto, Postschaffner
Stranz, Hermann, Vorarb.

Wiedemann, Heinr., Steindrucker
Wolter, Wilhelm, Arbeiter
Zimmermann, Wilhelmine, verehelicht
12 Scharlibbe, Wilhelmine, Witwe
Beukert, Auguste, Wwe.
Geißler, Max, Tuchmacher
Jungk, Ernst, Schlosser
Lehmann, Fritz, Steindr.
Leo, Albert, Arbeiter
Scharlibbe, Ernst, Bäcker
Schmidt, Paul, Schlosser
Stöckl, Johann, Steinsetzer
13 Kneip, Jakob, Schlosser
Albrecht, Therese, geborene Wahlsdorf, Wwe.
Albrecht, Willi, Maler
Baum, Arthur, Arbeiter
Drewicke, Ida, geborene Albrecht, verehel.
Fräderich, Otto, Arbeiter
Schmidt, Friedr., Maurer
Schmidt, Paul, Schlosser
Schröder, Hans, Feuerwehrmann
Siegel, Otto, Dreher
Tillwig, Hermann, Arb.
14 Brett, Friedrich, Landwirt
Bornemann, O., Schneider
Brett, Helene, unverehel.
Forchert, Oskar, Buchbinder
Grabow, Auguste, Wwe.
Grabow, Berta, Näherin
Grube, August, Arbeiter
Kemnitz, Karl, Arbeiter
Richter, Karl, Maler
Schmerse, Otto, Arbeiter
Schomburg, Helene, Wwe.
Spielberg, Berthold, Hutarbeiter
Weber, Ferdinand, Maurer
15 Schmeckebier, Emilie, geb. Peter, Wwe.
Griesche, Gustav, Arbeiter
Gröbler, Wilhelm, Kellner
Haupt, Hermann, Arbeiter
Klinder, Wilhelm, Arb.
Krebs, Georg, Klempner
Kühnemann, Bernh., Arb.
Lenz, Max, Kaufmann
Schmidt, Karl, Arbeiter
Wernitz, Emma, verehel.
16 Naumann, Max, Verw.-Beamter, Kirchmöser
Albrecht, Karl, Maurer
Feuerherd, Friedr., Maurer
Groß, Adolf, Arbeiter
Hally, Vinzenz, Arbeiter
Hannemann, F., Schneider
Hannemann, H., Fleischer
Heyl, Hans, Arbeiter
Nobel, Karl, Arbeiter
Schottstädt, Emma, Wwe.
Schreiber, Paul, Stellm.
16a Grell, Max, Privatmann
Alexander, Frieda, Arb.
Alexander, K., sen., Arb.
Alexander, Karl, jun., Arb.
Altenkirch, K., Bahnunterhaltungsarbeiter
Bielecke, Wilhelm, Arbeiter
Engelberg, Franz, Schriftf.
Fritz, Paul, Arbeiter
Geselle, Hans, Mechaniker
Grell, Wilhelm, Kaufmann
Grieger, Oskar, Feuerwehrmann
Lange, Albert, Bankbeamter
Lange, Hedwig, unverehel.
Lange, Olga, Wwe.
Marrack, Wilhelm, Arbeiter
Mende, Albert, Kutscher
Mittag, Herm., Bildhauer
Neubert, Paul, Arbeiter
Nimmergut, Gustav, Bäcker
Peters, Hermann, Arb.
Peters, Willi, Arbeiter
Reuschel, Max, Fahrradschlosser
Rottstock, Paul, Drechslermeister
Schubert, Kurt, Händler
Stübing, Wilh., Maurerpolier
Thiele, Paul, Arbeiter
16 b Stübing, W., Maurerpolier*
Butkereit, Erna, Näherin
Butkereit, Karl, Schlosser
Butkereit, Karl, Dreher
Feuerherdt, Gustav, Arb.
Heine, Fritz, Arbeiter
Heine, Gustav, Maurer
Heine, Martha, Arb.
Heine, Max, Arbeiter
Horlbogen, Arthur, Arb.
Kalitz, Willy, Maler
Kanzok, August, Metallschleifer
Maerz, Robert, Schlosser
Otto, Willy, Schneider
Wannicke, Berta, Arb.
Wannicke, Erich, Schneider
Wannicke, Wilh., Schlosser
17 Paulokat, Friedrich, Arb.
Gaebler, Albert, Arbeiter
Gutmann, Woldem., Steindrucker
Harder, Johannes, Tapez. u. Dekorateur
Höpfner, Friedrich, Arbeiter
Hünicke, Ferd., Tischler
Iloff, August, Arbeiter
Kupfer, Reinhold, Arbeiter
Müller, Karl, Arbeiter
Schönherr, Georg, Schriftsetzer
Schulz, Willi, Werkmstr.
Siedentop, Paul, Arbeiter
Stülpner, Paul, Arbeiter
19 Thürling, Georg, Kaufmann
Bäricke, Otto, Büroangest.
Born, Willi, Schneider
Dähne, Fritz, Arbeiter
Dähne, Wilhelm, Arbeiter
Dummann, Gustav, Postschaffner
Gühl, Otto, Maler
Heiland, Paul, Schlosser
Herzog, Otto, Werkführer
Himberg, Karl, Vergolder
Höpfner, Auguste, Wwe.
Holtmann, Elise, Wwe.
Kick, Georg, Fleischermstr.
Kluge, Auguste, Wwe.
Kluge, Ida, Arbeiterin
Kluge, Max, Schlosser
Krieg, Albert, Schlosser
Krieg, Martha, Arbeiterin
Krüger, Wilhelm, Arbeiter
Lehmann, Max, Klempner
Lemm, Wilhelm, Arbeiter
Löwe, Robert, Schlosser
Rauche, Daniel, Arbeiter
Riedel, Max, Schlosser
Rohde, Oskar, Vers.-Agent
Scheuba, Friedrich, Arb.
Scheuba, Paul, Arbeiter
Treppe, Max, Schuhmacher
Triebsch, Karl, Invalide
Weise, Gustav, Arbeiter
20 Schwendy, Otto, Arbeiter
Bielicke, Albert, Schmied
Fröhlich, Alma, Wwe.
Gerst, Julius, Arbeiter
Gürke, Willi, Maschinenarb.
Herrmann, Albert, Strafanstalts-Hilfswachtmstr.
Idschak, Ludwika, Arb.
Jagscht, Max, Arbeiter
Krone, Karl, Arbeiter
Leppin, Friedrich, Schlosser
Nowostawski, Felix, Schuhmacher
Schulz, Gustav, Tischler
Siebert, Karl, Arbeiter
Zarske, Karl, Arbeiter
21 Crusius, Rudolf, Schlosser
Bensch, Friedrich, Arbeiter
Bergemann, Paul, Tischler
Gensicke, Alb., Zimmermann
Keilig, Friedrich, Schmied
Richter, Wilhelm, Arbeiter
Torzinski, Max, Schlosser
Vogel, Paul, Arbeiter

22 Siedler, Wilhelmine, geb. Feuerherdt, Wwe.
Eiseler, Auguste, Wwe.
Feuerherdt, Gust., Schlosser
Feuerherdt, Otto, Schlosser
Feuerherdt, Walter, Stellmacher
Hanitzsch, Paul, Arbeiter
Haß, August, Arbeiter
Jähne, Hermann, Dachdeckermeister
Neumann, Albert, Schuhmacher
Rogge, Willy, Korbmacher
Rose, Hermann, Schlosser
Schröder, Franz, Feuerwehrmann
Schurich, Hermann, Schuhmacher
Siegel, Wilhelm, Arbeiter
Wünschmann, Alfr., Tischler
23 Fischer, Franz, Maurer
Dingel, Otto, Schlosser
Dorenburg, Rich., Schlosser
Lohn, Wilhelm, Schlosser
Merten, Fritz, Schlosser
Rahneberg, Gustav, Kohlenlader
Schwalbe, Willi, Kanzleianwärter
24 Steinbrink, Anna, geborene Hillner, Wwe.
Bergemann, Max, Werkmeister
Gottwaldt, Albert, Arbeiter
Gottwaldt, Erich, Dreher
Neudeck, Berta, Wwe.
Paul, Albert, Tischler
Radon, Karl, Invalide
Siemon, Gertr., unverehel.
Siemon, Marg., Anlegerin
Siemon, Minna, Wwe.
Siemon, Walter, Schlosser
Steinbrink, H., Zimmerer
25 Rötsch, Paul, Gastwirt
Adam, Hans, Arbeiter
Bartnitzki, Kasim., Weichensteller
Bauch, Wilhelm, Vergolder
Bliesch, Karl, Heizer
Brennecke, Hermann, Stellmacher
Brennecke, Karl, Arbeiter
Deterling, Hermann, Arb.
Friedrich, Eduard, Schmied
Miculcy, Berthold, Maurer
Rötsch, Karl, Kaufmann
Rötsch, M., techn. Referent
26 Haase, Anna, geb. Wels*
Börnicke, Albert, Arbeiter
Börnicke, Albert, Dreher
Deterling, Minna, Dienstmädchen
Disnowski, Joh., Schmied
Höpfner, Karl, Maurer
Krüger, Max, Schlosser
Küsel, Fritz, Viehhändler
Rudzinski, Agnes, Arb.
Rudzinski, Stephan, Arb.
Wiesenthal, Ernst, Kutscher
27 Brauer, Hermann, Schuhmacher
Flint, Emil, Tischler
Förster, Hermann, Landwirt
Hagedorn, Theodor, Arb.
Hoffmann, Adolf, Telegr.-Arbeiter
Kabelitz, Karl Arbeiter
Klaczynski. Franz, Schlosser
Schlee, Martha, Wwe.
Schmiedeberg, Franziska, Witwe
Schober, Willi, Gärtner
Wendt, Franz, Bahnwärter
28 Conrad, O., Büchsenmacher
Driechciarz, Joseph, Heizer
Ebert, Erna, Arbeiterin
Ebert, Franz, Dreher
Ebert gen. Gräfe, Herm., Eisendreher
Hayder, Ernst, Korbmacher
Inter, Ferdinand, Bauarb.
Jahrmann, Gustav, Arb.
Jahrmann, Otto, Arbeiter
Jahrmann, Willi, Elektromonteur
Kutscher, Wilh., Korbmacher
Kutscher, Willi, Schlosser
Ritter, Otto, Schneidermstr.
Schichold, B., Hdlgsgeh.
Schichold, Rich., Schlosser
Stieler, Gustav, Strafanst.-Wachtmeister
29 Peuckert, Walter, Fleischer
Farr, Hermann, Schleifer
Farr, Walter, Schmied
Jahn, Paul, Bahnwärter
Lach, Hubert, Kaufmann
Lindecke, Max, Schlosser
Remus, Friedrich, Arb.
Schütze, Hermann, Schleifer
Völker, Richard, Lackierer
Voitzsch, Frieda, geborene Lindecke, gesch.
30 Schüler, Ludwig, Arbeiter
Brennecke, Karl, Stellm.
Flügge, Hermann, Arbeiter
Kluge, Karl, Former
Koppe, Karl, Arbeiter
Mertens, Paul, Schmied
Stapel, Martin, Schmied
Wolf, Paul, Straßenbahnschaffner
31 Kuhlmey, Karl, Milchhdlr.
Drömer, Auguste, geborene Siedler, verehel.
Herbrich, Franz, Schlosser
Kuhlmey, Karl, Schneider
Lehmann, Paul, Schneider
Matthes, Wilhelm, Kupferschmied
Sandner, Karl, Maurer
Schröder, August, Schuhmacher
Weber, Ernst, Vergolder
32 Sekura, Ignaz, Arbeiter
Dobritz, Gustav, Arbeiter
Kolberg, Otto, Lademeister
Neinert, Emma, Wwe.
Neinert, Karl, Arbeiter
Neinert, Willi, Arbeiter
Petsch, Ida, Wwe.
Schüler, Georg, Sattler
Sekura, Paul, Händler
Suhle, Hermann, Arbeiter
Wilhelm, Max, Arbeiter
Woelk, Johann, Elektriker
Zeidler, Ewald, Schlosser
33 Rettig, Marie, geborene Drewecke, Wwe.
Albrecht, Martha, Wwe.
Feiser, Alfred, Werkmstr.
van de Gracht, Max, Schauspieler
Jänicke, Richard, Buchhalter
Kabler, Otto, Bahnarbeiter
Kurzaj, Martin, Arbeiter
Matschoß, Reinhold, Arb.
Nowraty, Minna, Wwe.
Petsch, Anna, Arbeiterin
Petsch, Wilhelm, Arbeiter
Petsch, Willi, Arbeiter
Richter, Rudolf, Metallarb.
Schmidt, Fritz, Arbeiter
Wensch, Hedwig, geborene Kurzaj, verehel.
Wenzel, Friedrich, Arbeiter
Wietzke, Franz, Kaufmann
Wietzke, Minna, Wwe.
Witte, Martha, Stütze
33a Schulz, Hermann, Werkmeister
Buge, Alma, Näherin
Buge, Gottfried, Polizeibote
Elsasser, Frieda, Stenot.
Freter, Julius, Bäcker
Ganzert, Karl, Fräser
Geske, Karl, Arbeiter
Rathke, Gustav, Stellmacher
Reinefeldt, Emil, Schlosser
Schulz, Alfred, Werkmeister
Voigt, Franz, Arbeiter
Wethlow, Otto, Tischler
Wieczorreck, Karoline, Wwe.
33b Schulze, Friederike, geb. Köppe, Witwe
Eichbaum, Albert, Arbeiter
Euen, Franz, Korbmacher
Häuseler, Agnes, Arbeiterin

Herzog, Alb., Zigarrenmacher
Hesse, Hermann, Posthelfer
Hoffmann, Rudolf, Fleischer
Horn, Adolf, Weißgerber
Horn, Else, Verkäuferin
Horn, Martha, Arbeiterin
Müller, August, Arbeiter
Rabe, Heinrich, Schlosser
Rabe, Wilhelm, Schlosser
Reichardt, Berta, Wwe.
Schulze, Willi, Dreher
Stephan, Paul, Schlosser

33c Manteuffel, A., Schaffner
Feiser, August, Arbeiter
Haupt, Gustav, Arbeiter
Jahnke, Berta, Wwe.
Jahnke, Hermann, Arbeiter
Lehmann, Else, Arbeiterin
Lehmann, M., Schuhmacher
Lehmann, Max, Fleischer
Mehlhase, Gustav, Arb.
Rehorek, Joseph, Eisendr.
Schneider, A., Schneiderin
Schuder, Marie, Arbeiterin
Schulze, A., Kupferschmied
Schulze, F., Kupferschmied
Sommer, Paul, Werkmstr.
Thiem, Franz, Arbeiter
Wilberg, Ernst, Lithograph
Wilberg, Friedr., Schlosser

33 d Leow, Willi, Maurer
Bertz, Fritz, Arbeiter
Bertz, Wilhelm, Arbeiter
Eggebrecht, Erich, Dreher
Eggebrecht, Gustav, Arb.
Förster, Paul, Schlosser
Förster, Walter, Arbeiter
Gent, Wilhelm, Arbeiter
Jäger, Otto, Arbeiter
Kühne, Karoline, Witwe
Lüdicke, Hans, Friseur
Schmidt, Fritz, Strafanst.-Hilfswachtmeister
Schultze, Wilhelm, Arb.
Schulze, Franz, Friseur
Schulze, Karl, Schlosser
Siegert, Georg, Kaufmann
Struensee, P., Buchhalterin
Szielinski, Fritz, Schleifer
Volkwein, Luise, Witwe
Wiese, Wilhelm, Arbeiter

34 Teichgräber, Hermann, Abfuhrunternehmer
Brett, Wilhelm, Arbeiter
Juche, Franz, Arbeiter
Juche, Otto, Arbeiter
Lange, Paul, Arbeiter
Schwarzlose, F., Schmied
Stübing, Friedr., Tischler
Teichgräber, Waldemar, Arb.
Thrun, Wilhelmine, geb. Eibe, verehelicht
Wiesenthal, Berta, Witwe

35 Griese, Max, Bäckermstr.
Albrecht, Paul, Arbeiter
Becker, Emil, Arbeiter
Bertz, Willi, Arbeiter
Fels, Albert, Arbeiter
Fels, Erich, Dreher
Gabauer, Emilie, Witwe
Goldberg, Herm., Fräser
Hagen, Hermann, Arbeiter
Hart, Friedrich, Postschaffn.
Heinrich, August, Sattler
Heise, Paul, Arbeiter
Hintze, Wilh., Bautechniker
Hinze, Karl, Arbeiter
Hübner, Alfred, Arbeiter
Hübner, Pauline, Witwe
Hübner, Walter, Klempner
Hunsalz, Fritz, Maschinenschlosser
Imme, Marie, verehelicht
Kaufmann, August, Arb.
Koch, Hermann, Arbeiter
Koppe, Friedr., Arbeiter
Krause, Otto, Stellmacher
Lehnigk, Heinrich, Schlosser
Leibner, Erich, Schmied
Lembke, Ernst, Bäcker
Müller, Karl, Arbeiter
Müller, K., Werkzeugschloss.
Niemann, Otto, Arbeiter
Petratz, Luise, Witwe
Schaarschmidt, P., Buchb.
Scheuba, Fritz, Schlosser
Schieweck, B., Hausmädchen
Schütte, Alfred, Arbeiter
Schütte, Wilhelm, Arb.
Schütte, W., Kellner
Schwartz, Adolf, Heizer
Siemon, Hermann, Arb.
Streubel, Willi, Schleifer
Voß, Alfred, Former
Wählisch, Ernst, Bäcker
Wegehenkel, Rud., Meistergehilfe
Zerm, Hedwig, geb. Graßmann, geschieden

36 Sperfeld, Helene, unverehel.
Angermeyer, H., Filialleiter
Baier, Peter, Schlosser
Borkenhagen, Henriette, geb. Schaper, Näherin
Conrad, Karl, Handschuhm.
Hennig, Alma, Arbeiterin
Hennig, Auguste, Witwe
Meinicke, Otto, Heizer
Michaelis, G., Schiffbauer
Poltz, Max, Damenschneider
Schaper, Luise, Witwe
Schardt, Andreas, Korbmach.
Sperfeld, Anna, unverehel.
Woltmann, Rich., Monteur

37 Lunkenbein, Otto, Kaufm.
Hackert, Gust., Zigarrenmach.
Kiewening, Erich, Heizer
Reinicke, Herm., Schlosser
Schmidt, Hermann, Arb.
Schünemann, Rudolf, Lederfärber
Socher, Max, Arbeiter
Sumpf, Gustav, Schmied

38 Linke, Otto, Kaufm.
Behrend, F., Lehrerwitwe
Erstling, Beate, Witwe
Heineburg, Agnes, Hebamme
Krone, Marie, Witwe
Leue, Fritz, Kaufmann
Lüke, Otto, Vergolder
Mahlert, Paul, Kellner
Meyer, Erich, Arbeiter
Müller, Arno, Buchhalter
Müller, Emma, Witwe
Schütte, Fritz, Stellmacher
Wendt, Max, Kaufmann

Hinter der Linienstraße

Dampfsägewerk von Max Knönagel
Imme, Ida, Witwe
Kiefer, Fabian, Ingenieur
Schlosserei K. Güssow

Luckenberger Straße

1 Toepffer, O., Stadtältester
Cämmerer, Hans-Joachim, Ingenieur
Toepffer, Frieda, unverehel.

2 Rahmel, J., Geh. Justizrat
Bode, Anna, Witwe
Heinrich, Pauline, Witwe
Hüfner, Julius, Eisenbahn-Bauinspektor
Schröter, Erich, Zeichner
Witte, Hertha, Witwe

3 Krüger, Gottfried, Kommerzienrat*
Jörissen, J., Direktor
Kirschner, Wilhelm, Abteilungsleiter
Kube, Marie, Dienstmädchen

4 Krüger, Gottfried, Fabrikbes., Kommerzienrat
Ferchland, Luise, Hausmädch.
Golling, Gerh., Oberstabsarzt a. D.
Grau, Elisabeth, Hausmädch.
Metzenthin, Sophie, Witwe
Pflug, Gustav, Chauffeur
Schmidt, Robert, Gärtner

5 Döring, Gottfried, Lehrer
Linsdorff, Karl, Elementarlehrer
Linsdorff, Walther, Diakon
Weil, August, Gerichtssekretär a. D.
Weil, Elisabeth, Lehrerin

6 Lahndt, Johannes Schlossermeister
Evenius, Olga, Witwe
Klitzing, Franz, Handlgsgeh.
Lahndt, Martin, Schlossermst.
Steindorff, Irmgard, verehel.
Steindorff, Marie, Witwe

7 Siegert, Alfred, Agent
Brunner, G., Schauspieler
Linsel, Wilhelmine, Wwe.
Siegert, Martha, unverehel.
Walter, Alfons, Subdirektor
Wils, Karl, Lehrer i. R.
Zimmermann, Frieda, Wwe.

8 Juhnhold, Gertrud, unvereh.
Baßow, Margarete, Oberzahlmeisterwitwe
Fudel, Berta, Witwe
Granzau, Albertine, Wwe.
Juhnhold, M., unverehel.
Schelblé, Walter, Lehrer
Schurgott, Gertrud, verehel.
Siegers, Marie, Witwe
Stoof, Willi, Schmied
Winkler, Max, Kaufm.

9 Fabian, Alfred, Drogenhandlung
Fabian, Fritz, Drogist
Fahrau, Rud., Kaufmann
Friedrich, Emilie, Witwe
Friedrich, Gertrud, Verkäuf.
Friedrich, Johannes, Lehrer
Lippert, Hans, Kaufmann
Rasch, Franz, Obersteuersekr.
Schröder, Auguste, Witwe
Senkpiel, Johannes, Lehrer

10 Wernitz, Paul, Fuhrgeschäft
Freidank, Julius, Bäcker
Hansa-Apotheke
Loeper, Georg, Apotheker
Loeper, Hans, Apothekerpraktikant
Obitz, Gottlieb, Portier
Wernitz, Georg, Techniker
Zieteck, Albert, Arbeiter

11 Koch, Wilhelm, Kaufmann
Bauer, Erich, Kaufmann
Hintze, Walter, Musiker
Schroeder, Rudolf, Kaufm., Zigarrenhandlung

12 Seifert, E., Ober-Krankenwärter
Bruins, Pieter, Kaufmann
Gröper, Hans, Zollassistent
Gröper, Kurt, Schlosser
Krautwurst, Ewald, Lehrer
Miehlisch, Elsbeth, Damen-Frisiergeschäft
Michlisch, Fritz, Steindrucker
Mosch, Wilh., Schuhmacher
Zander, Auguste, Witwe

13 Grabow, Karl, Glasermstr.
Ahlert, Max, Hauptm. a. D.
Götz, Bertha, unverehelicht
Grabow, Frieda, unverehel.
Küsel, Friedrich, Bäcker
Lange, Pauline, Witwe
Raebiger, Paul, Magistrats-Obersekretär
Schneider, Karl, Pensionär
Stobernack, W., Kassenbote

14 Beamten-Wohnungsverein
Berlin, Richard, Steuerinsp.
Dräger, L., Mittelschullehrer
Gräfen, Herm., Steuerinsp.
Krosegk, Willi, Mag.-Insp.
Müller, Martha, Witwe
Müller, Max, Lehrer
Oelrich, Karl, Lehrer
Thiem, R., Mittelschullehrer
Thurmann, August, Justizobersekretär
Thurmann, Max, Mag.-Anw.

15 Beamten-Wohnungsverein
Auerbach, Friedr., Postsekr.
Auerbach, Karl, Buchbinder
Geschäftsstelle des Beamten-Wohnungsvereins
Heise, Klara, Lehrerwitwe
Helmstedt, August, Lehrer
Helmstedt, Joh., Lehrer
Hoede, Elisabeth, Kontoristin
Hoede, Elsbeth, Privatsekr.
Hoede, Ida, Lehrerwitwe
Kalbow, Willi, Werkstättenvorsteher-Anwärter
Kiesel, Albert, Oberpostsekr.
Kiesel, Paula, Telegraphengehilfin
Pfeiffer, Emil, Lehrer
Pohle, Karl, Lehrer
Winkler, Hans, Lehrer
Witte, H., A.-G., Brennmaterialien

16 Böttcher, Alwine, geborene Rummland*
Brockmann, Hermann, Arb.
Hoffmann, Joseph, Kaufm.
Kaiser, Ida, Lehrerwitwe
Kirsten, Margarethe, Zuckerwarenfabrikation
Menzel, Georg, Lehrer
Möller, Johannes, Kaufm.
Pohle, Ida, Wwe., Hebamme
Puhst, Georg, Bäcker
Schmidt, R., Schneidermstr.

17 Reinecke, Paul, Maurermeister*
von Borcke, Toni, Wwe.
Dering, Arthur, Mag.-Obersekretär
Fischer, Elisabeth, verehel.
Raddatz, Wilhelm, Stanzmeister
von Scheve, Wilh., Polizeimajor, Oberstlt. a. D.
Schulz, S., Restaurat.
Wilcke, Oscar, Major a. D.

An der Luckenberger Brücke
Träger, Max, Baugesch.

Magdeburger Platz

1 Plaßmann, Frieda, Wwe., Briest
Eilberg, Sara, Wirtsch.
Fuchs, Justus, Obermonteur
Großkop, Moses, Schneider
Patzwahl, Karl, Färbermeister
Wolter, Gustav, Arbeiter

2 Peucker, Hermann, Mittelschullehrer
Kissel, Franz, Rentier
Metzner, Auguste, Wwe.

3 Siedler, Wilh., Fuhrherr
Arlt, Wilh., Steindrucker
Schönemann, Emma, unverehelicht
Schönemann, Gust., Kaufmann
Siedler, Martin, Stenograph
Siedler, Wilhelm, Angest.
Thie, Hermann, Hdlgsgeh.
Thie, Herm., Schuhmacher

4 Diederichs, Rudolf, Dr., Studienrat
Matthies, Albert, Arbeiter
Papendorf, Wilh., Schiffbauer
Stoll, Toni, geborene Jurkowski, verehel.

5 Reichstein, Karl, Fabrikbesitzer*
Albert, Adolf, Arbeiter
Credner, K., Dr., Studienrat
Kiesel, Richard, Oberstleutnant a. D.
Roloff, Karl, Arbeiter
Roloff, Paul, Lackierer
Wiese, Beate, verehel.

6 Hirsch, Karl, Rechnungsrat
Beckmann, Karl, Kaufm.
Haug, Ernst, Lehrer
Ornas, Martha, Hausmdch.
Overlach, Bernhard, Ing.
Pau, Ella, verehel.
Pirner, Marie, Wwe.
Schuster, Waldem., Depotverwalter
Zug, Karoline, Wwe.

7 Güntherberg, R., General-Veterinär a. D.
Esser, Adam, Ingenieur

KONSUM-VEREIN „VORWÄRTS"

Brandenburg (Havel) / Gegründet 1889

Mitglieder 13200

24 Verkaufsstellen

Jahres-Umsatz 2½ Millionen Mk.
Eig. Großbäckerei und Konditorei

Lager 1:	**Lager 13:**
Steinstraße	**Plaue**
Lager 2:	**Lager 14:**
Düppelstraße	**Pritzerbe**
Lager 3:	**Lager 15:**
KleineGartenstraße	**Brandenburg West**
Lager 4:	**Lager 16:**
Linienstraße	**Radewege**
Lager 5:	**Lager 17: Siedlung**
Bäckerstraße	**Wilhelmshof**
Lager 6:	**Lager 18:**
St. Annenstraße	**Lehnin**
Lager 7:	**Lager 19:**
Jahnstraße	**Michelsdorf**
Lager 8:	**Lager 20:**
Gerostraße	**Rädel**
Lager 9:	**Lager 21:**
Großgörschenstr.	**Wilhelmsdorfer Str.**
Lager 10:	**Lager 22: Manufak-**
Blumenstraße	**turwaren, Steinstr.**
Lager 11:	**Lager 23:**
Wachow	**Groß-Behnitz**
Lager 12:	**Lager 24:**
Deetz	**Päwesin**

Hauptkontor Steinstraße 23, Telephon 203

Im Manufakturwarengeschäft ist besonders Wäsche zu empfehlen, ferner Wolle, Strümpfe und Arbeitergarderobe

Die Mitgliedsaufnahme kann in allen Verkaufsstellen stattfinden / Die Sparkasse ist nur für Mitglieder; die Zinsen sind zurzeit 8 Prozent / Mitglied kann jede über sich verfügende Person werden Geschäftsanteil 10 Mark, die erste Zahlung beträgt 1 Mark, Schreibgebühr 50 Pf. / Der Vorstand

Fabrik feiner Fleisch- und Wurstwaren
Rind- und Schweine-Schlächterei

RUDOLF PALME

BRANDENBURG
(HAVEL)

Gorrenbergstraße 17 / Telephon 820

Aeltestes Spezial-Aufschnitt-Geschäft
am Platze

Anerkannt
gute Kuchenwaren
Knüppel u. Milchbrötchen
immer frisch
von morgens bis abends

„Stern-Brot"
kräftig und wohlschmeckend

Brandenburger Mährzwieback
mit **reiner Naturbutter** gebacken

A. Borzym
Bäckerei u. Konditorei
Neust. Heidestr. 50 / Fernruf 288

Paul Winter
Inh. Walter Reiche

Fischräucherei
mit
maschineller Trockenanlage
Gegründet 1885

Brandenburg a. d. H.

Fernsprecher Nr. 1079

Telegramm-Adresse: Paul Winter

Georg Klehn

Elektromeister

Brandenburg (Havel)

Kanalstraße 6 Fernruf 1549

Lieferant
staatlicher u. städtischer Behörden

Vorgezeichnete und angefangene
Handarbeiten aller Art sowie sämtliche Anfertigungen
Fertige Kissen und Wandschoner
Küchengarnituren, allergrößte Auswahl * Spitzendecken
Spitzentaschentücher
Wolle, Seide u. Stickgarne in allen Farben * Kurzwaren
Reinwollene Sportjacken

*

Margarete Krause / Handarbeitsgeschäft

Gr. Gartenstraße 61

Paul Neumann & Co.

Inhaber Fritz Heese

Roonstr. 19-22

Fernsprecher 10

Kohlenhandlung

en gros **en détail**

*

Beste Böhm. Braunkohle
Pa. Oberschles. Steinkohle
Briketts
Prima Anthrazit
Schmiedekohle
Gas- und Grudekoks
Brennholz

*

Amtlich geeichte Wage



Singer

Nähmaschinen

mit Motor und Nählicht

Erleichterte
Zahlungsbedingungen
Ersatzteile - Nadeln - Oel - Garn
Reparaturen

SINGER NÄHMASCHINEN

AKTIENGESELLSCHAFT

BRANDENBURG
(Havel)

Steinstraße 19

A. Höpfner's Nachf.

W. Lange

Gegründet 1875

GROSSWUSTERWITZ

Bezirk Magdeburg

Fernsprecher 11

Elbkiesbaggerei bei Derben

Großwusterwitzer
Grubenbetonkies

Eigene Schiffahrt

Steinhandel

August Taege, Steinstr. 46/47, Fernsprecher 93

Bahnspedition, Möbeltransport, Fuhrgeschäft

Hochzeits- und Beerdigungsfuhrwesen — Stadt-, Reise- und Kremserfuhrwerk



Lagerhaus mit elektrischem Aufzug

Lagerung kompletter Wohnungseinrichtungen sowie Güter aller Art in eigenem massiven Speicher · Ausführung von Umzügen jeden Umfanges mittels Patentmöbelwagens per Bahn, Achse, Auto · Prompte Bedienung, gute Ausführung, mäßige Preise · Größter Fuhrpark am Orte · Automobildroschken auf Autoruf 93 in kürzester Zeit zur Stelle · Behördlich zugelassene Kraftfahrschule für alle Klassen

OTTO SCHRÖDER

BRANDENBURG (HAVEL)

Fernsprecher 1011 - Bauhofstraße 23a - Fernsprecher 1011

Spezialität:

Automobile und Motore aller Art
Motorboote - Ständiger Gelegenheitskauf von Luxus- u. Lastautomobilen

Vermietung von Autos für alle Zwecke

Tankstelle

UNION-FÄRBEREI

chemische Waschanstalt und Plissee-Brennerei

INHABER H. MUNDERLOH

Fabrik:
Brandenburg (Havel), Fohrder Straße 21a, Telephon 292
Läden:
Brandenburg (Havel), Ritterstraße 28, Große Gartenstraße 66
Rathenow, Berliner Straße 11

GEORG BISCHOFF

FERNRUF 592 / STEINSTR. 10

BÜROBEDARF
—
BÜROMÖBEL
—
BUCHBINDEREI
—
ELEGANTE PAPIERWAREN
—
FÜLLHALTER

VERTRETER FÜR DIE
GESCHÄFTSBÜCHER



EDLER & KRISCHE
HANNOVER

Maschinenspezialhaus Otto Eder



Nähmaschinen
für Familie, Handwerk und Industrie
Zentrifugen
Buttermaschinen aller Größen, großes Lager
Ersatzteile für Nähmaschinen und Zentrifugen,
Reparatur aller Zentrifugen



Erleichterte Zahlungsbedingungen

Brandenburg (Havel), Lager und Werkstätte Neustädtische Heidestraße Nr. 42

FRITZ SEYFARTH'S
GESUNDHEITS-MAGENBITTER
LIKÖR

CONSERVATOR

FÜR GESUNDE UND KRANKE



Seit 1883 als heilkräftig erprobt u.
bekannt und bei Magenbeschwerden
u. Verdauungsstörungen vorzüglich bewährt
ALLEINIGER FABRIKANT
FRITZ SEYFARTH
BRANDENBURG a.H

Georg Besecke

Größte Fleischerei und Wurstfabrik am Platze

Gegr. 1888 Fernruf 257

Kurstraße 5

Bootswerft Werner Metz

Bau von Booten jeder Art



Gelegenheitskäufe in gebrauchten Booten

Spezialität: Skull- und Paddelboote

Slipanlage Winterlager

Brandenburg (Havel)

J. C. Bach Nachf.

Mechaniker Fernspr. 475 Ritterstr. 25



Alleinvertretung von
PFAFF-Nähmaschinen
für **Brandenburg (Havel)**
und Umgebung

Martin Stefaniak

Schmiedemeister

*

Hufbeschlag und Wagenbau Reparaturen jeder Art

*

Abtstraße 18/19

REINHOLD PÜPPE

Brandenburg (Havel)

Jakobstraße 22 - Ecke Trauerberg

Fernruf 594

Drogen, Chemikalien und Parfümerien

SPEZIALITÄT:

Trockene und streichfertige Farben Lacke, Pinsel

Große Auswahl in Tapeten!

Paul Gade

Mechanische Papierwarenfabrik

Buchdruckerei

Buchbinderei

Kartonnagenfabrik

Brandenburg (Havel)

Ritterstr. 17/18 :: Fernspr. 1022

Willy Schrader

Brandenburg (Havel)

Städtischer Umschlagplatz am Silokanal

*

Spedition / Lagerung / Umschlag / Verzollung

Regelmäßige Wasserverladung nach sämtlichen Binnenwasserstationen des Deutschen Reiches. Uebernahme von Transporten nach allen sonstigen Ueberseestationen. Einziger Umschlagplatz am Orte mit Bahnanschluß. Adresse für Wagenladungen: Station Brandenburg (Havel)-Altstadt, Anschlußgleis. Vorzügliche Speicher- und Kellerräume zur Lagerung von Gütern aller Art / Zollabfertigung und Lagerung unter Zollverschluß

Telephon 184 — Eigenes Rollfuhrwesen — Telephon 184

Bankkonto:

Brandenburger Bankverein und Bank für Landwirtschaft, Filiale Brandenburg (Havel)

Carl Otto, Brandenburg (Havel)

Obst-, Zwiebeln- u. Südfrucht-Großhandlung

Gegründet 1899 Gegründet 1899



Für Brandenburg und Umgegend vorteilhafteste, kulanteste und bequemste Bezugsquelle



Bankkonto: Brandenburger Bankverein e. G. m. b. H.
Postscheck-Konto: Berlin Nr. 161 960. Fernsprecher 906

Original-Jamaika-Rum, Batavia-Arrak, Weindestillate, Weinbrände, Sämtliche Verschnitte, Edelliköre, Aquavite, Branntweine und prima Weinsprit, Moselweine, Rheinweine, Bordeauxweine, Spanische Weine, Portugisische Weine Deutsche Obstweine

empfiehlt in vorzüglichen Qualitäten zu äußerst billigen Preisen

Gottlieb Bialuch

Großdestillation u. Weinhandlung

Hauptstraße 34 Telephon 1134 u. 623

Ausführung elektrischer Licht- u. Kraft-Anlagen



Unsere eigene

Ankerwickelei

und

Reparatur-Werkstatt!

Größte Auswahl

in Beleuchtungskörpern, Heiz- u. Kochapparaten, Staubsaugern, elektro-medizinischen Apparaten, Rauchverzehrern und elektrischen Zigarrenanzündern

Einkaufszentrale

für industrielle Werke, Installateure und Wiederverkäufer

Rundfunk

Größte Auswahl in Radio-Empfangsgeräten erster Firmen

Lautsprecher

Kopfhörer

Heiz- u. Anodenbatterien

Ständiger Eingang von Neuheiten



Vertrieb sämtlicher **Radio-Materialien** für **Bastler** zu billigsten Preisen

„Elektra-Brandenburg“

Elektrotechnische Installations- und Vertriebs-Ges. m. b. H.

BRANDENBURG (Havel)

St. Annenstraße 34 Telephon 1020

Friedrich Matthias

Gegründet 1822

Gartenbaubetrieb und Samenkulturen

Neust. Wassertorstraße 14, Fernruf Nr. 417
Blumenhaus Neust. Markt 1

*

Frühjahrsanzucht sämtlicher Gemüse- u. Blumenpflanzen — Großer Bestand in Stauden-Gewächsen, Dahlien, Gladiolen usw.

Spezialität: Tafel- und Saal-Dekoration in geschmackvoller Ausführung Für Freud und Leid erstklassige Gebinde

Blumenspendenvermittlung nach allen Städten des In- und Auslandes

W. C. POLZ

Inh. Albert Polz

Kohlenhandlung

Gutenbergstr. 9 · Schulstr. 11
Fernsprecher 55

Briketts, Grudekoks,
Böhm. Braunkohlen, Steinkohlen,
Schmiedekohlen, Anthrazit,
Gas- und Hüttenkoks,
Brennholz

Brückenwage

Karl Nehl

Kl. Münzenstraße 1 :: Tel. 698

Buchbinderei

Vertrieb u. Reparatur v. Schreibmaschin.

Alleinverkauf der bestbewährten Adler-Schreibmaschine

(weit üb. 300000 im Gebrauch), Niederlage von Zubehör und Materialien für alle Systeme / Geschäftsbücher, Büromöbel, Kartotheken / Reichhaltiges Lager in Goldfüllfed., Briefordnern usw.

Maschinenschreibschule
Büro für schriftliche Arbeiten und Vervielfältigungen

Spezialgeschäft f. Bürobedarf

Friedrich Frensche, Nachflg. Adolf Wiechert
Gegr. 1891

Anerkannt

Wäsche, Trikotagen, Strümpfe
Wollwaren, Schürzen
Herrenartikel

gute Qualitäten!

Mühlentorstraße 58, Ecke Rathenower Straße

Otto Windeck
Schlossermeister
Neust. Heidestr. 27 **Fernsprecher 920**

Kunst-, Bau- und Maschinenschlosserei
Gas- und Wasser-Anlagen
Pumpen jeder Art

Spezialität: Kunstschmiede-Arbeiten:
Balkon- u. Treppengeländer, First-, Garten-, Grab- u. Fenstergitter, Scheerengittertüren sowie andere Sachen

Schaufenster / Schaukästen

Geldschrankreparaturen u. Oeffnen von Geldschränken

Bau v. Markisen in jed. Länge u. Breite
sowie fachgemäße Reparaturen

Uebernahme ganzer Ladenfronten in sämtl. Metallen

Reparatur-Werkstatt

Färberei und chemische Waschanstalt
Walter Canis
BRANDENBURG (HAVEL)
Fabrik: Vionvillestraße 17/19
Läden: Ecke Haupt- und Kurstraße und Bäckerstraße 17

SPEZIALITÄT: Reinigen von Ball- und Gesellschaftskleidern und Einfärben in allen modernen Farben

Lieferzeit 8 Tage Solide Preise

Wohnungstausch-Vermittlung

erfolgreich und kostenlos



Möbeltransporte
Ueberseetransporte
Int. Speditionen
Lagerungen
Verzollungen
Verpackungen
Stellin-Tankstelle
Automobil-, Maschinentransporte
Garagen mit Zentralheizung

GUSTAV HANISCH, Brandenburg (Havel)

Potsdamer Straße 41—43

Fernsprecher: Brandenburg (Havel) Nr. 338 Gegründet 1887

Beeidigter Sachverständiger für die Gerichte des Landgerichtsbez. Potsdam

Fabrik landwirtschaftlicher Maschinen und Geräte

Ausführung von elektrischen Kraftanlagen

Reparaturen an landwirtschaftlichen Maschinen aller Systeme



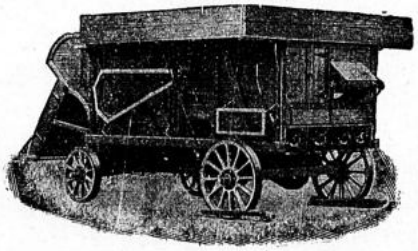

Telegramme:
Maschinen Hanisch, Brandenburghavel

Bankkonto:
Brandenburger Bankverein

Postscheckkonto: **Berlin 35 387**

Otto Fietze

Inh.: Gustav Kiwi

Brandenburg (Havel)

Hauptstraße 69

H, Fernspr. 461

Komplette
Wohnungseinrichtungen

Küchen, Einzel-Möbel

Polster-Waren
aus eigener Werkstatt

Hermann Meier

Brandenburg (Havel)

Hauptstraße 55

Handels-Reg. einger. / Fernsprecher Nr. 942

Offizielle Verkaufsstelle der Deutschen Grammophon Aktiengesellschaft

Großhandlung in Sprechmaschinen, Platten, Werken, Schalldosen usw.

Ständige Piano-Ausstellung

Großes Lager in Lauten, Gitarren, Mandolinen, Geigen, Ziehharmonikas

Die neuesten Noten

Rudolph Müller

Inh. Paul Müller

Kirchhofstr. 36 / Kl. Gartenstr. 37

Fernsprecher 334

Spedition / Möbeltransport
Lagerung

Schwerfuhrwerke

Ausführung kompl. Umzüge
von Wohnung zu Wohnung nach beliebigen Plätzen

Heller trockener Möbelspeicher

Gepäckbeförderung

Luxusfuhrwesen

Albert Paul

Brandenburg (Havel)

Fernsprecher 856

Steinstraße 2

seit 1883

Schuhwaren
jeder Art

N. D. L.
M. E. R.
Mitropa
Deutsche Lufthansa

WENN SIE VERREISEN

erhalten Sie
Auskunft und Zusammenstellung
von Gesellschaftsreisen kostenlos
Fahrkarten
zu bahnamtlichen Preisen
Fahrscheinhefte
für das In- und Ausland
Schlafwagen- od. Platzkarten
zu jedem Zug bei rechtzeitiger Bestellung
Flugscheine :: Schiffskarten
nach allen Teilen der Welt
Paßvisa
nach Beibringung der erforderl. Unterlagen
Reisegepäckversicherung
Policen des Norddeutschen Lloyd oder der Europäischen Versicherungsgesellschaft
Reiselektüre
wie Romane, Novellen, Reisebeschreibungen Städteführer und Fahrpläne

durch das

VERKEHRS BÜRO

STEINSTRASSE 1 :: TEL. 878

Fricke, Klara, Wwe.
Geschke, Richard, Privatförster
Graßme, Fritz, Schlosser
Herbert, Kurt, Ingenieur
Herkt, Erich, Tischler
Lencer, Ilse, Wwe.
Tschirch, O., Dr., Studienrat
8 Bergmann, K., Direktor
Heinze, Johanna, Hausangestellte
Trappe, Otto, Arbeiter
9 Richter, Emilie, geborene Reichstein
Bölcke, Anna, technische Lehrerin i. R.
Winzer, Erich, Arbeiter
10/10a Keue, K., Gärtnereibesitzer
Bünger, Erwin, Pianist
Schnur, Marie, Wwe.

Magdeburger Straße

1 Kabisch, Paul, Steinmetzmeister
Appel, Paul, Privatier
Berlin, Gustav, Zollassistent
Berndt, Heinz, Mützenmacher
Berndt, Karl, Kürschnermeister
Borchardt, Mathilde, Wwe.
Fischer, Richard, Betriebsleiter
Heydemann, Elfriede, Wwe.
Kollrepp, Walter, Chem.
Kroner, Max, Dr., Reg.-Medizinalrat
Küster, Johanna, verehel.
Nickel, Anna, Gastwirtsfrau
Nickel, Franz, Friseur
Schmidt, Otto, Kaufmann
Zbierski, Else, unverehel.
Zbierski, Franz, Monteur
2 Schnell, Gustav, Kaufm.
Görsch, Frieda, Wwe.
Schnell, Gertrud, unverehel.
Schnell, Gustav, Kolonialwarenhandlung, Inh. der Paul Schnell
Schnell, Karl, Architekt u. Maurermeister
Schnell, Marie, Wwe.
Schnell, Paul, Kaufmann
Schnell, Willi, Maurer- u. Zimmermeister
3 Schnell, Gustav, Kaufm.*
Chmielnik, Stanisl., Friseur
Goetsch, Conrad, Kaufm.
Goetsch, Katharina, Bankbeamtin
Henning, Anna, geborene Meltendorf, gesch.
Luboch, Karl, Kaufmann
Mußfeldt, Otto, Justizsekr.
Nitschke, Bruno, Fuhrunternehmer
Pracht, Klara, Wwe.
Recknagel, Elsa, Wwe.
Rehm, Karl, Arbeiter
Sommer, Susanne, Wwe.
Sprondel, Martin, Gärtner
4 Möhring, Friedrich, Privatmann
Daubert, Erich, Zahntechniker
Daubert, Otto, Kontrolleur
Lehmann, Adolf, Vorarb.
Schwalowski, Adolf, Schuhmachermeister
Wiechert, Fritz, Ingenieur
5 Brauer, Friedrich, Restaurateur
Braske, H., Maschinist
Rehm, Otto, Schlosser
Schäfer, Fritz, Kranführer
6 Mewes, Georg, Restaurateur
Albrecht, Herbert, Arbeiter
Feller, Karl, Former
Gajda, Johann, Arbeiter
Giesau, Fritz, Maurer
Keiler, Emilie, Wwe.
Klink, Hulda, Wwe.
Langner, Alfred, Schlosser
Möbus, Wilhelm, Bürohilfsarbeiter
Schultz, Kurt, Monteur
Sperling, Willy, Polizei-Offizier
Werner, Anna, Wwe.
Werner, Gertrud, Kont.
7 Rönicke, Fritz, Restaurat. (Café Humboldt)
Becker, Emil, Kaufmann
Bertram, Hermann, Vers.-Agent
Harder, Alfred, Schlosser
Rönicke, Emma, verehel.
Wagner, Hans, Schlosser
8 Wernecke, August, Kaufm.
Hammerschlag, B., Kaufm.
Wernecke, Johann, Nutzholzhandlung
9 Koal, Friedrich, Architekt und Maurermeister
Horn, Emma, unverehel.
Horn, K., Schneidermstr.
Schulze, Ella, verehel.
Schulze, Paul, Kontorist
Vehlow, Kurt, Holzkaufm.
10 Schweitzer, Berta, geborene Schultze
Busch, Karl, Betriebsassist.
Gast, Werner, Gewerbelehrer u. akadem. Maler
Haut, Bertha, Wwe.
Kuhlmey, Frieda, unverehel.
Nasdala, Paul, Schneidermeister
Schweitzer, H., Photograph
Seeger, Johanna, verehel.
11 Vogeler, Minna, Wwe.*
Braune, Albert, Strafanst.-Oberwachtmeister
Fuhr, Georg, Bildhauermeister
Kabelitz, August, Privatm.
Pflaumer, Julius, Werkzeugschlosser
Pflaumer, Otto, Abteilungsvorsteher
Tiller, Georg, Bäckermstr.
12 Schirmer, E., Wwe.
Deutschnat. Handlungsgeh.-Verband
Duwe, Johanna, Wwe.
Duwe, Rudolf, Kaufmann
Kasburg, Emilie, Wwe.
Riek, Fritz, Restaurateur (Kaiserhof)
Senf, Anna, Wwe.
13 Schrodt, Max, Monteur*
Beschow, August, Kaufm.
Bubert, Berta, Wwe.
Hoffmann, Oskar, Kellner
Ihlow, Hans, Kaufmann
Lange, Karl, Schriftsetzer
Lubitz, Paul, Arbeiter
Strecker, Christoph, Kaufmann
Thiele, Frieda, verehel.
Zander, Otto, Händler
14 Klein, Julius, Schneidermeister
Ganneck, Karl, Friseur
Ganneck, Karl, Kaufmann
Hennige, Therese, Wwe.
Leip, Gustav, Stellmacher
Neumann, Max, Arbeiter
Padberg, Lisbeth, Wwe.
Reschke, F., Schneiderin
Reschke, Martha, unverehel.
Schöneberndt, A., Schlosser
Schrader, Hermann, Bahnhofsvorsteher
Schütz, Karl, Schriftsetzer
16 Nordöstl. Eisen- u. Stahl-Berufsgenossenschaft, Sektion II
Boldt, K., Geschäftsführer
Geschäftsstelle der Reichsunfallversicherung
Heller, Georg, Spinnmeister

N. D. L.
M. E. R.
Mitropa
Deutsche Lufthansa

WENN SIE VERREISEN

erhalten Sie
Auskunft und Zusammenstellung
von Gesellschaftsreisen kostenlos
Fahrkarten
zu bahnamtlichen Preisen
Fahrscheinhefte
für das In- und Ausland
Schlafwagen- od. Platzkarten
zu jedem Zug bei rechtzeitiger Bestellung
Flugscheine :: Schiffskarten
nach allen Teilen der Welt
Paßvisa
nach Beibringung der erforderl. Unterlagen
Reisegepäckversicherung
Policen des Norddeutschen Lloyd oder der Europäischen Versicherungsgesellschaft
Reiselektüre
wie Romane, Novellen, Reisebeschreibungen Städteführer und Fahrpläne

durch das

VERKEHRS BÜRO

STEINSTRASSE 1 :: TEL. 878

Fricke, Klara, Wwe.
Geschke, Richard, Privatförster
Graßme, Fritz, Schlosser
Herbert, Kurt, Ingenieur
Herkt, Erich, Tischler
Lencer, Ilse, Wwe.
Tschirch, O., Dr., Studienrat
8 Bergmann, K., Direktor
Heinze, Johanna, Hausangestellte
Trappe, Otto, Arbeiter
9 Richter, Emilie, geborene Reichstein
Bölcke, Anna, technische Lehrerin i. R.
Winzer, Erich, Arbeiter
10/10a Keue, K., Gärtnereibesitzer
Bünger, Erwin, Pianist
Schnur, Marie, Wwe.

Magdeburger Straße

1 Kabisch, Paul, Steinmetzmeister
Appel, Paul, Privatier
Berlin, Gustav, Zollassistent
Berndt, Heinz, Mützenmacher
Berndt, Karl, Kürschnermeister
Borchardt, Mathilde, Wwe.
Fischer, Richard, Betriebsleiter
Heydemann, Elfriede, Wwe.
Kollrepp, Walter, Chem.
Kroner, Max, Dr., Reg.-Medizinalrat
Küster, Johanna, verehel.
Nickel, Anna, Gastwirtsfrau
Nickel, Franz, Friseur
Schmidt, Otto, Kaufmann
Zbierski, Else, unverehel.
Zbierski, Franz, Monteur
2 Schnell, Gustav, Kaufm.
Görsch, Frieda, Wwe.
Schnell, Gertrud, unverehel.
Schnell, Gustav, Kolonialwarenhandlung, Inh. Paul Schnell
Schnell, Karl, Architekt u. Maurermeister
Schnell, Marie, Wwe.
Schnell, Paul, Kaufmann
Schnell, Willi, Maurer- u. Zimmermeister
3 Schnell, Gustav, Kaufm.*
Chmielnik, Stanisl., Fris.
Goetsch, Conrad, Kaufm.
Goetsch, Katharina, Bankbeamtin
Henning, Anna, geborene Meltendorf, gesch.
Luboch, Karl, Kaufmann
Mußfeldt, Otto, Justizsekr.
Nitschke, Bruno, Fuhrunternehmer
Pracht, Klara, Wwe.
Recknagel, Elsa, Wwe.
Rehm, Karl, Arbeiter
Sommer, Susanne, Wwe.
Sprondel, Martin, Gärtner
4 Möhring, Friedrich, Privatmann
Daubert, Erich, Zahntechniker
Daubert, Otto, Kontrolleur
Lehmann, Adolf, Vorarb.
Schwalowski, Adolf, Schuhmachermeister
Wiechert, Fritz, Ingenieur
5 Brauer, Friedrich, Restaurateur
Braske, H., Maschinist
Rehm, Otto, Schlosser
Schäfer, Fritz, Kranführer
6 Mewes, Georg, Restaurateur
Albrecht, Herbert, Arbeiter
Feller, Karl, Former
Gajda, Johann, Arbeiter
Giesau, Fritz, Maurer
Keiler, Emilie, Wwe.
Klink, Hulda, Wwe.
Langner, Alfred, Schlosser
Möbus, Wilhelm, Bürohilfsarbeiter
Schultz, Kurt, Monteur
Sperling, Willy, Polizei-Offizier
Werner, Anna, Wwe.
Werner, Gertrud, Kont.
7 Rönicke, Fritz, Restaurat. (Café Humboldt)
Becker, Emil, Kaufmann
Bertram, Hermann, Vers.-Agent
Harder, Alfred, Schlosser
Rönicke, Emma, verehel.
Wagner, Hans, Schlosser
8 Wernecke, August, Kaufm.
Hammerschlag, B., Kaufm.
Wernecke, Johann, Nutzholzhandlung
9 Koal, Friedrich, Architekt und Maurermeister
Horn, Emma, unverehel.
Horn, K., Schneidermstr.
Schulze, Ella, verehel.
Schulze, Paul, Kontorist
Vehlow, Kurt, Holzkaufm.
10 Schweitzer, Berta, geborene Schultze
Busch, Karl, Betriebsassist.
Gast, Werner, Gewerbelehrer u. akadem. Maler
Haut, Bertha, Wwe.
Kuhlmey, Frieda, unverehel.
Nasdala, Paul, Schneidermeister
Schweitzer, H., Photograph
Seeger, Johanna, verehel.
11 Vogeler, Minna, Wwe.*
Braune, Albert, Strafanst.-Oberwachtmeister
Fuhr, Georg, Bildhauermeister
Kabelitz, August, Privatm.
Pflaumer, Julius, Werkzeugschlosser
Pflaumer, Otto, Abteilungsvorsteher
Tiller, Georg, Bäckermstr.
12 Schirmer, E., Wwe.
Deutschnat. Handlungsgeh.-Verband
Duwe, Johanna, Wwe.
Duwe, Rudolf, Kaufmann
Kasburg, Emilie, Wwe.
Riek, Fritz, Restaurateur (Kaiserhof)
Senf, Anna, Wwe.
13 Schrodt, Max, Monteur*
Beschow, August, Kaufm.
Bubert, Berta, Wwe.
Hoffmann, Oskar, Kellner
Ihlow, Hans, Kaufmann
Lange, Karl, Schriftsetzer
Lubitz, Paul, Arbeiter
Strecker, Christoph, Kaufmann
Thiele, Frieda, verehel.
Zander, Otto, Händler
14 Klein, Julius, Schneidermeister
Ganneck, Karl, Friseur
Ganneck, Karl, Kaufmann
Hennige, Therese, Wwe.
Leip, Gustav, Stellmacher
Neumann, Max, Arbeiter
Padberg, Lisbeth, Wwe.
Reschke, F., Schneiderin
Reschke, Martha, unverehel.
Schöneberndt, A., Schlosser
Schrader, Hermann, Bahnhofsvorsteher
Schütz, Karl, Schriftsetzer
16 Nordöstl. Eisen- u. Stahl-Berufsgenossenschaft, Sektion II
Boldt, K., Geschäftsführer
Geschäftsstelle der Reichsunfallversicherung
Heller, Georg, Spinnmeister

Katzbach, Heinrich, Orthopäd. Mechaniker
Krüppelfürsorgest. d. Stadt Brandenburg u. d. Carl-Reichstein-Stiftung
Preißler, Ida, Krüppelfürsorgeschwester
Röstel, Erich, Bürogehilfe
Schulz, Wilhelm, Verwaltungssekretär

17 Reichsfiskus
Graf Poninski, Bernhard, Polizeioberst
Schubotz, Karl, Polizeirat
Werner, Hedw., Hausangest.

18 Stadtgemeinde
Abrams, Albertine, Witwe
Albert, Ferd., Kuhfütterer
Altersheim und städtisches Obdach
Armutat, Wilhelmine, Wwe.
Baas, Pauline, Witwe
Bammer, Auguste, geborene Dieckmann, Witwe
Barczack, Johann, Arbeiter
Barthauer, Joh., Magistr.-Obersekretär
Beetz, Bertha, verehelicht
Beginn, Luise, Witwe
Behrs, Wilhelm, Privatm.
Belger, Erich, Kaufmann
Benke, Wilhelmine, Witwe
Bergemann, Emil, Arbeiter
Berus, Marie, Witwe
Bielicke, Marie, Witwe
Bielicke, Rudolf, Maurer
Bierbrauer, Elisabeth, Wwe.
Böttge, Friedrich, Bäcker
Bolle, Friederike, Witwe
Bollensdorf, Wilhelm, Arb.
Borusch, Herm., Privatmann
Brademann, Karl, Arb.
Bräkow, August, Rentenempfänger
Brandenburger Kraftfahrzeug- u. Karosseriewerke, G. m. b. H.
Braune, August, Arbeiter
Breden, Auguste, Witwe
Broczeit, Amalie, Witwe
Brodt, Marie, Witwe
Brödner, Hermann, Arb.
Bürger, A., Schneidermstr.
Burrasch, Karl, Invalide
Busse, Friedrich, Arbeiter
Dames, Ferdinand, Arb.
Deichgräber, F., Witwe
Diegmann, Nikolaus, Arb.
Dippner, Marie, Witwe
Dittrich, Karoline, Witwe
Dornbusch, Gustav, Arbeiter
Eisfeld, Robert, Maurer
Elsner, Auguste, Witwe
Elsner, Justine, unverehel.
Engel, Therese, Witwe
Engelmann, K., Schuhmach.
Erstling, Friedr., Privatm.
Eschenbach, Karl, Arbeiter
Fettke, August, Spinner
Feuerherdt, Friedrich, Stellmacher
Fielicke, Fritz, Arbeiter
For, Heinrich, Tischler
Fredow, Anna, Arbeiterin
Friesicke, Friedrich, Rentenempfänger
Gamm, Anna, Witwe
Genrich, Klara, unverehel.
Geester, Albert, Arbeiter
Geßwein, Rudolf, Schmied
Giesche, Christian, Arbeiter
Giese, Marie, verehelicht
Görisch, F., Handelsmann
Groß, Willi, Arbeiter
Große, Karl, Arbeiter
Haberland, Otto, Hausmstr.
Hagen, Emilie, Witwe
Hagen, Friedrich, Arbeiter
Harder, Wilh., Steueraufseher a. D.
Hartmann, Ida, Witwe
Hartwig, Agnes, Stütze
Hartwig, Berta, Witwe
Haupt, August, Invalide
Heise, Mathilde, Witwe
Heitkämper, Friederike, unv.
Heller, Doris, Schwester
Hennig, Auguste, unverehel.
Hennig, Wilhelmine, Wwe.
Henschke, Berta, Witwe
Hillmann, Max, Arbeiter
Hörske, Friedr., Altsitzer
Hofmann, Auguste, verehel.
Holk, Luise, Witwe
Hübener, Friedr., Arbeiter
Hübner, Friederike, Arb.
Jacob, Max, Kaufmann
Jäger, Karl, Arbeiter
Janitschke, Marie, Witwe
Joeck, Fritz, Fuhrherr
Kabelitz, Anna, Rentiere
Kähne, August, Arbeiter
Kahlert, Renate, Witwe
Kegel, Ferdinand, Maler
Kelz, Gottfried, Rentenempf.
Klaunik, Klara, unverehel.
Kleye, Friederike, Witwe
Klotz, Agnes, unverehelicht
Klotz, Helene, unverehelicht
Klotz, Marie, unverehelicht
Knaupe, Mattheus, Maurer
Knoop, Marie, verehelicht
Koch, Gustav, Invalide
Koch, Lina, unverehelicht
Köhn, Auguste, Witwe
Köppe, F., Amtsobergehilfe
Köppe, Wilhelm, Maurer
Kreutzer, Elisabeth, Witwe
Krüger, Karl, Privatmann
Kühne, Helene, Hausdame
Kuhlmann, Anna, verehelicht
Kuhlmann, H., Handelsm.
Kunze, Minna, Witwe
Kutter, Paul, Schlosser
Kutzky, Johann, Arbeiter
Lack, Gertrud, verehelicht
Lange, Wilhelmine, gesch.
Langnickel, Karoline, Wwe.
Laue, Heinrich, Rentenempf.
Lehmann, Minna, Witwe
Liese, Marie, Witwe
Lindemann, Wilhelm., Wwe.
Luft, Emilie, Witwe
Lunau, Franz, Tischler
Mai, Marie, Witwe
Maiwald, Johanna, Witwe
Meier, Karl, Arbeiter
Melzow, Friedr., Vorsteher
Merker, Klara, unverehelicht
Merklein, Paul, Tischler
Merten, Auguste, verehel.
Merten, Friedrich, Arbeiter
Merten, Wilhelm, Arbeiter
Metzner, Paul, Invalide
Mewes, Ernestine, Witwe
Miehl, Friedrich, Landarb.
Müller, Hulda, gesch.
Müller, Marie, geschieden
Müller, Theodor, Färber
Müller, Wilh., Zigarrenhdl.
Müller, Wilhelmine, Witwe
Nennhaus, Karl, Arbeiter
Neuling, Julie, Witwe
Neumann, Auguste, Witwe
Neumann, Ida, unverehel.
Neumann, Math., verehel.
Neumann, O., Verw.-Insp.
Noll, Auguste, Witwe
Norda, J., Schuhmachermst.
Notz, Franz, Buchbinder
Ostwaldt, Karoline, Arb.
Paelke, Margarete, geschied.
Paetrow, Gertrud, Schwester
Penk, Richard, Schuhmacher
Pestalozzischule
Petersohn, Otto, Hutmacher
Raabe, Martha, Schneiderin
Raeck, Auguste, Witwe
Reimer, Wilhelm, Arbeiter
Rettig, Gottfried, Arbeiter
Richter, Emma, Witwe
Ringel, Albert, Gärtner
Rösner, Anna, Witwe
Rose, Margarete, Witwe
Schärf, Paul, Arbeiter
Schenk, Wilhelmine, Wwe.
Schielke, Antonie, unverehel.
Schmidt, Friedr., Privatm.
Schneider, Emilie, Witwe

Schröder, Emilie, Witwe
Schröder, Johanna, Witwe
Schüler, Friedrich, Wärter
Schüler, Ida, unverehel.
Schultze, August, Tuchmacher
Schulz, Minna, Wwe.
Schulze, Friedrich, Arbeiter
Seeger, Karl, Zimmermann
Seeger, Wilhelm, Arbeiter
Siegismund, August, Inval.
Siemundt, Wilhelm, Arb.
Sommer, Marie, Wwe.
Sommerfeld, Hedwig, unverehelicht
Spruch, Helene, unverehel.
Stein, Gustav, Wächter
Stein, Wilhelmine, unverehelicht
Steinicke, Julius, Tischler
Stimming, Karl, Schneider
Stoof, Friedrich, Invalide
Storbek, Auguste, Wwe.
Sumpf, Friedrich, Arbeiter
Thie, Juliane, Wwe.
Thiede, Ernst, Arbeiter
Trieb, Albert, Arbeiter
Triebler, Frieda, Wwe.
Unger, Theodor, Schlosser
Uppendahl, Herm., Maurer
Walther, Seline, Wwe.
Warm, Katharina, Hausangestellte
Waßmannsdorf, Anna, unverehelicht
Wernicke, Albert, Maurer
Wiesner, Marie, Wwe.
Willing, Friedrich, Arbeiter
Willmann, Berta, unverehel.
Windelband, Mathilde, unverehelicht
Winkelmann, Paul., Wwe.
Winkler, August, Gärtner
Wittwer, Marie, verehel.
Wollbrück, Karoline, Wwe.
Wolter, August, Rentenempfänger
Wolter, Willi, Lehrer
Wrede, Luise, unverehel.
Wuch, Alwine, verehel.
Zemlin, Karl, Arbeiter
Zimmermann, Gustav, Arb.
Zimmermann, Herm., Korbmacher
Zschetzsche, Luise, Wwe.

19 Reichsfiskus
Altenkirch, Wilhelm, Dreher
Ankschlat, Karl, Schlosser
Babecki, Paul, Feuermann
Baller, Johanna, verehel.
Bendig, Friedrich, Rottenaufseher
Beuke, Paul, Triebwagenführer
Bitterling, Rud., Fabrikant
Breitmeier, Gustav, Hilfsschaffner
Dankwart, Otto, Eisenbahnassistent
Dickmann, Albert Oberpostschaffner
Dittmann, A., Plätterin
Dittmann, Auguste, Wwe.
Dittmann, B., Schneiderin
Dittmann, Emil, Arbeiter
Dittmann, Ernst, Arbeiter
Dombrowsky, Oskar, Kesselschmied
Edom, Robert, Vorschlosser
Edom, Rosine, Wwe.
Edom, Walter, Drechsler
Eichmann, Rudolf, Obersteuersekretär
Franz, Willy, Schlosser
Franzek, Eduard, Gärtner
Geister, Karl, Steuerobermachtmeister
Geister, M., Zuschneiderin
Genz, Paul, Werkhelfer
Glatzhöfer, Ella, Anlegerin
Guschewski, Gustav, Arbeiter
Haberland, Hermann, Arb.
Hanke, Friedrich, Maschinenwärter
Hasselmann, E., Schreiberin
Hasselmann, R., Garnisonverwaltungsinspektor i. R.
Haupt, Alfred, Reichsbahnbediensteter
Herwig, Hermann, Steueraspirant
Horst, Heinrich, Schlossermeister
Jakobi, Emmy, verehel.
Jakobi, Hermann, Versorgungsanwärter
Jaskulski, Franz, Schuhmachermeister
Kaminski, Karl, Schmied
Koch, Otto, Lokomotivheizer
Köhler, Wilhelm, Arbeiter
Kohlhase, Emil, Lokomotivf.
Kosch, Richard, Magazinverwalter
Krüger, Emil, Eisenbahnwerkführer
Kulczynski, Franz, Arbeiter
Kunze, Else, unverehel.
Kunze, Karl, Arbeiter
Kunze, Otto, Bahnwärter
Kusch, Karl, Rangieraufseher
Last, Emil, Oberweichenwärter
Last, Marie, Telephonistin
Last, Paul, Schlosser
Leder, Hugo, Kanzleisekretär
Lemke, Friedrich, Arbeiter
Lemke, Friedrich, Eisenbahnarbeiter
Linck, Theodor, Schlosser
Märkische Schloßindustrie, G. m. b. H.
Malzahn, Paul, Vorschlosser
Malzahn, Willy, Schlosser
Meier, Gustav, Arbeiter
Meißner, Albert, Postschaffner
Meyer, Erich, Schmied
Meyer, Wilhelm, Schmied
Mohr, Richard, Reserve-Lokomotivführer
Neustadt, Hermann, Kesselschmied
Neustadt, Herm., Schlosser
Niehr, Iwan, Schlosser
Pape, Paul, Reserve-Lokomotivführer
Petznick, Karl, Lok.-Anwärter
Plikat, Bruno, Wagenmstr.
Radtke, Alb., Kesselschmied
Rohn, Paul, Vorschlosser
Sauermilch, M., verehel.
Schaup, Otto, Lokomotivanwärter
Schmehl, Herm., Weichenwärter
Schrader, Gustav, Arbeiter
Schröder, Fritz, Kaufm.
Schröder, Karl, Stellm.
Schröder, Marg., verehel.
Schröder, Wilhelm, Arbeiter
Schultze, Anna, Wwe.
Schulze, Gustav, Obertelegraphensekretär
Schwuchow, Reinhold, Lokomotivschlosser
Streich, Hugo, Rangierer
Theuerkauf, Karl, Schmied
Thiele, Ernst, Arbeiter
Thoms, Fritz, Eisenbahnwerkhelfer
Thoms, Helene, Wwe.
Thymel, Walter, Militäranwärter
Unruh, Walter, Schlosser
Wachter, Arthur, Geschäftsführer
Wolter, Friedrich, Arbeiter
Worgull, Gustav, Lokomotivführer
Zerna, Arthur, Reserve-Lokomotivführer
Züfle, Friedrich, Aushilfsschaffner

19a Federn- und Drahtwaren-Fabrik G. m. b. H.
Leha-Industrie, P. Kelch
Schröder, Fritz, Kaffee- und Getreide-Großrösterei

20 Stadtgemeinde
August, Hermann, Arbeiter
Bahms, Wilhelm, Former
Baierlein, Johann, Masch.-Former
Becker, Wilhelm, Schuhmacher
Bodenstein, Willy, Maler
Bohnhoff, Emil, Schriftf.
Brama-Werk, Inh. E. Littmann
Bundermann, Friedr., Versicherungsanwärter
Carius, Hermann, Arbeiter
Dreisecke, Albert, Fleischer
Engel, Albert, Arbeiter
Felmberg, Alfred, Gewerbelehrer
Fölsch, Richard, Fleischermeister
Fontaneschule
Frick, Richard, Arbeiter
Genenz, Hugo, Lehrer
Gille, Frieda, unverehel.
Görner, Martin, Schlosser
Gotthardtschule
Hädrich, Else, verehel.
Hädrich, Oskar, Militäranwärter
Heinemann, H. E., Zigarren- u. Rauchtabakfabrik
Heise, Karl, Färbermeister
Helmecke, Walter, Strafanstaltswachtmeister
Heusler, Friedrich, Unterwachtmeister b. d. Reichswehr
Hildebrandt, Karl, Oberkellner
Jännert, Alb., Zollanwärter
Kandzia, Paul, Militäranwärter
Kappel, Emmy, verehelicht
Katzbach, Johann, orthopäd. Mechaniker
Kienscherf, Rich., Schmied
Klammroth, Elise, verehel.
Klünder, Otto, Versorgungsanwärter
Koch, Otto, Former
Kothe, Otto, Kaufmann
Kotlarski, Rosalie, verehel.
Kramer, Alfr., Kfm.
Krause, Fritz, Bahnwärter
Krause, Paul, Bügler
Kretschmann, Adolf, Arbeiter
Kunkel, Karl, Schriftsetzer
Leprich, Ferdinand, Auswäscher
Löttge, Auguste, Wwe.
Lorenz, R., Elektromonteur
Menz, Willy, Militäranw.
Neumann, Johann, Wachtmeister a. D.
Noppens, Paul, Friseur
Obluda, Leo, Arbeiter
Ostheimer, Jakob, Werkmstr.
Paschke, Max, Lagerist
Pog, August, Bauarbeiter
Pogrzeba, August, Arbeiter
Raven, Otto, Hilfsarbeiter
Sasse, F., Wirtschafterin
Scheffler, Ed., Kolonialwarenhandlung
Schlickniser, Paul, Arbeiter
Schmehl, Hermann, Eisenbahnhilfsassistent
Schmidt, Otto, Arbeiter
Schneider, Emma, Schneiderin, verehel.
Streu, Erich, Militäranw.
Striepa, Paul, Arbeiter
Thiele, Wilhelm, Arbeiter
Waldek, Martin, Arbeiter
Webner, Karl, Buchhalter
Winkler, Otto, Kutscher
Winter, Anna, unverehel.
Woller, Ernst, Gewerbe-Oberlehrer
Wusterhaus, Gustav, Versorgungsanwärter
Zingler, Bruno, Steuersekr.

Ledigenheim
Baumgarten, Paul, Schmied
Bornkessel, Louis, Arbeiter
Brennicke, O., Hausdiener
Conrad, Karl, Former
Denicke, Albert, Schlosser
Eickemeyer, Johann, Arb.
Ernst, Heinrich, Zimmerer
Fehse, Hermann, Arbeiter
Heinrich, Kurt, Arbeiter
Held, Max, Maurer
Hoch, Joseph, Arbeiter
Jechow, Karl, Arbeiter
Jenke, Hermann, Arbeiter
Kantenberg, Wilh., Former
Koch, Albert, Arbeiter
Koch, Otto, Former
Kreisel, Paul, Schlosser
Krüger, Erich, Arbeiter
Kühle, Willi, Former
Lambertz, Adam, Gußputzer
Lembke, Franz, Arbeiter
Lorenz, Wilhelm, Schlosser
Ludwig, Karl, Schleifer
Ludwig, Walter, Schlosser
Marx, Karl, Maschinenarb.
Mazur, Paul, Schlosser
Meyer, Georg, Arbeiter
Michel, Max, Blechschmied
Päsch, Fritz, Schlosser
Plünnecke, Robert, Former
Pook, Hermann, Schlosser
Rettig, Willy, Former
Sager, Johann, Walzmstr.
Schäfer, Erich, Former
Spitzner, Alfred, Arbeiter
Storbeck, Walter, Schlosser
Sumpf, Franz, Arbeiter
Weimann, Willi, Schlosser
Werntopf, Ad., Eisenbahn-Hilfsschaffner
Wrobel, Emil, Arbeiter

Wohnbaracke (Stadtgemeinde)
Bertz, Wilhelm, Arbeiter
Czaja, Max, Arbeiter
Dähne, Otto, Schuhmacher
Frederich, Hermann, Arb.
Frederich, Otto, Arbeiter
Frederich, Walter, Arbeiter
Fröhling, Otto, Arbeiter
Ossig, Paul, Arbeiter
Schütz, Gustav, Arbeiter

48 Reichsfiskus
Kothe & Rommel, Kons.-Fabrik und Faßhdlg.

49 Reichsfiskus
Brandenburger Kommissionshaus
Masanek, Karl, Steueroberwachtmeister
Sasse, Albert, Obersteuersekretär

50 Reichsfiskus
Baermann, Richard, Buchh.
Bauer, Friedrich, Polizei-Major
Engel, Heinrich, Kantinenpächter
Ernst, Paul, Pol.-Major
Gehrmann, Rosa, geborene Wolff, verehel.
Genrich, Wilhelm, Mag.-Sekretär
Hellwig, Bernhard, Gerichtsvollzieher
Hentschel, Erwin, Polizei-Hauptwachtmeister
Jährig, Max, Kantinenpächter
Kahle, Paul, Obergerichtsvollzieher
Keuck, Walter, Polizei-Hauptmann
Koch, Martha, Hausangest.
Krüger, Karl, Pol.-Major
Kühne, Friedrich, Kaufm.
Kurmies, Polizei-Oberwachtmeister
Nöske, Johann, Pol.-Oberwachtmeister
Paul, Wilhelm, Bote
Philipp, Emil, Pol.-Oberwachtmeister
Polizeischule Gr.-Berlin
Reimann, Marie, verehel.
Schick, Ernst, Pol.-Oberleutnant

Schubert, Richard, Pol.-Oberwachtmeister
Schulze, Auguste, Wwe.
Seifert, Erich, Pol.-Wachtmeister
Severin, Wilhelm, Arb.
Tamaschke, Alfred, Pol.-Oberleutnant
Voigt, Reinhold, Polizei-Oberwachtmeister
Weißig, Georg, Polizei-Oberwachtmeister
Wolff, Ernestine, Wwe.
Wolff, Helene, Arbeiterin
Wolff, Willi, Bäcker
51 Reichsfiskus
Arendt, Otto, Polizei-Wachtmeister
v. Barby, Hans, Polizei-Oberleutnant
Bauer, Ernst, Polizei-Unterwachtmeister
Berger, Richard, Polizei-Oberleutnant
Bethge, Walter, Polizei-Unterwachtmeister
Bethke, Richard, Polizei-Wachtmeister
Böhm, Werner, Med.-Rat, Oberarzt bei der Schutzpolizei
Boesenberg, Helmuth, Pol.-Oberleutnant
Boldt, Klara, verehel.
Braun, Richard, Bauschreiber
Brieger, Otto, Polizei-Hauptwachtmeister
Brust, Erich, Polizei-Wachtmeister
Buchelt, Willy, Polizei-Wachtmeister
Buchwaldt, Hermann, Pol.-Wachtmeister
v. Bülow, Johann-Albrecht Polizei-Oberleutnant
Casper, Franziska, Wwe.
Casper, Karl, Polizei-Hauptmann
Constantin, Arthur, Pol.-Oberwachtmeister
Cuber, Theodor, Polizei-Unterwachtmeister
Dahms, Franz, Polizei-Hauptwachtmeister
Dietrich, Eugen, Polizei-Unterwachtmeister
Dittrich, Erich, Polizei-Unterwachtmeister
Drews, Wilhelm, Polizei-Wachtmeister
Elwert, Hermann, Polizei-Unterwachtmeister
Engel, Alfred, Polizei-Unterwachtmeister
Engelhardt, Otto, Polizei-Unterwachtmeister
Erbe, Oskar, Polizei-Unterwachtmeister
Erdmann, Frieda, verehel.
Erdmann, Paul, Polizei-Oberwachtmeister
Fiebig, Karl, Polizei-Unterwachtmeister
Fiedler, Walter, Polizei-Unterwachtmeister
Fischer, Wilhelm, Polizei-Hauptwachtmeister
Fleischauer, Hermann, Pol.-Wachtmeister
Frank, Richard, Polizei-Oberwachtmeister
Freybier, Martha, Hausgehilfin
Fricke, Erich, Polizei-Unterwachtmeister
Füldner, Helene, Wwe.
Füßel, Margarete, verehel.
Gärtner, Otto, Polizeiwachtmeister
Geitner, Otto, Polizeiwachtmeister
Gierke, Walther, Pol.-Oberwachtmeister
Göhring, H., Pol.-Wachtmst.
Görlitz, Hermann, Kantinenpächter
Görn, Friedr., Kanzleisekr.
Gohlke, E., Pol.-Wachtmstr.
Gorn, Erich, Pol.-Hauptwachtmeister
Graf, H., Pol.-Oberleutnant
Graf, Otto, Polizei-Unterwachtmeister
Grassow, Herm., Pol.-Oberwachtmeister
Gromann, Alfred, Pol.-Oberwachtmeister
Grünberg, Marie, verehel.
Grunau, O., Pol.-Wachtmst.
Gustke, Joh., Pol.-Unterwachtmeister
Haase, F., Pol.-Wachtmstr.
Hammermeister, B., Pol.-Wachtmeister
Hammermeister, Franz, Pol.-Unterwachtmeister
Harnischmacher, Rob., Pol.-Unterwachtmeister
Hasse, R., Pol.-Wachtmstr.
Heinze, Wilh., Pol.-Hauptwachtmeister
Helle, Fritz, Pol.-Unterwachtmeister
Herrmann, Pol.-Sekr. a. Pr.
Herrmann, Elise, verehelicht
Herzog, Herm., Pol.-Unterwachtmeister
Hilliges, Otto, Pol.-Hauptwachtmeister
Hinkelmann, Bruno, Pol.-Unterwachtmeister
Hirschfeld, Erich, Polizei-Wachtmeister
Hoffmann, W., Pol.-Unterwachtmeister
Hoppe, Gerh., Pol.-Hauptm.
Hurtz, Fritz, Pol.-Wachtmstr.
Jänicke, F., Pol.-Wachtmstr.
Jahnke, Hellmuth, Polizei-Hauptwachtmeister
Jauk, Theodor, Pol.-Unterwachtmeister
Jenderny, Christoph, Pol.-Unterwachtmeister
Justus, O., kaufm. Vertreter
Kersten, Paul, Pol.-Hauptwachtmeister
Könitzer, E., Elektrotechn.
Körner, Pol.-Hauptmann
Koppatsch, Otto, Polizei-Wachtmeister
Kraus, Erich, Pol.-Unterwachtmeister
Krause, Emil, Pol.-Unterwachtmeister
Kubsch, P., Pol.-Wachtmstr.
Künemund, Theodor, Pol.-Wachtmeister
Künzel, Paul, Pol.-Unterwachtmeister
Kulisch, Hans, Pol.-Hauptm.
Kunde, R., Pol.-Obersekr.
Kurmies, A., Pol.-Wachtmeister
Lange, Martha, verehel.
Latuske, Pol.-Oberleutnant
Laux, Theod., Pol.-Obersekr.
Lenz, Erwin, Pol.-Unterwachtmeister
Löber, Fritz, Pol.-Wachtmstr.
Maas, Richard, Pol.-Unterwachtmeister
Maeder, Joh., Pol.-Unterwachtmeister
Mälzer, Richard, techn. Pol.-Sekretär
Marquardt, Willy, Pol.-Wachtmeister
Martin, Artur, Pol.-Oberwachtmeister
Matzke, Otto, Kantinenpächter
Mauscherning, Wilh., Pol.-Oberleutnant
Merck, Pol.-Leutnant
Mittwoch, Liesa, Stütze
Montowski, Karl, Pol.-Wachtmeister

Müller, Heinr., Strafanst.-Oberwachtmeister
Müller, Karl, Landarbeiter
Müller, Otto, Pol.-Unterwachtmeister
Muth, Bruno, Pol.-Unterwachtmeister
Noack, Erika, verehelicht
Nürnberg, W., Pol.-Unterwachtmeister
Ossowski, W., Pol.-Unterwachtmeister
Paech, Erich, Pol.-Oberwachtmeister
Peltret, Georg, Pol.-Leutn.
Petermann, Wilhelm, Pol.-Unterwachtmeister
Plohmann, Johann, Pol.-Hauptwachtmeister
Quednau, Willy, Molkereigehilfe
Rehfeldt, Herm., Pol.-Unterwachtmeister
Reiner, Joh., Pol.-Hauptwachtmeister
Richter, Alfred, Pol.-Unterwachtmeister
Riedel, Georg, Schlosser
Riegel, E., Pol.-Wachtmstr.
Riesel, Walter, Pol.-Unterwachtmeister
Rother, K., Pol.-Wachtmstr.
Rother, Paul, Landwirt
Rudloff, Emil, Pol.-Wachtmeister
Rüppell, Heinr., Pol.-Major
Runge, K., Pol.-Wachtmstr.
Scharnow, H., Pol.-Sekr.
Scherbarth, Willi, Pol.-Wachtmeister
Schmidt, Karl, Pol.-Oberwachtmeister
Schneider, Max, Polizei-Unterwachtmeister
Schneider, W., Pol.-Unterwachtmeister
Schreiber, F., Stellmacher
Schroeder, Fritz, Pol.-Unterwachtmeister
Schroedter, Paul, Polizei-Wachtmeister
Schröter, Else, Schneiderin
Schröter, Ernst, Kanzleiassistent
Schulz, Berta, Witwe
Schulz, E., Pol.-Wachtmstr.
Schulz, Herta, unverehel.
Schulz, Willi, Pol.-Unterwachtmeister
Schulze, Otto, Dreher
Schumann, A., Pol.-Hauptwachtmeister
Seifert, Richard, Pol.-Oberwachtmeister
Stöwe, W., Pol.-Hauptm.
Straßner, Paul, Pol.-Unterwachtmeister
Stutzer, P., Pol.-Wachtmstr.
Tannenberg, Wilhelm, Pol.-Unterwachtmeister
Teßmann, Max, Pol.-Unterwachtmeister
Tschöpe, W., Krankenwärter
Untersänger, Erich, Pol.-Wachtmeister
Völkel, H., Pol.-Wachtmstr.
Vogel, Richard, Friseur
Vorbeck, Karl, Hauswart
Wagner, A., Pol.-Oberleutn.
Walke, J., Pol.-Wachtmstr.
Warnhoff, K., Pol.-Unterwachtmeister
Weißleder, A., Pol.-Unterwachtmeister
Wenzel, Willi, Pol.-Hauptwachtmeister
Wertz, Ferd., Pol.-Hauptwachtmeister
Wilke, Friedrich, Pol.-Oberwachtmeister
Witt, M., Pol.-Wachtmstr.
Witte, Heinz, Pol.-Wachtmeister
Wolf, Paul, Pol.-Inspektor
Zabel, Erich, Pol.-Unterwachtmeister
Zander, M., Pol.-Wachtmstr.
Zander, Willy, Pol.-Oberleutnant
Zeuschner, Mathilde, Wwe.
Zimmermann, Erwin, Pol.-Major
Zornig, Grete, geb. Hahn, verehelicht

Magdeburger Landstraße

1 Neue Stadtgärtnerei
Lüdecke, Friedrich, Arbeiter
Mattutat, Otto, Gartenin spektor
Schöneich, Emil, Gärtner
3 Rave, Wilhelm, Reg.-Baumeister
5 Deutsch-Luxemburgische Bergwerks- und Hütten-A.-G., Abt. Weber, Stahl- u. Walzwerk, Gießerei
Altenschmidt, Marie, geb. Diedrigkeit, Witwe
Beik, Artur, Dreher
Besthorn, Otto, Arbeiter
Betenstehl, Otto, Schmied
Heinrich, Kurt, Arbeiter
Joswig, Hans, Arbeiter
Kita, Michael, Arbeiter
Kutschmann, Rich., Schmied
Lamberty, Friedr., Zeichner
Mäder, Willi, Schlosser
Obst, Willi, Schlosser
Przetak, August, Arbeiter
Schäfer, Wilh., Kranführer
Schneider, Albert, Walzer
Sickel, Hans, Schlosser
Stebbe, Ferd., Walzmstr.
Wernitz, Willi, Schmied
Wypukol, E., Schmied
102 Norddeutsche Siedlungs-G. m. b. H.
Henkel, Friedrich, Schmelzer
Kabler, Richard, Arbeiter
Rolle, Karl, Maurer
Stamsky, Joseph, Arbeiter
104 Norddeutsche Siedlungs-G. m. b. H.
Behrs, Erich, Kaufmann
Behrs, Gustav, Kaufmann
Wagner, Gertrud, Stütze
106 Norddeutsche Siedlungs-G. m. b. H.
Dähne, Max, Schmied
Maaß, Alfred, Schlosser
Siedler, Wilh., Schlosser
Thamm, Rich., Schuhmacher
Zech, Richard, Arbeiter
108 Norddeutsche Siedlungs-G. m. b. H.
Berndt, Julius, Schmelzer
Gubela, Gust., Schuhmachermeister
Gubela, Willi, Schlosser
Milewsky, Hans, Arbeiter
Schenk, Franz, Arbeiter
Spott, Michael, Arbeiter
Unger, Gustav, Arbeiter
110 Norddeutsche Siedlungs-G. m. b. H.
Albien, Charlotte, geborene Schiborr, geschieden
Bierbrauer, Erich, Arbeiter
Guse, Eduard, Ofensetzer
Küsel, Paul, Kernmacher
Lemme, Otto, Elektriker
Merkel, Paul, Arbeiter
Spitzer, Emilie, geb. Steige, Witwe
112 Norddeutsche Siedlungs-G. m. b. H.
Baldow, Joh., Verwalt.-Beamter a. D.
Gemoll, Hans, Elektromont.
Grabow, Albert, Arbeiter
Hinze, Otto, Arbeiter
Lunitz, Hans, Heizer
Marter, Erich, Lithograph
Sprick, Karl, Schmied

114 Norddeutsche Siedlungs-G. m. b. H.
Ahlert, Paul, Arbeiter
Just, Hermann, Arbeiter
Strowitz, Richard, Arbeiter
Weiß, Alfred, Arbeiter
Weiß, Artur, Kupferschmied
Weiß, Otto, Arbeiter
Weiß, Wilhelmine, geborene Schirrmacher, Witwe
116 Norddeutsche Siedlungs-G. m. b. H.
Bertz, Ernst, Gärtner
Bertz, Marie, geb. Mangelsdorf, Witwe
Kampat, Wilhelm, Arbeiter
Kurok, Richard, Arbeiter
Kusuik, Paul, Schweißer
Sricke, Otto, Former
Urban, Johanna, geborene Nowrak, Witwe
Walter, Herm., Schmied
118 Norddeutsche Siedlungs-G. m. b. H.
Friedel, Paul, Vorarbeiter
Höpfner, Paul, Friseur
Hofmeister, Ernst, Arbeiter
Koschinsky, Karl, Arbeiter
Reichmann, Karl, Dreher
Roszewski, Franz, Arbeiter
120 Norddeutsche Siedlungs-G. m. b. H.
Dicke, Karl, Maurer
Fratzke, Karl, Arbeiter
Giese, Karl, Arbeiter
Nackowski, Veronika, geb. Jadzinski, Witwe
Schwericke, Karl, Schmied
122 Norddeutsche Siedlungs-G. m. b. H.
Bock, Reinhold, Arbeiter
Hinze, August, Arbeiter
Marten, Albert, Heizer
Pawollek, Th., Schachtmstr.
Rüster, E., Masch.-Former
Schulz, Ernst, Arbeiter
Wagner, Otto, Arbeiter

Malmedystraße

(Sämtliche Häuser sind Eigentum der Norddeutschen Siedlungs-G. m. b. H.)

1 Wegener, Alfred, Arbeiter
Wegener, Frieda, Arbeiterin
Wegener, Hermann, Dreher
Wegener, Marie, unverehel.
2 Lüder, Karl, Kaufmann
3 Rehlitz, Otto, Arbeiter
Schulze, Emma, geborene Dietert, Witwe
Wernsdorf, Karl, Arbeiter
4 Schulz, Andreas, Arbeiter
Schulz, Karl, Arbeiter
5 Rostalski, Max, Arbeiter
6 Schneider, Ernst, Klempner
7 Blei, Hermann, Arbeiter
Rettig, Friedrich, Arbeiter
Rettig, Gustav, Arbeiter
Rettig, Martha, Arbeiterin
8 Fricke, Marie, geb. Stübing, Witwe
Glied, Gustav, Arbeiter
9 Braciak, Ignaz, Arbeiter
Sarow, Ernst, Schmied
10 Wohlgefahrt, Herm., Arb.
Wunderlich, R., Dachdecker
11 Kaluzny, Johann, Arbeiter
Klein, Jakob, Hüttenarb.
12 Witt, Hermann, Vorarb.
13 Wernsdorf, Otto, Arbeiter
Wernsdorf, Paul, Arbeiter
Wernsdorf, W., sen., Arb.
Wernsdorf, W., jun., Arb.
14 Ahl, Hermann, Arbeiter
15 Thiele, August, Kutscher
16 Ulm, Otto, Mühlen-Werkf.
17 Ciesiolka, Joseph, Gießmstr.
18 May, Ludwig, Klempner
20 Kaczmareck, Albert, Arb.
21 Cords, Gustav, Schmelzer
22 Arthelm, Karl, Zeichner
Baron, Joseph, Bäcker
Boesche, Oskar, Arbeiter
Gowitzky, Ernst, Arbeiter
Kaluzny, Hedwig, Stütze
23 Dames, August, Arbeiter
Dames, Karl, Arbeiter
Waese, Paul, Arbeiter
24 Müller, Paul, Arbeiter
25 Dames, August, Bäcker
Voortmann, W., Schmied
26 Greczka, Joh., Arbeiter
27 Salewski, Artur, Dreher
Salewski, Hugo, Dreher
Salewski, Ludwig, Hobler
28 Schröder, Rich., Schlosser
Schröder, W., Kranführer
29 Stimming, Ernst, Arbeiter
Zander, Otto, Arbeiter
30 Fürstenberg, Otto, Arbeiter
31 Siebenschuh, Paul, Dreher
32 Stahlberg, Ernst, Arbeiter
33 Ostheller, Robert, Walzer
34 Lorenz, Thea, geb. Malchin, verehelicht
35 Bock, Willy, Meister
36 Faderl, Joseph, Obermeister
37 Sievert, Franz, Werkmstr.

Marienberg

Bismarckwarte
Hochreservoir des Wasserwerks
Köhler, J., Gastwirt
Kriegerdenkmal

Marienburger Straße

(unbebaut)

Am Mariengrund

Adler-Brauerei Dirr & Co.

Markt, Altstadt

1 Mohr, Otto, Landwirt
Drömer, August, Arbeiter
Gericke, Wilhelm, Kutscher
Gliesche, Auguste, geborene Bunde, verehel.
Kalisch, Marie, unverehel.
Lenz, Hermann, Arbeiter
Lenz, Johanna, Bürogehilfin
Mohr, Anna, Gehilfin
Samparski, Susanna, Arb.
Schwarz, Ernst, Arbeiter
Schwericke, Karoline, geb. Ehle, Arbeiterin
Thiele, Otto, Arbeiter
2 Böhme, Robert, Hdlgsgeh.
Dankonik, Leo, Händler
Davidt, Emil, Arbeiter
Feuerherdt, Paul, Musiklehrer
Fielecke, Karl, Büdner
Frantz, Helmut, Polizei-Hauptmann
Fuchs, Willi, Apotheker
Haase, Alfred, Kaufmann
Katzke, Otto, Monteur
Kilch, Hugo, Obst- und Gemüsehändler
Klöffler, Kurt, Kaufmann
Krippner, Otto, Monteur
Matthes, Paul, Eisenbahn-Betriebs-Ing. i. R.
Ollrog, Ernst, Arbeiter
Rogge & Böhme, Malergeschäft
Schlüter, Rudolf, Strafanstalts-Oberwachtmstr.
Schmitz, Matthias, Lackierermeister
Schnabel, Wilhelm, Arbeiter
Schneider, Otto, Färbereileiter
Serenthin, Paul, Schlosser
Westfeld, Richard, Militäranwärter
Zimmermann, Emil, Buchdrucker
3 Tiede, Emma, geborene Reichstein, Wwe.*
Berliner, Siegfried, Kaufm.
Ebner, Paul, Schneidermstr.
Grabs, Erich, Dr. med., Facharzt für Röntgenbehandlung

Lax & Löwenstein, Herren-Konfektion
Scherping, A., Dekorateur
Stengel, Walter, Klub- und Polstermöbel-Fabrikation, Privatwohnung Bäckerstraße 36
Ulrich, Maria, geb. Graebe, Witwe
Wolters, Friedrich, Buchdruckerei
Zoege von Manteuffel, Edith, geb. Faber, Wwe.

4 Schulze, Robert, Privatmann*
Bertz, Gustav, Bahngehilfe
Diederich, August, Arbeiter
Diederich, Erich, Tischler
Dzimski, Ida, geb. Silberstein, Wwe.
Dzimski, Viktor, Hdlgsgeh.
Grothe, Pauline, Dienstmädchen
Habedank, Max, Kaufmann
Hanke, Ottomar, Schlosser
Hanke, Paul, Arbeiter
Kitzka, Wilhelm, Diener
Köpke, Else, Rentiere
Köpke, Suse, unverehel.
Kröning, Rudolf, Lithograph
Schmundt, Rich., Generalleutnant a. D.
Schneider, Hermann, Arb.
Schneider, Max, Dr. med., Kreis-Med.-Rat
v. d. Schulenburg, Anton, Generalleutnant
Seeger, Erich, Bauführer
Stranz, Willy, Invalide
Ziem, Hermann, Arbeiter

5 Arndt, Erich, Bürogehilfe
Arndt, Hellmuth, Magistr.-Sekretär
Beilke, Otto, Gymnasiallehrer i. R.
Oppenheim, Lisbeth, unverehelicht
Oppenheim, Max, Kaufmann
Wilhelm, Horst, Dipl.-Ing.
Wilhelm, Rosa, geborene Gebauer, Wwe.

6 Dubrow, Wilhelm, Dr. med., San.-Rat
Bethge, Franz, Schlosser
Dubrow, Georg, Kammergerichtsreferendar
Heinrich, Emma, Verkäuf.
Heinrich, Gertrud, Näherin
Valenthin, Emil, Volksschullehrer

7 Bäß, H., Nachf., Inh. O. Grünefeld, Maschinenöle u. Fette
Heinecke, Theodor, Schornsteinfegermeister
Krebs, Werner, Ing.
Krüger, Wilhelm, Diplom-Handelslehrer
Meyer, Kurt, Kaufmann
Oelze, Franz, Buchhalter
Protscher, M., Bankdir.
Seehaus, Luise, geborene Campehl, verehel.
Winther, Adolf, Tiefbaumeister

8/9 Stadtgemeinde
Bönecke, Artur, Dreher
Nothe, Paul, Arbeiter
Roßmann, Felix, Schlosser
Roßmann, Friedr., Stadtrat
Scheidler, Otto, Arbeiter
Sonnack, Hans, Tischler
Stephan, Otto, Arbeiter
Weber, Albert, Hausmeister
Winter, Fritz, Arbeiter

10 Stadtgemeinde
Altstädtisches Rathaus
Fritze, Paul, Arbeiter
Höldtke, Albert, Arbeiter
Schultze, Gustav, Gastwirt

Markt, Neustadt

1 Liebenthal, H., Kaufmann*
Kadow, Karl, Kaufmann
Matthias, Marg., Blumengeschäft
Merten, A., Wwe., Rentiere
Merten, Marg., unverehel.
Skork, Wilhelm, Oberbotenmeister i. R.

2 Schnelle, Emma, Wwe., Restauration
Behrens, Fritz, Kaufmann
Giesch, Karl, Tischlermstr.
Schnelle, Emma, Wwe., Fahrradhaus
Schuster, Adolf, Arbeiter
Schuster, Gustav, Arbeiter
Weidemann, Erich, Mag.-Obersekretär
Zimmermann, A., Schmied

3 Hornemann, Robert, Kaufmann*
Bardeleben, Berta, Wwe.
Dreßler & Hartmann, Lederhandlung
Eilert, Karl, Zimmerpolier
Eilert, Martha, Bürogeh.
Gohdes, Otto, Arbeiter
Kramer, Fritz, Ober-Zollinspektor
Krantz, Marie, Wwe.
Krebs, Ernst, Uhrmacher
Lewandowski, Andreas, Arb.
Meyer, Julius, Stellmacher
Neukrantz, Anna, Wwe.
Quast, Otto, Gürtler
Reuter, Christian, Handelsmann
Schiller, Willi, Hdlgsgeh.
Schulze, Wilh., Chauffeur
Senße, Paul, Monteur
Thiele, Friedrich, Schlosser
Thiele, Karl, Arbeiter
Thieme, Fritz, Arbeiter
Wernicke, August, Arbeiter
Wetzel, Anna, Wwe.

4 Schirmstein, Ernst, Gasthofbesitzer (Zum Roland)
Fischer, Otto, Kaufmann, Kaffeehandlung
Hornemann, Robert, Kaufm.
Lange, Fritz, Schmied
Mann, Paul, Arbeiter
Müller, Antonie, Köchin
Müller, Ernst, Musiker
Rohrlack, Marie, Wwe.
Schirmstein, Helmut, Kaufmann
Schulze, Agathe, Wwe.

5/6 Sonntag, Paul, Fabrikbesitzer
Briest, Wilhelm, Bankbeamter
Brüggemann, Karl, Bäcker
Budzenski, Frieda, Stütze
Düwert, Wilhelm, Arbeiter
Jahn, Hermann, Stadtältester, Rentner
Köhler, Fritz, Kaufmann
Marcowici, Max, Kaufm.
Rast, Albert, Bäckermstr.
Resech, Max, Cellist
Schubring, R., Pfarrer
Sonntag, Bruno, Dr. rer. pol.
Spitta, Margarete, Wwe.
Spitta, Werner, Zahnarzt
Supply, Hermann, Lithograph
Zöllner, Elisabeth, Wwe.

7 Türklitz, Emil, Fabrikbes.*
Colberg, Karl, Steuersekr.
Gabbe, Magdalene, Wwe.
Jarecki, Franz, Bürogehilfe
Kühne, Gertrud, Hausdame
Kühne, Klementine, Hausd.
Kühne, Therese, unverehel.
Pelekies, Franziskus, Versorgungsanwärter
Zieten, August, Hdlgsgeh.

8 Türklitz, Emil, Fabrikbesitzer
Franz, Anna, Privatiere

Nichelmann, Anna, Dienstmädchen
Reinicke, Ida, Näherin
Thiele, Wilhelm, Kutscher

9 Paeschke, Paul, Schmiedemeister
Altenkirch, B., Schmelzer
Edling, Helene, unverehel.
Edling, Wilhelm., unverehel.
Gläßlein, Joseph, pens. Beamter
Gläßlein, Max, Koch
Kusior, Max, Kellner
Paeschke, Erich, Schmied
Plünnecke, Herm., Former
Plünnecke, Kurt, Schlosser
Rönnefarth, Emil, Eisenb.-Obersekretär
Weichenhain, Rich., Tischler
Weidemann, Albert, Hilfspostschaffner

10 Reichsbank
Döring, Franz, Dr., Reichsbankdirektor
Wertenbroich, Peter, Hausdiener
Weverinck, Theodor, Reichsbankdirektor

11 Giebe, Marg., unverehel.*
Einkaufsgenossenschaft selbst. Bäcker
Jaenicke, Amalie, Buchh.
Jaenicke, Walter, Koch
Jurgens & Prinzen, Margarinewerke
Lange, Georg, Vertreter
Lehmann, Karl, Arbeiter
Lehmann, Paul, Arbeiter
Mai, Klara, verehel., Arb.
Opfergelt, Alexander, Administrator

12 Sorge, Berta, geborene Quadfasel*
Kaß, Franz, Vermessungstechniker
Knopf, Johannes, Kaufm.
Knopf, Martha, Wwe.

13 Sorge, Berta, geborene Quadfasel*
Hintze, Paul, Kaufmann
Sorge, Hellmut, Ingenieur
Sorge, Theodor, Prokurist

14 Bandermann, Max, Kaufmann
Bandermann, Gerh., Kfm.
Bandermann, W., Kaufm.
Deuble, Adolf, Stadtrat
Eickhoff, Wilhelm, Gastwirt (Schwarzes Roß)
Koska, Franz, Tischler
Müller, Max, Arb.

15 Lücke, Willi, Kaufm.
Braun, Erich, Arbeiter
Deutsche Karbid- u. Erdölhandelsges. m. b. H.
Haase, Hermann, Werkmstr.
Hohfeld, Hans, Kataster-Techniker
Muschert, Gust., Vergolder
Pempe, Georg, Kaufmann
Pritzkow, Franz, Stellm.
Schmidt, Alfred, Kaufm.
Schmidt, Wilhelm., Wwe.
Siemering, Fritz, Hdlgsgeh.
Siemering, Hedwig, Wwe.
Siemering, J., Schneiderin
Zinn, Adam, Gastwirt

16 Krenzlin, Hermann, Handelsmann
Altenkirch, Karl, Musiker
Beier, Franz, Glaser
Heyne, Herm., Kraftfahrer
Kastilahn, W., Schiffsbes.
Kastilahn, Wilh., Heizer
Krenzlin, Klara, unverehel.
Lietze, Franz, Arbeiter
Rathmann, Eduard, Former
Willmann, Kurt, Töpfer

17 Willmann, Joh., Töpfermeister
Hahn, Marie, Wwe.
Teske, Paul, Kaufmann
Willmann, Hans, Hdlgsgeh.

17a Geserich, Herm., Bäckermeister*
Adam, Richard, Arbeiter
Buckow, Albert, Kutscher
Deterling, Marg., Wwe.
Mebes, Wilhelm, Schlosser
Radach, Willi, Straßenbahnschaffner
Schulz, Bernh., Klempner
Schulz, Gertrud, Verk.
Zimmermann, A., Schneider
Zimmermann, A., Klempner

18 Geserich, Hermann, Bäckermeister
Geserich, Paul, Bäcker
Hahn, Max, Vers.-Insp.
Lange, Karl, Former
Seemann, Emil, Fischer
Seemann, Otto, Bäcker
Volkhammer, Aug., Wwe.
Volkhammer, G., Schlosser

19 Schmeiß, Marie, Wwe.
Büttner, Wilh., Schlosser
Fleischer, Linus, Arbeiter
Göppert, Willy, Kaufm.
Groll, Erwin, Schuhmacher
Jähne, Friedr., Dachdecker
Jähne, Fritz, Arbeiter
Kofke, Albert, Tischler
Radig, Paul, Arbeiter
Ulrich, Wilhelm, Arbeiter
Winzer, Karl, Arbeiter

20 Hübner, Gustav, Arbeiter
Hübner, Paul, Arbeiter
Musall, Amanda, unverehel.
Musall, Emma, Friseuse

21/22 Finanzamt
Duchow, Otto, Steuer-Oberwachtmstr.

23 Pöthke, Auguste, geborene Geue, Wwe.
Brandenburger Waren-Einkaufsverein
Eue, Kael, Schneidermstr.
Feldner, Paul, Schuhmacher
Fischer, Emilie, Wwe.
Geltz, Frieda, Dienstmdch.
Heinrich, Emil, Fischer
Hesse, Agnes, Bürogehilfin
Hesse, Marie, Buchhalterin
Hesse, Mathilde, Wwe.
Lindner, Paul, Prokurist
Piesker, Otto, Schuhmachermeister
Sann, Walter, Kaufm.
Sternberg, Paul, Schlosser

24 Otto, Friedrich, Fleischermeister
Bäcker, Arthur, Reserve-Lokomotivführer
Bäcker, Emma, Wwe.
Krieger, Gustav, Schlosser

27 Großer, Marie, Privatiere
Diesing, Paul, Schlosser
Lietze, Bruno, Klempner
Münch, Otto, Arbeiter

28 Schuder, Emil, Fabrikant
Böttche, Berta, Wwe.
Durchholz, Willi, Arbeiter
Hodler, Alfred, Arbeiter
Hodler, Anna, geborene Stumpf, Arbeiterin
Hodler, Karl, Arbeiter
Köhler, Wally, Kontoristin
Ludewig, E., Schneiderin

29 Zerning, Elisabeth, Wwe.
Kappe, Karl, Schlosser
Keil, Elisabeth, Wwe.
Prack, Gerhard, Ingenieur
Schnarr, Willi, Werkmstr.

30 Ulrich, Marie, Wwe.
Gericke, Willi, Schlosser
Kahle, Karl, Kaufmann
Ulrich, Willy, Mittelschullehrer

31 Harriehausen, Ludwig, Dr., Arzt*
Auto- u. Elektrogesellschaft m. b. H.
Pellin, Franz, Arbeiter
Rohrschneider, Franz, Dr. med., Sanitätsrat

32 Schlipphacke, Osk., Seilermeister

Buchberger, Helene, Wwe.
Dabrunz, Max, Werkmstr.
Dutschke, Richard, Kraftwagenführer
Rothe, Herbert, Konstrukteur
Schlipphacke, Helene, Verk.
Schlipphacke, Marg., unverehelicht
Starke, Hermann, Arbeiter
Thiem, Auguste, Wwe.
Thiem, Gerhard, Bürobeamter
Winter, Otto, Kellner
33 Stadtgemeinde
Führer, Gustav, Schmied
Haverjoh, Friedr., Arbeiter
Hufnagel, Hedwig, geborene Häberle, verehel.
Kosanke, Arn., Friseurgesch.
Schwichtenberg, Auguste, verehelicht
Triem, Fritz, Schlosser
34 Wiebe, August, Schuhmachermeister
Jungermann, Otto, Maurer
Leuenburg, Alfr., Beamtenanwärter
Menz, Wilhelm, Kriegsbeschädigter
35 Stadtgemeinde
Schmidt, Wilh., Zigarrenmacher
36 Stadtgemeinde
Schulz, H., Handelsmann
Wähl, Johanna, Wwe.
37 Stadtgemeinde
Hildebrandt, Anna, Wwe.
Kahle, Ernst, Kaufm.
Kahle, Fritz, Kandidat der Theologie
Kahle, Johanna, unverehel.
Kahle, Wilhelm, Malschüler
38 Winckler, Klara, unverehel.
Jeserich, Ernst, Schneider
39 Genths, Emil, Privatmann
Genths, E., Nachf. (Inh. Anna Glenk), Buchbinderei u. Schreibwarenhandlung

Massowburg

1 Kriewitz, Theod., Gutsbes.
Schönefeld, Frdr., Chausseewärter
Schönefeld, W., Schlosser
Schrader, Georg, Magazin-Verwalter
2 Voigt, Karl, Bäckereibes.
Voigt, Karl, Bäckermstr.
Voigt, Margarete, Arb.
Bootshaus des Brandenburger Regatta-Vereins
Bierol, Albert, Schlosser
Bierol, Marie, Wwe.
Helm, Hermann, Arbeiter
Bootshaus des Seglervereins
Böttcher, Heinrich, Stellm.
Dünger- u. Chemische Werke „Mark" G. m. b. H.

Memelland

1 Stadtgemeinde
Hammer, Paul, Dipl.-Ing.
Schaack, E., Bankbeamter
2 Stadtgemeinde
Ahlert, Otto, Schlosser
Becker, Paul, Aktenhefter
Breitzke, Martha, Köchin
Hempel, Rich., Eisendreher
3 Stadtgemeinde
Buttermann, Ernst, Kaufmann
Drömer, Otto, Beizer
4 Stadtgemeinde
Holtz, Otto, Zeichner
Wittig, Bruno, Werkmstr.
5 Troitzsch, Otto, Buchdruckmeister
Troitzsch, Herm., Rentner
6 Stadtgemeinde
Laws, Bruno, orthopäd. Mechaniker
Schmidt, Richard, Buchh.
7 Stadtgemeinde
Christiani, Berta, geborene Gebauer, Wwe.
Gebauer, Walter, Schlosser
Röseler, Franz, Meister
8 Gallin, F., Kaufmann
Ebelt, Kath., Direktrice
9 Stadtgemeinde
Blum, Ferry, Werkmstr.
Sommer. Ferdinand, Rohrmeister
10 Stadtgemeinde
Schroodt, Eberhard, Apoth.
Winter, Fritz, Schriftsetzer
11 Stadtgemeinde
Brändle, Herm., Zeitungs- und Reklamefachmann
Chelius, Karl, Dipl.-Ing.
12 Metschulat, Ferd., Bäckermeister
Kühn, Emma, geb. Neumann, Wwe.
Kühn, Walter, Lagerverw.
Puhlmann, Karl, Schmiedemeister
Wiedenhöft, O., Chauffeur
13 Stadtgemeinde
Eichelbaum, Gottfr., Bahnmeister a. D.
Eichelbaum, Hedwig, Haustochter
14 Hercht, W., Pol.-Sekr.
Walter, Wilhelm, Schleifer
15 Stadtgemeinde
Felgentreu, Otto, Arbeiter
Heise, Friedrich, Arbeiter
Piltz, Emil, Arbeiter
16 Stadtgemeinde
Bär, Hermann, Schneider
Zimmermann, Wilh., Arb.
17 Stadtgemeinde
Jahnke, Wilh., Bürogehilfe
Wilke, Karl, Postschaffner
18 Stadtgemeinde
Koppe, Paul, Schneider
Schöndube, O., Buchdrucker
19 Stadtgemeinde
Knitter, Wilhelm, Arbeiter
Paasche, Herm., Stellmacher
Stegemann, W., Schüler
Stegemann, Wilh., Malermeister
20 Reuscher, P., Pfarrer i. R.
Behrendt, Anna, Hausdame

Mötzower Landstraße

(Links die ungeraden, rechts die geraden Nummern)

1 Wasserbauverwaltung
Asche, A., Schleusenassistent
Wartenberg, G., Schleusenmeister
Vorstadtschleuse
1 a Wasserbauverwaltung
Markfritz, Friedrich, Wasserbau-Obersekretär
Markfritz, Lina, unverehel.
9 Pritschow, Reinh., Friseur
10 Sonntag, Albert, Landwirt
Annecke, Richard, Schlosser
Nachut, H., Schuhmacher
Schmidt, W., Schiffbauer
Schönfeld, Fr., Bauunternehmer
Schönicke, August, Arbeiter
Schulze, August, Arbeiter
12 Arndt, Karl, Rentner
Delf, Max, Privatmann
Delf, Willi, Kaufmann
21 Schulze, Adolf, Gärtner
Dassow, Paul, Landw.-Geh.
Dassow, Rosalie, geborene Novrazki, verehelicht
Escher, Adolf, Arbeiter
Gartemann, Karoline, geb. Bade, Witwe
Haverjoh, Albertine, geb. Hohenstein, verehelicht
Haverjoh, Friedrich, Arb.
Köckeritz, Wilhelm, Arb.

Menmann, Hedwig, geborene Schulz, Witwe
Rettig, Friedrich, Arbeiter
Schulz, Friederike, geborene Seeger, Witwe
Schulz, Reinhold, Arbeiter
Tomaszewski, Anton, Arb.
Tomaszewski, B., Schneider
Tomaszewski, Marie, Arb.
34 Mewes, Wilh., Schwimmmeister
41 Wegener, A., Handelsmann
Becker, Karl, Arbeiter
Copitzky, Anna, geb. Willnat
Herbst, August, Schlosser
Kemnitz, Rich., Schlächter
Markgraf, F., Schuhmacher
Meyer, Karl, Schlosser
Wildgrube, Anna, unverehel.
Wildgrube, Franz, Former
Willnat, Adolf, Kutscher
43 Bartsch, Gust., Werkmstr.
Bartsch, Georg, Schlosser
Czadzeck, Auguste, geborene Schulz, Dienstmädchen
Hinze, Albert, Lackschleifer
Jordan, Walter, Arbeiter
Jordan, Willi, Arbeiter
Kapons, F., Masch.-Former
Kieler, Wilhelm, Schlosser
Niebel, Juliane, geborene Bartsch, Witwe
Prusiewitz, Paul, Kutscher
Richter, Franz, Schmied
46 Schulze, Oskar, Gärtner
Otto, Friedrich, Schlosser
Pierzynski, Friedr., Kutscher
Schulz, Anna, geb. Ebel, Witwe
Schulz, Fritz, Klempner
Schulze, Oskar, Schriftsetzer
Ulrich, Gustav, Arbeiter
Winster, Willi, Friseur
Ziem, F., Stellmacher
57 Lorenz, Martin, Kfm.
Balbach, Fritz, Bäcker
Kabelitz, Hedw., Dienstmdch.
Kähne, Karl, Arbeiter
Zapf, Hermann, Kaufmann
72 Stelter, Hermann, Arb.
Stelter, Willi, Arbeiter
Unfug, Fritz, Stellmacher
75 Waßmund, K., Stellmacher
Andres, Peter, Lok.-Führer
Bernick, Adolf, Landwirt
88 Schmidt, Wilhelm, Hutm.
Stelter, Hermann, Arb.
99 Schiffmann, H., Schlosser
Riemann, Sophie, geborene Groth, Witwe
Ulrich, Wilh., Kernmacher
Völker, Gustav, Kaufmann
Weberbauer, W., Schlosser
101a Meinecke, Aug., Maurer
Meinecke, Johanna, Hausmädchen
145 Gierth, Karl, Arbeiter
217 Goß, Marie, geb. Schulze, Wwe., Ziegeleibes.
Goß, Doris, unverehel.
Goß, Ella, Helferin
Jäckel, Berta, unverehel.
Jäckel, Wilhelm, Maurer
Schultze, Paul, Kaufmann

Molkenmarkt

1/2 Stadtgemeinde
3 Stadtgemeinde
Hoffmann, Emil, Magistr.-Obersekretär
Hoffmann, Paul, Bürovorsteher
Röseler, Adolf, Haus-Insp.
4 Stadtgemeinde
Senst, Karl, Monteur
5 Stadtgemeinde
Brandenburger Molkerei-Gesellsch., Verkaufsst. 2
Faust, Elise, Zuschneiderin
Faust, Friedr., Bäckermstr.
Faust, Georg, Hdlgsgeh.
Faust, Johanna, Friseuse
Schmidt, Karl, Maurer
6 Born, Auguste, Wwe.
Born, Georg, Tapezierermeister
7 Stadtgemeinde
Huhn, Christoph, Invalide
Lange, Frieda, Binderin
Röseler, Hermann, Dentist, Privatwohnung Fohrder Straße 21b
Tennert, Hermann, Gärtner
Trautner, Adolf, Bürogeh.
8 Stadtgemeinde
Bast, Martha, verehel.
Preismeyer, Ernst, Bilder-Einrahmungs-Geschäft
Wiese, Joh., Kolonialw.-Handlung
9 Stadtgemeinde
Krop, Martha, Schneiderin
Ungnade, W., Uhrmachermeister
Willmann, Marie, Wwe., Blumengeschäft
10 Stadtgemeinde
Kunhart, Erich, Hilfsarb.
Schmidt, Christoph, Arb.-Nachw.-Verwalter
11 Stadtgemeinde
Kottke, August, Arbeiter
Kottke, Joh., Hdlgsgeh.
Reifgerste, Werner, Tischler
Reifgerste, Wilhelm, Pol.-Assistent
Untermann, Franz, Arb.
12 Kastner, Georg, Fleischermeister
Böttcher, Else, Wwe., Dentistin
Kastner, Grete, unverehel.
Kastner, Karoline, Wwe.
13 Büttner, Emma, Vorkosthändlerin
Baudner, Anna, Arb.
Böttcher, Emma, Zigarrengeschäft
Grüning, Adolf, Arbeiter
Preß, Herm., Schuhmacher
14/15 Kemnitz, Karl, Sattlermeister
Kemnitz, Wilhelm., Wwe.
16 Buchholz, G., Klempnermeister
Langholz, Herm., Hdlgsgeh.
Leue, Ferd., Laternenwärter
17 Hübener, Herm., Buchdr.
Besch, Karl, Maschinen-Schlosser
Grünklee, Karl, Schlosser
Rochow, Helene und Klara, Schnittmusterhdlg.
Werner, Kurt, Schlosser
18 Küsel, Karoline, Wwe., Zigarrengeschäft
Schwerdtner, Fritz, Uhrm.
Zippe, Johanna, Wwe.
19 Schmidt, Herm., Kaufm., Kolonialwarenhdlg.
Grasow, Werner, Kaufm.
Müller, Richard, Rentenempfänger
20 Pfreundt, Otto, Kaufm., Weiß- und Wollwaren-Handlung
Meinicke, Gustav, Hdlgsgeh.
Mollenhauer, Max, Strafanstalts-Insp.
21 Schröder, Karl, Fischhdlr.
Deickert, Otto, Kaufmann
Friedrich, Arthur, Bauschlosser
Friedrich, Karl, Schlossermeister
Garmatz, G., Kolonialw.-Handlung
Hoffmann, Willi, Händler, Obst- u. Gemüsehdlg.
Pröbstel, Ludwig, Friseur
Tempelhagen, Willi, Arb.
Timm, Auguste, Wwe.
Wernicke, Ernst, Tischlermeister
22 Pagel, Karl, Kaufm.
Rosin, Ida, Wwe.

23 Ziem, August, Böttchermeister
Albert, Henriette, Wwe.
Herold, Max, Maschinen-Former
Krüger, Franz, Wagenwäscher
Stresing, Johanna, Wwe.
Zeipert, Ida, verehel.
Zwiener, Max, Arbeiter
24 Scheibe, Walter, Kaufm.
Brockmeyer, H., Schreibmaschinen-Spezialhaus
Goldberg, Martha, gesch.
Gützlaff, Karl, Schuhm.
Hübner, Erich, Schlosser
Scheibe, Florentine, Kont.
Seehawer, Hulda, Wwe.
Seehawer, Walter, Kaufmann
Würll, Kurt, Lederhdlg.
25 Trepge, Karl u. Richard, Spediteure
Brockmeyer, Heinrich, Geschäftsinhaber
Fähndrich, Arno, Kaufmann
Fähndrich, Elise, Wwe.
Klose, Oskar, Drogenhandlung
Mahnkopf, Emil, Stellm.
Trepge, Gerhard, Kaufm.
26 Oske, Emil, Konditorei
Bilepy, Nelli, Stütze
Groß, Edmund, Hausdiener
Kasten, Kurt, Konditor
Oske, Ernst, Konditormstr.
Oske, Hans, Konditor
Oske, Martha, unverehel.
Wulkow, Marg., Stütze
27 Hölty, Otto, Sattlermstr.
Berger, Franz, Ingenieur, Büro u. Lager
Deichgräber, Erich, Arbeiter
28 Hölty, Otto, Sattlermstr.*
Bechthold, Wilh., Schuhmacher
Jendricke, Erna, Näherin
Jendricke, Ernst, Optiker u. Mechanikermstr.
Schmidt, Emilie, Arbeiterin
Schmidt, Max, Bäckermstr.
Wawrsynowicz, L., Wwe.
29/30 Schultheiß-Brauerei, A.-G., Berlin
Bahr, Paul, Magistrats-Inspektor
Domine, Georg, Postassist.
Kühn, Ernst, Vertreter der Schultheiß-Brauerei
Schmücker, Gustav, stellvertretender Direktor der Brdbg. Vers.-Akt.-Ges.
Steinforth, Alfred, Kellner
Trinkauf, Johannes, Gastwirt
Wilke, Max, Friseur
31 Busch, Luise, Wwe.
Beckert, Alfred, Kaufmann
Felscher, Walter, Hdlgsgeh.
Grunow, Reinhold, Mag.-Obersekretär
Laßner, Erich, Buchhalter
Lentz, Marie, Wwe.
Liese, Auguste, Wwe.
Reich, Wilhelm, Privatmann
Rösler, Gustav, Krim.-Betriebs-Assistent
Westphal, Alfred, Tischler
32 Conitzer, Herm., Kaufm.
M. Conitzer & Söhne, G. m. b. H.
33 Schreiber, Gertrud, Wwe., Schuhwarengeschäft
Schreiber, Ernst, Arbeiter
34 Schmidt, Alfred, Justiz-Wachtmeister
Jahnke, Albert, Schlosser
Jahnke, Hermann, Arb.
35 Müller, Karl, Bürstenmachermeister
Schulze, Gustav, Arbeiter
Thyrolf, Kurt, Mechaniker
36 Schmidt, Herm., Kaufm.
Becker, Wilhelmine, Wwe.
Heyn, Ernst, Arbeiter
37 Hartmanns Erben
Fehlow, Richard, Arbeiter
Grammel, Emilie, Wwe.
Schönefeld, Paul, Arbeiter
Stübing, Karl, Fleischer
Tietsch, Anna, Wwe.
Tornow, August, Arbeiter
38 Brandenburger Damenheim, G. m. b. H.
Bergemann, Helene, Wwe.
Hoffmann, Maria, Wwe.
Schwabe, Helene, Telegr.-Gehilfin

Mühlendamm

1 Reißner, A., Söhne, Oelfabrik*
Dietz, Emma, Wwe.
Herb, Jakob, Arbeiter
Krüger, Arthur, Bankbeamter
Metzner, Ernst, Schuhm.
Reimers, Emil, Arbeiter
Roßdorf, Johanna, verehel.
Wagner, Ella, Wwe.
Fischhalle 1, Hermann und Karl Schroeder
Fischhalle 2, R. Schroeder
2 Heidrich, Franz, Mühlenbesitzer
Wilke, Berta, Hausmdch.
Witte, Selma, Rentiere
3 Schreiber, Otto, Fischereibesitzer
Hoffmann, Reinh., Kaufm.
Joneleit, August, Arbeiter
Schwanebeck, A., Motorschlosser
Seelig, Karl, Arbeiter
Smura, Martha, Wwe.
Wolschendorf, E., Kutscher
Wolschendorf, Hedwig, Arb.
Wolschendorf, Willi, Ankerwickler
4 Duwe, Hermann, Fabrikbesitzer
Brandt, Frz., Schuhmachermeister
Duwe, Walter, Kaufm.
Hopp, Hermann, Heizer
5 Bernicke, W., Holz- und Kohlenhandlung
Bernicke, Elise, Wwe.
Bernicke, Elise, unverehel.
6 Nielebock, Adolf, Manufakturw.-Hdlg.
Fresdorf, Helmut, Schlosser
Leps, Ernst, Schlosser
7 Wennemede, Adolf, Rentier
Beneke, Albert, Rentier
Beneke, Albert, Magistr.-Obersekretär
Beneke, Erich, Versicherungsbeamter
Beneke, Karl, Kaufmann
Piontkowsky, Frieda, verehelicht
Ristla, Robert, Schlosser
Wähnert, Anna, verehel.
8 Nielebock, Marie, Wwe.
Barniski, Paul, Arbeiter
Böttche, Franz, Arbeiter
Nielebock, Franz, Hdlgsgeh.
Nielebock, Karl, Fischer
Ringhandt, Martha, Wwe.
9 Schmidt, Julius, Fischereibesitzer
Schmidt, Ida, Schneiderin
10 Adler, Fritz, Fischer
Adler, Karl, Fischer
Willnat, Friedrich, Rentenempfänger
11 Thinius, Arth., Posthelfer*
Dietrich, Karl, Tuchmacher
Hagedorn, Ernestine, gesch.
Krüger, Max, Werkzeugm.
Schröder, Arnold, Arbeiter
Schumitz, Paul, Arbeiter
Weber, Otto, Arbeiter
Wernicke, Adolf, Tischler

12 Brandenburger Ziegelvertrieb G. m. b. H.
Blume, August, Arbeiter
Degner, Elisabeth, Stütze
Flaminius, Ernst, Justizrat
Fleischer, Bruno, Zigarrenmacher
Fleischer, Max, Dreher
Förster, K., Dr., Arzt
Gaensecke, Auguste, verehel.
Gaensecke, Elisabeth, unverehelicht
Gaensecke, Otto, Tapezierer
Goetze, Osk., Bankkassierer
Golsch, Martha, Kontoristin
Hanisch, Herm., Schlossermeister
Knake, Emma, Hausmdch.
Konjack, Emil, Tischler
Kruschinski, E., Schlosser
Liebenthal, Walter, Kaufmann
Rauter, Walter, Dachdecker
Schädlich, Albert, Kaufmann
Schönefeld, Frieda, Dienstmädchen
Schulze, Elise, Wwe.
Schulze, Hermann, Arbeiter
Sonnewald, Albrecht, Kaufmann
Sprenger, Waldem., Bäcker
Tennert, H., Kunstgärtner
Triptow, Otto, Arbeiter
Weiche, Helene, Wwe.
Weiche, Karl, Schneider
Wendt, Adolf, Maler
Wendt, Charl., unverehel.
Wendt, Herm., Malermstr.
Willmann, K., Restaurat.
Willmann, Paul, Hdlgsgeh.
Winterfeldt, Eduard, Zimmermann
Zühlke, Alma, unverehel.
13 Schüler, Heinr., Fischereibesitzer
Graser, Alma, Wwe.
Schüler, Ernst, Fischer
14 Schmidt, Paul, Fischereibesitzer
Biermann, Lina, Stütze
Schmidt, Paul, Fischer
Seifert, Gustav, Obermüller
Weygoldt, Ernst, Kaufm.
15 Schüler, Joh., Schlosser
Haake, Emma, Schneiderin
Haake, Theodor, Friseur
Hübner, Hermann, Gärtner
Schüler, Marie, Wwe.
Seifert, Berta, Wwe.
Seifert, Erna, Kontoristin
Zwerg, Hans, Lagerist
16/18 Heidrich, F., Mahlmühlen u. Getreidehdlg.
18a Schroeder, Herm., sen., Fischereibesitzer
Hiller, Elise, Wwe.
Karow, Helene, Wwe.
Kröhle, Wilh., Dr., prakt. Tierarzt
Timm, Bruno, technischer Eisenb.-Obersekretär
19 Zinnow, K., Fischereibes.*
Hepp, Julius, Kaufmann
Kischke, Walter, Reichsbankbeamter
Kulcke, Bernhard, Mag.-Obersekretär
Kulcke, Pauline, Wwe.
20 Zinnow, Karl, Fischhandlung
Hartung, Karl, Hdlgsgeh.
21 Schröder, Luise, Wwe.
Schröder, Elisab., Lehrerin
Schröder, Rich., Fischer
Tempelhahn, August, Arb.
Thiede, Alfred, Arbeiter
22 Reißner, A., Söhne, Oelfabrik

Mühlentorstraße

1 Tuve, Paul, Kaufmann
Raisner, Kurt, Möbeltischlerei
Raisner, Luise, verehel.
Zbylicki, Elisabeth, Musiklehrerin
2 Wolter, Ernst, Viehhdlr.
Droske, Karoline, Wwe.
Ehlert, Robert, Arbeiter
Eiserbeck, Alfred, Arbeiter
Frenzel, Mathilde, Wwe.
Gawlock, Wilhelm, Melker
Golz, Theodor, Arbeiter
Heyer, August, Tapezierer
Hohberg, Gerhard, Buttergroßhandlung
Jänsch, Alma, unverehel., Butter- u. Käsehandlung
Jänsch, Anna, unverehel.
Jänsch, Otto, Maurer
Kluge, Ernst, Arbeiter
Neumann, Karl, Arbeiter
Ronai, Auguste, verehel.
Scheffler, Ernest., verehel.
Standtke, Paul, Tischler
3 Hanne, Max, Berlin-Lichtenberg
Bartsch, Adelheid, Wwe.
Bartsch, Frieda, Krankenschwester
Bartsch, Marg., verehel.
Grell, Marie, verehel.
Heidemann, Karl, Lokomotivführer
Lemme, Marie, Dienstmdch.
Lüddemann, Rich., Schlosser
Pinczakowski, Jul., Rechnungsrat
Presser, Rudolf, Lithograph
Tegener, Albert, Privatm.
Wicht, Mathilde, verehel.
4 Raunig, Emma, Wwe.
Bartelt, Karl, Arbeiter
Raunig, Bernhard, Handschuhfabrikant
Raunig, Erich, Kaufmann
5 Feuerherdt, Karl, Landw.
Feuerherdt, Julius, Landw.
Feuerherdt, Wilh., Landw.
6 Fricke, Emil, Privatier
Golz, Auguste, Wwe.
Piesch, Fritz, Bäckermstr.
Schmidt, Hermann, Arb.
Tausendschön, Karol., Wwe.
7 Höhne, Wilh., Schneidermeister*
Hönicke, Hermann, Arb.
Krüger, Gustav, Former
Mewes, Ernst, Arbeiter
Nicolai, Marie, Wwe.
Schröder, Frieda, verehel.
8 Genrich, Hermann, Ackerbürger
Friedrich, Elisabeth, Wwe.
Genrich, Margarete, Verk.
Hagendorf, Paul, Eisenbahnassistent
Rother, Gustav, Arbeiter
9 Schrobsdorf, Max, Gutsbesitzer, Zachow
Brüggemann, G., Droschkenbesitzer
Bünte, Anna, Wwe.
Heisig, Karl, Justizinsp.
Klein, Herm., Kaufm.
10 Dahme, Herm., Kolonialwarenhandlung u. Destillation
Dahme, Otto, Hdlgsgeh.
Dietrich, Kurt, Justizobersekretär
Gloger, Agnes, Wwe.
Mögling, Elise, unverehel.
Mögling, Paul, Ingenieur
Skaniezki, Marg., Dienstmädchen
11 Bock, Gust., Schuhmacher
Olejneck, Frieda, unverehel.
Schmidt, Ernst, Klempner
Skoniezki, Herm., Tischler
Bock, Fritz, Schuhmacher

12 Hintze, Herm., Fischereibes.
Fiedler, Paul, Arbeiter
Hintze, Agnes, Drogenhdlg.
Meinecke, W., Buchbinder
Pieczkowski, Joh., Arbeiter
Prüfer, Alfred, Rangierarbeiter
Riedel, Ernst, Monteur
Voigt, Max, Werkmstr.

13 Heinrich, Heinrich, Schuhmacher
Grüneberg, Anna, verehel.
Levy, Hans, Arbeiter
Levy, Marg., Kontoristin
Nahrstedt, Chr., Schneider
Pahle, J., Bootverleiher
Roszeck, Anna, Wwe.
Stephan, Emil, Arbeiter
Stephan, Erich, Schneider
Stephan, Georg, Tapezierer
Täge, Wilhelm, Arb.
Weinkopf, Helene, Klavierlehrerin
Zagermann, Adolf, Schuhmacher

14 Krause, Kurt, Architekt u. Zimmermeister
Krause, Helene, unverehel.
Kulewatz, P., Rechnungsrat
Schulz, Emilie, Wwe.
Woischke, Wilhelm, Arb.

14a Gabbe, Ida, Wwe.
Gabbe, Willi, Fleischer
Hager, Friederike, Wwe.
Kozlowsky, Ella, verehel.
Nemus, Karl, Arbeiter
Schau, Wilhelm, Müller
Thüm, Minna, Wwe.
Treger, Franz, Weißgerber
Wolff, Eduard, Fleischermeister
Wolff, Else, unverehel.
Wolff, Lucie, unverehel.

15 Schmidt, Friedr., Fischereibesitzer
Busse, Anna, geb. Neumann, gesch.
Gräßle, Karl, Maschinenmeister
Piter, Albert, Arbeiter
Piter, Franziska, verehel.
Piter, Gertrud, unverehel.
Piter, Martha, unverehel.
Schmidt, Walter, Schlosser
Voigt, Erich, Korbmacher

16 Kinttof, Marie, Wwe.
Fleischer, Auguste, Wwe.
Schreiber, Albert, Zimmermann
Seifert, Wilh., beeidigter Wäger
Thiede, Gustav, Werkhelfer

17 Hintze, Hermann, Fischer
Bochow, Gottl., Schneidermeister
Bochow, Walter, Schreiber
Diringshofen, Emma, Schneiderin
Koch, Marie, Wwe.
Schulz, Ernst, Portier
Schulz, Ernst, Schriftsetzer
Schulz, Hedwig, Geschäftsführerin
Woykenat, Herm., Mag.-Sekretär

17a Schütz, Karl, Pensionär
Kot, Otto, Schlosser
Meier, Friedrich, Oberpostschaffner
Meier, Gustav, Arbeiter
Nähring, Marie, Wwe.
Rusche, Paul, Musiker
Soydt, Marie, Wwe.

18 Schröder, Hermann, jun., Fischhändler
Enders, Paul, Kohlenhdlg.
Goral, Friedr., sen., Arb.
Goral, Friedrich, jun., Arb.
Kausmann, Paul, Dreher
Krawies, Andreas, Arbeiter
Krosegk, Emilie, Wwe.
Krosegk, Paul, Schlossermeister
Kuhlmey, Ernst, Arbeiter
Kuhlmey, Friedrich, Arb.
Mundt, Hedwig, unverehel.
Nadolny, Aug., Kriminalassistent
Neels, Erich, Hdlgsgeh.
Olejnik, Auguste, Wwe.
Olejnik, Willi, Fischer
Pietzkowski, Herm., Schuhmacher
Pullwitt, Oskar, Arbeiter
Rößler, Berta, verehel.
Schönemann, E., Stenotypistin
Schütze, Erna, unverehel.

19/20 Erste Deutsche Fein-Jute-Garnsp. A.-G.*
Brennecke, Paul, Werkmeister
Brennecke, Paul, Dreher
Brennecke, W., Dreher
Gentz, Martha, Wwe.
Kadolph, Franz, Arbeiter
Pieper, Paul, Lederarbeiter
Pritsche, Alfred, Dreher
Tepper, August, Arbeiter
Wozny, Reinhold, Arb.

21 Erste Deutsche Fein-Jute-Garnspinnerei A.-G.*
Gronau, Otto, Arbeiter
Großmann, E., unverehel.
Großmann, Emil, Schiffer
Großmann, Wilh., Schiffer
Gutte, Erich, Verkäufer
Hamann, Karoline, Wwe.
Kadenbach, A., Maschinist
Ruck, Gustav, Arbeiter
Scheputat, Bernhard, Arb.
Sprung, August, Arbeiter
Sprung, Wilhelm., Wwe.
Töpfer, Karl, Arbeiter

22 Bensch, Karl, sen., Fell- u. Häutehandlung
Bensch, Karl, jun., Kaufm.
Jacobi, Anna, Wwe.
Jacobi, Erich, Posamentier
Kanzow, Johannes, Hausdiener
Rola, Anton, Arbeiter
Wienecke, Fritz, Arbeiter
Wienecke, Wilh., Schlosser
Wolter, Robert, Pianist

23 Liborius, August, Schiffer*
Bettin, Erich, Ofensetzer
Deichgräber, Adolf, Kernmacher
Frenzel, Reinhold, Kernmacher
Heidepriem, August, Arb.
Heidepriem, W., Schlosser
Krüger, Albert, Schiffer
Krüger, Ernst, Töpfer
Meyer, Eduard, Tuchmacher
Sauer, Marie, Wwe.

24 Brandt, Max, Gastwirt
Borchardt, Albert, Arbeiter
v. Rüdiger, A., Pensionärin
Stockmann, Otto, Arbeiter
Stortz, Walter, Schlosser
Vicum, Hermann, Arb.

25 Bergemann, W., Rentner
Ballermann, Karl, Fahrstuhlführer
Bergemann, W., Schlosser
Borchardt, Willi, Schmied
Kanaretzky, Franz., Wwe.
Kanaretzky, Johanna, unv.
Sadschewski, Herm., Arb.

26 Hörske, Otto, Schiffer
Halle, Gustav, Platzmeister
Höring, Albert, Maschinenarbeiter
Hörske, Martha, unverehel.
Hübner, W., Schiffbauer
Kähne, Paul, Arbeiter
Letz, Max, Weißgerber

27 Krumbholz, Emma, Wwe.
Hünecke, Emilie, Wwe.
Jacobi, Ida, unverehel.
Jüngling, Richard, Tischler
Kollatschni, Daniel, Arb.
Krumbholz, Ernst, Kaufm.
Schulze, Otto, Dreher

28 Moltrecht, Emilie, Wwe.
Bloh, Theodor, Vergolder
Gebhardt, Erich, Arbeiter
Marczyniak, Frieda, Wwe.
Moltrecht, Georg, Kaufmann
Moltrecht, Otto, Kolonialwarenhandlung
Seeger, Erich, Schlosser
Stachetzki, Alexander, Arb.
Stachetzki, Gustav, Arb.

29 Wilke, E., Kohlenhdlg.
Ehras, Julius, Oberpostschaffner
Frauböse, Otto, Arbeiter
Henkel, Wilh., Schneider
Jung, G., Stukkateur
Wilke, Heinr., Hdlgsgeh.

30 Gutkuhn, August, Former
Borchardt, Frieda, unv.
Gray, Franz, Arbeiter
Knönagel, Friedrich, Arb.
Knönagel, Paul, Sattler
Knönagel, Walter, Arbeiter
Mitzlaff, Agnes, Witwe
Müller, Paul, Arbeiter
Mürl, Adolf, Anstreicher
Runge, Otto, Arbeiter
Schroeder, Auguste, Witwe
Schroeder, Emma, unv.
Zuromsky, Marie, Witwe

31 Tolkemitt, F., Postsekretär
Kabler, Gustav, Handelsvertreter
Tolkemitt, A., Zigarrenm.
Zeitz, Willy, Oberpostsekr.

32 Stimming, Otto, Versich.-Beamter
Harnau, Charl., unverehel.
Hirsch, Joseph, Arbeiter
Runge, Wilhelm, Musiker
Rybicki, Bruno, Arbeiter
Rybicki, Viktoria, verehel.
Schartau, Gust., Tischler
Stimming, W., Buchbinder
Wdowicki, Albert, Maler
Wdowicki, Andrens, Arbeiter

33 Fischer, Paul, Arbeiter
Altenkirch, Anna, Arb.
Gensch, Walter, Former
Hanke, Paul, Schuhmacher
Höfer, Theodor, Arbeiter
Müller, Willi, Dreher
Siemsen, Willi, Kutscher

34 Wernitz, Friedrich, Arb.
Hummel, Albert, Arbeiter
Kühn, Ferd., Zimmermann
Lindner, Alwin, Schmied
Molowitz, Erich, Lithograph
Schottstädt, Friedrich, Arb.

35 Stadtgemeinde
Inter, Bernhard, Arbeiter
Niederschuh, Herm., Walzenführer
Niederschuh, Kurt, Elektromonteur
Sellin, Alfred, Arbeiter
Sellin, Sophie, verehelicht
Wilke, Emilie, Witwe

36 Meinecke, Herm., Bäckermst.
Krüger, Klara, Witwe
Meinecke, Auguste, Wwe.
Scharfenberger, H., Bäcker
Wagner, Gustav, Bezirks-Schornsteinfegermstr.

37 Meinecke, Herm., Bäckermeister*
Aeser, Albert, Artist
Drossel, Franz, Müller
Lenz, E. R. Lothar, Kolonialw.- u. Delik.-Handlg.
Lohn, Friedr., Händler
Loose, Margar., verehelicht
Metzenthin, A., Schlosser
Metzenthin, Louis, Arbeiter
Rzepka, Elisabeth, verehel.
Taege, Ernst, Weißgerber
Ullrich, Minna, Witwe
Weißel, Johann, Arbeiter
Weißel, Willi, Dachdecker

38 Garfs, Herbert, Kaufm.*
Frenzel, Willi, Schlosser
Hintze, Willy, Kutscher

39 Garfs, Herbert, Kaufm.*
Krüger, Ernst, Arbeiter

40 Garfs, Herbert, Kaufm.*
Dreiecke, Anna, Witwe
Joswig, Walter, Schlosser
Scherschinski, E., Former
Zemlin, Wilhelmine, Wwe.

41 Grupps Erben
Günter, Eberhard, Elfenbeinschnitzer
Slesina, Ernst, Mittelschullehrer
Sporkert, Wilhelm, Elektromonteur

42 Reime, Otto, Architekt*
Altenkirch, Gust., Gärtner
Altenkirch, Otto, Arbeiter
Fischer, Erhard, Korbmacher
Heile, Albert, Arbeiter
Hintze, Emma, Witwe
Huber, Hedwig, Kunstgewerbelehrerin
Kreuchwig, Wilh., Schneider
Lottmann, Alb., Hausdiener
Lottmann, Anna, Witwe
Lottmann, Anna, unverehel.
Norddeutsche Baugesellschaft m. b. H.
Rank, Gottlieb, Prokurist
Rank, Martha, Helferin
Schubert, Helmut, Arbeiter

43 Brätz, Karl, Kaufmann
Brätz, Walter, Kaufmann

44 Siegmund, Rob., Töpfer
Busse, Hans, Schlosser
Dengler, O., Steindrucker
Elsen, Peter, Techniker
Hanke, Ferd., Schneider
Pietrowski, Friedrich, Bote
Siegmund, Elisabeth, Wwe.
Steguhn, August, Schuhm.
Stilgenbauer, R., Mühlenbauer
Straßdaß, Friedr., Former
Wagner, Willi, Schlosser
Weber, Aug., Schuhmacher

44a Riek, Fritz, Pferdehdlr.*
Frehe, Alfred, Bezirksschornsteinfegermstr.
Riek, Wilhelm, Fleischer
Thiele, Erich, Ankerwickler
Thiele, Karl, Steinsetzmstr.

45 Stadtgemeinde
Böttcher, Friedrich, Agenturvertreter
Böttcher, Friedrich, Arbeiter
Lahn, Paul, Arbeiter
Neue, Albert, Baggermstr.
Schwarz, Walter, Schlosser
Schwenn, Luise, Witwe
Tressin, Wilhelm, Arbeiter
Zarth, Eduard, Arbeiter

46 Gierke, Otto, Händler
Burdack, G., Dachdeckermstr.
Heinitz, Fritz, Arbeiter
Heinitz, Karl, Feuerwehrm.
Hirschmann, Aug., verehel.
Palm, Frieda, Arbeiterin
Schneider, Rob., Obermelker

47 Stadtgemeinde
Lettau, Franz, Arbeiter
Lück, Herm., sen., Zimmerm.
Lück, Herm., jun., Zimmerm.

48 Herbst, F., Schutzm. a. D.
Ehrentreich, Wilh., Graveranstalt
Herbst, Erna, Putzmacherin
Kröcher, Herm., Delikat.- u. Konfitüren-Handlg.

49 Stadtgemeinde
Bauch, Oswald, Müller
Bsdenga, Alois, Kranführer
Bsdenga, Gertrud, Witwe
Bsdenga, Johann, Arbeiter
Fischer, Anna, Arbeiterin
Fischer, Laura, Witwe
Palm, Fritz, Kellner

50 Schuckert, Friedr., Arbeiter
Lack, August, Invalide
Szepanski, Friedr., Arbeiter

51 Casper, Robert, Malermeister
Casper, Frieda, unverehel.
Casper, G., Schuhmachermeister
Heise, August, Invalide
Lehmann, Walter, Schlosser
Schmidt, Otto, Arbeiter
52 Thomas, Gotthilf, Maurer
Haas, Ewald, Schlosser
Reimer, Erich, Weißgerber
Schulze, Herm., Masch.-Arb.
Wilke, Paul, Schuhmacher
53 Schulze, M., Kontoristin, und Luise, Witwe
54 Vocke, Reinh., Bäckermstr.
Altenkirch, Alb., sen., Arb.
Altenkirch, Alb., jun., Arb.
Meuchau, Paul, Arbeiter
Schulze, Willi, Klempner
Voigt, Ernestine, Witwe
55 Hartmann, Paul, Bäckermeister
Burgemeister, E., Dienstmädchen
Hartmann, Anna, unverehel.
Krüger, Ida, Witwe
Lauck, Karl, Gewerbelehrer
Müller, Johannes, Mag.-Obersekretär
Weber, Georg, Bäcker
56 Raisner, B., Tischlermstr.
Albrecht, Hedw., Kontoristin
Kelch, Albert, Arbeiter
Kelch, Frieda, Verkäuferin
Meinhardt, E., Sportartikel
Schultz, Otto, Lehrer
Vercruysse, Wilhelm, Arb.
Wähnert, Jul., Werkzeugm.
57 Schneider, O., Gärtnereibesitzer*
Albrecht, Karl, Arbeiter
Klatt, Erwin, Anstreicher
Müller, Margarethe, Wwe.
Pätzke, Helmut, Arbeiter
Schenke, Karl, Arbeiter
Schenke, Otto, Arbeiter
Schieferdecker, Herm., Bürogehilfe
Schneider, Otto, Arbeiter
Staatz, Luise, Plätterin
Weitsch, Auguste, Witwe
58 Wiechert, Adolf, Kaufmann
Fiedler, Hermann, Privatmann
Pahnke, Helene, Wwe.

Große Münzenstraße

1 Conitzer, Herm., Kaufmann
Franke & Mosse, Kinder-Konfektion
Kirsch, Georg, Dekorateur
2 Haubold, Oskar, Filialleiter
Kaiser, Elise, verehelicht
Karow, Julius, Schlosser
3 Müller, Marie, Witwe
Arnold, Willi, Musiker
Brode, Marie, Schneiderin
Donat, Irene, Telegr.-Geh.
Fischer, August, Zigarrengeschäft
Müller, Erwin, akad. Maler und Photograph
Müller, Joh., Schneiderin
Müller & Schweitzer, Photograph. Atelier
Taege, Frieda, verehelicht
4 Giesen, Ernst, Tapezierermeister
Giesen, W., Tapez. u. Dekor.
Gröpler, Gustav, Maler
Schulz, Paul, Zeichner
5 Leppin, O., Tischlermstr.
Barthelmeus, Franz, Kfm.
Barthelmeus, M., Witwe
Boede, Max, Arbeiter
Heise, Paul, Arbeiter
Kickel, Anna, Witwe
Maelzer, Helene, Schneiderin
Maelzer, M., Buchhalterin
Pahlke, Albr., Landwirt, Dipl. agrar.
Perlick, Otto, Polsterer
Ribbe, E., Wwe., Wäschestickerin
Rosentreter, Konrad, Rechnungsrat
Selchow, Ernst, Arbeiter
Solanski, Joh., Bauarbeiter
Sommer, Willi, Wiegemstr.
6 Volksbibliothek Brandenburg e. V.
Militz, Georg, Arbeiter
Militz, Herm., Tuchmacher
7 Peltzer, Adalb., Kfm.
Peltzer, Ad., Färb.-Chemiker
8/9 Moltrecht, Otto, Kaufm., Materialw.-Handlg.
Bölke, Willi, Schlosser
Ehling, Erna, unverehel.
Moltrecht, Elfriede, Telegr.-Beamtin
Schüler, Erna, Stütze
Schüler, Wilhelm, Arb.
10 Jahn, Hermann, Kaufm.
Franke, Anna, geb. Dehnicke, Arbeiterin
Jacob, Johanna, Plätterin
Jahn, Erich, Zapfer
Jahn, Paul, Uhrmacher
Neumann, Paul, Maler
Tegener, Gustav, Arbeiter
Zoll gen. Zalik, Lorenz, Arb.
11 Schmidt, Georg, Dachdeckermeister*
Arlt, Robert, Schlosser
Oberländer, G., Dachdecker
Schmidt, Fritz, Dachdecker
Schmidt, Max, Steuersekr.
Schulze, Otto, Schiffer
12 Salinger, Salomon, Kfm. u. Konkursverw.
Fabrikarb.-Verb. Deutschlds.
Heinrich, Artur, Arbeiter
Kniebel, Simon, Kaufmann
Rabe, Anna, Witwe
13 Sengespeik, Fritz, Mälzereibesitzer
Hake, Minna, Wwe., Wirtschafterin,
Jung, Otto, Kaufmann
Leonhardt, A., techn. Kfm.
Uppendahl, Erna, Korrespondentin
Uppendahl, J., Tapezierer
14 Stadtgemeinde
Raebiger, Herm., Hausmstr.
Rolandschule
15 Synagoge
Lewinsohn, Max, Lehrer u. Kantor
16 Tafel, F., Bäckermstr.
Innungskrankenkasse der Bäcker
Stube, Paul, Bäcker
17 Hartung, H., Restaurateur*
Anders, Georg, Schlosser
Anders, Paul, Betriebsschreiber
Mebus, Paul, Tischler
Mölter, Fritz, Schleifer
Mölter, Martha, Witwe
Patz, Auguste, Witwe
Peter, Helene, unverehelicht
Peter, Wilhelm, Rentier
Rudolph, Louis, Restaurat.
Schafft, W., Schneidermstr.
Schlüter, Fritz, Schlosser
Spiesecke, Margar., techn. Lehrerin
Spiesecke, Rudolf, Kassierer
Thiesen, Adolf, Kaufmann

Kleine Münzenstraße

1 Stadtgemeinde
May, Fritz, Redakteur
Nehl, Karl, Buchbindermeister
Schonert, Marie, verehel.
2 Voges, Elise, Witwe
Gentz, Erich, Buchhalter
Herfurth, Otto, Arbeiter
Plötz, Johanna, Witwe
Voges, Irmgard, verehel.

3 Allgem. Ortskrankenkasse*
4/5 Allgem. Ortskrankenkasse*
Gericke, Fritz, Konditor
Kaczmarek, Anton, Arbeiter
Pohle, Emilie, Witwe
Tamm, Adolf, Krim.-Betr.-Assistent
Tamm, Margar., Bürogeh.
Tamm, Volkmar, Elektro-Installateur
Vogel, Martha, Witwe
6 Kühn, Emma, geb. Görne
Appel, Minna, Witwe
Behling, August, Invalide
Hillinger, Ida, Friseuse
Kriwitz, Paul, Schlosser
Kühn, Franz, Tischlermstr.
Kühn, Klara, unverehelicht
Seidenberg, Berta, Friseuse
7 Krätzmer, M., unverehel.
Altmann, E., Schwester
Altmann, Emilie, Witwe
Krätzmer, M., Schneiderin
8 Lehmann, Alb., Bäckermstr.
Ebertowski, W., Schmied
Güldenpfennig, Karl, Arb.
Lehmann, Erich, Bäckermeister
9 Voß, Otto, Korbmacher
Deutscher Industrieverband
Kausmann, M., Fleischer
Sielaff, Walter, Arbeiter
Voß, Kurt, Arbeiter
10 Richter, Hedwig, geborene Vogel*
Bungat, Gust., Stellmacher
Hübener, Fritz, Schlosser
Hübener, Paul, Arbeiter
Lehmann, Rob., Stellmacher
Neumann, Gustav, Strafanstalts-Oberwachtmstr.
Neumann, Willi, Tischler
Siegert, August, Hauptagent
Stegemann, E., Schlosser
11 Augustaschule
Feuerwehr-Depot
12 Knoll, Friedrich, Fleischer
Gajek, Anton, Arbeiter
Köhler, Karl, Arbeiter
Krause, Anna, geb. Stockmann, Witwe
Kreitling, Karoline, Wwe.
Nagelschmidt, F., verehel.
Wagener, Otto, Maurer
13 Eckardt, Julius, Kaufmann
Buchholz, Paul, Arbeiter
Eckardt, Herbert, Hdlgsgeh.
Iloff, Paul, Arbeiter
Iloff, Wilhelm, Arbeiter
Michaelis, Heinz, Schlosser
Peine, Heinr., Buchhalter
14 Friedrich, Karl, Schlossermeister*
Altenkirch, Wilh., Gärtner
Becker, Auguste, Witwe
Böse, Hugo, Maler
Cierpka, Hedwig, Arbeiterin
Gundermann, Karl, Arb.
Heese, Albert, Heizer
Kühn, Klara, Näherin
Lewandowski, Anna, gesch., Arbeiterin
Lubaczewski, Martin, Arb.
Panten, Wilhelm, Arbeiter
Patze, Selma, Arbeiterin
Scheidemann, Paul, Arb.
Schmidt, Richard, Former
Zielinski, Joh., Arbeiter
Ziepel, Wilhelm, Arbeiter
15 Nilges, Otto, Musikmstr.
Dassow, Franz, Walzer
Deunert, Henriette, Witwe
Krone, Erna, Lageristin
Scheide, Willi, Bahnarb.
Seeger, Willi, Arbeiter
Wühn, Albert, Straßenb.-Wagenführer
16 Wiese, Theodor, Schlosser
Seehagen, Lisbeth, verehel.
17 Wendland, Ernest., verehel.
Czaja, Wilhelm, Arbeiter
Wendland, Max, Schlosser
18 Klimmeck, Max, Schlosser
Gerhardt, Wilhelm, Arb.
Jakob, Walter, Arbeiter
19 Klimmeck, Max, Schlosser*
Buch, Elise, Witwe
Hermann, Otto, Arbeiter
Hildebrandt, Walter, Arb.
Klimmeck, Eduard, Maurer
Krüger, Luise, Arbeiterin
Kurzke, Joh., Zimmermann
20 Schröder, Karl, Fischhdlr.*
Breier & Co., Kraftfahrzeug-Reparaturen
Eichhorn, Adolf, Korbmöbelfabrik
Friedrich, C., Schlosserei u. Brunnenbau
Ganschow, Emil, Filz- und Lederschuhw.-Fabrik
Hoppe, Emma, Konfektions-Werkstätten
Hünicke, Alfred, Malermstr.
Rosal, J., Kleiderfabrik

Nauener Straße

(unbebaut)

Neuendorfer Straße

1 Kutzbach, Marie, Wwe.
Gröbler, Walt., Weißgerber
Langnickel, Franz, Arb.
Schicke, Karl, Arbeiter
Schubert, Karl, Schriftf.
Tennert, Rich., Maschinist
Weinholz, Herm., Dreher
2 Voß, Richard, Arbeiter
Völke, Friedrich, Arbeiter
Hechel, Richard, Arbeiter
Schönemann, Marie, Wwe.
Schulz, Hermann, Stellm.
Thiede, Berta, Wwe.
3 Thurm, Emma, geborene Henning*
Dreßler, Auguste, Wwe.
König, Karl, Chauffeur
Nielebock, Herm., Maler
Schnitt, Otto, Schmied
Steffen, Wilh., Arbeiter
Stüwer, Paul, Former
3a Thurm, Emma, geborene Henning*
Altenkirch, Wilh., verehel.
Buchtan, Hermann, Arb.
Flügge, Friedr., Schlosser
Flügge, Otto, Dreher
Flügge, Robert, Arbeiter
Mahlke, Helene, Wwe.
Säger, Wilhelm, Tischler
Siebert, Paul, Arbeiter
Wagner, Karl, Schneider
3b Kleßen, Ferd., Zimmermann
Altenkirch, Georg, Tischler
Bernau, Frieda, Wwe.
Biedermann, Paul, Arb.
Dröske, Paul, Arbeiter
Fricke, E., Zigarrenmacher
Hübener, Hermann, Arb.
Kleßen, Ferd., Straßenb.-Angestellter
Marchwicki, Thomas, landw. Aufseher
Mehlhase, Otto, Former
Trieb, Anna, Wwe.
4 Goldberg, Auguste, Wwe.
Braune, Albert, Arbeiter
Hanuschek, Aug., Zigarrenmacherin
Krebs, Bruno, Glaser
Langerwisch, Herm., Hausd.
Mainusch, Martha, Arb.
Massig, Franz, Arb.
Mucha, Johann, Arbeiter
Twierczynska, Marie, Arb.
Voigt, Ernst, Arbeiter
Voß, Gustav, Schlosser
5 Knorr, Paul, Bäckermstr.
Altenkirch, Paul, Pförtner
Gaffert, Auguste, Wwe.
Hinze, Luise, Wwe.
Nix, Berta, sep., Arb.
Räck, Friedrich, Arbeiter

6 Tittel, Anna, geb. Ebel*
Albrecht, Wilhelm, Arb.
Lange, Fritz, Rentier
Niethe, Auguste, Wwe.
Seifert, Wenzel, Arbeiter
Stackebrandt, Hans, Arb.
Trosse, Erich, Maler
6a Kaiser, Wilhelm., Wwe.
Behrendt, Erich, Schmied
Beust, Wilhelm, Schlosser
Borrosch, Kurt, Arbeiter
Deetz, Ernst, Arbeiter
Hahn, Karl, Arbeiter
Hartig, Erich, Arbeiter
Heinrich, Paul, Bäcker
Kemnitz, Gustav, Schlosser
Löbelt, Georg, Stellmacher
Meier, Ida, Näherin
Meyer, August, Arbeiter
Müller, Emma, Wwe.
Müller, Ernst, Dreher
Müntel, Herm., Schmied
Neek, Willi, Former
Nothe, Adolf, Arbeiter
Schulz, Karl, Steindrucker
6b Spiller, Otto, Fleischermeister
Genrich, Dora, Schwester
Genrich, Elisabeth, Wwe.
Genrich, Elisabeth, Stenot.
Genrich, Ferdinand, Kaufm.
Genrich, Julie, Telegr.-Gehilfin
Genrich, Katharina, Stütze
Ihwe, Emma, Wwe.
Spiller, Erich, Fleischer
7 Krug, Wilhelm, Kaufm., Materialw.-Hdlg.
Caspari, Siegbert, Rentner
Foula, Berta, Wwe.
Foula, Emil, Schlosser
Glaser, Ferdinand, Buchh.
Kettnitz, Franziska, Wwe.
Mangelsdorf, Charlotte, Schneiderin
Mangelsdorf, W., Schneidermeister
Steinbrückner, Val., Bildhauer-Werkführer
Welzel, Franz, Schlosser
8 Brögelwirth, Joh., Malermeister
Dreibrodt, F., Zuschneider
Friedrich, Herm., Arbeiter
Hannibal, Emma, unverehel.
Krußig, Joh., Bankbeamter
Lehmann, Franz, Arbeiter
Menzer, Ludwig, Arbeiter
Meyer, Alwine, geborene Kabelitz, gesch.
Mollenhauer, Frieda, geb. Steffens, verehel.
Richter, Herm., Schneider
9 Boock, Reinh., Spedit.
Baeß, Wilhelm, Landwirt
Kohlitz, Wilhelm, Kutscher
Schulze, Erich, Lagerist
Schulze, Karl, Expedient
10 Boock, Reinhold, Sped.*
Eichhorst, Michael, Arbeiter
Krüger, Frieda, Arbeiterin
Nettig, Otto, Arbeiter
11 Schwinning, Berta, Wwe.
Bengsch, Paul, Arbeiter
Bielenberg, Erich, Steindr.
Dittmann, Luise, Wwe.
Hammerschmitt, Anton, Schlosser
Heinemann, Joh., Werkf.
Jakusch, Richard, Schlosser
Neumann, Max, Friseur
Schläwe, Fritz, Kassenbeamter
Schwinning, Erich, Lagerist
Timm, Otto, Schmied
Vollert, Rich., Zigarrenmacher
Zabel, Wilhelmine, Wwe.
13 Gebhardt, Franz, Händler
Altenkirch, Rudolf, Arbeiter
Behrendt, Ernst, Arbeiter
Gantner, Ernst, Schlosser
Hofmann, Johann, Fleischer
Letz, Karl, Laternenwärter
Remus, Karl, Schuhmacher
Römke, Anna, geborene Heinrich, Haushälterin
Zernikow, Wilh., Altsitzer
14 Altenkirch, Frieder., Wwe.
Altenkirch, F., Schneiderin
Altenkirch, Gertrud, Arb.
Altenkirch, Max, Eisendr.
Kade, Wilhelmine, Wwe.
Zander, Karl, Arbeiter
15 Stadtgemeinde
Arras, Paul, Blasinstrumentenmacher u. Musiker
Braune, Emilie, Wwe.
Deetz, Paul, Arbeiter
Knapp, Sophie, Wwe., Waschfrau
16 Kruß, O., Bäckermstr.
Buge, Bruno, Werkzeugschlosser
Guthke, Marie, Wwe.
Havemann, Max, Zimmermann
Markgraf, Otto, Arbeiter
Müller, Otto, Kontorbote
Steinmann, Georg, Tapez.
Steinmann, Herm., Tischler
Steinmann, P., Schlosser u. Vorkosthändler
Völker, Karl, Schlosser
Wilke, Rich., Pol.-Betr.-Assistent
Wollf, Emil, Konditor
Zeuschner, Hedwig, geborene Greczka, verehel.
Zeuschner, Willi, Arbeiter
17 Müller, L., Stellmachermeister
Giese, Auguste, Wwe.
Giese, Otto, Maler
Groebler, August, Schlosser
Grothe, Emma, Arbeiterin
Kluth, Willi, Tapezierer
Nagel, Ernst, Arbeiter
Rien, August, Arbeiter
Rolla, Johannes, Arbeiter
Schmidt, Friederike, Wwe.
Steffen, Wilhelm, Dreher
Stephan, Luise, Wwe.
Zschau, Wilhelm., Wwe.
18/19 Bitterling, Rob., Kaufmann, Mat.-Handlg.
Düring, Otto, Gelbgießer
Leue, Friedrich, Arbeiter
Piede, Karl, Bierfahrer
Zander, Friederike, Wwe., Wirtschafterin
20 Henze, Herm., Klempnermeister
Bartels, Otto, Former
Boettcher, Alfred, Kunstmaler
Boettcher, Max, Kaufmann
Götschel, Herm., Kutscher
Henschel, Otto, Reisender
Jakobs, Robert, Arbeiter
Kofke, Helene, Arbeiterin
Kofke, Martha, Wwe.
Schmidt, E., Schneiderin
Schröder, Frieda, Wwe.
Spielhagen, Ernst, Arbeiter
21 Schumann, Fritz, Schuhmacher
Bay, Herm., Schuhmacher
Herrmann, Erich, Bürogeh.
Kirschke, Alfred, Kupferschmied
Klatt, Wilhelmine, Wwe.
Rudolph, Paul, Elektromonteur
Uppendahl, Elise, geborene Liepe, verehel.
Wendt, Artur, Arbeiter
Wendt, Minna, Wwe.
Wendt, Richard, Arbeiter
Wendt, Walter, Arbeiter
22 Adlerbrauerei, Dirr & Co.*
Albrecht, Martha, Wwe.
Berz, Friedrich, Arbeiter
Brückmann, Theod., Werkzeugmacher
Bunge, Gustav, Arbeiter
Buschmann, W., Restaurat.
Drohmann, Albert, Arb.
Ebel, Karl, Arbeiter

Ebel, Karoline, Wwe.
Freigang, Hermann, Arb.
Henkelmann, Frieder., Wwe.
Iloff, Wilhelm., verehel.
Kiewening, August, Arbeiter
Kiewening, Friedrich, Arb.
Kiewening, Willi, Korbm.
Lüdecke, Emilie, Wwe.
Reinhardt, Ernst, Schlosser
Wendler, R., Metallarb.
Ziemer, Alfr., Büroangest.

23 Schmiedecke, Geschwister
Arnswald, Kurt, Schmied
Brätz, Erich, Arbeiter
Brätz, Paul, Arbeiter
Brätz, Wilhelm, Arbeiter
Fischer, Emilie, Wwe.
Gralewski, Richard, Arb.
Groczek, Max, Zeichner
Groczek, Sophie, verehel.
Groczek, Stephan, Arbeiter
Michaelis, Willi, Tischler
Otto, Ernst, Arbeiter
Runge, Marie, Wwe.
Schmiedecke, Kurt, Kaufm., Materialw.-Handlung
Schulz, Martin, Hdlgsgeh.
Thews, Emil, Friseur

24 Prölß, Johannes, Kaufm.*
Anders, Arthur, Schneider
Brandenb. Molkerei G. m. b. H., Filiale
Garwe, Franz, Arbeiter
Kossack, Agnes, verehel.
Krüger, Herm., Schneidermeister
Kurth, Paul, Hdlgsgeh.
Röscke, Anna, Wwe.

25 Beelitz, Wilhelm, Lehrer, Gohlitz
Conrad, Friedr., Strafanst.-Wachtmeister
Hoffmann, Fritz, Kaufm.
Jewe, Franz, Katastertechn.
Ledder, August, Zollassistent
Zabel, Else, Lehrerin
Zabel, Friedrich, Divis.-Küster a. D.
Zabel, Klara, Musiklehrerin

26 Glänzel, Emil, Fleischermeister
Beyer, Otto, Arbeiter
Buschmann, W., Restaurat.
Friedrich, Karl, Arbeiter
Jaroczynski, Wilh., Weißgerber
John, Emil, Fleischer
Kinnemann, Auguste, Wwe.
Kluge, Bernhard, Waffenmeister a. D., Frau Hebamme
Kluge, Luise, Lehrerin
Pahle, Emma, Wwe.
Rochow, Willi, Schlosser
Schulz, Hilde, Wwe.

27 Knütter, Ferd., Schleifer
Baruschke, Ernst, Arbeiter
Beuster, Auguste, geborene Stahlberg, verehel.
Döhlemann, Otto, Werkst.-Vorsteher a. D.
Knütter, Flora, Zigarrenhandlung
Lehmann, Albert, Oberpostschaffner
Lehmann, Ernst, Kaufmann

27a Große & Schwedler, G. m. b. H.
Götze, Julius, Buchhalter
Götze, Marie, Wwe.
Menz, Dorothee, Wwe.
Rein, Louis, Zimmermann
Schulz, Helene, gesch.
Schwedler, Herm., Tischler
Schwedler, Martha, unv.
Stiller, Karl, Kaufmann
Stiller, Margarete, Kont.
Stiller, Marie, Wwe.
Suthfeld, Albert, Arbeiter
Suthfeld, Wilhelm, Arb.

28 Große & Schwedler, G. m. b. H., Kohlenhdlg.
Bernau, Wilhelm, Arb.
Frederich, Willy, Rendant
Janietz, Josef, Schneider
Kaiser, Karl, Steinsetzer
Schröder, Gustav, Arbeiter
Schröder, Johanna, Wwe.
Strack, E., Postaushelfer
Wiese, Ernst, Schlosser
Wiese, Gertr., Schreiberin

29 Männel, Oskar, Buchdr.
Eisfeld, Albert, Arbeiter
Griebenow, Reinh., Tischler
Heyder, Oskar, Arbeiter
Holdgrün, Hedwig, Arb.
Holdgrün, Herta, Arb.
Männel, Elisabeth, Arb.
Randewig, H., Metallarb.
Schirmann, Luise, verehel.
Stricker, Theodor, Schlosser
Wieder, Robert, Monteur
Winkler, Martha, Wwe.

30 Meye, Albert, Arbeiter
Burow, Fritz, Arbeiter
Dannenfeldt, Elisab., Wwe.
Haselmann, Johann, Arb.
Köppe, Elisabeth, Telegr.-Betr.-Assistentin
Köppe, Gertrud, unverehel.
Köppe, Selma, Telegr.-Gehilfin
Meye, Frieda, Wwe.
Meye, Karl, Arbeiter
Orschel, Reinh., Schlosser
Otto, Friedrich, Arbeiter
Schmidt, Karoline, verehel.
Schmidt, Willi, Arbeiter
Sypniewski, Theodor, Arb.
Wilke, Karl, Arbeiter

31 Albrecht, Karl, Eisendreher
Albrecht, Henriette, Wwe.
Bäricke, Otto, Arbeiter
Bäricke, Wilhelm, Arbeiter
Eckhardt, Erich, Arbeiter
Finzel, Willi, Bautechniker
Friedrich, Herm., Former
Grabitzki, Margarete, Wwe.
Habedank, Gustav, Heizer
Heitzmann, Willy, Schlosser
Leuschner, Alfred, Mag.-Obersekretär
Mühlmann, Karl, Arbeiter
Napiralla, Frieda, Wwe.
Neubauer, K., Goldschmied
Wernicke, Herm., Kutscher

32 Storbeck, Otto, Kaufm.*
Gerster, Otto, Korrektor
Kurth, Fritz, Arbeiter
Lüdicke, Friedrich, Arb.
Merklein, Wilhelm, Arb.
Merten, K., Steindrucker
Merten, Paul, Kaufmann
Piossek, E., Schäftemacher
Schwericke, Ad., Eisendreher
Wennicke, Karl, Schlosser
Wolter, Martha, unverehel.

33 Storbeck, Otto, Kaufmann, Lebensmittel - Großhandlung
Ehrlich, Walter, Kaufm.
Krüger, Arnold, Tischler
Lichy, Paul, Kaufmann
Lichy, Wolfgang, Techniker
Lüke, Wilhelm, Hauswart
Mannebach, Otto, Chemiker
Stahlberg, Paul, Arbeiter
Thams & Garfs, Kolonialwarenhandlung
Zappe, Joseph, Werkmstr.

34 Wolter, Alfred, Kaufmann, Zigarrenhandlung
Bölke, Max, Handlungsgeh.
Bölke, Olga, geb. Schabrodt, gesch.
Brüssow, Georg, Schmied
Friedrich, Franz, Former
Heinz, Elisabeth, Wwe.
Herrmann, Max, Zimmermann
Koch, Hermann, Zollbetr.-Sekretär
Kranepuhl, Ida, Wwe.
Mehl, Emil, Schmied
Reineke, Paul, Schlosser
Rosenhahn, August, Arb.

Schabrodt, Marie, Wwe.
Schulze, K., Schuhmachermeister
Simsch, Adolf, Korbmacher
Sumpf, Karl, Schlosser
Wolter, Hermann, Privatmann
36 Schönefeld, Wilh., Schiffszimmermann
Engler, Rudolf, Straßenbahnschaffner
Güldner, Otto, Schneider
Hoffmann, Julius, Schuhmacher
Köster, Emil, Arbeiter
Petrofsky, Max, Schmied
Schönefeld, Walt., Barbier
Schulz, Paul, Tischler
Trübner, Marie, Wwe.
37 Neubert, Rud., Restaurat.
Eldau, Auguste, Wwe.
Jacob, August, Schuhmachermeister
Marzahn, Otto, Arbeiter
Neuling, Franz, Arbeiter
Schönefeld, Hermann, Arb.
Seidler, Wilhelm, Reichsbahnbediensteter
38 Hoppe, Karl, Automobil-Fuhrwesen
Ciszewski, Johann, Arb.
Holzke, Walter, Kellner
Kluge, Karl, Weißgerber
Kolbe, Paul, Obst- und Gemüsehandlung
Lehmann, Karl, sen., Arb.
Lehmann, Karl, jun., Arb.
Letz, August, Maurer
Müller, Ernst, Maler
Pollack, Hermann, Arb.
Radeske, Marie, Wwe.
Rogge, Otto, Arbeiter
Rohde, Gustav, Arbeiter
Stübing, Karoline, Wwe.
Wesenberg, Gustav, Tischler
39 Borchardt, Franz, Tischlermeister
Borchardt, Minna, Näherin
Graßmann, Agnes, Kolonialwarenhandlung
Graßmann, Albert, Tapez.
Grund, Max, Tischler
Gutschmidt, August, Bahnunterhaltungsarbeiter
Neuendorf, Paul, Schuhmacher
Schmaehl, Erich, Schlosser
Zehm, Albert, Aufseher
40 Graß, Franz, Färbermstr.*
Brösicke, Albert, Heizer
Bunde, Auguste, Wwe.
Dreßler, Paul, Schlosser
Einhorn, Otto, Former
Goltz, Wilhelm, Heizer
Grundmann, Aug., Schmied
Kunz, Joseph, Arbeiter
Kurth, Ernst, Arbeiter
Lehmann, Helene, geborene Knobloch, gesch.
Schulze, Albert, Hausschlächter
Schulze, Siegfr., Schlosser
Schwandt, Ida, Wwe.
Stühmer, Helene, verehel.
Weidner, Reinh., Schmied
41 Koppe, Hermann, Schlosser
Bauch, Hugo, Stellmacher
Dehle, Paul, Arbeiter
Giersch, Walter, Schlosser
Hell, Robert, Schlosser
Herm, Berta, Wwe.
Karge, Otto, Arbeiter
Koppe, Julius, Arbeiter
Langerwisch, O., Zimmerer
Prill, Wilhelm, Arbeiter
Sandner, Karl, Arbeiter
Schmidt, Fritz, Schlosser
Speichert, Minna, Wwe.
Steindorf, Wilhelm, Arb.
Walter, Anna, Wwe.
Walter, Emma, unverehel.
42 Müller, Elise, Wollwarengeschäft
Erleke, Max, Straßenbahn-Lagerverwalter
Ganschow, Wilh., Privatmann
Horst, Hermann, Werkmstr.
Karge, Richard, Arbeiter
Lange, Otto, Weißgerber
Luther, Karl, Heizer
Wischer, Ernst, Arbeiter
Zander, Otto, Dreher
43 Ludwig, Friedr., Restaurat.
Bauer, Willi, Schlosser
Bornemann, Emma, Wwe.
Dreścher, Elfr., Kassiererin
Dreścher, Hugo, Lohgerber
Höpker, Heinrich, Schlosser
Hoffmann, Paul, Werkzeugschlosser
Kübe, Emil, Bäcker
Kübe, Erich, Friseur
Müller, Heinrich, Fleischermeister
Müller, Kurt, Fleischer
Nettig, Hermann, Arbeiter
Scharfenberg, Herm., Arb.
Scharfenberg, Jos., Maurer
Sperling, Paul, Gastwirt
Stranz, Alfred, Reisender
Stranz, Luise, Wwe.
43a Kolkwitz, Paul, Kaufmann
Berkholz, Karl, Barbier
Ernst, Ewald, Tischler
Fuhrmann, Pauline, Wwe.
Güldner, Emilie, verehel.
Kotlarski, Johann, Arb.
Lichtenberg, Anna, Wwe.
Ludwig, Alwin, Schmied
Markmann, Wilh., Werkmeister
Milewsky, Otto, Arbeiter
Motzkus, Klara, pensionierte Krankenschwester
Müller, Max, Kaufmann, Kolonialwarenhdlg.
Müller, Paul, Polizei-Hilfswachtmeister
Paye, Sophie, Wwe.
Rückert, Richard, Kaufm.
Schulze, K., Zimmermann
Schwone, Gustav, Maurer
Vogler, Erich, Arbeiter
Witt, Emma, Arbeiterin
43b Bartlikowski, E., Böttcher
Danker, Friederike, Wwe.
Fulte, Martha, unverehel.
Grobleben, Ernst, Schlosser
Hoffmann, Gustav, Arb.
Jagelmann, Karl, Arbeiter
Jagelmann, Willi, Maler
Karp, Otto, Arbeiter
Krüger, Paul, Friseur
Kurz, Benno, Schleifer
Lieseke, Karl, Schmied
Niehusen, Ernst, Arbeiter
Rybicki, Lorenz, Arbeiter
Schulenburg, Alb., Schriftsetzer
Syfuß, Gustav, Arbeiter
Tennert, Otto, Maschinist
Zippler, Max, Maurer
44 Kolkwitz, Paul, Kaufmt.*
Apelt, Gustav, Arbeiter
Baeß, August, Brauereivertreter
Baeß, Paula, Bürogehilfin
Ehricke, Wilhelm, Arbeiter
Felmberg, Oskar, Schlosser
Hage, Lina, Wwe.
Hillges, Minna, Wwe.
Krumm, Auguste, Wwe.
Lemm, Willi, Eisendreher
Reiß, Berta, Wwe.
Reiß, Karl, Tischler
Schwone, Friedrich, Arb.
Stumpe, Albert, Schlosser
45 Kolkwitz, Paul, Kartoffel-, Getreide- u. Futtermittelhandlung
Baeß, Friedr., Ackerbürger
Baeß, Karol., Schneiderin
Gest, August, Arbeiter
Sommer, Helene, Büglerin
46 Schröter, Marie, Wwe.
Graf, Emil, Arbeiter

Murawski, Max, Arbeiter
Oben, Ernst, Pächter
Pierzynski, Wilhelm, Werkstattschreiber
Putz, Christian, Steinmetz
Reschke, Hermann, Arb.
Reschke, Karl, Arbeiter
Schröter, Erich, Landwirt, Gemüsegeschäft
Schröter, Ida, unverehel.
Ulrich, Walter, Maschinenschlosser
47 Sarnowski, Bernh., Aufseher
Bleichstein, Georg, Schlosser
Eisenmenger, Willi, Lagerverwalter
Engel, Ernst, Steindrucker
Engel, Paul, Arbeiter
Frauenstein, Emil, Konditor
Hagen, Erich, Schlosser
Hagen, Marie, Wwe.
Jacob, Fritz, Arbeiter
Raabe, Martha, Zigarrenhandlung
Rettig, Gust., Rottenführer
Sarnowski, Paul, Arbeiter
Schwabe, Paul, Drechsler
Wollgast, Ewald, Posthelfer
48 Schlüter, Wilhelm, Eisenbahnsekretär
Behrend, Ernst, Packer
Buttrich, Martha, Arb.
Buttrich, Otto, Arbeiter
Gehre, Fritz, Modellenr
Grundmann, Ernst, Steindrucker
Güldenpfennig, G., Schmied
Henne, August, Schlosser
Henne, Kurt, Arbeiter
Hurdorf, Otto, Arbeiter
Kaatz, Karl, Schlosser
Kaatz, Wilhelmine, Wwe.
Krüger, Emma, Wwe.
Krüger, Willi, Dreher
Perlitz, Gerhard, Arbeiter
Roßdorf, Bruno, Kellner
Roßdorf, Otto, Weißgerber
Schäpke, Paul, Metallarb.
Schlüter, Elsbeth, Kont.
Schlüter, Frieda, verehel.
Schulze, Willi, Elektromonteur
Teßmer, Wilhelm, Arbeiter
57 Scholten, W. A., Stärke- u. Sirupfabr. A.-G.
Bruins, Hendrik, Buchh.
Dobrowolski, Math., Aufseher
Kluth, Hedwig, verehel.
Müller, Willi, Kontorist
Stöhr, Gustav, Kaufmann
Ziehm, Albert, Schlosser
58 Scholten, Villa
Best, Johanna, Röntgenschwester
Best, Theod., Fabrikdirektor
58a Klauschke, Alfr., Barbier
Derschau, Paul, Former
Fielitz, Paul, Tuchmacher
Fräderich, Alma, Wwe.
Kusior, Fritz, Weißgerber
Meinecke, Gustav, Arbeiter
Rumschüssel, Friedrich, Arb.
Steinert, Alfred, Kanzleiangestellter
Steinert, Martin, Steindrucker
Steinert, M., Schuhmacher
Tornow, Gustav, Eisenb.-Schaffner
59 Neubert, Hermann, Arb.
Bertz, Wilhelm, Arbeiter
Dames, Willi, Former
Fuchs, Adam, Eisenbahnschaffner
Gobel, Otto, Arbeiter
Gobel, Wilhelmine, Wwe.
Iwaszkiewiez, F., Schlosser
Neubert, Paul, Former
Speer, Hermann, Tischler
60 Haensel, Otto, Kolonialw.-Handlung
Görsdorf, Richard, Korbmacher
Karth, Max, Kaufmann
Kiewning, Albert, Arbeiter
Richter, Friedrich, Arbeiter
Rochlitz, Friedrich, Arb.
Schulze, Max, Heizer
Spieckermann, O., Zimmermann
61 Lucas, Gustav, Former
Besen, Karl, Arbeiter
Giese, Gertrud, Kontoristin
Hoffmann, Karl, Arbeiter
Kersten, Georg, Schlosser
Kersten, Gustav, Arbeiter
Mantei, H., Maschinenarb.
Petznick, Friedrich, Maurer
Rehm, August, Arbeiter
Richter, Friedrich, Arbeiter
Wichmann, Martha, Arb.
62 Lemm, Otto, Weber
Albrecht, August, Schmied
Baatz, Karl, Arbeiter
Bernard, Paul, Schmied
Hoffmann, Fritz, Schlosser
Lampe, Emil, Arbeiter
Rettig, Otto, Arbeiter
63 Stimming, Willi, Handelsmann
Barthauer, Marie, Wwe.
Bergschmidt, Anna, Wwe.
Bentler Fritz, Maschinenmeister
Dames, Auguste, Wwe.
Kinneman, Wilhelm, Arb.
Leykum, Ernst, Bürogehilfe
Müller, E., Elektromonteur
Reuter, Wilhelmine, Wwe.
Schlepping, F., verehel.
Schwericke, F., Klempner
Schwericke, Karl, Schmied
Schwericke, Luise, Wwe.
64 Moldenhauer, R., Privatmann
Heise, Albert, Schneider
Henze, Wilhelm, Lokomotivheizer
Hoffmann, Emil, Schaffner
Hoffmann, Johanna, Kont.
Hünicke, Otto, Tapezierer
Kagels, Hermann, Schreibwarenhandlung
Kirchhoff, Otto, Pensionär
Kirchhoff, Wilhelm, Friseur
Leopold, Karl, Gärtner
Manthey, Herm., Schlosser
Mehl, Minna, Wwe.
Mücke, Paul, Buchdrucker
Mücke, Paul, Dreher
Peschel, Fritz, Musiklehrer, Pianogeschäft
Seidel, Hugo, Musiker
65 Katzke, August, Bäckermstr.
Buchtan, Pauline, Arb.
Fräderich, August, Arbeiter
Kantin, Frieda, Arbeiterin
Kantin, Johanna, Verk.
Kantin, Martha, Arb.
Kantin, Wilhelm, Former
Kempfer, Berta, Wwe.
Kirchhoff, Margarete, Arb.
Kristans, Friedr., Schmied
Lenz, Ida, Wwe.
Reske, Kurt, Zuschneider
Reske, Paul, Böttcher
Röhlich, Wenzel, Ingenieur
Schilling, Kurt, Werkmstr.
Schulz, Berta, Arbeiterin
Weber, Willi, Schiffszimmermann
Wiegner, Johanna, Arb.
Wilsky, Gustav, Töpfer
66 Zirpel, Karl, Schlosser
Bräuer, Marg., verehel.
Gerl, Wilhelm, Arbeiter
Krüger, Frz., Schuhmacher
Lucke, Frieda, verehel.
Männe, Wilhelm, Arbeiter
Nießler, Karl, Arbeiter
Schmidt, Martha, Arb.
67 Brandenb. Metallwarenfabrik G. m. b. H.
Fielecke, Karl, Stellmacher
Frommholz, M., Näherin
Hannemann, August, Arb.
Klahn, Anna, Wwe.

Klahn, Walter, Schlosser
Stützer, Wilhelm, Maurer
Wieprecht, Paul, Arbeiter
Wiesner, Reinh., Sattler

68 Brandenb. Metallwarenfabrik G. m. b. H.
Chem.-techn. Laboratorium G. m. b. H.

69 Brandenb. Metallwarenfabrik G. m. b. H.
Henning, Anna, Näherin
Henning, Wilh., Magazinaufseher

70 Reichsfiskus
Böhme, Ewald, Wächter
Dampfwäscherei Germania (Fritz Karl Rabe)
Höpfner, Friedrich, Kutscher
Jechow, Frieda, gesch.
Rabe, Fritz, Kaufmann

71/72 Kummerlé, Alfred, Fabrikbesitzer*
von Diemar, Gertraude, Privatsekretärin
Fiedler, Gustav, Schlosser
Hintze, Jane, Wwe.
Jonas, Karl, Rentner
Kummerlé, E., Kammgarnspinnerei
Zülicke, Friederike, Wwe.

73/74 Kummerlé, Alfred, Fabrikbesitzer*
Baruth, Albert, Pförtner
Baruth, Albert, Schlosser
Schadebrodt, Albert, Werkmeister
Simon, Julius, Maschinenmeister

75 Uhlig, Paul, Korbmachermeister
Garmatter, Math., verehel.
Hagenstein, Fritz, Zimmermann
Munch, Albert, Arbeiter
Neumann, August, Arb.
Niethe, Otto, Bäcker
Plaue, Ernst, Kaufm.
Thurmann, Paul, Bürogeh.
Zettritz, Anna, verehel.
Zettritz, Max, Schlosser
Zippel, Wilh., Schlosser

76 Richter, Wilh., Händler

77 Richter, Wilh., Händler*
Scheyba, Martin, Maler

78 Kummerlé, Alfred, Fabrikbesitzer*
Appelt, Joseph, Spinnmstr.
Schultheis, Kaspar, Lithograph

79 Zimmermann, K., Bäckermeister
Appel, Klara, Kontoristin
Appel, Richard, Friseur
Becker, Gustav, Arbeiter

80/81 Kösling, Karl, Kaufm.
Czapracki, Frz., Stellmacher
Drewecke, August, Arbeiter
Kösling, Alw., Konfitürengeschäft
Kösling, August, Arbeiter
Kulbe, Günter, Tischler
Paul, Wilh., Buchhalter
Pritschow, Auguste, Stütze
Trensinger, Auguste, verehel.
Winkelmann, Gustav, Materialwarenhandlung

82 Ziem, Hermann, Gastwirt (Jägerhalle)
Dietz, Otto, Zigarrenhdlg.
Friesecke, Rudolf, Schaffner
Krapp, Richard, Friseur
Krüger, Herm., Privatmann
Lebendig, August, Arbeiter
Noack, Friedrich, Schlosser
Noack, Hermann, Arbeiter
Noack, Willi, Werkzeugmacher
Pasdach, Frieda, Arbeiterin
Pasdach, Wilhelm, Schuhmacher

82a Witte, H., A.-G.
Barth, Minna, Wwe.
Bull, Paul, Buchhalter
Dietrich, Hermann, Schiffer
Kemnitz, Karl, Kutscher
Maaß, Albert, Kutscher
Maaß, Albert, Schlosser
Pätzold, Emma, Wwe.
Schulze, Karl, Kutscher
Spannenkrebs, Albert, Arb.
Vogeler, Ernst, Kutscher
Voigt, Elsb., Schneiderin

83 Richter, Albert, Händler
Albert, Heinrich, Werkzeugmacher
Glasik, Anton, Arbeiter
Glasik, Franz, Maschinist
Kammerer, Martha, verehelicht
Kißner, Robert, Invalide
Letz, Hermann, Werkzeugmacher
Richter, Alfred, Gärtner
Thielemann, Franz, Lagerhalter

84 Wernitz, P., Fuhrgeschäft*
Klähn, Marie, Witwe
Klagemann, Karl, Fleischermeister
Schumacher, B., Laborant
Schumacher, K., Handelsm.
Traeger, Paul, Kaufmann
Ulrich, Alfred, Handlgsgeh.
Ulrich, Fritz, Kanzlei-Insp.
Wenzel, Herm., Schneider

85 Ludwig, Marie, Witwe
Bading, August, Arbeiter
Gent, Paul, Lithograph
Jost, Alfr., Polizei-Wachtmeister a. D.
Kohl, Minna, verehelicht, Näherin
Kuhn, Hermann, Arbeiter
Kurzke, Helene, Kontoristin
Kurzke, Paul, Arbeiter
Naumann, Klara, Witwe
Naumann, Max, Vergolder
Rahneberg, M., Näherin
Rahneberg, Otto, Schneider
Schlunk, Emil, Tischler
Thiebach, M., Stenotypistin
Weichsel, Ferdinand, Arb.
Zimmermann, R., Elektromonteur

86 Leetz, Friedr., Zigarrenhdlr.
Brüggemann, Karl, Ausb.-Schaffner
Leetz, Friedrich, Kaufmann
Lösch, Georg, Kellner
Sander, Wilhelm, Arbeiter
Schulz, Anna, Witwe
Schulz, Arthur, Buchhalter
Schwabe, Karl, Arbeiter
Wollny, Gustav, Schneider

87 Feuerwehrdepot

88 Brandenburg. Damenheim*
Felsberg, Otto, Dr., Geh. Studienrat, Oberlyzeal-Direktor a. D.
Herm, J., Reg.-Baurat
Labus, Anastasia, Stütze
Lancelle, Wilhelm, Oberstleutn. a. D., Kaufm.
Sturm, Gertrud, Witwe
Sturm, Richard, Oberinsp.
Upmeyer, Adolf, Dr.-Ing.
Upmeyer, Hans, Kaufmann

88 a Schulze, E., Bäckermstr.*
Beier, Ernst, Mag.-Insp.
Bieck, Gerda, Weißnäherin
Bieck, Karl, Ober-Zollinsp.
Bohm, Anna, Witwe
Deutsche Demokr. Partei, Wahlbüro
Franke, W., Mittelschullehr.
Grahlmann, Joh., Polizei-Obersekretär
Lehmann, Otto, Kaufmann
Meinicke, Karl, Goldschmied
Meinicke, Marie, Witwe
Quitzruth, Paul, Laborant
Träger, Max, Architekt

88 b Busse, Wilh., Architekt u. Maurermeister
Blumenthal, Gust., Eisenb.-Oberingenieur
Busse, Helmut, Kaufmann

Busse, Rud., Bau-Ing.
Hickethier, Hans, Lehrer
Höhndorf, A., Dienstmädchen
Kiehr, Friedrich, Dr. phil., Ober-Studienrat
Matschulat, Franz, Rektor
Oelze, G., Amtsgerichtsrat
Schnelle, Auguste, verehel., Köchin
Schöndube, Alfr., Beamtenanwärter
Söchtig, Otto, Dr. phil., Studienrat
89 Krüger, Gottfried, Kommerzienrat*
Hoffmann, M., Dr., Buchh.
Holsche, Emil, Prokurist
Kausmann, Paul, Former
Nawrazalla, Erich, Arbeiter
Sandberg, Alb., Kontorbote
Uhe, August, Formermstr.
90 Strafanstalt
Bensch, Margarete, Wwe.
Hoffmann, Walter, Hilfswachtmeister
Kiesche, Paul, Strafanst.-Oberwachtmeister
Lehrke, Wilh., Hauptwachtmeister
Oppermann, August, Strafanstalts-Oberwachtmstr.
Rohrlack, Anna, Hausmdch.
Schmidt, Wilhelm, Strafanstalts-Hauptwachtmstr.
Schratt, M., Hausangestellte
Schwerdtfeger, Rudolf, Dr. iur. et rer. pol., Strafanstalts-Direktor
Schwientek, Wilh., Strafanstalts-Hauptwachtmstr.
Sporberg, Hugo, Strafanstalts-Inspektor
Wartenberg, Herm., Strafanstalts-Oberwachtmeister

Neumanns Vorwerk

Reso, Franz, Steinsetzer
Riedel, Paul, Schlosser
Szala, Joseph, Schmied

Nikolaiplatz

1 Briests Erben
Friedrich, Martha, geborene Kinnemann, Anlegerin
Schlattau, K., Bankbeamter
Schlattau, Minna, Witwe
2 Groll, E., Grabdenkmäler, Privatwohn. Hauptstr. 57
4 Hoffmann, Reinh., Kfm.*
Auto- u. Elektrogesellschaft m. b. H.
Gräben, Gg., Schlossereibes.
Klauß, Adolf, Lehrer
Krause, H., Gärtnerei
Landsberg, Kurt, Apotheker
Merten, Klara, Witwe
Regenstein, Wilhelm, Ober-Postschaffner
5 Buchholtz, Blanka, Witwe
Buchholtz, J., Justizobersekr.
Busse, W., Gemeindehelfer
Dobbertin, Rich., Geschäftsführer
Dormeyer, Paul, Magistr.-Obersekretär
Krüger, Max, Schlosser
Maaß, J., Lehrerin i. R.
Maaß, P., Lehrerin i. R.
Schwarz, Walther, Dr. med., prakt. Arzt
Unger, Friedrich, Bohrer
6 Dallso, E., Wwe., Schreibwarenhandlung
Beinhardt, Joh., Schirrmeister i. R.
Goldberg, Arthur, Sattlermeister u. Tapezierer
Harbort, K., Bauführer
Kaiser, Otto, Wagen- und Autolackiererei
7 Wiese, Theod., Malermstr.
Friedrich, August, Kaufmann
Friedrich, Otto, Pol.-Betr.-Assistent
Herdt, Friedr., Spediteur
Schmidt, Anna, Rentiere
Wiersmar, Luitzen, Kaufm.
Wiese, Karl, Maler
8 Reinicke, Willi u. Fritz
Borchers, Adolf, Postinsp.
Dall, Christen, Kaufmann
Grasenack, Wilh., Fleischermeister
Loewenheim, Eugen, Fabrikbesitzer
Matthias, Wilhelm, Dr. med. vet., Tierarzt
Müller, E., Fabrikbes.
Neuendorff, K., Pol.-Major
Reinicke, W., Maurermstr.
Schauwecker, E., Kfm.
Schütze, Gust., Maschinenmeister
Schwedler, A., Kfm.
9 Rulfs Erben
Bonnell, Anna, Lehrerin
Bonnell, Charlotte, Lehrerin
Bonnell, Jean, Kaufmann
Karich, Luise, Witwe
Rulf, Emilie, unverehelicht
Rulf, Helene, Lehrerin
Rulf, Johanna, unverehel.
10 Weißer, Rudolf, Fleischermeister
Stoike, Reinh., Mag.-Insp.
Trost, Beate, Witwe
Trost, Charlotte, Gewerbelehrerin
11 Bergemann, A., Rentier
Schaefer, Luise, Laborantin
Schaefer, Marie, Privatsekretärin
Scholz, Kurt, Handlgsgeh.
Steuerwald, Franz, Lagerist
Stübing, Karl, Kutscher
12 Brose, Auguste, Witwe
Aßmann, Wilh., Hausmdch.
Ausländer, Walther, Oberbürgermeister
Darmer, Joachim, Kapitän z. S. a. D.
Freyer, H., Hausangestellte
Heine, Kurt, Regierungsrat
Langer, Erich, Konfitürengeschäft
Meier, Ferdinand, Eisenbahnschaffner
Reif, Luise, Witwe
Rosetty, Oskar, Kaufmann
Schmidt, Elise, verehelicht, Zigarrengeschäft
Schwanke, G., Händler
Zachert, Gertrud, unverehel.
Zachert, Th., Betr.-Leiter
13 Langner, Karl, Friseur
Brzoska, Joseph, Bürogeh.
Dieschunti, F., Schreiber
Overhoff, W., Betriebsleiter
Panknin, Paul, Händler, Vorkostgeschäft
Paul, Franz, Büroangest.
Pfeffer, Israel, Kaufmann, Kurzwarenhandlg.
Stoffers, Wilhelm., Witwe
14 Voigt, Franz, Privatmann
Dignas, Martha, Geschäftsinhaberin, Papier- und Schreibwarenhandlg.
Feuerstein, Elsbeth, Witwe
Kubach, P., Tabakfabrikate en gros u. en détail
15 Binte, Otto, Kaufmann
Fründ, Willi, Friseur
Jahn, Willy, in Fa. Jahn & Zeidler, Schrott-, Baumaterialienhdlg.
v. Struczynski, H., Witwe
Winkler, Gust., Lokomotivf.
16 Reichsfiskus
Franz, Elise, Hausmädchen
Gaede, Sophie, Wwe.
Guderlei, Helene, Oberköchin
Hornig, August, Nachtaufs.
Landfester, A., Schwester
Metke, Elisab., Schwester

Michaelis, E., Ober-Insp.
Michaelis, Gertr., Lehrerin
Michaelis, Luise, unverehel.
Muhlack, A., Dienstmädchen
Noeldechen, Erich, Dr. med., Arzt
Plume, E., Hausmädchen
Puhlmann, Karoline, Wwe., Kochfrau
Schubert, Ernst, Schlosser
Schultze, Gertrud, verehel.
Schwartz, Käthe, Diakonisse
Sengebusch, G., Schwester
Städt. Kinderheim
Steindorf, Ella, Hausmdch.
Tietz, Käthe, Schwester
Wieters, Max, Buchhalter
Wirrmann, Berta, Stütze
Zippler, Karl, Arbeiter

17 Wolf, Paul, Arbeiter
Albrecht, Ida, Witwe
Gehring, Emil, Knecht
Gehring, Luise, Schneiderin
Heberer, Fr., Restaurateur
Neinert, Berta, Witwe
Schulze, Hermann, Arbeiter
Schulze, Herm., Schlosser
Sellke, Julius, Arbeiter
Zerm, Otto, Arbeiter

18 Schultze, Auguste, Witwe
Blankenhorn, Fritz, Arbeiter
Hesse, Karl, Steuermann
Hintze, Elise, Witwe
Hintze, Paul, Weißgerber
Krone, Auguste, Witwe
Lüdecke, Herm., Maurer
Mächler, Anna, geb. Krone, Witwe
Müller, Helene, Näherin
Neuling, Max, Former
Rietz, Friedrich, Arbeiter
Rietz, Paul, Dreher
Schröder, B., Hausdiener
Schultze, Anna, unverehel.
Stackebrandt, Erich, Arb.
Stavenow, August, Arbeiter
Stolle, Karoline, Witwe
Walther, Franz, Arbeiter

19 Stadtgemeinde
Lensch, Gustav, Wächter
Nikolaischule
Rusch, Rudolf, Hausmeister

Packhofstraße

1 Kisten, Walter, Wäschefabrik

2 Baß, Leni, geb. Steinberg*
Gottgetreu, Lucy, Röntgenassistentin
Kreckow, Paul, Kaufmann
Lauers, Otto, Handlungsgeh.
Mewes, Karl, Rentier
Portius, Reinh., Werkmstr.
Portius, Reinh., Techniker
Schliefke, Klara, Witwe
Wegener, F., Holzhdlg.
Wegener, Fritz, Kaufmann
Zickner, Meta, Witwe

3 Baß, Leni, geb. Steinberg
Baß, Moissei, Ingenieur
Becker, F., Betriebsl.
Becker, Marie, unverehelicht
Brüning, Friedrich, Arb.
Bürger, Felix, Kaufmann
Fischer, Anna, Hausmdch.
Ford & Fordson, Vertretung und Reparaturen
Goebel, Ewald, Kfm.
Mandowsky, F., Privatiere
Niemeyer, H., Kfm.
Spingat & Seelig, Elektromotorenwerke
Triptow, Emma, Arb.
Wallbruch, Elise, geborene Glaner, Witwe
Wallbruch, Emma, unv.
Wallbruch, Joh., Dentistin
Witt, Auguste, Witwe
Wurtzel, Kurt, Bankbeamter
Wurtzel, Max, Bankbeamter
Wurtzel, Paul, Kaufmann

4 Baß, Leni, geb. Steinberg*
Brandenburger Druckerei-A.-G.
Rabe, Fritz, G. m. b. H., Brandenburger Textil-Färberei
Spingat & Seelig

5 Beamten-Wohnungsverein
Beitz, Emma, Witwe
Biechtler, Erna, verehelicht
Feiertag, Franz, Mittelschullehrer
Gohlke, Charlotte, Klavierlehrerin
Gohlke, K., Eisenbahnsekr.
Gullasch, Ernst, Ingenieur
Gullasch, Wanda, Witwe
Hesse, Franz, Handlungsgeh.
Kaehne, M., Amtsgerichtsrat
Kloke, Karl, Schmied und Schlosser
Koch, Emil, Magistr.-Oberinspektor
Prinz, Anna, Witwe
Prinz, M., Privatlehrerin
Wedde, Dora, geschieden
Wiegand, Joachim, Lehrer
Wittich, Karl, Rechnungsrat
Ziemens, Wilhelmine, Wwe.

6 Beamten-Wohnungsverein
Brederlow, Anna, Witwe
Brederlow, Irma, Zuarb.
Brandt, Otto, Ober-Postschaffner
Fleige, Karl, Reichsbankbeamter
Glaevecke, Marie, Witwe
Glaevecke, Wilh., Kassierer
Kaplick, Herbert, Hdlgsgeh.
Kaplick, R., Postassist. a. D.
Kapst, Franz, Lehrer
Kieling, Wilhelm, Lehrer
Knoll, Paul, Kfm.
Steyer, Joh., Ingenieur
Voigt, Willi, Kaufmann

7 Beamten-Wohnungsverein
Bausdorf, Gust., Ober-Postschaffner
Gröbler, Elisabeth, Witwe
Hanschmann, Karl, Ober-Postschaffner
Heffe, Rudolf, Mag.-Insp.
Jahns, A., Ober-Steuersekr.
Parthier, Herm., Polizei-Betr.-Assistent
Rohde, Wilhelm, Ober-Postschaffner
Schwinkendorf, F., Ober-Postschaffner

7 a Beamten-Wohnungsverein
Bandermann, Wilh., Mag.-Obersekretär
Hatzmann, Ferdinand, Vollziehungsbeamter i. R.
Hatzmann, Rudolf, Kaufm.
Hurtz, Gustav, Ober-Postschaffner
Hurtz, Walter, Kaufmann
Krüger, Albert, Ober-Postschaffner
Krüger, A., Büroangestellter
Michael, Otto, Ober-Postschaffner
Schulz, Emil, Werkmstr.
Schweitzer, August, Ober-Postschaffner
Urban, Hermann, Redakteur
Wohlhaupt, H., Privatmann

8 Hinnenburg, Charl., Wwe.
Fromm, Helene, Näherin
Grünbaum, Maximilian, Prof. Dr. phil.
Häuseler, Alfred, Vergolder
Hülsenkamp, Hedwig, Wwe.
Kriele, Rosa, Witwe
Martens, Käthe, unverehel.
Rüthnick, Emma, Witwe

9 Große, Paul, Kaufm.
Goerke, Karoline, Witwe
Mann, Benno, Arbeiter
Probst, Ida, Witwe

10 Reichstein, Karl, jun., Dr. ing. h. c., Fabrikbes.

12 Graß, A., Färbereitechniker
Albrecht, Anna, Dienstmdch.
Alexandrowitz, Sophie, Verkäuferin
Allmers, Ernst, Pol.-Major
Arndt, Margarete, Witwe
Busse, Anna, Witwe
Friesicke, Hedwig, Witwe
Hesse, M., Geh. Justizrat
Keiser, Martin, Stadtgartendirektor
Klatt, Karl, Techniker
Krause, Auguste, Witwe
Lipke, Fritz, Kaufmann
Meinecke, Franz, Lehrer und Organist
Paehle, Johannes, Kaufm.
Seidel, Marie, Witwe
Strobel, Berta, Schwester
Wolthaus, Joni, Witwe
Zander, Wilhelm, Lehrer

24 Fröhnert, W., Viehhändler
Cohn, Sally, Rechtsanwalt
Fröhnert, E., unverehel.
Fröhnert, Kath., Telegr.-Betr.-Assistentin
Hillig, Gustav, Mag.-Insp.
Hinske, Elsa, Witwe
Kemmelmeier, Emil, Kfm.
Petzold, Martin, Geschäftsführer und Rendant der Allg. Ortskrankenkasse
Stark, Wilhelm, Kaufm.
Tainz, Gotthelf, Bildhauer
Voigt, Emilie, Witwe
Westphal, Agnes, Witwe
Zwirn, Mathilde, unverehel.

25 Lange, Georg, Kaufmann
Gebauer, Wilhelmine, Wwe.
Greßin, Franz, Postsekretär
Greßin, Fritz, Referendar
Hartwig, Florentine, Wwe.
Hartwig, Max, Drogist
Kirsch, Paul, Konrektor
Rabe, Wilhelm, Kaufmann
Schlegel, Elise, Filialleiterin
Schlegel, Pauline, unv.
Wachtlin, Moritz, Reichsbank-Obersekretär i. R.

26 Lange, Wilh., Steinhdlg.*
Becker, Willy, Waschmstr.
Bischoff, Georg, Magistr.-Oberinspektor
Bolte, Adolf, Kirchenmusikdirektor
Doogs, Albert, Rechnungsrat i. R.
Doogs, G., Gewerbelehrerin
Kenkel, Elise, Witwe
Kriewitz, Marie, Leiterin d. weibl. Arbeitsnachweises
Loock, Friedrich, Kfm.
Mudra, E., Rechnungsrat
Mudra, Ernst, Gärtner
Mudra, Luise, Krankenpfl.
Mudra, Martha, Lehrerin
Mudra, Paul, Techniker
Reishaus, Paul, Geheimer Rechnungsrat
Richter, Willi, Korrektor
Sißingh, Joh., Kfm.
Soult, Frieda, verehelicht
Soult, Walter, Schlosser
Soult, Wilhelmine, Witwe

27 Jaddatz, Joh., Direktor*
Engelmann, Ernst, Kaufm.
Fabert, M., Wirtschafterin
Görz, R., Mittelschullehrer
Gotte, Anna, Witwe
Hennig, Hildegard, unv.
Hennig, P., Mittelschullehrer
Hooge, Karl, Kaufmann
Kochmann, K., Dr., Rechtsanwalt
Lockhoff, Wilh., Betr.-Assist.
Martin, Paul, Kaufmann
Neumann, M., Direktrice
Roth, Max, Handlgsgeh.
Schmeling, A., Bauführer
Sittig, Armanda, Witwe
Sittig, Hans, Zeichenlehrer
Tybussek, Robert, Monteur

28 Natebus, Anna, Witwe
Dobrunz, Anna, Modistin
Flöter, Olga, Witwe
Gärtner, Elisabeth, Witwe
Geisler, Paul, Mag.-Insp.
Groneweg, Hans-Joachim, Student
Groneweg, Margar., Witwe
Kreusler, Margar., Rittergutsbesitzerin
Lühnsdorf, Karl, Bildhauer
Möhring, P., Kontr.-Insp.
Schultze, Meta, Witwe
Ullrich, Bruno, Kaufmann

29—31 Wiemann, Gebr., Maschinenfabrik und Eisengießerei
Elsner, Käthe, unverehelicht
Elsner, Margarete, Wwe.
Hentschel, Joh., Ingenieur
Hollander, Emil, Ingenieur
Nowak, Adalbert, Kutscher
Rinker, Karol., Hausdame
Schulz, K., Feuerwehrmann
Wiemann, Karl, Ingenieur
Wiemann, Paul, Fabrikbes.

32 Wipperling, Anna

34 Schmidt, Franz, Bürstenmachermeister
Fischer, G., Schneiderin
Fischer, Rudolf, Tapezierer
Juchert, Willi, Bäcker
Schmidt, Otto, Kaufmann
Schmidtko, M., Lokomotivf.

Parduin

1 Weyland, G., Bäckermstr.
Kniebel, Wilhelm, Arbeiter
Lorenz, Alfred, Einrichter
Schablinski, Frz., Gewerbelehrer
Schablinski, Kath., Witwe

2 Weyland, G., Bäckermstr.*
Böttcher, Richard, Nachf., Zentral-Drogerie, Inh. Richard Draber
Böttcher, Richard, Drogist
Böttcher & Sohn, Samenhandlung
Ihlefeld, Alb., Zigarrenm.

3 Henkel, Franz, Landwirt
Henkel, Gustav, Landwirt
Schulz, Fritz, Arbeiter

4 Lorenz, August, Kaufm.
Marschner, C., Spritfabrik
Rengel, Franz, Kaufmann

5 Jerke, Joh., Polizeiassistent
Jerke, Frieda, unverehel.
Jerke, Otto, Büroassistent
Latzke, Emma, Witwe
Lennecke, Erich, Arbeiter
Lennecke, Wilhelm, Arb.
Meyer, W., Schneidermstr.
Schendel, Alfred, Bäcker
Scholte, Amalie, Witwe
Schulz, August, Arbeiter
Schulz, Hermann, Aushilfsweichenwärter
Schulz, Robert, Werkhelfer
Wäger, E., Tiefbautechniker

6 Enders, P., Kohlenhdl.
Abesser, Helene, unverehel.
Arndt, Adolf, Arbeiter
Bock, Robert, Gastwirt (Zum weißen Roß)
Borowiak, Ernst, Arbeiter
Braune, Alb., Vergolder
Braune, Herm., Arbeiter
Buchholtz, Charlotte, unv.
Buchholtz, Margarete, Wwe.
Enders, Erwin, Kaufmann
Ferch, Otto, Arbeiter
Fischer, Gustav, Schlosser
Fischer, Karl, Pol.-Hauptwachtmeister
Gericke, K., Feuerwehrmann
Goletz, Anton, Wirtschafter
Harte, Alfred, Expedient

Heine, Dora, Kontoristin
Ihlefeldt, Minna, verehel.
Koch, Ida, Arbeiterin
Lorenz, Hermann, Arbeiter
Masurek, Johann, Arbeiter
Petsch, Martha, Witwe
Rätsch, Berta, Witwe
Saage, Herm., Schiffbauer
Schmidt, Gustav, Wächter
Schmidt, Otto, Arbeiter
Tiede, Albert, Sattler
Vielitz, Emma, Witwe
Wellnitz, Marie, Arbeiterin
Ziem, Karl, Verw.-Arb.
7 Vocke, Wilhelm, Kanzleisekretär i. R.
Bruhn, Auguste, Witwe
Möllnitz, Karl, Rangierarb.
Winkler, Felix, Bäckermstr.
8 Woldt, Ernst, Rektor
Marr, Lina, Witwe
Schulz, Hildegard, unv.
9 Olbrich, Paul, Stellmachermeister
Bunn, Friedrich, Magistr.-Obersekretär
Krahl, Ernst, Strafanst.-Hauptwachtmeister
Marter, Gertrud, Arb.
Märter, Helene, Arbeiterin
Marter, Oskar, Kanzleisekr.
Olbrich, Wilh., Stellmacher
10 Gorgas, P., Schmiedemstr.
Gorgas, Willi, Schmied
Kramer, Berta, Witwe
Kramer, M., Schneiderin
Paul, Frieda, Verkäuferin
Wolter, Otto, Arbeiter
Wolter, Wilhelm, Arbeiter
11/12 Krebel, Karl, Fleischermeister, Ketzin
Dahle, Karl, Kaufmann
Gebauer, Max, Techniker
Großer, Rob., Fleischermst.
Heilinski, Walter, Viehgeschäft
Hintz, Reinhold, Fortbildungsschullehrer
Jechow, Willi, Arbeiter
Kelz, Ella, Photographin
Kelz, Karoline, Witwe
Kelz, Max, Photograph
Köppe, Ernst, Fellhandlung
Lensche, Richard, Strafanst.-Hilfswachtmeister
Lersch, Berta, unverehel.
Lersch, Frieda, unverehel.
Lersch, Luise, unverehelicht
Saeger, J., Wwe., Privat.
Schöndube, Oskar, Kaufm.
Schulz, Betty, Witwe
Seeger, Hedwig, verehelicht
Tietzer, Herb., Telegr.-Arb.
Ulrich, Otto, Arbeiter
Vogel, Paul, Gärtner
13 Vick, F., jun., Landwirt
Vick, F., sen., Landwirt
14 Scharfe, O., Fleischermstr.*
Gruschinski, Elisab., Wwe.
Gruschinski, Wilh., Masch.-Schlosser
Scheer, Gertrud, geborene Stimming, Witwe
15 Flegel, Franz, Kaufmann*
Klink, Paul, Kaufmann
Schmidt, Paul, Buchdr.
Sonnenberg, Paul, Fleischer

Paulikirchplatz

2 Seyfarth, W., Tischlermeister*
Briell, G., Zuschneider
Gramp, Martha, Buchhalterin
Kernchen, Pauline, Arb.
Meyer, Hulda, Wwe.
Stieglitz, W., Friseur
Thiele, August, Arbeiter
Thiele, Erich, Former
Wulkow, A., Wwe.
St. Paulikirche
3 St. Paulikirche, Diakonat
Günzel, O., Feuerwehr-Feldwebel
Ossig, Fritz, Weißgerber
Wohlgefahrt, Hermann, Kranführer
4 Pauli-Pfarrhaus, Eingang Promenade
Fränkel, H., Pfarrer
Spritzenhaus

Paulinerstraße

2 Zanger, Otto, Schuhmachermeister
Zanger, Gertrud, Sekr.
Zanger, Hans, Metalldreher
3 Lauzius, Minna, Wwe.
Lauzius, Luc., unverehel.
Lauzius, W., Malermstr.
4 Kunisch, Otto, Werkmstr.
Lakemacher, Luise, Wwe.
5 Ferchland, August, Arb.
6 Seeher, Friederike, geb. Meier*
Kobsda, Franz, Arbeiter
Lieberenz, Andreas, Arb.
Sturm, Wilh., Maurer
Sturm, Willi, Arbeiter
7 Juchert, Wilhelm, Arb.
Heinz, Otto, Schlosser
Kunz, Berta, verehel.
Müller, Wilhelmine, verehelicht
8 Stadtgemeinde
Betge, Berta, geborene Trappe, gesch.
Königstedt, M., verehel.
Stender, Willi, Schlosser
Trappe, Frieder., Wwe.
9 Altenkirch, G., Maurer
Altenkirch, Karl, Arb.
Altmann, Karl, Schuhm.
Becker, Wilhelm, Arb.
Schulze, Hermann, Arb.
10 Dekarczyk, A., Näherin
Dekarczyk, Paul, Buchhalter
11 Schensky, Fritz, Schuhmachermeister
Neuendorf, W., Melker
Neuling, Anna, Wwe.
Paul, Anna, Wwe.
12 Gebhard, Paul, Kaufm.*
13 Gebhard, Paul, Kaufm.*
14 Gebhard, Paul, Kaufm.*
15 Hartmann, Franz, Schneidermeister
16 Tonn, Ernst, Handelsm.
Heubeck, Lina, Näherin
Huhnke, W., Buchdrucker
Kutschkowsky, Jul., Arb.
Priegnitz, Wilhelmine, geb. Machnitzky, gesch.
Tesmer, Otto, Arbeiter
Zientek, Rosalie, Wwe.
17 Specht, Gust., Straßenbahnwagenführer*
Neumann, E., Schlosser
Neumann, Max, Schneider
Neumann, Richard, Büchsenmacher
Tau, Bernhard, Schuhmachermeister
18 Naacke, W., Schneidermeister
Franke, Charl., Wwe.
Habenbacker, Raimund, Klempner
Hackert, Anna, Wwe.
Naacke, Georg, Kaufm.
Schäfer, Reinhold, Arb.
Subkowiak, Emma, verehelicht

Petersilienstraße

2 Hochfeld, Marie, Wwe., Plätterin
Breitfeld, Fritz, Dreher
3 Hinze, Gustav, Arbeiter
Harte, Max, Tischler
Richter, Karl, Arbeiter

4 Berkowsky, Karl, Fleischermeister
Berkowsky, E., Fleischer
5 Berkowsky, Auguste, geb. Buch*
Altenschmidt, Heinrich, Schlosser
Brunkow, Otto, Tischler
Patz, Mathilde, Wwe.
6 Pflückhahn, O., Tischler
Schmidt, E., Dienstmdch.
Schmidt, Wilhelm, Arb.

Plauer Straße

1 Wernitz, Rob., Restaurateur
Müller, Marg., Musiklehrerin
Seeger, Friedr., Heizer
Steinmetz, Ed., Böttcher
Vater, Oskar, Buchbinderei u. Papierwarenhandlung
2 Kähne, Wilhelm, Zigarrengeschäft
Becker, Hermann, Arb.
Frensche, Lisbeth, Wollwarengeschäft
Schulze, Marie, Bürogehilfin
Wolschke, Ernst, Arb.
3 Brandenburger Bankverein, Zweigstelle
Eger, Gertr., unverehel.
Eger, Hermann, Stadtältester u. Bürgermeister a. D.
4 Schultze, Max, Bäckermeister
Büttner, Walt., Friseur
Köhler, Ernst, Bäcker
5 Lehmann, E. P., Kommerzienrat*
Postamt III
6 Lehmann, Ernst Paul, Kommerzienrat
Damerius, Th., Stütze
Ehle, Herm., Hausmstr.
Ehle, Willi, Pianist
Lehmann, E. P., Patentwerk
7 Schulze, Paul, Obst- u. Blumenhandlung
Kleeßen, Wilhelm, Arb.
Krüger, Herm., Stellm.
7a Feuerherdt, P., Kaufm.*
Bäß, Wilhelmine, Wwe.
Knöß, Karl, Schlosser
Lindemann, Franz, sen., Privatmann
Lindemann, Franz, jun., Kaufmann
Neumann, Paul, Kaufm.
Schön, Max, Former
Speth, Julius, Hauptmann a. D.
Thiede, Karoline, Wwe.
8 Freydank, J., Brauereibesitzer
9 Freydank, J., Brauereibesitzer*
Holinski, Fr., Schürzenfabrikation
Suhle, Walter, Fahrradhaus
10 Strehlau, H., Fleischermeister*
Kösling, Paul, Bäcker
Straub, Anna, Wwe.
Uppendahl, E., Handelsmann
Uppendahl, Max, Arb.
Uppendahl, Otto, Arb.
11/12 Kleins Erben
Klein, Elisabeth, Wwe.
Klein, Gerh., Kaufmann
Krenckel, E., Kriminalkommissar i. R.
Oschinsky, Wern., Dipl.-Ingenieur
Schulz, H., Kunstmaler
Torges, C. F., Tuche en gros
13 Mählig, Heinr., Buchhalter, Kolonialwarenhandlung
Euen, Ernst, Privatm.
Fischer, Albert, Rentenempfänger
Fischer, Otto, Arbeiter
14 Brandt, Minna, geb. Liepe, Wwe., Getreide- u. Mehlhandel
Büttner, Auguste, Wwe.
Kalitz, Rudolf, Bauunternehmer
Koebe, Max, Landwirt
Koebe, M., unverehel.
Michael, Paul, Ober-Steuerassistent
Zyber, Paul, Schlosser
15 Stauber, K., Privatm.
Gauert, Herm., Kaufm.
Gemberg, Herm., Kaufm.
Goral, Marie, Näherin
Hartmann, A., Schlosser
Hauert, B., Mechaniker
Kadolph, E., unverehel.
Kadolph, G., Näherin
Knitter, Elis., Näherin
Knitter, Marg., Näherin
Paul, Karl, Vers.-Inspektor
Priegnitz, Frz., Kaufm.
Schulze, W., Eisendreher
Stauber, Anna, Buchhalterin
Stauber, H., Konditor
Welz, Georg, Mag.-Obersekretär
16 Rietig, Heinrich, Schuhmachermeister
Armbruster, Johannes, Steindrucker
Koeppe, A., Tischlermstr.
Koeppe, Gertrud, Stenotypistin
17 Strehlau, H., Fleischermeister
Siedow, Gust., Fleischer
18 Adler-Brauerei Dirr & Co.*
Altmann, Anna, Wwe., Restauration
Biebig, Oskar, Former
Menzel, K., Strafanst.-Oberwachtmeister
Neumann, P., Schlosser
Sutor, Adolf, Dampferbesitzer
19 Wiesike, Elisab., Wwe.
Didschuns, Walter, Koch
Enge, Karl, Prokurist
Wiesike, F. W., Weingroßhandlg. u. Weinstuben
20 Wiesike, Weingroßhdlg.
Biermann, Heinrich, Buchhalter
Wiesike, Gerh., Rentier
Wiesike, Justus, Volont.
21 Lehmann, E. P., Kommerzienrat*
Bölke, Otto, Lithograph
Großmann, G., Werkzeugdreher
Konieczed, Fr., Kutscher
Krüger, Robert, Schuhmachermeister
Reinicke, Martha, Arb.
Roethe, E., Verkäuferin
Roethe, M., Näherin
Roethe, Pauline, Wwe.
22 Lehmann, E. P., Kommerzienrat*
Buchholz, Martha, Stenotypistin
Buchholz, Paul., Wwe.
Maschke, Klara, Dienstmädchen
Sickert, Walter, Elektromonteur
Sickert, Frau, Plättanst.
Sommer, Joh., Knecht
Thiele, Fr., unverehel.
Thiele, Theob., Schuhm.

23 Lehmann, E. P., Kommerzienrat*
Bötzer, G., Schneiderin
Bötzer, Otto, Tischler
Bötzer, Therese, Wwe.
„Edelweiß", Wasch- und Plättanstalt
Felscher, G., Dekorateur
Ferchland, Adolf, Installateur
Grabow, Albert, Büroangestellter
Grabow, Paul, Ackerbürger
Grabow, Willi, Bäcker
Schulz, Klara, verehel.
24 Zweig, Fritz, Tischlermeister
Zweig, Fritz, Kaufmann
25 Schubotz, Paul, Tapeziermeister
Frost, Martha, Wwe.
Petzke, Adolf, Fleischer
Starke, Paul, Materialwarenhandlung
26 Knüpfer, Martin, Ing.
Neumann, Hedwig, verehelicht
27 Stadtgemeinde
Bensch, Alfred, Bäcker
Conrad, Charlotte, verehelicht, Korbwarengeschäft
Conrad, Martha, Arb.
Höpfner, Martha, geb. Rammonat, Arb.
Jauernig, G., Musiker
28 Böttcher, Rich., Drogist*
Artl, Johanna, Kaffee und Konfitüren
Dieschunti, Margarete, Wäscheausstattungen
Helwig, Lea, Zigarrenhandlung
Krüger, Frdr., Zigarrenhändler
Postel, Charlotte, Sekretärin
Postel, Hermann, Werkmeister
Postel, Ida, verehel.
Prampain dit Boulan, Hedwig, Wwe.

Potsdamer Chaussee

1 Lucke, Albert, Arbeiter
Bredow, Friederike, Arb.
Buchholz, Elise, Wwe.
Dehmel, Karl, Dreher
Hellwig, M., Tuchmacher
Laehn, Helmut, Tischler
Lucke, Erich, Schriftsetzer
Meier, Friedr., Schmied
Postel, Anna, Wwe.
Scholle, Anna, Wwe.
Scholle, Otto, Steindr.
2 Seeger, Julius, Arb.
Bertz, Alfred, sen., Arb.
Bertz, Alfred, jun., Arb.
Bitterling, Robert, Arb.
Ebel, Alfred, Dreher
Ebel, August, Arbeiter
Ebel, Friedrich, Arbeiter
Kolberg, Willi, Dreher
Rochow, Ernst, Arbeiter
Schröder, Emil, Arbeiter
Schröder, P., Schlosser
Schröder, Wilh., Arb.
Seeger, M., unverehel.
Zaft, Berta, Wwe.
4 Rheinisch-westf. evang. Diakonissenverein
Birkholz, Ernst, Erzieher
Brockmann, Johann, Hausvater
Gehrke, Rich., Erzieher
Gorny, Jul., Waschfrau
Lehrlingsheim
Rieger, A., Erziehungsinspektor
5 Motz & Co., C. W., Metallw.-Fabr., Inh. Walter Glomp
5d Glomp, W., Fabrikbesitzer*
Braumann, Willi, Maschinist
Hackert, Gust., Schlosser
Hilke, Richard, Bäcker
Rochow, Ernst, Arbeiter
Schnittger, Wilhelm, Ingenieur
Schütze, Paul, Arbeiter
Stein, Ernst, Arbeiter
Taube, Arthur, Dreher
Thiele, Aug., Tischler
Wendt, Paul, Schlosser
5e Glomp, W., Fabrikbesitzer*
Jätschmann, H., Schlosser
Jätschmann, K., Dreher
Jätschmann, Max, Schlosser
Jutozinski, Robert, Arb.
Mangelsdorf, Wilhelm, Arbeiter
Mangelsdorf, W., jun., Schlosser
Müller, Fritz, Kaufm.
Perlitz, Gustav, Arbeiter
Schumann, A., Schmied
Schumann, Friederike, Witwe
Schumann, Minna, Arb.
6 Barsekow, K., Mühlenbesitzer, Wust
Lange, Hermann, Lagergehilfe
7 Kabelitz, Karol., Wwe.
Betthause, F., Prokurist
Frese, Karl, Arbeiter
Frese, W., Chauffeur
Heise, Adolf, Arbeiter
Keydel, Karl, Arbeiter
Krause, Gustav, Arbeiter
Krause, Richard, Arb.
Lüdike, Emil, Arbeiter
Lüdike, Karl, Arbeiter
Mania, Bernhard, Arb.
Orwat, Magdalene, Arb.
Sombeck, Alb., Lackierer
Stimming, Berta, Wwe.
Stimming, G., Kutscher
Wegner, A., Rangierer
8 Breier, H., Schlossermeister
Exner, Aug., Chauffeur
Exner, P., Mechaniker
Freyer, Ernst, Eisenbahn-Inspektor
Hennig, Ernst, Techniker
Klein, Walter, Kaufm.
Krantz, Paul, Arbeiter
Liere, Johann, Lagerverwalter
Mitzkowski, Gust., Arb.
Neißner, Georg, Kaufm.
Schrader, Karl, Kaufm.
Zarbock, Ad., Bürobote
15 Hörning, Alb., Kutscher
Dehmel, Marie, Wwe.
Heese, Auguste, verehel.
Heise, Karl, Arbeiter
Mielcarek, Anna, Wwe.
Pliquett, W., Klempner
Schleese, Fritz, Arbeiter
Schleese, Gustav, Arb.

Potsdamer Straße

1/2 Nicolai, Max, Gasthofsbesitzer (Zum goldenen Stern)
Thieleke, Luise, verehel.
3 Reichstein, Max, Versicherungs-Inspektor
Brumerloh, J., Fleischer
Exner, Berta, Arbeiterin
Exner, Rich., Arbeiter
Fröhlich, M., verehel.
Kaubisch, A., Schlosser
Krüger, Ernst, Exped.
Mangelsdorf, A., Wwe.
Pose, Karl, Feilenhauer

Przelias, A., Fahrradhändler
Rachut, Max, Arbeiter
Riep, Willi, Schlosser
Scholz, Ernst, Schlosser
Vaupel, Friedrich, Arb.
4 Heßler, F., Kaufm.
Nünninghoff, Konrad, Studienrat
Schlägel, Julius, Privatmann
Seeger, Richard, Arb.
5 Schultze, A., Handelsgärtner*
Gester, Klara, Wwe.
Mitzlaff, E., verehel.
Senula, Paul, Arbeiter
v. Soult, Anna, verehel.
Woltersdorf, Franz, Tapezierer
Woltersdorf, Karoline, Witwe
6 Schultze, A., Handelsgärtner
Schilling, Walter, Arb.
7 Müller, Anna, Wwe.
Gottlieb, Willi, Friseur
Leopold, Emil, Kaufm.
Reinelt, Bernh., Arb.
8 Specht, Friedrich, Dachdeckermeister
Kresse, Georg, Lehrer
Kresse, Hildegard, Buchhalterin
Kunert, P., Korbmacher
Specht, Fritz, Dachdeckermeister
Taube, Leop., Konrektor
8a Hechel, Wilhelm, Gärtnereibesitzer
Buchholz, Otto, Lehrer
Döring, B., Schneiderin
Hechel, Fritz, Schlosser
Heidebleck, Ferdinand, Kaufmann
Muhsold, Ida, Wwe.
Muhsold, Willi, Kaufm.
Otto, Richard, Kaufm.
Preußer, Arn., Pflanzer
Wasserroth, Wilhelm, Elektromonteur
9 Eimicke, Hermann, Vorkosthändler
Dabels, Wilhelm, Oberpostschaffner
Demuth, Karl, Oberpostschaffner
Demuth, W., Posthelfer
Eimicke, Frz., Kontorist
Ferchner, Wilhelmine, Witwe
Hallmann, O., Monteur
Hartl, Nikolaus, Handschuhmacher
Kutscher, Wilh., Kassierer
Wille, Emil, Stellm.
Zeppner, Helene, Wwe.
10 Koß, Gust., Postassistent
Bals, Marie, Wwe.
Bredow, Fritz, Maurer
Dennert, Erich, Feuerwehrmann
Falkenhöfer, O., Eisenb.-Betriebsassistent
Fritsch, Hans, Elektromonteur
Genth, Erich, Installat.
Hoffmann, F., Schlosser
Hoffmann, P., Messerschmied
Krauß, Karl, Monteur
Müller, Albrecht, Lagerverwalter
Seeger, Marie, Wwe.
Smerda, Peter, Arb.
Werkner, Heinr., Bankbeamter
Werkner, Marie, Wwe.
11 Wolf, Otto, Chauffeur*
Albrecht, Ludwig, Oberpostschaffner
Grüneberg, M., Wwe.
Hoffmann, E., Schlosser
Kaatz, Paul, Polizei-Betriebshilfsassistent
Lau, Walter, Oberkellner
Schulz, P., Tapezierer
Stolze, O., Postschaffner
Woltersdorf, Karl, Fleischermeister
Woltersdorf, K., Viehhändler
12 Reichstein, Karl, Kommerzienrat*
Edling, Rich., Werkmstr.
Kellner, H., Hausdiener
Klär, Willi, Schneider
Matzke, Joh., Elektromonteur
Schwark, Antonie, Wwe.
15 Reichstein, Karl, Kommerzienrat*
Kantowski, Anastasius, Brandmeister
Müller, E., Formermstr.
16 Schultze, A., Gärtnereibesitzer*
Dreger, Waldemar, Mittelschullehrer
Klose, Max, Schlosser
Lincke, Sophie, Studienrat
Richter, Anna, Wwe.
Sckerl, Marie, unverehel.
Wolter, Gust., Schlosser
17 Katholisch-apostolische Gemeinde
Glanz, Helene, Wwe.
Kapelle der Apostolischen Gemeinde
Männe, M., unverehel.
Männe, Rud., Tischler
Manteuffel, Reinhold, Lagerverwalter
Manteuffel, W., Handlungsgehilfe
Ulfert, M., unverehel.
Ulfert, Otto, Privatm.
18 Schulze, Ad., Gärtnereibesitzer
Born, Wilhelm, Arb.
Both, Friedr., Korbm.
Döbbelin, Albert, Arb.
Döbbelin, W., Schlosser
Einbrodt, Elisabeth, Verkäuferin
Einbrodt, Martin, Elektromonteur
Einbrodt, Paul, Mag.-Oberassistent i. R.
Hahn, Ernst, Fahrradschlosser
Herzog, Pauline, Wwe.
Kuhlmey, Ad., Lackierer
Kuhlmey, Erich, Kaufm.
Kuhlmey, W., Schriftf.
Lawerenz, M., Tischler
Pfreund, Otto, Maurer
Richter, Eugen, Eisendreher
Rochow, E., Schlosser
Schulze, Hans, Gärtner
Thäns, Karl, Arbeiter
Versäumer, Max, Turnlehrer
Weidner, Albert, Arb.
Weiland, Fr., Korbm.
Weiland, Fritz, Arbeiter
Weiland, Hans, Dreher
Wendt, Gustav, Arb.
Ziems, Willi, Schlosser
23 Kuhlmann, Gust., Postschaffner
Henke, Anna, Arbeiterin
Reich, Paul, Arbeiter
Rzepka, Roman, Heizer
24 Kabelitz, W., Droschkenbesitzer
Dittmann, Marie, Wwe.
Fischer, Emilie, Wwe.
Hagen, Karl, Schleifer
Jokisch, M., Näherin
Lamprecht, Martha, Arb.
Mewes, P., Eisendreher

Neumann, E., Zigarrenarbeiter
Poskowski, Paul, Arb.
Rummel, Ernst, Arb.
Schwarz, Aug., verehel.
Wagner, E., Schneider
Zimmermann, Anna, Wirtschafterin

25 Voigt, Elsbeth, Wwe.*
Haftmann, Ewald, Arb.
Stempel, Marie, Arb.
Voigt, Else, Wwe.
Wendt, Richard, Arb.
Zimmer, O., Postschaffn.

26 Schenk, Gottl., Eisenbahnassistent
Benke, H., Malermstr.
Krüger, Pauline, Wwe.
Lauks, Aug., Schlosser
Zöllner, Pauline, Wwe.

27 Kleidows Erben
Andrzejczak, Stanislaus, Arbeiter
Beyerlein, Luise, Wwe.
Buller, Albert., verehel.
Busse, Wilhelm, Arb.
Haase, Emil, Arbeiter
Henze, Karl, Eisenbahnbetriebsassistent
Jahnke, Karl, Arbeiter
Linsenbarth, Alb., Arb.
Linsenbarth, Albert, Schlosser
Meinke, Auguste, Wwe.
Niemann, Karl, Wagenführer
Sellmann, W., Lackierer
Simon, Willi, Bootsbauer
Tempelhagen, Wilhelm, Arbeiter
Vogt, Gustav, Schlosser
Wiebach, Fr., Altsitzer
Wiebach, Oskar, Arb.
Zieß, Albert, Schlosser

28 Lehmann, Friederike, Witwe
Bülau, Adolf, Arbeiter
Bülau, Alex, Arbeiter
Bülau, Reinhold, Arb.
Dettmer, Chr., Schlosser
Geserick, Gustav, Arb.
Jaster, Auguste, Wwe.
Kirschke, Oskar, Arbeiter
Köhler, Frieda, Arb.
Köppen, Martin, Arb.
Kuster, Auguste, Wwe.
Kuster, Rudolf, Arbeiter
Wasserroth, Erich, Arb.
Wolter, Karl, Arbeiter
Wunsch, Ida, Wwe.

29 Franke, F., Milchhdlr.
Franke, Friedrich, Versorgungsanwärter
Franke, Karl, Gärtner
Franke, Luise, Wwe.
Franke, P., Buchbinder
Fröhndrich, K., Schuhmacher
Fröhndrich, Willi, Arb.
Furch, G., Eisendreher
Jahn, Marie, Wwe.
Köppe, Gust., Stationsschaffner
Schulze, Fr., Schuhm.
Schulze, Friedr., Tischler
Waldek, P., Klempn.

33 Benke, Jul., Fuhrherr
Benke, Charl., unverehel.
Benke, Fritz, Chauffeur

34 Grahl, K., Gärtner
Bethge, Alfr., Schriftf.
Dybizbanki, Nikodemus, Fleischer
Hoffmann, E., Schlosser
Janitzki, Wilhelm, Arb.

35 Jäger, Fritz, Bäckermeister
Deichmann, Alfred, Arb.
Gräbitz, Gottfried, Arb.
Gräbitz, Karl, Arbeiter
Gräbitz, K., Hausdiener
Gräbitz, Paul, Friseur
Kausmann, Ida, Wwe.
Meier, Wilhelm., Wwe.
Reiche, Joh., Schlosser
Storbeck, Friedrich, Arb.
Storbeck, Fr., Schlosser
Storbeck, Marie, Wirtschafterin

36 Gensler, Franz, Fahrradhändler*
Bansemer, Joh., Wwe.
Ebert, Hermann, Arb.
Engelhardt, P., Kaufm.
Gottong, E., Zimmerm.
Klewitz, Friedrich, Arb.
Klewitz, Paul, Werkzeugmacher
Lehmann, Max, Arb.
Liebehenschel, Ernst, Arbeiter
Mahnkopf, A., Fleischer
Müller, Emil, Maler
Peest, Wilhelm, Arb.
Peters, Ernst, Sattler u. Tapezierer
Rochow, Hermann, sen., Tischler
Rochow, Hermann jun., Modelltischler
Sackewitz, Frz., Fleischermeister
Seeger, Erich, Arbeiter

37 Schmitsdorf, Therese, Witwe
Altenkirch, P., Klempner
Arras, Walter, Arbeiter
Balnus, Fritz, Arbeiter
Block, Emma, Näherin
Block, Franz, Schlosser
Block, Karoline, Wwe.
Falkenberg, Otto, Arb.
Genz, Albert, Arbeiter
Göbel, Albert, Bäcker
Große, Anna, Wwe.
Hanke, Hermann, Arb.
Huhmann, Käthe, Wwe.
Huhmann, Theobald, Landwirt
Lüdecke, Wilhelm, Arb.
Lüdecke, Wilh., Schuhm.
Müller, M., Plätterin
Müller, Otto, Arbeiter
Niethe, Friedrich, Arb.
Rosenberg, Wilhelm, Klempner
Schmidt, Erich, Dreher
Schmitsdorf, Fritz, Materialwarenhandlung
Schrobsdorff, Wilhelm., Witwe
Sternsdorf, M., Wwe.
Wendland, Karl, Arb.

38 Wegener, Friedrich, Lagerhalter
Ahrensdorf, K., Schmied
Born, Anna, Wwe.
Born, Fritz, Handlgsgeh.
Dieckert, Otto, Arbeiter
Hanfler, Richard, Güterbodenarbeiter
Hanfler, Wilh., Schmied
Kölling, Rich., Magazinaufseher
Plagemann, Wilhelmine, Witwe
Wiese, Ernst, Zugabfertiger
Wiese, Fritz, Schmied
Wolter, Wilh., Maler

39 Klingner, Franz, Tuchmacher*
Albertus, Paul, Werkführer
Güssow, Hedwig, Buchhalterin
Güssow, Wilhelmine, Witwe
Herzog, Rich., Steindr.
Metzner, Herm. Schmied
Nuthmann, Wilhelm, Schuhmachermeister
Schmidt, Elise, Näherin
Schurawitzki, Albert, Stellmacher
Winter, Otto, Sattler

Woltmann, Paul, Maschinenputzer
Wühn, Gottfried, Arb.
Wühn, Minna, Näherin
40 Benke, Gust., Tischler
Arndt, Georg, Ing.
Bading, Marie, Wwe.
Bammer, E., Expedient
Benke, Gustav, Arbeiter
Born, Klara, Wwe.
Denskat, Berta, Wwe.
Guse, Willi, Elektriker
Haase, Herm., Konditor
Hanisch, Fritz, Kaufm.
Hanisch, Willi, Ing.
Ihssen, Georg, kaufm. Volontär
Kitza, Johannes, Oberpostschaffner
Klemme, Ehrhard, Buchhalter
Lesinski, Leo, Arbeiter
Lippelt, Fritz, Dreher
Maaß, Erich, Bäcker
Maaß, Georg, Kaufm.
Michalski, Felix, Ing.
Müller, Karl, Betriebsassistent
Müller, Willi, Lokomotivführeranwärter
Schröder, Frieder., Wwe.
Stengel, Herm., Tuchm.
Stengel, Johanna, unverehelicht
Wagenitz, Luise, verehel.
Zander, Emil, Oberpostsekretär
Zimmermann, Wolfgang, Kaufmann
41/43 Hanisch, Gust., Kfm., beeidigter Sachverständiger für die Gerichte des Landgerichtsbezirks Potsdam
Kern, Johannes, Dipl.-Ingenieur
44 Schmeel, E., Schlosser
Anders, E., Werkmstr.
Barthel, Otto, Stellm.
Barthel, Wilh., Werkmeister
Grüneberg, Albert, Elektriker
Meschke, Willy, Friseur
Necker, Johann, Oberpostschaffner
Oberfeld, Paul, Musiker
Sandow, Marie, Wwe.
Schmeel, Hedwig, unverehelicht
Sommer, Alb., Maler
Sommer, Georg, Buchbinder
46 Raschig, Martin, Kaufmann*
Giese, Karl, Werkmstr.
Olitzsch, Herm., Schuhm.
Olitzsch, M., Kontoristin
48 Raschig, Martin, Fabrikbesitzer*
Döring, A., Dienstmdch.
Raschig, Otto, Student
49 Raschig, Martin, Fabrikbesitzer
Raschig, August, Holzbearbeitungs- und Jalousien-Fabrik
Schmidt, Max, Pförtner
50 Wegener, J., Schneidemühlenbesitzer*
Barz, Emilie, Wwe.
Klamm, Gust., Kfm.
May, Frz., Handlgsgeh.
Möller, Fritz, Kaufmann
51 Wegener, J., Schneidemühlenbesitzer
Buchwald, Karl, Buchh.
Gabbe, E., unverehel.
Thode, Margarete, Prokuristin
51a Wegener, J., Schneidemühlenbesitzer*
von Duisburg, Günter, Kaufmann
von Duisburg, Paul, Preuß. Lotterie-Einnehmer, Kontor der Lotterie-Einnahme Ritterstraße 29
Hübener, H., Schmied
Preußer, Wolfgang, Gestütsassistent
Quitschau, Helene, Hausangestellte
52 Rosemann, Ad., Kaufmann*
Becker, Mathilde, Wwe.
Dähne, Otto, Kellner
Goerke, Elise, Wwe.
Goerke, Johanna, unverehelicht
Haberland, Julius, Privatier
Hennecke, Karl, Kaufm.
Hornemann, Gertrud, unverehelicht
Kindel, Auguste, Wwe.
Kindel, Otto, Zollassist.
Nester, Charlotte, Apothekenhelferin
Pilz, Selma, Telegr.-Betriebssekretärin
Schüler, Luise, Schwester
Schüler, P., Sekretärin
Schumacher, Gust., Oberpostsekretär
Siedler, Hermann, Kaufmann
Ziegelverkaufsstelle G. m. b. H.
53/54 Rosemann, Adolf, Kaufmann, Ratswage*
Ball, Walter, Kaufmann
Donders, Joh., Lehrerin
Donders, Leopold, Kfm.
Gropp, Herm., Generalmajor a. D.
Iden, Ella, Stütze
Jannowsky, Elise, Wwe.
Johl, Elise, Wwe.
König, Gerhard, Dr. phil., Syndikus
Kother, Ernst, Platzmstr.
Ladewig, Artur, Handlungsgehilfe
Ladewig, M., Filialenleiterin
Meyer, Herm., Telegr.-Oberbauführer
Naumann, Ida, Wwe.
Reußner, Erich, Korrespondent
Spelge, Kurt, Ingenieur
Steinwender, Richard, Agent
55 Rosemann, Ad., Kfm.*
Mewes, Karl, Kutscher
Miedzinski, Erich, Buchhalter
Richter, Karl, Kaufmann
Schüler, F., Nachfolger, Brenn- und Baumaterialienhdlg.
56 Reichstein, Walter, Fabrikbesitzer
Bartsch, Frieda, Kinderfräulein
Henning, Friedr., Arb.
Schramm, Erna, Dienstmädchen

Quenz-Chausseehaus

Provinzialverband
Jahn, Ida, Wwe.
Jahn, Johannes, Gärtner
Lange, Paul, Schlosser

Quenz-Weg

29 Lange, E., Montage-Inspektor
30 Goebel, Otto, Kontorist
31 Radke, Friedr., Kaufmann

Radke, Alfred, Handlungsgehilfe
33 Bensch, Fr., Maurer
Bensch, P., Klempner
Jugendheim hinter der Quenzbrücke
Arndt, Max, Verwalter
Hahn, Walter, Erzieher
Gut Quenzsee
Klausner, Jul., Kfm.

Rathenower Straße

1/2 Becker, Franz, Betriebsleiter*
Behrendt, Paul, Mag.-Obersekretär
Dietze, Max, Schlosser
Ebert, Fritz, Postschaffn.
Ebert, Fritz, Fleischer
Ebert, Herm., Tischler
Lange, Luise, Wwe.
Ludewig, Wilh., Viehhändler
Ludewig, Willi, Buchhalter
Stahl, W., Schlosser
Weiß, Elfriede, Stenotypistin
Weiß, Marg., Stenotypistin
Weiß, Martha, Apothekerwitwe
3 Schneider, Karl, Kaufmann
Döring, W., Invalide
Döring, Willi, Arb.
Habernei, Th., Handelsmann
Koch, Joh., Friseuse
Koch, Klara, Friseuse
Koch, Maria, Wwe.
Koch, Wilh., Tapezierer
4 Seyffert, M., Sattlermeister u. Tapezierer
Beck, Robert, Gärtner
Dietz, Johanna, gesch.
Hebert, Wilhelm, Arb.
Köhler, Gertrud, gesch.
5 Vogel, Charl., Pfleg., u. Luise, verehel.
Herrmann, Alfr., Kaufmann
Rohrhuber, Walt., Geschäftsführer
6 Hallas, Hugo, Fleischermeister
Hartwig, Paul, Posamentier
Kirchhof, A., Lackierer
Petsch, Berta, geb. Rach, Witwe
7a Brüggemann, Karl, Kaufmann*
Grüttke, W., Steuerm.
Landbundgenossenschaft Westhavelland, e. G. m. b. H.
Ziese, Karl, Schriftsetzer
8 Brüggemann, K., Kaufmann
Eiwecke, F., Kassierer
Frensche, Friedr., Kaufmann
Richter, Ernst, Kriminalsekretär
9 Wahrenberg, Hans*
Kasperek, K., Schneidermeister
Knape, A., Schuhmacher
10/11 Siedschlag, Alfred, Kaufmann, Kolonialwarenhandlung
Brüggemann, Lisbeth, Witwe
Kettner, Willi, Kaufmann
Lüders, Aug., Wwe.
Martienssen, E., Büfettfräulein
Miers, Georg, Landmesser
Schwerdt, Paul, Buchhalter
Siemering, Katharina, Witwe
Westphal, Joh., Kaufm.
12 Helmes, Karl, Bürodirektor
Bohn, Joh., Hilfsbote
Murrer, Rich., Schriftsetzer
13 Bergschmidt, Paul, Klempnermstr.
Bergschmidt, Rudolf, Privatmann
Habernei, Georg, Handlungsgehilfe
Krause, H., Tapezierer
Maurer, Wilh., Schuhmachermeister
Thiede, Karl, Arbeiter
Ziehm, Erich, Former
14 Friedrich, Jul., Landwirt*
Behrendt, Karl, Lederarbeiter
Boese, Emil, Arbeiter
Krause, Kurt, Kaufm.
Rettig, Gust., Müller
Schnelle, Paul, Kellner

Reuscherstraße

1 Beamten-Wohn.-Verein
Angermüller, A., Wwe.
Etzrodt, H., unverehel.
Etzrodt, Oskar, Ober-Postsekretär
Gent, August, Polizei-Betriebsassistent
Giese, Christian, Post-Assistent
Lehmann, Paul, Pol.-Assistent
Lehnig, Elise, Lehrerin
Möller, R., kfm. Angest.
Wagner, Otto, Eisenb.-Sekretär
2 Beamten-Wohn.-Verein
Becker, Paul, Kaufm.
Fischer, Willi, Lademstr.
Gröbler, Erich, Mag.-Obersekretär
Koch, Emma, Wwe.
Ladwig, Friedr., Ober-Postsekretär
Ladwig, G., Lehrerin
Leischer, Sophie, Wwe.
Müller, Georg, Landgerichtssekretär a. D.
Neuhauß, H., Kaufm.
Schaper, Aug., Eisenb.-Inspektor
Voigts, Gust., Mittelschullehrer
3 Florians Erben
Brüggemann, Wilhelm, Tischlermeister
Buchholz, Frz., Schriftf.
Florian, Auguste, Wwe.
Florian, Herm., Ing.
Friebus, Kurt, Architekt, Stadtbauführer
Giese, Anna, unverehel.
Giese, M., Buchhalterin
Grunow, Herb., Reichsbankanwärter
Heise, H., Justizsekretär
Hennig, Erwin, Ing.
Knöfel, Helene, Wwe.
Krause, E., Sekretärin
Krause, Frieda, verehel., Privatiere
Letz, F., Motorschlosser
Litzmann, Gertr., Oberlehrerin
Miers, Elfr., unverehel.
Nerger, Wilh., Stadthauptkassierer
Nitschke, Arn., Bücherrevisor
Rathsmann, R., Kaufm.
Weitzel, Martin, Stadtreisender

4 Beamten-Wohn.-Verein
Dietrich, Georg, Ober-Postsekretär
Dietrich, Georg, Hilfsmonteur
Dietrich, Pauline, Wwe.
Dransfeld, Hedw., Oberlehrerin
Harm, Karl, Steindr.
Höger, H., Konrektor
Höger, T., Laborantin
Kniep, Erich, Buchdr.
Maaß, Emil, Ober-Postsekretär
Protz, Emma, Wwe.
Schaacke, Wilh., Lehrer
Simon, Jos., Schlosser
Weile, J., Buchhalterin
Zunder, D., Witwe

5 Beamten-Wohn.-Verein
Andrich, Paul, Lehrer
Brunnemann, Elisabeth, Witwe
Brunnemann, Marg., Lehrerin
Fleischlen, Eva, Geigenlehrerin
Karkowski, G., Ober-Postsekretär
Kiese, Hans, Kaufmann
Kiese, Richard, Ober-Postsekretär
Müller, Else, Wwe.
Pahl, Gustav, Ober-Postschaffner
Weber, Wilh., Gerichtsassessor
Weinhardt, Anna, unverehelicht
Weinhardt, Johanna, Telegr.-Sekretärin
Wenke, Elis., unverehel.
Wenke, Mara., Lehrerin
Zell, Karl, Kaufmann

6 Löwenthal, M., Kaufm.
Albrecht, Martha, Arb.
Bewerich, Anna, Wwe.
Bruchmüller, Friedrich, Kaufmann
Döring, Emilie, Lehrerin a. D.
Grund, Minna, Wwe.
Löwenthal, E., Kaufm.
Löwenthal, Kurt, Dr., Arzt
Müller, Karl, Eisenb.-Gehilfe
Röhrs, Ad., Volontär
Roßbach, A., unverehel.
Schirer, M., unverehel.
Spiegelberg, Paul, Kataster-Obersekretär
Springer, Elisabeth, Gewerbelehrerin
Zühlke, Paul, Reserve-Lokomotivführer

Ritterstraße

1 Spitta Söhne, August
Ahlers, Max, Kaufm.
Albe, Wilh., Kutscher
Albe, Wilhelm, Kellner
Brause, L., Privatmann
Busse, Otto, Klempner
Dornheim, Alw., Wwe.
Elstermann, Marie, Witwe
Heller, Frdr., Betriebsleiter
Kaufhold, Br., Kaufm.
Kaupert, Jul., Kaufm., Tabakhandlung
Koerner, Karl, Kaufmann
Krebs, Frieda, verehel.
Krebs, Rich., Restaur. (Havelterrasse)
Lorenz, Hermine, Wwe.
Pawlowski, Fritz, Arb.
Pechmann, S., Hausmädchen
Quenzler, Ida, Stütze
Sachtleben, E., Kaufm.
Spitta, August, Fabrikbesitzer
Spitta, W., Dr., Zahnarzt
Steinert, G., Schlossermeister
Strutz, Berta, Hausmädchen
Zirpel, Hans, Kaufm., Eisenwarenhdlg.

2 Lobvogel, Elis., Wwe.
Heckert, Adolf, Glasermeister
Heckert, Fritz, Glaser
Meyer, Reinh., Kellner

3 Baltzer, Paul, Kaufm.
Baltzer, H. & J., Kolonialwarenhdlg.
Gantzer, Emil, Rentier
Gantzer, Erich, Bankbeamter

4 Rabe, Elise, technische Lehrerin
Hoffmann, R., Butterhandlung

5 Bauer, G., Apothekenbesitzer
Altstädt. Apotheke
Hirth gen. Saalfeld, Luise, verehel.
Nasdala, W., Schneidermeister und Herrenartikelhandlung
Wiegandt, Herm., Dr. phil., Musikdirektor u. Gesanglehrer a. höh. Schulen

6 Kilch, Hugo, Kaufm.*
Weile, Helene, Wäscheanfertigung
Weile, Wilh., Tischler
Weling, Otto, Schuhmachermeister

7 Scheller, Gertr., Wwe., Konditorei u. Café
Lange, M., Dentist
Scheller, Ernst, Kaufm.
Scheller, W., Konditormeister
Stanka, Frz., Konditor
Trampisch, Missi, unverehelicht

8 Sengespeik, Wilhelm*
Günther, Wilh., Mag.-Inspektor
Hamburger Kaffeelager Thams & Garfs
Kochheim, Gustav, Versandleiter
Krause, Frieda, verehel.
Lange, Artur, Wäschegeschäft
Schulze, Helene, gesch.
Stoppe, Heinr., Kaufm.
Ulbrich, Karl, Kaufm.

9 Freyer, Rudolf, Mehl- u. Getreidehandlung, Brotbäckerei
Altmann, Martha, Verkäuferin
Makuth, Marg., Gewerbeoberschullehrerin
Schroeder, Gertrud, unverehelicht

10 Palme, Rudolf, Kaufmann*
Brandt, B., Schlosser
Busack, Alb., Arbeiter
Dörr, Heinrich, Kaufm.
Hotel Stadt Straßburg
Knocke, Anna, verehel.
Lehmert, Anna, Wwe.
Lemke, Minna, Arb.
Matthies, Antonie, Arb.
Matthies, Wilhelmine, Witwe
Schierding, Wilhelm, Klempner
Spirius, Paul, Arbeiter
Stadler, Mich., Musiker
Stormer, F., Lackierer

Weidemann, Rich., Pol.-Wachtmeister

11 Casper, H., Schmiedemeister
Böse, August, Arbeiter
Casper, Herm., Bankbeamter
Clemens, B., Kontorist
Clemens, Willi, Schuhmacher
Herke, Anna, Wwe.
Herke, G., Schausteller
Jahns, Willi, Metzger
Klewe, Richard, Arb.
Reinert, Wilh., Arbeiter
Thiel, Joh., Schlosser

12 Wendefeuer, Richard, Sattlermeister
Meinicke, Albert, gesch.
Wendefeuer, Ida, unverehelicht

13 Tiede, A., Mühlenbesitzer*
Becker, Ferdinand, Ingenieur-Betriebsleiter
Eckhardt, Otto, Kaufm.

14 Zimmermann, Otto, Bäckermeister
Baltzer, Herm., Kaufm.
Graudenz, E., Dr. med., prakt. Arzt
Günther, Luise, Wwe.
Günther, Werner, Kaufmann
Helding, Paul, Bäcker
Neumann, Eug., Tabakhandlung
Zimmermann, Marie, Witwe

15 Feuerherdt, P., Kaufm.
Behrendt, Arthur, Kaufmann
Christinneck, Elis., Wwe.
Christinneck, Irmgard, Schwester
Krüger, Anna, Hausmädchen
Putzmann, H., Nachf., Kolonialwarenhandlg., Inh. P. Feuerherdt
Tillig, Gust., Schneidermeister

16 Reber, Alwin, Uhrmachermeister
Abesser, Alexander, Maschinenformer
Beyer, Herm., Arbeiter
Giedke, Otto, Gärtner
Katzke, Paul, Schuhmachermeister
Richter, Bernhard, Obst- und Südfruchthandlg.
Schneider, Fr., Fleischer
Schneider, Irene, Schreiberin
Siebert, Herm., Arb.
Siebert, Rich., Schlosser
Weißel, Gottfried, Arb.
Wille, Erich, Arbeiter
Wille, Martha, gesch.
Zeidler, Paul, Arbeiter

17/18 Lehmann, E. P., Kommerzienrat*
Bratsch, Berta, unverehelicht
Bratsch, Emil, Privatmann
Dignas, Fritz, Hdlgsgeh.
Dignas, Georg, Büroangestellter
Dignas, Joh., Schlossermeister
Dignas, Richard, Pol.-Oberwachtmeister
Gade, P., Buchdruckerei u. Kartonn.-Fabr.
Gerwien, H., Friseur
Günther, Kurt, Photograph
Heinze, Wilh., Wwe.
Heise, Otto, Arbeiter
Jäger, Max, Dreher
Otto, August, Arbeiter
Palder, Oskar, Arb.
Pioch, Otto, Arbeiter
Reek, Friedrich, Arbeiter
Schade, Albert, Kaufmann, Seifenhandlg.
Stockhaus, Luise, Wwe.
Stockhaus, Wilh., landwirtschaftl. Beamter
Stoll, Gertr., Näherin
Uwelius, Albert, Werkmeister
Verkaufsst. A. Raschig, Inh. Busse & Lowisch
Werl, Erich, Former

19 Lehmann, E. P., Kommerzienrat*
Böttticher, Karl, Dr. jur., Amtsgerichtsrat
Heimat-Museum
Palme, Rudolf, Kaufm., Großhandlung

20 Reform. Gemeinde
Goehling, Oskar, Pfarrer
Schnittker, Anna, Stütze

21 Kurth, A., Kaufmann*
Jülicher, Hermine, Verkäuferin
Jülicher, Otto, Kaufm., Wein- und Zigarrenhandlung
Kemmelmeier, Emil, Samenhandlung und Futtermittel
Koch, Friedrich, Arb.
Leue, Walter, Kaufm.
Seyfarth, Fritz, Kaufm., Likörfabrik

22 Seyfarth, Carl Fritz, Kaufmann, Kolonialwarenhandlung
Brandt, Herm., Büroangestellter
Ewel, Friedrich, Arb.
Grochoff, August, Heilgehilfe u. Masseur
Jeserich, Gustav, Oberpostschaffner
Micke, Anna, Arbeiterin
Sporthaus Berg, Gebr. Wilkens, G.m.b.H.
Weihhusen, Fritz, Pol.-Wachtmeister

23 Krempler, Gust., Buchbindermeister
Krempler, Charl., unverehelicht

24 Albrecht, M., Prokurist*
Bliß, Max, Kaufmann, Trikotag.- u. Wäschegeschäft
Höhne, W., Zuschneider
Stein, Ernst, Bootsm.
Stein, Karl, Dampferbesitzer
Sumpf, Alb., Fuhrherr
Zimmermann, Marie, Witwe

25 Bach, Julius, Kaufm.
Bach, J. C., Nähmasch.-Spezialgeschäft
Knabach, Wilhelm, Mechaniker
Rottenberger genannt Schwarz, Jos., Textilwarengeschäft

26 Neumann, Marg., unverehelicht
Bader, Otto, Friseur
Haenisch, Otto, Schuhmacher
Sachse, Gust., Telegr.-Inspektor
Wolff, Max, Lehrer

27 Kahle, Ernst, Kaufm.
Below, Elise, Direktrice
Kuhagen, Elli, Einkäuf.
Triemer, Charl., unverehelicht

Triemer, Ernst, Gastwirt
Woggon, Anna, Wwe.
Wolter, B., Schwester
28 Rudolph, Fritz, Zahnpraxis
Schröder, Klara, Färberei Union
29 Schumann, O., Sattlermeister
Hein, Theodor, Kellner
Kontor d. Lotterie-Einnehmers v. Duisburg
Schiemann, O., Schlosser
Wesenberg, F., Monteur
Wolff, Karl, Grubenholzmeister
30 Wasserbauverwaltung
Hämmerling, Wilhelm, Brückenwärter
Taetz, Max, Färberei, Fabrik Bergstr. 8

Rochowstraße

(Sämtliche Häuser gehören dem Beamten-Wohnungsverein)

1 Günter, Otto, Bankvorsteher a. D.
König, Elfriede, Lehrerin
König, M., unverehel.
2 Bieß, Gust., Konrektor
Rühr, Max, Lehrer
3 Frick, H., Oberpostsekr.
Lohrmann, Theodor, Dipl.-Ing.
4 Butenhoff, M., Lehrer
Kahle Albert, Leitungsaufseher
5 Feldhahn, Wilh., Studienrat
Rügenhagen, Ernst, Maschinenmeister
6 Schulze, Max, Lehrer
Schulze, Oskar, Lehrer
7 Alexnat, Erich, Ing.
Alexnat, Julius, Oberzollsekretär
Müller, A., Lehrerin
Müller, Marg., Lehrerin
Müller, Rud., Bürogeh.
8 Gabrisch, E., verehel.
Kühl, Wilh., Leitungsaufseher
9 Gehring, Paul, Dr., Studienrat
10 Beckmann, Emil, Post-Betr.-Assist.
Blisse, Herm., Mittelschullehrer i. R.
11 Berendt, Luise, Wwe.
Berendt, Rob., Kanzleisekretär
Faß, Georg, Reichsb.-Obersekretär i. R.
12 v. Taschitzki, A., Mittelschullehrer
13 Bauer, Oskar, Postsekretär a. D.
14 Benke, Waldem., Justizobersekretär
Gebhardt, Netty, verehelicht
15 Maschke, Charl., Kontoristin
Maschke, Gustav, Lehrer
16 Meltendorf, A., Mittelschullehrer i. R.
Meltendorf, K., Kaufm.
17 Lehmann, O., Lehrer
18 Bechtel, Frieda, Wwe.
Krause, Karl, Postsekr.
25 Böttcher, H., Schlosser
Böttcher, Paul, Eisenb.-Sekretär
Gutknecht, Franz, Mag.-Obersekretär
Haberling, Maximilian, Amtsgerichtsrat
Kriegerke, J., verehel.
Scheidemann, Wilhelm, Telegraphenmeister
Teschner, Fr., Architekt und Hauptamtl. Gewerbelehrer
Wegener, A., Direktrice
Wegener, Aug., Wirtschafterin
26 Hoffmann, E., Eisenb.-Assistent
Kipping, T., unverehel.
Krause, Paul, Lokomotivführer
Münchmeyer, H., Lehrer
Noack, Klara, Lehrerin
Rudnick, Hans, Eisenb.-Obersekretär
Zils, Franz, Schlosser
Zils, P., Lokomotivführ.
27 Hofmann, Albin, Stadtbauführer
Remer, Hermann, Lehrer
28 Schrader, Ernst, Mittelschullehrer
Tesch, Heino, Mittelschullehrer
29 Kähne, F., Lehrer i. R.
Tschierske, Hugo, Lehrer
30 Bockenheimer, E., Wwe.
Bockenheimer, Henriette, Kindergart.-Leiterin
Böttcher, August-Wilh., Ingenieur
Weiland, Ernst, Telegr.-Leitungsaufseher

Roonstraße

1 Dubnack, Paul, Kaufm.
Becker, Luise, Plätterin
Beek, Anna, Direktrice
Beek, Berta, Wwe.
Draber, Paul, Schlosser
Fahrig, Herm., Friseur
Ingwer, Fritz, Schuhmachermeister
Ingwer, Pauline, Wwe.
Kersten, Wilh., Schlosser
Kochan, W., Schneiderm.
Niemer, Rud., Klempner
Puhst, Anna, Wwe.
Puhst, Richard, Arbeiter
Puhst, W., Bildhauer
Schubert, Paul, Bankbeamter
Wagner, Berta, Wwe.
Zürch, Artur, Schlosser
Zürch, Frieda, Arb.
Zürch, Paul, Arbeiter
2 Tannhäuser, K., Steindrucker
Bölke, Erich, Schlosser
Broening, P., Zugführer
Köppen, Hermann, Lokomotivführer
Kohlitz, Hermann, Arb.
Lange, Ferd., Former
Lietz, Franz, Arbeiter
Nitsche, Ernst, Schriftf.
Rochow, Minna, Wwe.
Rüdiger, Paul, Arbeiter
Schönherr, O., Werkm.
Skoropinski, St., Arb.
3 Schulz, Josef, Arbeiter
Feiser, K., Schlossermstr.
Frost, Hedw., Arbeiterin
Große, Erich, Arbeiter
Haase, Egon, Zimmerer
Laube, Robert, Buchdr.
Micke, Hermann, Arb.
Petrofsky, G., Schlosser
Schuder, Paul, Musiker
Schulz, Paul, Schlosser
Teske, Alb., Steindrucker
Unger, Arnold, Landwirt
Waimann, F., Kaufm.
Waimann, Max, Dekorateur
Wieland, August, Zuschneider
Wolff, Eduard, Landw.
Wolff, Oskar, Arbeiter
Zach, Hermann, Arbeiter
Zach, Walter, Dreher
4 Conrad, K., Schlosser*
Adler, Ernst, Strafanst.-Oberwachtmeister
Albe, Gertr., Arbeiterin
Baatz, Wilhelm, Former

Fröhlich, Oskar, Schmied
Haberney, W., Schriftf.
Hinz, Otto, Arbeiter
Janke, Alb., Strafanst.-Oberwachtmeister
Konrad, Karl, Schlosser
Konrad, Marg., Stenot.
Kuhnke, Max, Schlosser
Nietz, Gust., Bauführer
Sendsitzki, E., Wwe.
Sommer, Helene, Wwe.,
Täge, Paul, Arbeiter
Wilke, Rich., Former
Zopf, Joseph, Werkmstr.
5 Mögenburg, Paul, Kfm.
Buchheim, Paul, Arb.
Gaßmann, Ferdinand, Lokomotivführer
Gerhardt, Auguste, geb. Vogel, gesch.
Klay, Ed., Eisendreher
Klay, Rich., Eisendreher
Krampitz, Fr., Tischler
Kresse, Anna, Wwe.
Kresse, Karl, Schlosser
Manthey, A., Schlosser
Müller, A., Buchhalter
Müller, E., Zugführer
Rüdiger, Otto, Arbeiter
Schwarz, H., Bürogeh.
Siegert, Karl, Schlosser
Ulrich, Chr., Arbeiter
Wagner, Franz, Arb.
6 Berger, Karl, Kontorist
Ehrhardt, W., Tischler
Gollert, Hermann, Arb.
Himstedt, R., Ingenieur
Lindner, Anna, Wwe.
Lindner, P., Schriftsetzer
Masloff, Martha, Wwe.
Scheidemann, Bernh., Arbeiter
Tornow, Auguste, Arb.
Tornow, Fr., Arbeiter
Wassermann, Marie, verehelicht
Weiland, O., Schlosser
Weise, Anna, verehel.
Weise, M., Arbeiterin
7 Herz, Karoline, geb. Reinhardt, Wwe.
Böhnke, O., Postschaffn.
Frey, Wilhelm, Schuhmachermeister
Gröschner, Artur, Metallschleifer
Gröschner, W., Vers.-Beamter
Heider, Martha, Dienstmädchen
Heider, Rob., Fleischer
Heise, Otto, Former
Irmer, Adolf, Steindr.
Mewes, Ernst, Arb.
Neuer, Willi, Arb.
Pierzinski, Ernst, Arb.
Rahneberg, Aug., Wwe.
Schnarke, Otto, Handlungsgehilfe
Schnarke, W., Tischler
Waschkowski, Hermann, Ref.-Lokomotivf. a. D.
8 Raddatz, E., Werkmstr.
Bittkau, Marie, Wwe.
Kähne, Fritz, Postaush.
Kind, Paul, Werkzeugmacher
Münch, Wilhelm, Arb.
Münch, Willi, Dreher
Raddatz, Karoline, Wwe.
Reich, Olga, verehel.
Schadebrodt, E., Wwe.
Schröder, W., Arbeiter
Sidow, Albert, Arbeiter
Welsch, Erich, Arbeiter
Welsch, Otto, Former
9 Gischke, Paul, Schlosser
Böttcher, Otto, Kaufm.
Brüggemann, Karl, Arbeiter
Grüneberg, W., Schmied
Hackert, Marie, Wwe.
Heinrich, Wilh. Former
Hucksdorf, K., Schlosser
Kofke, Karl, Arbeiter
Krüger, Gust., Elektromonteur
Krüger, K., Besohlanstalt
Ossig, Joseph, Arbeiter
Schwaricke, L., verehel.
Siedow, Mart., Former
Sumpf, Willi, Steindr.
Wittig, Adolf, Werkmstr.
10 Busse, Aug., Schlosser
Baldauf, Kurt, Arbeiter
Beginn, Ernst, Werkmstr.
Brechlin, Ernst, Lokomotivführer
Damm, Agnes, Wwe.
Doberstein, P., Schneider
Fleuter, August, Arb.
Ihlow, Rich., Lademstr.
Pape, Karl, Schuhm.
Ruß, Paul, Posamentier
Sendsitzky, Emil, Handelsmann
Werner, P., Bauführer
Wuttig, Gustav, Monteurgehilfe
Wuttig, R., Schneidermeister
11 Iden, Ernst, Tischler
Andert, Wilh., Schmied
Ebel, Hulda, unverehel.
Ebel, Karl, Tischler
Götze, Bruno, Elektriker
Götze, Otto, Fleischer
Iden, Elsb., Kontoristin
Kümmel, Erich, Lokomotivheizer
Mahlow, Gust., Bauunternehmer
Mehls, Otto, Former
Plesch, Alfred, Lokomotivführer
Plesch, Fl., Wwe.
Schwind, Paul, Kaufm.
Wild, Ernst, Vers.-Beamter
Wulkow, W., Kassenbote
12 Stiller, Wilh., Fleischermeister
Apitz, Otto, Musiker
Behrendt, Herm., Packmeister
Dunker, Aug., Arbeiter
Feuerherdt, Willi, Arb.
Hendel, Rich., Elektromonteur
Klees, Erich, Schreiber
König, Karl, Arbeiter
Krumnow, Gust, Stellm.
Mathei, Karl, Schutzmann a. D.
Sellin, W., Buchhalter
Tornow, Georg, Dreher
Tornow, Marie, Wwe.
13 Friebel, Elisab., Wwe.
Friebel, Ella, unverehel.
Friebel, Walter, Zahntechniker
Georgi, Ida, Wwe.
Hämmerling, E., Buchhalter
Heinrich, Rich., Sattler
Holsche, Fritz, Tischler
Horn, Otto, Arbeiter
Kersten, Fr., Schmied
Rittdorf, A., Steinsetzer
Schultze, W., Former
Unger, Emil, Dreher
Wenzlow, August, Arb.
13a Wolter, Alfr., Kaufm.*
Eichendorff, Willi, Betriebsschreiber
Golz, Artur, Schneider
Golz, Friedrich, Arb.
Golz, Walter, Schlosser
Hannemann, Emil, Militär-Anwärter
Otto, Marie, Wwe.
Otto, Willi, Vergolder
Rauhut, Luise, Wwe.
Schellenberg, Fritz, Schriftsetzer
Schulze, Alfr., Schlosser
Thiede, Willi, Hilfspostschaffner

14 Genrich, W., Schneidermeister
Beetz, Paul, Arbeiter
Cirkler, W., Maurer
Kühl, Gust. Schriftsetzer
Rost, Otto, Arbeiter
Spitzer, Paul, Kaufm.
Strauß, Franz, Schmied
Wieczoreck, Max, Posth.

15 Henze, Gust., Tischlermeister
Adler, Fritz, Kaufmann
Isensee, Rich., Mechan.
Paelegrim, Rob., Elektromonteur
Paelegrim, Wilhelm, Kaufmann
Reinsch, Gustav, Hilfsarbeiter b. Finanzamt
Reske, Kurt, Konf.
Stengel, Rud., Mag.-Oberinspektor
Stöhr, Marie, Wwe.
Voigt, Anna, Wwe.

16 Krüger, Karl, Schuhm.
Engel, Alfr., Former
Engel, Otto, Schriftsetzer
Euen, Emma, verehel.
Herold, Karl, Schmied
Klein, Friedrich, Arb.
Klein, Fritz, Schlosser
Klein, Martha, Näherin
Mohr, A., Schwester
Schulze, Alb., Zimmerm.
Sumpf, Erich, Former

17 Meier, Helene, Wwe.
Düring, Fr., Arbeiter
Könicke, Aug., Arbeiter
Lasch, Henr., Wwe.
Martin, Fritz, Schlosser
Nierhaus, Wilh., Wiegemeister
Opper, Philipp, Polizei-Betr.-Hilfsassistent
Rudolph, Walter, Bleilöter
Thiele, Herm., Arbeiter
Trappe, M., verehel.

18 Eiserbeck, Friedr., Bahnwärter
Gehrke, Wilhelm, Arb.
Gottschalk, Br., Schlosser
Guhl, Wilhelm, Arb.
Netzband, W., Schlosser
Schulz, Simon, Arbeiter
Thiele, O., Hilfsschaffn.
Thürmann, W., Schlosser

19/22 Heese, Fritz, Kaufmann
Birner, Friedr., Sattler und Tapezierer
Ehrlich, Rud., Hilfslehrer
Heese, Walter, Kaufm.
Lehmann, O., Tischler
Neumann, Paul, & Co., Holz- und Kohlenhandlung
Rost, Paul, Arbeiter
Saege, Fritz, Arbeiter
Wetzel, Emma, Wwe.
Wolke, Paul, Schuhm.

23 Metz, Joh., Privatmann
Metz, Werner, Bootswerftbesitzer

24 Duncker, Paul, Kaufmann
Lindner, Wolfg., Studienrat

25 Rühle, Pauline, Wwe.
Bertz, Andreas, Arb.
Droske, Friedr., Arbeiter
Eckhardt, Reinhold, Arb.
Gottschalck, Rich., Kaufm.
Haase, Eveline, Verk.
Haase, Paul, Kontorist
Leimig, Anna, Exped.
Leimig, Paul, Schlosser
Mackeprang, Fr., Tischler
Rühle, Willi, Elektriker
Schreck, Rudolf, Lokomotivführer
Steckel, Karl, Sattler und Tapezierer

26 Schönefeld, M., Dreher
Baruth, Paul, Kellner
Baum, Max, Kupferschmied
Baum, Paul, Tischler
Erstling, R., Eisendreher
Krutzikowski, Wilhelm, Arbeiter
Stimming, Erich, Arb.
Tornier, Albert, Maschinenarbeiter
Vollenscheer, A., Tischler
Wulff, Gustav, Maler
Wulff, Wilhelm., Wwe.

27 Stuber, H., Kaufm.*
Bertz, Gustav, Arbeiter
Bertz, Otto, Schmied
Bölke, Otto, Arbeiter
Frebel, Otto, Arbeiter
Gebauer, Max, Werkzeugdreher
Hoffmann, O., Schlosser
Kalien, Ernst, Schlosser
Lewandowsky, A., Wwe.
Stelter, Elisab., Wwe.
Teßmann, Max, Arb.
Weyrauch, K., Zigarrenmacher
Wilke, Paul, Schmied
Zech, Herm., Altsitzer

28 Lehmann, Fr., Arbeiter
Behrend, Paul, Maurer
Buttrich, Paul, Arbeiter
Canzius, Henr., Wwe.
Giese, Alb., Maschinenschlosser
Giese, Artur, Arbeiter
Leonhardt, K., Sattler
Ost, Wilhelmine, Wwe.
Richter, Paul, Arbeiter
Rumschüssel, E., Dreher
Schmidt, Max, Schlosser
Thieme, Georg, Fräser

29 Metz, Joh., Kaufm.*
Cammin, K., verehel.
Fredersdorf, Wilhelm, Arbeiter
Heberer, Artur, Arb.
Heberer, Fr., Arbeiter
Heberer, W., Schlosser
Heese, Karl, Zimmerm.
Kaiser, August, Arbeiter
Knorre, Paul, Dreher
Kunde, Ernestine, Wwe.
Last, Emil, Schweizer
Last, Paul, Arbeiter
Mörike, Otto, Zeichner
Ramthun, Wilhelm, Lokomotivführer

30 Storbeck, Otto, Kfm.*
Birth, Hermann, Schuhmachermeister
Kerney, Emil, Schlosser
Menz, Friedr., Schlosser
Ringelmann, August, Privatmann
Strehlow, O., Schlosser
Tauer, Fr., Former
Weprik, Joseph, Werkmeister

31 Thiede, Willy, Kaufm.
Buhse, Wilhelm, Arb.
Grothe, Bernh., Kaufm.
Klein, Georg, Schriftf.
Philipp, Paul, Friseurmeister
Schinkel, Erich, Kaufm.
Schinkel, Helmut, Lehrer
Schinkel, Herm., Lokomotivführer
Schwericke, A., Maurer
Schwericke, Ernst, Obermaschinenmeister
Speier, Franz, Pförtner
Thiede, Alb., Tischler
Ziegenhagen, Rudolf, Hilfsschlosser

32 Gunkel, Marie, unverehelicht, Plaue
Albers, Minna, verehel.
Albers, Wilh., Lehrer
Bagola, Wilh., Kupferschmied

Böttcher, Friedrich, sen., Rentenempfänger
Böttcher, Friedrich, jun., Reisender
Braune, Max, Handlungsgehilfe
Knape, Alb., Schneider
Kwapis, Karl, Milchhändler
Mahlow, Paul, Bürogehilfe
Preuß, Robert, Former
Schmidt, Luise, Wwe.
Schmidt, Max, Polizeiassistent
Schultze, Emma, Wwe.
Siegmund, H., Wwe.
Siegmund, W., Schlosser
Spach, Waldemar, Kfm.
Tittel, Karoline, Wwe.

33 Benn, Otto, Werkmstr.*
Borner, Herm., Stellm.
Busse, Alwine, Wwe.
Diesekau, W., Arbeiter
Drömer, Fritz, Kaufm.
Ehrhardt, Ernst, Tischler
Ehrhardt, Frieder., Wwe.
Els, Franz, Schlosser
Grimmert, M., verehel.
Kesten, Paul, Konditor
Kirschbaum, Helene, Kontoristin
Kirschbaum, M., Wwe.
Klaus, Kurt, Schmied
Meyer, Fritz, Kaufmann
Michalk, Rich., Schlosser
Mucha, W., Wwe.
Schäfer, Willi, Schlosser
Schmidt, Gust., Handlungsgehilfe
Schönemann, Otto, Arb.
Weber, Fritz, Arbeiter
Wiese, Erich, Arbeiter
Wiese, Otto, Arbeiter
Wiese, Wilhelm, Arb.

34 Krusch, Auguste, Wwe.
Bormeister, M., Pförtn.
Bormeister, Paul, Arb.
Fischer, Otto, Schlosser
Jätschmann, Leopold, Kontorbote
Krusch, Fr., Bürogehilfe
Mohr, Otto, Kaufmann
Müller, Fr., Arbeiter
Müller, Rich., Sattler
Niedzballa, A., Buchdr.
Protz, Otto, Kaufmann
Teuber, Anna, Arb.
Teuber, A., Werkmstr.
Teuber, Paul, Schlosser
Tittel, Rudolf, Ing.
Zappe, Ernst, Spinnmstr.

35 Engel, Friedrich, Arb.
Beuster, Hermann, Arb.
Bindseil, Ehrh., Elektr.
Bischler, Friedrich, Arb.
Börnicke, Albertine, verehelicht
Börnicke, Paul, Arbeiter
Dywan, Ella, verehel.
Flint, Franz, Tischler
Hufenreuter, O., Schlosser
Hufenreuter, P., Schlosser
Krüger, Albert, Arbeiter
Pitz, Friedrich, Arbeiter
Renk, Rich., Schneider
Rochow, R., Feilenhauer
Schadebrodt, Fritz, Schreiber
Schmidt, Herm., Musiker
Seehaber, Anna, Wwe.
Seehaber, P., Monteur
Thiele, Ernst, Dreher
Wiese, Kurt, Feuerwehrmann

36 Greppert Walt., Kaufmann*
Altenkirch, Eduard, Arb.
Fincke, Minna, Wwe.
Gräbner, Walter, Kranführer
Heinrich, Paul, Schlosser
Hübner, Ida, verehel.
Kopsch, Paul, Arbeiter
Krüger, Rich., Schmied
Maitner, Jos., Fleischer
Meißner, Karl, Bürgermeister a. D.
Muster, P., Bahnwärter
Neumann, G., Schneider
Neumann, Max, Arb.
Senslober, Ernst, Lederfärber
Senslober, Ernst, Arb.
Senslober, Frieda, Arb.
Tasmowski, J., Elektrotechniker
Zimmermann, Otto, Tischler

37 Seeger, Aug., Privatm.
Backasch, Paul, Schlosser
Danker, Marie, Wwe.
Gansewig, Adolf, Arb.
Hennig, Valentin, Zuschneider
Hesse, Richard, Dreher
Kleidow, Paul, Arbeiter
Lüdke, Alex, Arbeiter
Meier, Hermann, Arb.
Petschinka, Joseph, Arb.
Scholl, Luise, Wwe.
Steffen, Erich, Kaufm.
Steffen, Wilhelm, Maschinenführer
Utermark, Marie, Wwe.

38 Greppert, W., Kaufmann*
Becker, Hermann, Kaufmann
Bölcke, Erich, Schlosser
Bölcke, Herm., Expedient
Bölcke, Willi, Arbeiter
Busse, Reinh., Schlosser
Franz, Minna, Wwe.
Frost, Frdr., Hilfsbote
Grunicke, G., Schlosser
Krebs, Paul, Dreher
Krumrey, Ida, Wwe.
Krumrey, Karl, Maschinenmonteur
Mähne, Karl, Schlosser
Müller, Emma, Wwe.
Müller, Fritz, Kaufm.
Neufert, Herm., Invalide
Pritschow, Franz, Arb.
Schier, Hermann, Arb.
Schmidt, Paul, Arbeiter
Schulze, Willi, Schlosser
Spitta, Hans, Techniker
Wenzel, Otto, Kutscher

39 Schopp, A., Privatm.
Damm, Karl, Arbeiter
Ehrhardt, Hedwig, geb. Brodehl, gesch.
Friedrich, A., Schmied
Henning, Anna, Wwe.
Hoffmann, Gust., Schiffbauer
König, Hedwig, Wwe., Handarbeitslehrerin
König, H., Lagerist
Köppen, Willy, Kaufm.
Krause, Aug., Arbeiter
Nitze, Auguste, Wwe.
Secker, L., Dienstmädch.
Sommer, Paul, Mag.-Obersekretär
Stührenberg, L., Wwe.
Taetz, Max, Färbereibesitzer
Ulrich, Ernst, Former
Ulrich, Franz, Arbeiter

40 Kraatz, H., Bäckermstr.
Bengsch, O., Strafanst.-Oberwachtmeister
Doßmann, Ernst, Strafanstalts-Oberwachtmeister
Friedow, R., Tischler
Gaede, Karl, Former
Großmann, Max, Lederarbeiter
Habicht, Theodor, Arb.
Hohenberg, P., Konditor
Knitter, Franz, Arbeiter
Kraatz, Klara, unverehel.
Krause, A., Eisendreher

Leschhorn, Herm., Arb.
Paul, Rosine, Wwe.
Rietig, A., Kontoristin
Sauer, Otto, Arbeiter
Schwarz, P., Arbeiter
41 Albrecht, Herm., Arb.
Albrecht, G., Schriftf.
Ammendorf, M., Dreher
Bauch, Frdr., Lagerist
Braune, Frdr., Former
Bröficke, Otto, Arbeiter
Buchheim, F., Tischler
Buller, Rob., Schmied
Dietz, Ludwig, Arbeiter
Hartung, Max, Schlosser
Krenz, Martha, verehel.
Müller, Joh., Kaufm.
Siegel, Frdr., Maurerpolier
Thieme, Erneſtine, Wwe.
Thieme, Paul, Tischler
Weiland, Fr., Schaffner
42 Partick, Fr., Schlosser
Bosse, Wilhelm, Pol.-Betr.-Assistent
Hache, Rob., Buchdrucker
Hübener, Friedrich, Zimmermann
Klein, Robert, Schuhm.
Kraffel, O., Strafanst.-Oberwachtmeister
Lahmann, A., verehel.
Salomon, Wilh., Werkmeister
Schlüter, Gustav, Maler
Schütze, P., Lokomotivführer
Seeger, Wilhelm, Oberzollsekretär
Wehlau, Herm., Lehrer
Ziem, Erich, Strafanst.-Sekretär

Saarburger Straße

1 Rauhut, E., Platzmstr.
Waßmuth, M., Obermeister
Waßmuth, P., Walzer
2 Winkler, A., Schlosser
3 Metz, Aug., Schlosser
4 Berger, R., Werkmstr.
5 Vik, Reinhold, Arb.
6 Müller, A., Gießmstr.
7 Anschütz, Fr., Schlosser
Schenkl, Fr., Schlosser
Voortmann, Gottfried, Dreher
8 Müller, M., Werkmstr.
9 Rinkenbach, Georg, Obermeister
10 Binnenbrücker genannt Wittenschläger, Dietr., Werkmeister
Zander, Karl, Büro-Angestellter
11 Dettmann, Ed., Arb.
Didzuhn, Emil, Arb.
Karger, Paul, Arbeiter
12 Brietsche, Alb., Schiffer
Brietsche, Georg, Arb.
13 Köth, Friedr., Vorarb.
Köth, Herm., Arbeiter
14 Schütz, Karl, Arbeiter
15 Becker, Rich., Walzer
16 Andert, Karl, Arbeiter
17 Hey, Hdw., Arbeiterin
Hey, Wilhelm, Schmied
18 Hey, Wilhelm, Arbeiter
Skrypzok, Alois, Arb.
19 Hanisch, Aug., Maurer
20 Böhl, G., Blechwalzer
Hinze, Paul, Arbeiter
21 Lack, Gustav, Arbeiter
22 Rohde, Wilh., Schiffer
23 Butzke, Erich, Schlosser
Schmidt, Fritz, Arbeiter
24 Müller, Emil, Lokomotivführer
Worm, Karl, Arbeiter
25 Semmler, Walter, Arb.
26 Wuthenow, Gust., Arb.
Wuthenow, Wilh., Arb.
27 Kausmann, Karl, Arb.
28 Radon, Karl, Maurer
Reinicke, Albert, Arb.
29 Genth, Bruno, Arbeiter
30 Kajewski, Max, Arb.
37 Lorenz, Gustav, Arb.
38 Krüger, P., Handlgsgeh.
Stein, Friedr., Tischler
39 Balzer, Aug., Verlader
40 Güttge, Otto, Arbeiter
41 Stimming, Paul, Arb.
42 Dalibor, Adolf, Arb.
44 Jakobs, Heinrich, Oberwalzmeister
Schneider, Anf., Friseur
45 Hoffmann, Rich., Dreher
46 Roesicke, Ad., Maurer
Rogalski, Johann, Arb.
47 Schuckert, Karl, Arb.
Schulz, Eduard, Arb.
48 Liesicke, Fritz, Arbeiter
Wittkopp, Herm., Arb.
49 Puphols, W., Maurer
50 Wagner, Wilh., Wärter
54 Stenger, A., Ofenmann
55 Jakobs, Herm., Tischler
56 Woizick, Richard, Arb.
57 Szpott, Martin, Arb.
Szpott, P., Schlächter
Szpott, Wenzesl., Arb.
58 Gohmert, Heinr., Arb.
59 Lukas, Joh., Walzmstr.
60 Koch, Fritz, Arbeiter
61 Lauer, M., Walzenmstr.
62 Scholl, E., Vorzeichner
Szewczyk, A., Zeichner
Szewczyk, Joh., Arb.
63 Hoffmann, Rudolf, Walzendreher
64 Janz, Paul, Walzmstr.
65 Helsper, J., Walzmstr.
Lohfink, Hel., unverehel.
Lohfink, R., Metallarb.
72 Herzinatzki, Heinrich, Werkmeister
Höhmann, W., Meister
Nieber, Fritz, Kaufmann
Pauft, Erich, Lagerhalter
Perl, Erich, Chemiker
Perl, Fr., unverehel.
Perl, G., Betriebsleiter

Am Salzhof

1 Stein, E., Privatmann
Burr, Therese, Wwe.
Endtner, Hartwig, Versicherungsbeamter
Hundert, Karl, Friseur
Kunter, Elfriede, Wwe.
Schönfeld, O., Dr. med., Arzt
Schulze, Auguste, Wwe.
Schwarz, Frieda, Wwe.
Teich, Joseph, Kaufm.
Ablage
Personendampfer-Anlegest.
2 von Saldernsches Realgymnasium und städt. Gymnasium
Weber, Herm., Hausmeister
3 Stadtgemeinde
Blauert, E., Studienrat
Großendorf, Ferdinand, Oberstudiendirektor

Schenkendorfweg

1 Provinzialverband
Hannemann, O., Gärtner
Mehlberg, F., Landessekretär

Schillerstraße

1 Kummerlé, A., Fabrikbesitzer*
Kadolph, Hans, Prokurist

Streiter, Hans, Kaufmann
2 Kummerlé, A., Fabrikbesitzer*
Dietz, Erich, Kaufmann
Schneider, Paul, Kaufmann
3 Ziehm, E., Kaufm.
Braun, O., Dr. med., Frauenarzt
4 Krusch, O., Installations-Inspektor

Am altst. Schützenhaus

1 Suffert, F., Gärtnereibesitzer
Bühl, Karl, Arbeiter
Krämer, Ernst, Arbeiter
Singer, F., Heizmonteur
2 Stadtgemeinde
Paech, Max, Arbeiter
Wachow, E., Eisenbahnschaffner

Schützenstraße

1 Gutschow, A. W. E. Nachf., Kolonialw.
Eckstein, Charlotte, Priv.
Eckstein, Fritz, Kaufm.
Eckstein, Georg, Kaufm.
Eckstein, Hans, Kaufm.
Eckstein, Marg., Priv.
Fritze, Hermann, Dipl.-Kaufmann
Haase, Gottfried, Dr. med., Augenarzt
Sauer, Richard, Kaufmann
Stackebrandt, F., Hutmachermeister
Storch, Adolf, Dr. phil., Studienrat
1a Wehe, Aug., Fleischermeister*
Angermann, G., Kaufmann
Ehrenberg, A., Köchin
Grentzius, Herm., Sattler- u. Tapezierermstr.
Hachmeister, Else, Wwe.
Hartmann, Wilh., Maschinist
Höfer, Herm., Wasserwerkstechniker
Klatt, Auguste, gesch., Arbeiterin
Körner, W., Kaufmann
Rettig, F., jun., Kaufm.
Roth, Wilhelm, Rechtsanwalt
Wenzel, W., Zigarrenimport
2 Schwarz, Franz, Apothekenbesitzer (St. Annen-Apotheke)
Grasenack, Karol., Wwe.
Pfenniger, J., Näherin
Pohlenz, Walter, Obermonteur
Schulz, Auguste, Wwe.
Schulz, Marg., Lehrerin
Wunsch, P., Apotheker
3—5 Gebr. Reichstein, Brennabor-Werke
6 Gerner, Otto, Bäckermeister
Gerner, Elisabeth, unverehelicht
Gerner, Walter, Bäcker
Fischbach, Reinh., Bäcker
Köhler, Otto, Schlosser
Pahl, Gustav, Barbier
7 Gebr. Reichstein, Brennabor-Werke
Knoll, Emilie, Wwe.
Knoll, Johann, Privatmann
Rabbe, Albert, Kaufm.
8 Gebr. Reichstein, Brennabor-Werke
Biesemeier, Heinr., Arb.
Braune, Willi, Schlosser
Bunk, Gustav, Kaufm.
Bunk, Rudolf, Arbeiter
Kuhlmey, Reinh., Aushilfs-Weichensteller
Quast, Walter, Arbeiter
Schröder, Herm., Arb.
Staffehl, Karl, Arb.
Stempnick, A., Sattler
Wolf, Auguste, Wwe.
Wolf, Otto, Chauffeur
Wolf, Paul, Arbeiter
9 Gebr. Reichstein, Brennabor-Werke
Meier, Otto, Oberfeuerwehrmann
Zier, Louis, Werkmstr.
10—13 Gebr. Reichstein, Brennabor-Werke und Kinderwagenfabrik
15 Webers Erben
Fritz, Erwin, Handlungsgehilfe
Schmidt, Luise, Kunstmalerin
Schmidt, Marie, Wwe.
16 Webers Erben
Wriedt & Overhoff, Echo-Werk i. Liqu., Metallwarenfabrik
17 Nielbock, Karl, Friedhofsinspektor
Fuegner, Joh., Schlosser
Leonhardt, Berta, Wwe.
Uhlich, Rich., Werkmstr.
18 Gebr. Reichstein, Brennabor-Werke
Backhaus, Aug., Wwe.
Baumgart, Paul., Wwe.
Classe, Minna, Wwe.
Kofke, Gertrud, verehel.
Kowitz, Karl, Chauffeur
Schubert, Alb., Kutscher
Stackebrandt, Rosina, verehel.
Tesch, Anna, Wwe.
Tesch, Erich, Kaufmann
19 Gebhardt, Gust., Tuchmachermeister
Frank, Otto, Geschäftsmann
Gebhardt, Ernst, Kaufmann
Grothe, Hermann, Arb.
Kampf, Karol., Wwe.
Liebtag, Friedrich, Arb.
Rausch, Ida, Wwe.
Tenberken, E., Wwe.
Tenberken, F., Klempner
Wennemede, W., Kaufmann
20 Szewczyk, B., Restaurateur (Pommerscher Hof
Juhnke, Ernst, Schuhmacher
Ringhandt, R., Invalide
Schierwagen, M., Wwe.
Szewczyk, Joseph, Arb.
21 Schöneck, Ad., Privatmann
Albus, Otto, Bäcker
Hinz, Friedr., Schleifer
Lapus, Aug., Arbeiter
Mahlow, Willy, Arb.
Schöneck, Laura, Wirtschafterin
Stilk, Richard, Arbeiter
Strack, Peter, Zimmermann
Thiel, Mathilde, Wwe.
Wendt, Helene, Wwe.
22 Hintze, Karl, Kaufm.
Bastarz, Emma, verehel.
Grüneberg, Marg., geb. Voigt, Näherin
Hintze, Ida, verehel.
Höpfner, Fritz, Arbeiter
Kies, Johann, Arbeiter
Kühne, Albert, Arbeiter
Kühne, Anna, Arb.

Kühne, M., Arbeiterin
Kutzer, Helene, Wwe.
Roscher, Paul, Arbeiter
Wachow, Aug., Wwe.
23 Morgenroth, Kurt, Schlosser
Bettge, Friedrich, Arb.
Fischer, Paul, Reserve-Lokomotivführer
Henschel, Hermann, Arb.
Puls, Friedrich, Arb.
Schiemann, Aug., Wwe.
Schlüter, E., Schneider
Söchtig, H., Schneider
Thiele, Karl, Arbeiter
Thurau, Heinr., Sattler
Willmann, Erich, Arb.
Willmann, Otto, Arb.
24 Röhl, K., Rangieraufs.
Deterling, Anna, Wwe.
Deterling, Emma, Arb.
Hante, Hermann, Arb.
Hruschka, Ferdinand, Fleischermeister
Jaraczewski, Stanisl., Arbeiter
Kabelitz, Wilhelm, Arb.
Kolbe, Luise, Wwe.
Leberecht, Walter, Arb.
Matthies, Gustav, Arb.
Neitzke, Alb., Aushilfs-Weichensteller
Rieke, Luise, Wwe.
Schneider, W., Tischler
Steffen, Paul, Steindr.
Weiland, Friedr., Arb.
Weiland, Otto, Arbeiter
25 Hagemeister, Alfr., Zementwarenfabrik
Bergemann, F., Werkzeugmacher
Hein, Joseph, Kaufm.
Henschke, Otto, Arbeiter
Kaiser, Wilhelm, Arb.
Lindner, Wilhelm, Arb.
Schubotz, W., Witwe
Schwarze K., Schneidermeister
Speck, Fritz, Schiffsbootsmann
26 Leborius, Ernst, Arb.
Bergmann, W., Kaufm.
Dautert, Wilh., Arb.
Edling, August, Arb.
Edling, Ernst, Arbeiter
Leborius, Ernest., Wwe.
Mahlow, Paul, Arb.
Rast, Wilhelm, Kellner
Schultze, Karl, Arbeiter
Schwierzke, P., Wwe.
27 Kuhlmann, Gustav, Schrankenwärter
Damm, Herb., Schlosser
Dohrmann, Willi, Arb.
Dünnebeil, W., Malermeister
Ganzer, Martha, Arb.
Kissel, L., Tapezierer
Kloß, Gustav, Arbeiter
Kolbig, Max, Büfettier
Mazatka, L., Kontoristin
Opitz, Adolf, Vergolder
Schenck, Albert, Tischler
Wagner, Paul, Arb.
Wartenberg, Ernst, Arb.
28 Jacob, Ernst, Kaufm.
Fröhlich, R., Hausdiener
Gramsch, Wilh., Former
Jacob, G., Kolonialw. und Destillation, Inh. E. Jacob
Lehmann, Minna, Wwe.
Scheplitz, Emil, Kaufm.
Schramm, R., Schleifer
Schüttig, G., Handelsm.
Vollmann, Willi, Arb.
Werner, Helm., Sattler
Wieland, Frz., Kaufm.
Wolff, Willi, Arbeiter
29 Neust. Schützenhaus
Schinnerling, Gg., Gastwirt
Thiele, Wilh., Kellner
30 Gebr. Reichstein, Brennabor-Werke
Görges, K., Expedient
32 Gebr. Reichstein, Brennabor-Werke
Bertz, E., sen., Werkmstr.
Bertz, Ernst, jun., Werkzeugschlosser
Eichert, Rich., Werkmstr.
Schönefeld, Wilh., Arb.
33/34 Reichstein, K., Kommerzienrat*
Reichstein, E., Fabrikbes.
Reichstein, K., Dr. ing., Fabrikbesitzer
Gebr. Reichstein, Brennabor-Werke und Kinderwagenfabrik
35 Gebr. Reichstein, Brennabor-Werke
Baitemann, A., Witwe
Drobusch, Gustav, Arb.
Fried, Jos., stud. ing.
Fried, Moritz, Betriebsdirektor
Palm, Auguste, Wwe.
Palm, Willi, Arbeiter
Wichert, Joseph, Feuerwehrmann
36 Leue, Max, Maurer- u. Zimmermeister*
Beck, Max, Arbeiter
Behrendt, Karl, Bäcker
Bittner, K., unverehel.
Böning, Wilh., Arb.
Bolt, Otto, Musiker
Born, August, Arbeiter
Born, Friedrich, Arb.
Born, Otto, Arbeiter
Born, Paul, Schmied
Born, Willi, Arbeiter
Brekau, H., Maschinenarbeiter
Brunow, Heinrich, Arb.
Buchholz, M., verehel.
Conrad, Aug., verehel.
Conrad, Ernst, Schiffer
Dreihardt, Gust., Arb.
Dybiona, Joseph, Arb.
Filipski, Paul, Arbeiter
Finger, Willi, Bäcker
Friedrich, Max, Arb.
Gericke, Karl, Arbeiter
Gericke, Minna, Arb.
Giese, O., Korbmacher
Grell, August, Arbeiter
Günther, Artur, Arb.
Haag, Luise, verehel.
Hansch, Anna, Wwe.
Höpfner, E., verehel.
Höpfner, Paul, Sattler
Hoffmann, Wilh., Arb.
Hohnstein, E., Schleifer
Jutrzynski, P., Dienstmädchen
Kissel, Friedrich, Arb.
Koch, Karl, Maschinist
König, Samuel, Arb.
Kuszyk, Paul, Arbeiter
Kuszyk, Stanisl., Arb.
Lemke, Friedr., Maurer
Mann, Oskar, Arbeiter
Merten, Paul, Kutscher
Mewes, A., geb. Block, gesch., Näherin
Napierski, Johann, Arb.
Neujahr, H., Schmied
Noack, W., Hilfsschlosser
Obluda, Kl., unverehel.
Obluda, Marie, Wwe.
Otrzonsek, Marie, Arb.
Pritschow, Paul, Arb.
Raesecke, Gust., Sattler
Riemschüssel, E., Arb.
Rischow, Wilhelm, Arb.
Rischow, Wilh., Kutscher
Rose, Hermann, Arb.
Schmandra, Alfred, Schlosser
Schmück, August, Arb.
Schütze, Karl, Arbeiter
Schultze, Rich., Schlosser
Schulze, Max, Handlungsgehilfe
Schwenn, Herm., Koch

Siegert, Hans, Arb.
Springer, Johann, Arb.
Springer, K., Arbeiter
Steppler, Ida, Wwe.
Tegener, Hans, Arb.
Tegener, Wilh., Arb.
Thiel, Richard, Arbeiter
Thurau, Hans, Arb.
Thurmann, Wilh., Arb.
Voß, Auguste, Wwe.
Voß, Frieda, Arbeiterin
Wälke, Joseph, Arb.
Wälke, Rich., Kutscher
Weidlich, Paul, Fahrstuhlführer
Weigt, Berta, verehel.
Willmann, Hubert, Arb.
Windhöfer, Jul., Wwe.
Winkler, Karl, Schuhm.
Wojtkowiak, Karl, Arb.
Zeibig, August, Arbeiter
Ziegler, Frdr., Kutscher
Ziem, Berta, verehel.
Ziem, Luise, Anlegerin
Zwieczchowski, Florian, Arbeiter

37 Leue, Max, Maurer- u. Zimmermeister*
Gibson, Kath., Krankenschwester
Goldmann, Wilh., Arb.
Keßler, B., Studienrat
Keßler, H., unverehel.
Lilienthal, Erich, Major a. D.
Radtke, Artur, Reichsbankkassierer
Schmidt, Marie, Stütze
Schneider, Karl, Arb.

38 Leue, Max, Architekt, Maurer- u. Zimmermeister
Aschpurwis, Max, Oberingenieur
Leue, Max, Baugeschäft
Leue, Werner, Dipl.-Ingenieur
Marggraf, G., Kutscher

39 Eckstein, Louis, Kaufmann
Loewenstein, J., Kaufmann

42 Nicolai, Geschwister
Sorge, Paul, Bürovorsteher

43 Reichstein, Karl, Kommerzienrat*
Arndt, H., Privatier
Bernau, Fr., Werkmstr.
Bernau, W., Schleifer
Blanke, A., Arbeiterin
Blanke, Wilhelm, Arb.
Eichler, Otto, Schleifermeister
Hellbach, J., Werkmstr.
Hellbach, P., Schlosser
Hoyer, O., Ingenieur
Huhnholz, Otto, Werkmeister
Jacob, Wilh., Former
Lichterfeld, Karl, Arb.
Matthiesen, Reinhold, Postschaffner
Wagener, Wilh., Postschaffner i. R.

Am Güterbahnhof „Leopold", Brennstoff-Vertriebsgesellsch. m. b. H.
Zimmer, W., Landesprodukte en gros und en détail

Schulstraße

1 Wenzlau, Wilh., Rektor
Böhle, Rich., Maschinenarbeiter
Buschmann, Henriette, Händlerin
Buschmann, J., Händler
Cwik, Ladislaus, Kaufmann
Flöter, Charlotte, Hausdame
Koch, Emilie, Wwe.
Koch, Otto, Arbeiter
Kokert, Johanna, Wwe.

2 Lüdicke, Otto, Justizinspektor
Cichos, Viktor, Schlosser
Feistel, Hans, Maler
Jacobs, Herm., Lehrer
Rühlmann, Elfr., verehelicht

3 Wedler, Karl, Stellwerksmeister
Brachwitz, Gust., Schuhmacher
Hübner, Herm., Eisenbahnvorsteher
Ratten, Auguste, Bardame
Wedler, Karl, Schmied
Woltmann, Max, Maschinenputzer
Wrusch, Minna, Bardame

4 Hinze, Alb., Expedient
Hinze, Magdal., Wwe.
Lehmann, A., Direktrice
Lehmann, Marg., Buchhalterin
Schönfeld, Agnes, Wwe.
Schönfeld, Otto, Arb.

5 Zech, Emma, Wwe.
Ballick, P., Buchdrucker
Schneider, G., Schauspieler
Schüler, Gustav, Lokomotivführer
Schulze, E., Maschinenarbeiter

6 Neye, Eduard, Tischlermeister
Gruhl, Emmy, Wwe.
Gruhl, Lotte, unverehel.
Herm, Karl, Arbeiter
Klauser, Albert, Kaufmann
Schroller, August, Arb.

7 Reichstein, Karl, Kommerzienrat*
Engelmann, Anna, unverehelicht
Farchmin, Friedr., Pol.-Obersekretär
Fehrle, Berta, Wwe.
Fehrle, Ernst, Schlosser
Hiller, Viktor, Kaufm.
Rackmann, E., Wwe.
Reckstadt, Marie, Wwe.
Reckstadt, Otto, Kaufm.
Schmidt, Dora, Kont.
Schmidt Kurt, Arbeiter
Schmidt, Otto, Eisenbahnsekretär
Schmidt, W., Werkhelfer
Tkaczik, Bernh., Eisenb.-Magaz.-Aufseher

8 Bölke, Ottilie, Wwe.
Böhm, Ernst, Arbeiter
Harmuth, W., Schlosser
Knütter, A., Schneiderin
Knütter, Herm., Oberpostschaffner
Langhammer, Siegfr., Konditor
Osterburg, Karl, Oberkellner
Osterburg, P., Kellner
Reichenbach, H., Dreher
Wittich, Alb., Arbeiter
Zahn, Otto, Maschinenbauer

9 Puhlmann, Friedrich, Schuhmacher
Achzenick, Anton, Schuhmacher
Arndt, Jul., Tischler
Ball, Willy, Schlosser
Blankenburg, Erna, verehelicht
Dohnke, Karl, Schaffner
Gröseling, W., Tischler
Hoffmann, Fr., Wwe.

Karmainsky, Artur, Schlosser
Köhler, Max, Schlosser
Puhlmann, Paul, Arb.
Schröder, Wilh., Arb.
Schulze, Wilh., Arb.
Weiß, Johanna, verehel.
10 Reibke, Berthold, Essigfabrikant
Hartl, Fritz, Handschuhmacher
Müller, Alwine, verehel.
Naporowski, Alfred, Schriftsetzer
Schummer, Anny, Masseuse
Schummer, Jul., Galvaniseur
Schummer, N., Klempner
Schummer, O., Klempner
Siegismund, Alfr., Arb.
Siegismund, Paul, Arb.
Thiele, Albert, Arbeiter
Tornow, Paul, Arbeiter
Wittstock, Max, Kaufm.
11 Polz, A., Holzhändler*
Altenkirch, Fr., Wwe.
Erdtel, Erich, Arbeiter
Heidenreich, August, Arbeiter
Heidenreich, Fritz, Gewerkschaftssekretär
Karnstedt, Wilh., Wwe.
Kemski, Erwin, Tischler
Kemski, Kurt, Tischler
Krelle, Aug., Zollobermachtmeister
Krelle, Ottilie, Näherin
Mahlow, Ernst, Maurer
Sauer, Paul, Arbeiter
Schulz, Max, Werkzeugmacher
Walsleben, F., Arbeiter
12 Heinl, Anton, Färbermeister
Busse, Karl, Arbeiter
Dalies, Luise, Wwe.
Franke, Gust., Schmied
Frindt, Karl, Arbeiter
Heinl, Anna, Kanzleisekretärin
Heidepriem, Karl, Arb.
Kerski, Albert, Schlosser
Kiesel, Willy, Arbeiter
Kranse, Max, Schlosser
Waese, Paul, Drechsler
Wöhe, August, Arbeiter

Schusterstraße

1 Thomas, K., Prediger
Maser, Johannes, Missionszögling
Maul, Marie, Wwe.
May, Henriette, Wwe.
Pfundt, Walter, Dipl.-Kaufmann, vereidigter Bücherrevisor
Watermeyer, Paul, Kaufmann
2 Freitag, Anton, Sattlermeister
Freitag, Anton, Sattler
Goerges, Walter, Bäcker
Sasse, Fritz, Arbeiter
3 Türk, Herm., Bürstenmacher
Buge, Alfred, Musiker
Heinrichs, Emma, Wwe.
Heinrichs, W., Schlosser
Nowak, Wladislaus, Tischler
4 Goerke, Fr., Kutscher
Goerke, Fritz, Arbeiter
Henkel, Fr., Invalide
Koch, Albert, Arbeiter
6 Altstädt. Rathaus (siehe Altst. Markt 10)
8 Heiland, Paul, Seilermeister
Wohlfahrtsamt

Sieberstraße

1 Sandow, Georg, Kfm.*
Brauer, Olga, Wwe.
Brauer, Otto, Bäcker
Fricke, P., Postschaffner
Fröhlich, Anna, geb. Baier, Wwe.
Hartleben, W., Friseur
Hartleben, Wilhelm, Kaufmann
Klaus, Otto, Handlungsgehilfe
Köhler, E., Schuhmacher
Köpp, Ernst, Chauffeur
Ladwig, Richard, Kfm.
Miedthank, Kurt, Anstr.
Möse, Albert, Arbeiter
Möse, Alfred, Arbeiter
Müller, Gust., Arbeiter
Nave, Albert, Arbeiter
Pellin, E., Büro-Arb.
Schröder, Karl, Postschaffner
Schumann, H., Tischler
Storkmann, Wilh., Arb.
Tepper, Franz, Arbeiter
Walsleben, A., Wwe., gewerbsm. Stellenvermittlerin
2 Wenzel, Wilh., Tischler
Bartels, Herm., Maler
Lehmann, Willi, Stellmacher
Levin, Otto, Arbeiter
Pullwitt, Berta, Arb.
Reuschel, Gust., Arbeiter
Reuschel, Johanna, geb. Schröder
3 Graefe, Klara, Wwe., Leihh.-Inhaberin
Rosenbusch, K., Kaufm.
4 Geserick, Fr., Schneidermeister
Eimicke, Anna, verehel.
Eimicke, Karl, Krankenkassenbeamter
Müller, Reinh., Fischer
Schmidt, Willi, Arbeiter
5 Müller, O., Vergoldermeister*
Ahr, O., Motorschlosser
Deutloff, M., Schlosser
Holdschuh, Karol., Wwe.
Müller, E., Handlungsgehilfe
Ritter, Alfred, Kellner
Rybitzki, Mathias, Arb.
Schlott, Marg., Wwe.
Schumacher, Werner, Kontorist
Wuthenow, K., Töpfermeister
Wyttenbach, W., Arb.
6 Beck, Fritz, Arbeiter*
Junk, Ida, Arbeiterin
Junk, Wilh., Schiffer
Junk, Wilhelm., Wwe., Händlerin
7 Henning, R., Arbeiter
Dittberner, M., Wwe.
Henning, Emma, Buchhalterin
8 Fahrenholz, Wilhelm, Stellmacher
Eisfeld, Hedwig, Arb.
Klisch, Richard, Maler
Lippert, Otto, Weißg.
Maßow, Rob., Glaser
Nöldge, M., verehel.
Späthe, Erich, Arbeiter
Zauber, Willi, Tischler
9 Flohr, Agnes, Arb.
Krense, Marie, geb. Holland, gesch.
Kirchmann, Anna, Verk.
Kunisch, G., Schlosserei-besitzer
10 Schulz, Otto, Vollziehungsbeamter
Ebel, Adolf, Arbeiter
Schulz, Paul, Kontorist
Schulze, Marie, Wwe., Aufwärterin

Wuthenow, Paul, Kaufmann
11 Hartig, Otto, Arbeiter
Hartig, M., unverehel.
Kleeßen, Aug., Arbeiter
Reimer, Anna, verehel.
Timm, E., geb. Wolter, verehelicht
Wolter, Emilie, Wwe.
Wolter, Erich, Arbeiter
12 Kasprowski, Thomas, Arbeiter
Adam, Marie, geborene Bambeneck
Beckmann, Fr., Glaser
Beckmann, Johanna, Arbeiterin
Beckmann, Minna, geb. Lietzmann
Beckmann, Otto, Heizer
Braun, Leop., Schlosser
13 Beitsch, Erdm., Sattler
Buska, Franz, Buchhändler
Nitsche, Klara, Wwe.
14 Ziersch, Georg, Kfm.
15 Lommatzsch, Rob., Bauführer
Frömmichen, Albert, Schlosser
Muschert, Auguste, geb. Köppen
16 Otto, Aug., verw. Peter
Greff, Joseph, Schlosser
Hanisch, O., Schuhmacher
Koske, Willi, Hausdiener
Müller, Friedrich, Arb.
Pfitzner, Karl, Müller
Schulze, Karl, Arbeiter
Schulze, P., Schneider
17 Kamps, M., Dachdecker
Schwerdtfeger, Louis, Arbeiter
18 Gallin, K., Kaufmann*
Hannemann, Wilhelm, Arbeiter
Höfer, Emil, Sattler und Tapezierer
Mai, Amalie, Wwe.
Rosiak, Michael, Färber
Thiede, M., verehel.
19 Gallin, K., Kaufmann*
Bruder, Paul, Bäcker
Göpfrich, Anna, geb. Haase
Wesenburg, Bernhard, Arbeiter
20 Gallin, K., Kaufmann*
Czerwinski, Max, Arb.
Gensch, Gustav, Melker
Jasinszczak, Martin, Händler
Muranski, Erich, Hausdiener
Palm, M., verehel.
Palm, Max, Arbeiter
21 Tack, Conrad, & Cie.*
Dreihardt, Wilhelmine, Witwe
Große, Wilhelm, Arb.
Möse, Herm., Schlosser
Ostwaldt, Karl, Schuhmacher
Papendorff, L., Wwe.
Siemoneit, Hermann, Bootsmann

Silostraße

1 Winkler, A., Fleischermeister
Kabelitz, Auguste, Wwe.
Liebetruth, Sebastian, Kontrolleur
Lindner, Gottfried, Arb.
Schlunke, H., Kanzleisekretär
Szczecinski, Andreas, Brauer
Szczecinski, Franz, Weißgerber
Zietek, Ida, Wwe.
2 Kühn, Julius, Leitungsaufseher
Dietrich, Otto, Arbeiter
Feldhahn, Julius, Arb.
Gebauer, H., Weißgerber
Gebauer, Wilh., Dreher
Lüdicke, Ernst, Former
Meichau, Luise, Wwe.
Meichau, Otto, Arbeiter
Meichau, Willi, Arb.
Siebert, F., Schlosserei-besitzer
Wolf, Edmund, Fleischer
3 Krause, Karl, Kaufm.*
Cormann, Jos., Schlosser
Draheim, G., Strafanst.-Oberwachtmeister
Heyer, Theodor, Arb.
Jurisch, Oswald, Metallarbeiter
Pitack, Karl, Bierfahrer
Saar, Elise, Wwe.
Saar, Rudolf, Arbeiter
Schmidt, Paul, Arbeiter
Wittstruck, Karl, Arb.
Woldt, Wilhelm, Arb.
4 Krause, Karl, Techniker
Bernau, Emil, Arbeiter
Bettge, Gust., Rangierer
Giesen, Ida, verehel.
Görs, Emma, verehel.
Hindenberg, R., Schriftf.
Isensee, Wilh., Maurer
Krause, Karoline, Wwe.
Lack, Karl, Arbeiter
Mathusch, K., Maschinist
Müller, K., unverehel.
Niethe, August, Arb.
Niethe, Richard, Arb.
Recha, Karl, Einrichter
Unger, K., Postaushelfer
5 Rabach, Georg, Kaufm.
Bessen, Wilhelm, Arb.
Herbst, Emil, Handelsm.
Krüger, Gust., Werkmstr.
Leykum, Albert, Arb.
Peschel, O., Elektromont.
Storbeck, Berta, Wwe.
Stüwer, Rich., Weißgerber
Tuchen, Hermann, Arb.
Warnecke, Paul., Wwe.
6 Rabach, Luise, Wwe.
Bartel, M., Metallarb.
Goerner, Marie, Wwe.
Gorgas, August, Arb.
Gurschke, H., Schmied
Hamann, Franz, sen., Dampfschiffsbesitzer
Hamann, Franz, jun., Maschinist
Hübner, Karl, Arbeiter
Jonas, Friedrich, Arb.
Krebs, Wilh., Schlosser
Morgenstern, Erich, Schlosser
Rabach, A., unverehel.
Sumpf, Ernst, Schlosser
Voigt, Otto, Arbeiter
7 Siebert, Karl, Arbeiter
Heinecke, W., Handelsm.
Krüger, Fritz, Dreher
Langerwisch, K., Maurer
Lindner, Heinrich, Arb.
Lindner, Karl, Arbeiter
Majewski, Boleslaus, Tischler
Meyer, Ernst, Fleischer
Vargel, Herm., Former
Wagener, Fr., Schlosser
Wernitz, Friedrich, Arb.
8 Galle, Ida, Wwe.
Bertz, Adolf, Arbeiter
Bertz, Willi, Revolverdreher
Ebel, Rudolf, Vergolder
Ebel, Rudolf, Klempner
Ganzert, Paul, Arbeiter
Grepling, Joh., Wwe.
Kausmann, Ida, Wwe.
Kriewitz, Anna, gesch.
Kröcher, Herm., Landwirt
Moritz, Aug., Näherin
Pielicke, Emil, Arbeiter
Pielicke, O., Postschaffn.

Rabiger, Max, Tischler
Wagener, Albert., Wwe.
Ziem, Wilhelm, Arb.
Ziethen, Max, Arbeiter
9 Stübe, Fr., Schmiedemeister
Amelung, Willi, Buchhalter
Becker, Richard, Heizer
Heinrich, Walter, Arb.
Kucz, Michael, Feuerwehrmann
Mewes, P., Werkhelfer
Reeke, Wilhelm, Arb.
Schwecht, O., Strafanst.-Oberwachtmstr.
Siegel, Ernst, Arbeiter
Stübe, Helm., Maschinist
Stübe, Max, Schneidermeister
Stübe, Paul, Techniker
Zietek, Barbara, Wwe.
10 Müller, Friedr., Arb.
de Boer, Alb., Hausmstr.
de Boer, Martha, Stenotypistin
Domrös, Otto, Arbeiter
Fischer, Wilh., Schmied
Kramer, Paul, Arbeiter
Krüger, Karl, Schmied
Kühn, Max, Arbeiter
Müller, Fritz, Schriftf.
Nadler, Fr., Maschinist
Rau, Emma, verehel.
Stille, Herm., Vergolder
Traffehr., Richard, Arb.
11 Köhler, Gertr., verehel.*
Kunze, Karl, Gärtner
Schünke, Johanna, gesch.
12 Haase, Alfred, & Co., off. Handelsges.
Becker, W., Schiffbauer
Czaja, Franz, Arbeiter
Drohmann, Fritz, Arb.
Drohmann, Karl, Arb.
Drohmann, Marie, Arb.
Gröwe, Max, Werkmstr.
Hagedorn, Karl, Arb.
Hannemann, Fr., Arb.
Haseloff, A., Vergolder
Kleemann, R., Former
Klein, Ella, verehel.
Kurzke, K., Gelbgießer
Löwenstein, Artur, Klempner
Nobel, Wilhelm, Arb.
13 Barthmann, Georg, Vol.-Assistent a. D.
Bielicke, Karol., verehel.
Garmatter, Gust., Arb.
Hennig, Reinh., Dreher
Kähne, Hermann, Arb.
Oehmke, M., verehel.
Schneider, H., Schweißer
Steffen, Ernst, Former
Tibo, Marie, Arbeiterin
14 Paul, Wilhelm., Wwe.
Betge, August, Arbeiter
Glas, Rich., Steindrucker
Holländer, Fritz, Arb.
Holländer, W., Schmied
Holländer, W., Schlosser
Paul, E., Zimmermann
Paul, Wilh., Maurer
Schaare, M., Schlosser
Schmidt, Otto, Wächter
15 Paegelow, Herm., Viehhändler*
Hechel, Ernst, Arbeiter
Hechel, Willi, Arbeiter
Kauffmann, Wilhelm, Schlosser
Riedel, Alfr., Schlosser
Schröder, Erich, Arb.
Schröder, Ernst, Arb.
Sommer, Albert, Arb.
Sommer, Kurt, Arbeiter
16 Mohr, Jean, Kolonialwaren
Angermann, Ida, Wwe.
Friedrich, Rich., Arb.
Gammrath, G., Kutscher
Gammrath, Hans, Arb.
Grebe, Gottfried, Arb.
Helbig, Paula, Wwe.
Kapons, Franz, Melker
Kapons, Friedrich, Arb.
Kapons, Hermann, Arb.
Kapons, Martha, Arb.
Knönagel, Friedr., Arb.
Knönagel, Karl, Arb.
Krutzikowsky, Jul., Arb.
Lange, P., Wagenführer
Langnickel, E., Kaufm.
Lewandowski, Elise, verehelicht
Mohr, Joh., Schneidermeister
Nagel, Willi, Arbeiter
Schädel, Reinh., Bohrer
Schuckert, Gustav, Arb.
Schuckert, Karl, Arb.
Schulz, Paul, Arbeiter
Uppendahl, Ernst, Arb.
17 Reinefeldt, K., Wwe.
Macinski, Kas., Strafanstaltsoberwachtmstr.
Macinski, Magdalene, unverehelicht
Reinefeldt, Elsa, Stenotypistin
18 Kanzler, Fr., Handelsmann
Bölke, Anna, verehel.
Boening, Wilhelm, Arb.
Döring, Friedrich, Arb.
Fredersdorf, H., Former
Giese, August, Arbeiter
Giese, Gustav, Maurer
Kanzler, Fritz, Arb.
Kanzler, Wilhelm, Arb.
Lucke, F., Schneidermstr.
Wendt, Max, Arbeiter
Zerm, Wilhelm, Arb.
19 Voigt, Otto, Steinsetzmeister
Brömer, Karl, Arbeiter
Gericke, Julius, Former
Juche, Fritz, Arbeiter
Knoblauch, Otto, Steins.
König, Otto, Arbeiter
Krebs, Otto, Klempner
Krüger, Friedr., Müller
Kühn, Franz, Gärtner
Rußbult, H., Böttcher
Voigt, Selma, Kindergärtnerin
Wichert, Oskar, Arb.
Wilefka, Ernst, Heizer
20 Schuknecht, G., Heizer
Kluth, Paul, Arbeiter
Kluth, Richard, Arb.
Kluth, Wilhelm, Arb.
Preller, Gustav, Handschuhmacher
Schöning, Albert, Arb.
Schöning, Paul, Arb.
Schulze, Wilh., Maurer
Schulze, Wilhelm, Arb.
Stackebrandt, Otto, Arb.
Thiede, Karl, Sattler
Weiß, Emil, Schiffszimmermann
Wirthschaft, Otto, Arb.
21 Tuch, Gustav, Kaufmann
Büttner, Ludwig, Arb.
Domrös, R., Einrichter
Hatzky, Gustav, Kaufmann
Jänicke, Anna, Arb.
Jänicke, Otto, Arbeiter
Kaluza, Joseph, Heizer
Mehlhase, Wilh., Arb.
Seidel, H., Weißgerber
Talke, Heinrich, Kellner
Talke, Max, Malermstr.
Teßmer, Otto, Arbeiter
Zabel, Karl, Ingenieur

Silo, Vorwerk

Hinnenburg, Albert, Privatmann
Becker, Franz, sen., landw. Arbeiter

Becker, Franz, jun., landw. Arbeiter
Gent, Auguste, Wwe.
Gent, Martin, Landwirt
Röbke, Otto, Gutsinspektor

Stadtschleuse

1 Wilke, Rudolf, Furagehändler
Meier, Herm., Händler
Metz, Martin, Dr. med., Arzt, Sanitätsrat
Wilke, Rudolf, Agent
2 Wilke, Rudolf, Furagehändler*
Claßen, Kathar., Wwe.
Hoffmann, Anna, Wwe.
Junick, Ernst, Schlosser
Müller, Paul, Konrektor
Zäpernick, P., Musikdir.
3/4 Hildebrandt, P., Mag.-Oberinspektor
Baumgart, Karl, Mag.-Sekretär
Bräutigam, M., Wwe.
Feuerherdt, A., Wwe.
Gola, Paul, Maurer
Gröbler, E., Weißgerber
Kaiser, Paul, Artist
Lange, Erich, Generalagent
Lau, Heinr., Kassenbote
Lau, Herbert, Drogist
Meynarz, Gertrud, verehelicht
Preuß, F., Sattlermstr.
Prumbs, Artur, Bautechniker
Rieback, Rob., Schlosser
Rienth, Gustav, Arb.
Schumann, Elsbeth, Pensionsinhaberin
4b Hildebrandt, P., Mag.-Oberinspektor*
Nahmitzer Industriewerke G. m. b. H.
Stanger, Mendel, Kaufmann
5/5a Hildebrandt, Paul, Mag.-Oberinspektor*
Wagener, F., Schleusenmeister
6 Stern, R., Segelmacher
7 Erste Deutsche Fein-Jute - Garnspinnerei A.-G.*
Beuthner, A., Zimmermann
Gericke, Adolf, Korbm.
Großmann & Lachs, Tabakw.-Großhdlg.
Häckel, Rud., Fleischer
Lachs, Paul, Schlosser
Lange, Georg, Handlgs.-Gehilfe
Lange, Herm., Schneider
Marggraf, H., verehel.
Marggraf, Kurt, Buchbinder
Meinhardt, Ernst, Elektriker
Meißner, W., Kanzleiassistent
Obluda, Marie, Wwe.
Obluda, Theodor, Arb.
Rogge, Ernst, Ingenieur
Rogge, Fritz, Postsekr.
Rogge, Gertrud, Telegr.-Gehilfin
Sanitätskolonne vom Roten Kreuz
Schröder, Alfr., Schriftf.
Schulze, Paul, Arbeiter
Schurgott, August, Schneidermeister
Wolff, Anna, unverehel.
Wolff, Emma, Direktrice
Wulkow, Aug., Werkmeister
8 Erste Deutsche Fein-Jute - Garnspinnerei A.-G.*
Güldenpfennig, Artur, Schlosser
Knütter, P., Hdlgsgeh.
Kreikenbaum, H., Weißgerber
Matthes, Herm., Korbm.
Matthies, A., Lademstr.
Mieland, Erich, Sattler
Schäfer, K., Zigarrenmacher
Sternberg, Hermann, Tischler
Tesch, Anna, Näherin
Tesch, Emilie, Wwe.
9 Erste Deutsche Fein-Jute - Garnspinnerei A.-G.*
Mitzlaff, Otto, Arbeiter
Sprengel, Ed., Fabrikdirektor
10/11 Erste Deutsche Fein-Jute - Garnspinnerei A.-G.*
Metzner, Wilhelmine, Witwe
Waßmannsdorf, Karl, Arbeiter

Steinstraße

1 Gebhardt, Karl, Uhrmachermeister
Verkehrsbüro Brandenburg (Havel)
Weber, Max, Schlosser
Wiesike, J., Buchhandlg.
2 Paul, Wilhelm, Schuhwarenhändler
Paul, Dorothee, unv.
Paul, Sabina, unv.
3 Tesch, Fritz, chir. Instrumentenmacher und Bandagist
Bessen, Gust., Schleifer
4 Voigt, Karl, Kaufm.*
Stahl, Karl, Kaufmann, Generalvertreter der Brennabor-Werke
5/6 Voigt, Karl, Kaufm.*
Bruske, Auguste, Wwe.
Hänel, Emma, Privatiere
Kersten, Wolfg., Kaufm.
Stackebrandt, Franz, Hutmachermeister
Zuck, Ida, Putzgeschäft
7 Schreiber, Frieda, Wwe., Schuhgeschäft
Rosenmeyer, Franz, Buchhalter
8 Gebr. Cramer, offene Handelsgesellschaft
Gebr. Cramer — Ludwig Mitscher, Weingroßhandlung und Weinstuben
Dörfler, Ferd., Sänger
Kähne, Arthur, Dr., Zahnarzt
Leps, Fritz, Oberkellner
Seebode, Gertrud, Gesellschafterin
Seebode, K., Bankier
Thomas, Gottfr., Schauspieler
Toepfer, Willy, Kaufm.
Zimmermann, J., Wwe.
9 Kleinekorte, J., Kaufm.
Fehlhauer, P., Werkm.
Fielicke, A., Töpferm.
Fielicke, Reinhold, Arb.
Grunow, Hans, Maschinenarbeiter
Hennig, Otto, Verkäufer
Hentschel, Marianne, Händlerin
Michaelis, Fritz, Juwel.
Puhlmann, A. W., Nachf., Inh. Joh. Kleinekorte, Kolonialwarenhandlung
Schwenk, Otto, Arbeiter
Toeffner, Fritz, Deutsche Eiche, Restaurateur

10 Bischoff, Georg, Buchbindermeister
Jägersberg, Gertr., Wwe.
11 Blell & Söhne, Tuchhandlung en gros
Blell, Karl, Kaufmann, Mitinh. ob. Firma
12 Blell, Karl, Kaufmann*
Lemke, Adolf, Friseur
13 Melzert, Berta, Wwe.
Bartels, Elise, Wwe.
Burow, Wilhelm, Arb.
Görtz, Wilhelmine, Wwe.
Hartmann, Anna, gesch.
Hedler, Ernst, Stellm.
Meier, Minna, Arb.
Melzert, Georg, Kürschnermeister, Hut- und Mützenhandlung, Pelzwaren
Melzert, Paul, Bäcker
Piesker, Arnold, Arb.
Reif, Leop., Kaufm.
Schleuß, Georg, Kaffee- u. Konfitürengesch.
Wernitz, Erich, Korbm.
Wernitz, Karl, Hutmacher
14 Schmelz' Erben
Eben-Ezer-Gemeinde
Gericke, W., Kranführer
Johannessen, Walter, Handschuhmacher
Röhl, Fritz, Kaufmann
Rohde, A., Schlosserm.
Rohde, Emma, Wwe.
Schmelz, Erich, Kaufm., Musikinstrumente
Schmelz, Helene, unv.
Späthe, Ernst, Vergolder
Stendel, Otto, Arbeiter
Tschörner, Käthe, gesch.
Weitling, Emma, Wwe.
15 Teschner, Anna, Wwe., Bäckerei
Oesseules, Otto, Bäcker
Gierz, Emilie, Wwe.
Salomon, Hugo, Friseur
Schwabe, Auguste, Wwe.
Teschner, Reinhold, Tapezierermeister
16 Klippel, Gust., Kaufm., Darm- und Gewürzhandlung
Herre, A., Putzsalon
Horn, Walter, Kaufm.
Klippel, Georg, Kaufm.
Peppmeyer, Anna, unv.
Zimmer, Walter, Kaufm.
17 Neumann, Arnold, Apotheker, Drogerie u. Farbenhandlung
Braun, Kurt, Buchhändl.
Braun, Max, Schriftf.
Hoffmann, Reinhold, Spezial-Butterhandlg.
Lausch, Otto, Magistratsangestellter
Möhring, Margarete, verehelicht
Neumann, Friedr., Apotheker
18 Begel, Paul, Töpfermeister
Begel, Kurt, Töpfer
Borkowsky, Willy, Arb.
Dorn, Adolf, Invalide
Kreuter, Willi, Kaufm., Delikatessenhandlg.
Kuhlmei, Albert, Arb.
Kullick, Gottfried, Arb.
Lund, Willi, Tischlerm.
Schmücker, Fritz, Arb.
Seligo, Kath., Mittelschullehrerin
Spießbach, Friederike, Witwe
Stage, Marie, Wwe.
19 Winkler, Walter, Kaufmann
Becker, Geschwister, Damen-Modesalon
Korchau, Ernestine, verehelicht
Markau, Fritz, Kunstmaler
Schmidt, Anna, verehel.
Schmidt, Wilh., Bürstenmachermeister
The Singer Manuf. Comp., Nähmaschinenhandlung
20 Winkler, Walt., Kaufmann*
Gottschalk, Joh., Schneidermeister
Habild & Tönnjes, Inh. A. Tönnjes, Farben-, Oel-, Lackhandlg.
Konzerthaus-Lichtsp.
Schulz, Hans, Kaufm.
Siemering, K., Musiker
21 Thüms Erben
Drust, August, Arbeiter
Drust, Paul, Dreher
Engelbrecht, Wilhelm, Obsthändler
Haaker, Paul, Goldschm.
Mewes, Hch., Privatier
Nadler, Fr., Tischler
Post, Walter, Kaufm., Küchenbedarfsartikel
22 Konsumverein Vorwärts
Bergemann, Fr., Arb.
Bormeister, M., Schlosser
Brandenburg, Hutlager, Inh. Hedwig Hiendlmaier
Corts, Karl, Schlosser
Deutsch. Metallarbeiter-Verband
Görsdorf, Max, Lagerverwalter
Kirchner, Wilh., Sattler
Konsumverein Vorwärts, Lager 22, Manufakturwaren
Mebes, Ernst, Klempner
Nowak, August, Arb.
Nowak, Karl, Tischler
Paul, Hans, Schlosser
Rochow, E., Einnehmer
Sidow, Otto, Zeitungsverleger
Sommer, A., Pensionärin
Tschoepe, Adolf, Kfm.
Tschoepe, Eg., Schlosser
Ulrich, Fr., Bürobeamt.
Voigt, Paul, Parteisekr.
Witt, Hans, Dreher
Witt, Heinrich, Gewerkschaftssekretär
Witt, Walter, Dreher
23 Konsumverein Vorwärts
Corts, Erich, Tischler
Corts, Karl, Kutscher
Ernst, O., Steindrucker
Hoveſt, Bernh., Schlosser
Köhler, Anna, Arb.
Köhler, Anna, Wwe.
Konsumverein Vorwärts, Kontor und Lager I
Kulla, Max, Bauführer
Rabbach, O., Vergolder
Rabbach, W., Schlosser
Rast, Erich, Schleifer
Rast, Frieda, Kontoristin
Scherbaum, E., Lageristin
Scherbaum, Emma, Verk.
Scherbaum, Frieda, Arb.
Scherbaum, Helene, Kont.
Scherbaum, Julius, Industrie-Angestellter
Scherbaum, Martha, Arb.
24 Braune, Rich., Uhrm.
Ahlert, Karl, Brauereidirektor a. D.
Ahlert, Max, Kaufm.
Henschel, Franz, Arb.
Ilgner, E., Zimmerpolier
Ilgner, Ernst, Obst- und Gemüsehandlung
Lebrecht, Paul, Arbeiter
Löper, Karl, Arbeiter
Loeschke, Joh., unverehel.
Pritschow, Karl, Arb.
Schmidt, Friedr., Fräser

25 Kahle, Julius, Rentier
Acker, Erich, Elektriker
Bogsch, Gertr., Stenot.
Kahle, Willi, Kaufmann
Kramer, L., Händlerin, Schnitt- und Wollwaren-Handlung
Löbl, Joseph, Werkmstr.
Meerbote, K., Zimmermann

26 Nelte, Ernst, Kaufm., Weingroßhandlg. und Weinstuben
Altenkirch, Rob., Eisenbahn-Aufseher
Bolt, Ernst, Vergolder
Brexendorff, Luise, Wwe.
Greiser, Otto, Kaufmann
Henkel, Fritz, Schmied
Henkel, Otto, Arbeiter
Henze, Eduard, Stadtbauführer
Hoffmann, Otto, Lokomotivschlosser
Jeske, Emilie, Rentnerin
Kaiser, August, Kaufm., Damen- u. Mädchenkleidung
Kaiser, Georg, Hdlgsgeh.
Kirstein, Erna, Stütze
Kniebel, Hans, Schmied
Lesser, Else, Bürogeh.
Liborius, Paul, Friseur
Lindemann, Wilh., Arb.
Merten, Gustav, Feuerwehrmann
Nobel, Stanislava, Wwe.
Rogge, Emil, Monteur
Senula, Bernh., Kranf.

27 Geselle, Gustav, Bäckermeister
Berger, Franz, Ing.
Biermann, Fritz, Kraftwagenführer
Birkholz, Klara, Wwe.
Feja, Marie, Wwe.
Gartmann, W., Schlosser
Krause, Hans, Marine-Baurat
Laue, Heinr., Bäckermstr.
Leutheiser, W., Theaterdirektor
Reimann, P., Handelsagent
Schwartz, Else, verehel.
Seibert, Wilhelmine, Hausmädchen
Wenzel, Emma, Putzgeschäft
Wenzel, Willi, Kaufm.

28 Bandermann, Marie, Witwe
Brandt, Rich., Kaufm., Glas- und Porzellanwaren-Handlung
Hofmeister, Friedr., Arb.
Lahaye, Friedr., Dentist
Magiera, Wilh., Kaufm.
Roland, Elise, Wwe.
Schobeß, Otto, Kanzlei-Sekretär
Thams & Garfs, Inh. H. Garfs, Kolonialwaren-Handlung
Vogt, Max, Mühlenmstr.

29 Steffen, Wilhelm, Kfm., Zigarren-Import
Bendel, Fritz, Inspektor
Bendel, Gertr., unverehel.
Bendel, Käthe, unverehel.
Bendel, Martha, Wwe.
Petters, Gertr., Hausm.
Petters, Klara, Wwe.
Ricken, Franz, Schlosser
Seyffert, Paul, Lackierer
Trzeciok, Karl, Polizei-Betriebs-Wachtmstr.

30 Dippner, Joh., Wwe.
Dippner, Gust. Juwelier
Krauel, August, Oberzollsekretär
Reinhard, L., unverehel.
Slesazeck, Anna, Wwe.
Wagner, Frieda, Hausangestellte

31 Selchow, Karl, Bäckermeister
Fräderich, Max, Kaufm.
Haefelin, Max, Kapellmeister
Neumann, Anna, Wwe.
Selchow, F., Bäckermstr.

32 Krone, Agnes, geb. Eschholz*
Arbeiter-Sekretariat
Jahn, Ad., Musiklehrer
Kassube, H., Gastwirt
Lowisch, Margarete, Kontoristin
Lowisch, Marie, Wwe.
Lowisch, Max, Hdlgsgeh.
Pipping, Anna, Mod.
Pipping, Elise, Damenschneidermeisterin
Schäfer, Eugen, Arb.
Scheibner, Marie, Wwe.
Schulze, Julius, Nähmaschinenhandlung
Tomczak, Jos., Transportarbeiter

33 Stachowski, Jak., Kfm., Zigarren- und Weinhandlung
Erhardt, Gotthilf, Drog. und Photohandlg.
Erhardt, Laura, Wwe.
Erhardt, Ottomar, Drog.
Prager, Hans, Kaufm., Herren- und Knabenkonfektion
Schreiber, Ernst, Betriebsleiter

34 Wagner, Luise, Wwe.
Neustadt, E., Fleischermeister
Wagner, A., unverehel.
Wagner, Helene, Mag.-Angestellte
Wagner, Margarete, Schneiderin
Wagner, M., Schneiderin
Winkel, Adolf, Oberzollsekretär

35 Bewerich, Anna, Wwe., und Ahrens, Anna, Witwe
Berg, Otto, Kaufmann, Kolonialw.-Hdlg.

38 Stadtgemeinde
Weber, W., Bauführer
Weiß, Gustav, Kaufm., Galanteriewarenhdlg.

39 Lapière, Otto, Zigarrenhändler
Fettin, Karl, Ober-Gerichtsvollzieher
Kissel, Paul, Arbeiter
Paulick, Hans, Friseur

40 Gentz, Herm., Kaufm., Auto- und Fahrradhaus

41 Volkshaus, G. m. b. H.
Baatz, Luise, Wwe.
Bauhütte, G. m. b. H., Deutscher Baugewerks-Bund
Behrendt, Paul, Friseur
Dessel, Max, Schirmmacher
Dolata, Klara, Näherin
Enge, Otto, Tischler
Friedrich, Walter, Arb.
Friedrich, Willi, Arb.
Hayder, Ernst, Korbm.
Hayder, Martin, Korbm.
Hoffmann, H., Arbeiter
Kampf, Fritz, Arbeiter
Kausmann, Friedrich, Schneidermeister
Kirchner, Joh., Arb.
Kirchner, Paul, Eisenbahn-Gehilfe
Krüger, Joh., Buchhalter
Leder, Franz, Konditor
Lehmann, Frdr., Friseur
Lindenberg, Artur, Motorenschlosser

Neuendorf, Herm., Militär-Anwärter
Schmidt gen. Kirchner, Marie, Wwe.
Schüler, Herm., Ober-Postschaffner
Theil, Franz, Schlosser
Wegener, Marg., techn. Lehrerin
Werner, Wilh., Privatmann
Zentralverband der Angestellten (Geschäftsstelle)

42 Volkshaus, G. m. b. H.
Arbeiter-Bibliothek
Haase, Arnold, Manufakturwaren
Hübener, Fr., Oekonom
Hübener, Fritz, Werkzeugschlosser
Meichau, Anna, Dienstmädchen

43 Schlipphacke, H., Seilermeister
Auto- und Elektrogesellschaft m. b. H.
Gräben, Gust., Zigarren- und Fahrradhandlung
Mangelsdorf, E., Siedemeister
Mirich, Wilh., Tischler
Retniw, Fritz, Arbeiter
Schäfer, Heinr., Rentier
Starrost, Kurt, Rechtsauskunftei und Detektei

44 Münzners Erben
Gädicke, Emilie, verehel.
Ganschow, E., Fabrikant
Gentz, Herm., Kaufm.
Kuhrt, Fritz, Schmied
Menz, Gustav, Schlosser
Urack, Karl, Kaufmann, Seifen- und Bürsten-Spezialgeschäft
Urack, Martin, Kaufm.

45 Rönnefahrt, Hel., Wwe.
Blumenthal, Auguste, Witwe
Lenzer, Albin, Eisenb.-Stat.-Oberschaffner
Lenzer, Erich, Schlosser
Rönnefahrt, Bruno, Handlungsgehilfe
Rönnefahrt, F., Kaffee- u. Konfitürengeschäft
Rönnefahrt, Karl, Handlungsgehilfe
Strobach, Alfred, Eisenbahn-Betr.-Assistent

46/47 Taege, Aug., Bahnspediteur und Autofuhrwesen, Inh. Kurt u. Waldem. Taege
Baudt, Kurt, Hdlgsgeh.
Betge, B., unverehel.
Betge, Therese, Handelslehrerin i. R.
Brod, Lydia, Modistin
Cramme, Otto, Mech.
Feuerstein, Paul, Eisenwaren-Handlung
Freygang, Wilh., Lehrer
Herrmanns, Fr., Lehrer
Kehr, Huldreich, Dr. phil., Geh. Studienrat, Gymnasialdirektor i. R.
Kehr, Martha, Lehrerin
Klotz, Joh., Zollinsp.
Landwirtschaftl. Kreis-Genossenschaft Zauch-Belzig, e. G. m. b. H.
Linke & Klöffler, G. m. b. H., Herrenkleiderfabrik
Loewenheim, H., Wwe.
Loewenheim, Walter, Bankbeamter
Maeß, Dora, Lehrerin
Maeß, Frieda, Telegr.-Beamtin i. R.
Maeß, Herm., Tapezierer und Dekorateur
Meinhold, Karl, elektr.-techn. Werkstätten
Meinicke, Albert, Arb.
Pinhammer, Wilhelm, Bürgermeister i. R.
Ranneberg, Paul, Kfm.
von Rauch, Elise, unverehelicht
Sotteck, Hedwig, Wwe., Konfitürenhdlg. (Zum Knusperhäuschen)
Steller, Paul, Kontorist
Taege, Kurt, Spediteur
Taege, Waldem., Sped.
Thiele, Albert, Arbeiter
Vossische Zeitung (Geschäftsstelle)

48 Einkaufsvereinigung des Wirte-Vereins, e. G. m. b. H.
Gülde, Ernst, Restaurat.
Gülde, Margarete, Kont.
Haagen, Fritz, Elektr.
Krieger, M., Kunstglas.
Mauerhoff, Kl., Wwe.
Mauldorf, O., Friseur
Puchalski, Berta, verehel.
Rohde, Otto, Schmied
Schmidt, Max, Arbeiter
Schulz, Minna, verehel.
Seyffert, Frieder., Wwe.
Seyffert, Kurt, Handlungsgehilfe
Witt, Helene, Wwe.

49 Krüger, Ernst, Kaufm., Delikatessenhandlg.
Eichhorn, A., Fabrikant

50 Gries, Albert, Schuhm.
Buchholtz, Paul, Kaufmann
Bürger, Felix, Möbelfabrik
Hesse, Anna, unverehel.
Hesse, Ernst, Schlossermeister
Hutfilz, Helene, unv.
Hutfilz, Karl, Privatm.
Invalidendank, Annonc.-Expedition, Agentur
Rampo, Fritz, Kaufm.
Rauschert, Fritz, Reichsbankbeamter
Voigt, A., Schiffsführer

51 Stadtgemeinde
Gebhardt, Alw., Näherin
Gericke, Alfred, Mag.-Oberinspektor
Ide, Wilh., Hausverw.
Lunitz, Marie, Wwe.
Mohn, Gust., Prok.
Pipke, Theod., Schneidermeister und Tuchhandlung
Poggenklas, Emil, Krim.-Kommissar

52 Petzold, P., Photogr.
Berg, Julius, Oberzollinspektor
Goldschmidt, Fritz, Photograph
v. Kolkow, Werner, Dr., Arzt
Retzlaff, Elsa, Dentistin
Retzlaff, Paul, amerik. Dr., Dentist
Schmidt, P., Schneidermeister

53 Pietsch, Gustav, Inh. Martha Zerm, Putzgeschäft
Berkholz, A., Schneider
Beuster, Fritz, Arbeiter
Engel, Fritz, Lehrer
Feilotter, Willi, Arb.
Grünberger, O., Klempn.
Krätzmer, M., Schneidermeister
Meyer & Co., Herm., A.-G., Wein- und Likörhandlung
Polte, Anna, Wwe.

Stahlberg, Marg., Arb.
Stahlberg, W., Arbeiter
Thiede, August, Arb.
54 Cramers Erben
Cramer, Elise, unverehel.
Jonkheer de Casembroot, Franz, Abt.-Leiter
Kuckert, Käte, Geschäftsinhaberin
Liebe, Ernst, Kaufmann
Martin, Margarete, Wirtschafterin
Ponath, R., Spielwarenhandlg., Inh. E. Liebe
Schütze, Herm., Arbeiter
Schütze, Herm., Handlungsgehilfe
55 Webers Erben
Berger, Franz, Zivilingenieur, Auskunftei
Birkholz, Klara, vorm. Ida Dorn, Putzgesch.
Dorn, Luise, Wwe.
Friedrich, Albert, Arb.
Friedrich, Willi, Arb.
Gottschalk, Margarethe, Verkäuferin
Gottschalk, P., Schneider
Prütz, Max, Kutscher
Schindelhauer, Elisabeth, Lehrerin
Schindelhauer, Hedwig, verehelicht
Schmidt, Henry, Kaufmann
Schumann, Reinhold, Schmied
Seeger, Aug., Schleifer
Siebert, Fritz, Fahrradhandlg. u. Schlosserei
Tuve, Karl, Kaufmann, Zigarrenhandlung
Weber, Aug., Zigarren- und Tabakfabrik
56 Buschmann, P., Kaufm.
Blum, Rob., Klempnermeister und Installationsgeschäft
Schmeichel, Rosal., Hausmädchen
Schulz, Franz, Gerichtsvollzieher
Wagner, Alfr., Kaufm.
Wagner, Minna, Wwe., Restauration
57 Willimczik, E., Kaufm., Kaffee- u. Konfitürenhandlung
Dähne, Karl, Privatier, Tabak en gros
Gawriß, Thomas, Arb.
Hintze, Walter, Elektr.-Werkmeister
Hirschfeld, Anna, Wwe.
Hoeck, Karl, Werkmstr.
Ihlefeldt, Fritz, Kraftdroschkenbesitzer
Kalscheuer, W., Buchdr.
Lüben, Richard, Kaufm.
Marx, Josef, Klempner
May, Ad., Schriftsteller
May, Adolf, vorm. M. Seufert, Gummiwarengeschäft
Peplinski, Vincent, Arb.
Richter, Wilmar, Bankbeamter
Seelhof, Richard, Arb.
Walter, Willy, Bürstenmacher
Wendt, Berta, Wwe.
Wendt, Erich, Arbeiter
Wendt, F., Kupferschm.
Winkler, Alma, Wwe.
58 Klintzsch, Paul, Kaufm.
Bochow, Georg, Arbeiter
Butterhandlg. Monopol, Inh. P. Klintzsch
Fritz, Frieda, geschieden
Krüger, Auguste, Wwe.
Nachut, Ernst, Arbeiter
Rettig, Wilh., Postsch.
Rust, Gust., Eisenb.-Geh.
Schöning, Max, Arb.
Starke, Klara, Wwe.
Tau, Klara, Schneiderin
Wensch, Hedwig, Verk.
59 Fleischer, Rob., Papierhandlung, Buch- und Steindruckerei
Grund, Herm., Justizwachtmeister
Ostendorf, O., Schweißer
60 Schmidt, H., Hotelbes. (Schwarzer Bär)
Herrmann, O., Oberkelln.
Jahnke, Fritz, Kaufm.
Johannessen, S., Handschuhfabrik
Klicks, Hugo, Zigarrenhandlung
Lehmann, Oskar, Kellner
Schmidt, Ernst, Kaufm.
Schöttke, Minna, Köchin
Wiese, Wilhelm, Hausd.
61 Amtsgericht
Kabelitz, Luise, Wwe.
Klunter, Herm., Strafanstalts-Oberwachtm.
Pomplun, Karl, Justizwachtmeister
62 Seeher, Frieder., Wwe., Geschäftsinhaberin
Bernstein, H., Friseur
Flaminius, Ernst, Justizrat, Rechtsanwalt und Notar
Gaede, Karl, Arbeiter
Gaede, Wilh., Schuhm.
Kleßen, Julius, Glaser
Levinsohn, Bernhard, Tuchlager
Lüdicke, O., Friseur
Noerenberg, Maximil., Packer
Roth, Wilhelm, Rechtsanwalt u. Notar
Schnur, Minna, Wwe.
Weichelt, E., Malermstr.
63 Miericke, Paul, Uhrmacher u. Optiker
Gullmann, Willy, Arb.
Hoffmann, K., Schlosser
Hummel, Alb., Tischler
Krotki, Emma, Wwe.
Krotki, Margar., Stütze
Krotoschin, Alfr., Kaufm.
Miericke, Paul, Uhren, Optik, Gold- u. Silberwarengeschäft
Peters, Otto, Schlosser
Pflug, Gustav, Mag.-Oberinspektor
Plath, Agathe, Hausm.
Remus, A., Gießermstr.
Senkel, Frieda, Hausm.
Süring, Erich, Sattlermeister, Lederw.-Hdlg.
64 Urban, Johannes, Pelzhändler*
Fiehn, Gertrud, unv.
Fiehn, Paul, Schirmfabrik
Gantzer, Luise, Wwe.
Gantzer, Marie, Arb.
Gottlieb, Martha, verehelicht
Helmig, Herm., Arbeiter
Jahnke, Paul, Eisendr.
Rahneberg, Albert, Schneidermeister
Schaefer, Max, Fabrikant
Schmidt, Anna, verehel.
Schüler, Wilhelm, Arb.
Wolf, Albert, Seifenfabrik u. Talgschmelze (Inh. M. Schaefer)
Wolf, Hedwig, Rentiere
Wolf, R., Dr., Zahnarzt
65 Urban, Johannes, Pelzwarenfabrikant
Breitkopf, Anna, Stütze
Heuthaler, Ad., Drogist
Urban, Gustav, Hut- u. Pelzwaren-Geschäft
Urban, Gustav, Rentier

66 Möhring, Willi, Hotelbes. (Drei Linden)
Bogel, Edwin, Kellner
Graefe, Otto, Zigarren- und Weinhandlung
Möhring, Auguste, geb. Troldenier, Wwe.
Willberg, Wilhelm, Arb.
Zieche, Willi, Möbelausstattung
67 Electricitätswerk
Borowy, Fritz, Weiß- u. Wollwaren-Handlg.
Köhler, Hellm., Schneider
Verwaltung und Ausstellungsraum d. Elektricitätswerkes
68/69 Crucius, Gottfried, Kaufm., Delikatessen-Handlung
Bekleidungs-Ges. m. b. H. „Fortschritt"
Crucius, H., Handlgsgeh.
Neider, Ernst, Kaufm.
Schüler, Hermann, Juwelier

Der Temnitz

1 Dörfer, Joh., Dr. med.*
Kalb, Willi, Kaufm.
2 Fehlow, Adolf, Privatmann
Beck, Paul, Arbeiter
Beck, Rich., Dachdecker
Fehlow, Gustav, Privatmann
Susdorf, Herm., Former
3 Schrader, A., Privatm.
Till, Gustav, Schriftsetzer
4 Haake, Fritz, Theater- u. Maskenkostüm-Verleihgeschäft
5 Sokolowski, Aug., Arb.
Block, Wilhelm., verehel.
Gelhaar, Auguste, Arb.
Schwiem, Fritz, Arbeiter
Stumpf, Erich, Arbeiter
Stumpf, Gust., Händler
6 Staßni, Karl, Arbeiter*
Ammer, Anna, Wwe.
Borchert, Frieda, Arb.
Dähn, Richard, Arbeiter
Ganzert, Willi, Schlosser
Hansch, Herm., Steinf.
Lack, Albert, Wagenführ.
Mitzlaff, W., Kontorist
Mitzlaff, Wilhelmine, Witwe
Oschmann, Ida, geborene Schönfelder, verehel.
Schönfelder, Jul., Arb.
Wies, August, Arbeiter
7 Krüger, Philippine, geb. Wetzel, Wwe.
Weber, Franz, Schmied
8 Oschmann, Adolf, sen., Tischler
Fischer, Paul, Schlächter
Oschmann, Adolf, jun., Tischler
Oschmann, Alfred, Handlungsgehilfe
Radensleben, Otto, Arb.
9 Giese, Minna, Wwe.
Erdmann, Paul, Maler
Puhlmann, Aug., Wwe.
Tempelhagen, Walter, Kaufmann
Tempelhagen, Wilhelm., Witwe
10 Köppe, Hermann, Privatmann
11 Stengel, Otto, Tischlermeister
Busse, Willi, Arbeiter
Schulze, W., Elektriker
Stengel, Erich, Arbeiter
12 Hönze, Emma, Wwe.
Bethge, Willi, Arbeiter
Fröhlich, Erich, Arbeiter
Hönze, Erich, Buchbinder
Zalinsky, Luise, verehel.
13 Gericke, Anna, Wwe.
Dorn, Hermann, Maler
Friedrich, Art., Schmied
Friedrich, Karl, Arbeiter
Gericke, Karl, Arbeiter
Gericke, Paul, Arbeiter
Grothe, P., sen., Eisendreher
Grothe, P., jun., Dreher
Gudat, Karl, Arbeiter
Loof, Anna, Arbeiterin
Loof, Frieda, Putzmach.
Meinicke, Minna, geb. Jeserig
Mißfeldt, Willi, Arb
14 Gensicke, Fr., Invalide
Fritz, Wilhelm, Arb.
Gensicke, Paul, Schleifer
Rohde, Werner, Gärtner
Schacht, Ad., Schlosser
Zander, Paul, Arbeiter
15 Buchholz, Karl, Schuhmacher
Benke, Albert, Wagenkontrolleur
Buchholz, Paul, Arb.
16 Peters, Anna, geborene Becker, Wwe.
Schütze, Adolf, Bäcker
17 Borkowski, Wilhelmine, Witwe
Budweg, Ceslaus, Dreher
König, Paul, Schleifer
Krause, Gustav, Arbeiter
Krelle, Ernst, Arbeiter
Piritz, Ernst, Arbeiter
Witte, Ernst, Mag.-Obersekretär
Zimmermann, Alb., Arb.
18 Ahl, Gustav, Arbeiter
Bühlig, Ernst, Arbeiter
Gerloff, Willi, Schlosser
Leow, Otto, Arbeiter
Neie, Gottlieb, Kutscher
Schuhmacher, Fritz, Arb.
19 Schönberg, Friedrich, Weißgerber
Binder, Helene, Arb.
Hummel, Artur, Handlungsgehilfe
Jahn, Friedrich, Arb.
Lindemann, Friedrich, Arbeiter
Petit-Jean, Emma, geb. Heise, verehel.
20 Klette, Karl, Maurer
Grothe, P., Schuhmacher
Holländer, W., Gärtner
Jahn, Paul, Arbeiter
Klette, Anna, unverehel.
Klette, E., Stenotypistin
Schulz, Luise, Wwe.
Schulz, Martha, Arbeit.
21 Kastner, Anna, Wwe.
Böttcher, Berta, Wwe., Aufwärterin
Rother, Leopold, Schuhmacher
22 Mecklenburg, Marie, Witwe
Gorski, Anton, Bäcker
23 Hübner, Wilhelmine, Witwe
Block, Karl, Arbeiter
Block, Walter Friseur
Lesch, Paul, Arbeiter
Wippich, Willi, Arb.
24 Klingner, Ernst, Buchbinder
Klingner, Luise, Wwe.
25 Stadtgemeinde
Spiritus-Hospital
Völke, Auguste, Wwe.
Cauball, Wilhelmine, Krankenpflegerin
Feuerbach, Soph., Wwe.
Gutschrank, Kl., Wwe.
Hause, Anna, Wwe.
Heffchen, Marie, Wwe.
Leekebusch, Adolf, Hausvater
Mädel, A., geb. Stein, verehel.
Matusch, Joh., Invalide
Matusch, M., unverehel.

Nierenberg gen. Seeger, Berta, Wwe., Schneiderin
Senß, Berta, Wwe.
Thiele, Henriette, Wwe.
Tiepelt, Anna, Wwe.
Wolf, Johanna, Wwe.
26 Küsterhaus
Bachmann, H., Kirchensekretär
27 Spiritus-Hospital
Bäthke, A., Tuchmacher
Ballerstein, Friedrich, Sattler
Bölke, Friedrich, Arb.
Brätsch, Marie, Wwe.
Bündheim, A., Invalide
Erstling, W., Arbeiter
Gensicke, A., Hospitalit
Hellmund, Aug., Wwe.
Höhne, Frieder., Wwe.
Juchert, W., Wwe.
Kabelitz, Ida, Wwe.
Krüger, Pauline, Wwe.
Kuhz, Anna, Wwe.
Kuhz, Max, Invalide
Müller, Marie, Wwe.
Onischke, Karol., Wwe.
Preuß, Auguste, Wwe.
Sander, Marie, Wwe.
Siegel, Luise, Wwe.
Zuch, Auguste, Wwe.
28 Pfründenhaus
Bahn, Ida, Wwe.
Bahr, E., Wirtschafterin
Bals, Emma, Wwe.
Borchardt, Aug., Wwe.
Drömer, Anna, Arb.
Drömer, K., Weißgerber
Ertmanski, Aurel., Näh.
Geßler, M., Arbeiterin
Graff, Marie, Wwe.
Hagen, Marie, Näherin
Heise, Auguste, Wwe.
Helmsdorff, M., Kleinrentnerin
Herwig, Margar., gesch.
Hielscher, Emilie, Wwe.
Hoffschläger, Wilh., geb. Britzke, Wwe.
Kleeß, Anna, Wwe.
Köppen, Anna, Wwe.
Krückemeyer, A., Wwe.
Krüger, Marie, verehel.
Krüger, Richard, Arb.
Müller, Pauline, Wwe.
Palte, Luise, Wwe.
Piesker, E., geb. Kother, gesch.
Ponath, Luise, Wwe.
Postmeyer, Hdw., Wwe.
Rönnefahrt, R., Tuchmachermeister
Schönauer, M., Wwe.
Seeger, Wilhelmine, Witwe
Titz, Anna, Wwe.
Wasserroth, Friederike, Witwe
Weber, M., unverehel.
Wesenburg, Anna, geb. Kelz, Inval.
Willmann, Aug., Wwe.
Wolff, P., Stellmacher
Wolff, Wilhelm., Wwe.
Wühn, Frieder., Wwe.
Wulkow, Florine, Wwe.
Zemlin, M., unverehel.
29 Spiritus-Hospital
Borrmann, Wilhelmine, Witwe
Butz, Emil, Lagerist
Heyne, Ernst, Arbeiter
Jaenicke, R., Maschinist
Stahlberg, E., Wwe.
Stolle, Emma, Wwe.
Utermark, Aug., Wwe.
30—33 Städt. Lyzeum und Oberlyzeum
Sander, Alfred, Hausmeister
Schulz, Gust., Studiendirektor
34 Haase, K., Eisenbahn-Sekretär
Allrich, H., Stellwerksmeister
Haase, Charlotte, Tel.-Gehilfin
Hoffmann, Wilh., Arb.
Hübner, Otto, Arbeiter
Neltner, Berta, Wirtschafterin
Wenzlau, A., Gärtner
35 Müller, Otto, Kaufmann
Allrich, Otto, Arbeiter
Allrich, Otto, Schmied
Eichbaum, Fr., Privatmann
Eichbaum, Frdr., stud. phil.
Fleige, Wilhelm, Arb.
Hübener, Friederike, Witwe
Martin, A., Klempnermeister
Mitzlaff, Anna, Wwe.
Müller, Willi, Schlosser
Reimann, Gust., Lagerverwalter
Tiecke, Fritz, Schlosser
Vollmering, Walter, Schlosser
Zielke, Otto, Arbeiter
36 Zerm, H., Privatmann
Barsekow, O., Hilfsarb.
Brüning, Herm., Kaufm.
Burrasch, Klara, geb. Hoffmann, verehel.
Eggebrecht, Alb., Pol.-Assistent
Gericke, Herm., Postsch.
Gericke, Marie, Wwe.
Gericke, Wilh., Friseur
Genrich, Anna, Wwe.
Herm, Willi, Arbeiter
Stenzel, Richard, Arb.
Zerm, E., Wirtschafterin
Zerm, Martha, Putzgeschäftsinhaberin
37 Herbst, August, Kaufmann
Born, A., Zimmermann
Goetzki, Hugo, Schlosser
Krause, Frieder., Wwe.
Schmidt, H., Laborant
38 Renzi, Karoline, Wwe.
Gent, Martha, Arb.
Kaatz, Anna, Arbeiterin
Kaatz, Otto, Kutscher
Rudolph, Marie, Wwe.
Runge, Alb., Maschinist
Runge, Fritz, Dreher
Runge, M., Näherin
39 Block, A., Zimmermann
Dräger, M., unverehel.
Frubrig, Martha, Arb.
Herrmann, W., Arbeiter
Mensendick, S., Wwe.
Naumann, P., Lithogr.
Schäfer, Marie, Wwe.
Stimming, Fritz, Rang.-Arbeiter
Thieme, Herm., Arbeiter
Zimmermann, Franz, Strafanstalts-Hilfswachtmeister
40 Kluths Erben
Barzick, Gust., Schlosser
Eschholz, Fritz, Kutscher
Hille, Herm., Schlosser
Kluth, Agnes, Rentiere
Kluth, Otto, Rentier
Krüger, Klara, Rentiere, Witwe
Schierz, Ernst, Schuhmacher
Schlagk, Math., Wwe.
Stemmler, E., Schlosser
41 Wartenberg, Wilhelm, Arbeiter
Barz, Willi, Arbeiter
Bernard, Walter, Handlungsgehilfe
Gehrhardt, Th., Wwe.
Helmert, Max, Schlosser
Lacher, Ida, Wwe.

Laertz, Max, Vergolder
Prell, Julie, Lehrerin, Witwe
Tasche, Friedrich, Arb.
Wartenberg, E., Former
Wartenberg, Wilhelm, Steindrucker
42 Hermel, Joh., Vorkosthändler
Bader, Otto, Arbeiter
Demski, Gust., Schiffer
Dietz, Anton, Arbeiter
Hermel, Otto, Werkzeugmacher
Oldach, Ernst, Arbeiter
Prietzel, Paul, Dreher
43 Barth, Emma, Wwe.
Aßmann, Aug., Stellmacher
Barth, E., Handlungsgehilfe
Barth, Frieda, Putzmacherin
Geißler, Hermann, fr. Bäckermeister
Köppen, Julius, Arb.
Kussin, Willi, Steindr.
Schuboth, Erich, Schrankenwärter
Traffehn, H., Vergolder
Welle, Albert, Schmied
Welle, Auguste, verehel.
44 Lenz, Heinr., Handelsmann*
Bergunde, W., Monteur
Eggebrecht, Emma, verehelicht
Heinze, Ad., Schlosser
Hennig, Otto, Arbeiter
Himberg, Willi, Anstreicher
Menz, Rob., Handelsmann
Müller, H., Stellmacher
Naue, Hulda, verw. Meier
Petitjean, Otto, Arb.
Rudolph, K., Schneider
Skerde, Otto, Meister
Zander, Friedr., Arbt.
Zielinski, Joseph, Arb.
45 Zasse, Max, Schneidermeister
Franke, Friedrich, Lademeister a. D.
Menk, Karl, Arbeiter
Mesenberg, Karl, Dachdecker
Puhlmann, E., Schlosser
Schulze, Marie, Arb.
46 Lauzius, Gust., Tischler
Hoffmann, R., Lackierer
Kemnitz, Aug., Schmied
Kopsch, Heinr., Masseur
Merten, Rich., Bäcker
Schulz, Max, Arbeiter
Siegel, Friedrich, Arb.
Staak, Wilhelm., Wwe.
47 Schröder, Otto, Werkmeister, Berlin
Kohl, August, Modelltischler
Langer, Rud., Kontorist
Tomaszewsky, Joseph, Maurer
Tonsor, E., Tapezierer
Wolff, Fr., Schlosser
Zuromsky, Joh., Arb.
48 Meye, Emilie, Wwe.
Freitag, W., Montage-Inspektor
Hytry, Peter, Gärtner
Muschold, Anna, Arb.
Uribil, P., Elektromont.
Wittstruck, Alb., Lagerverwalter
Wittstruck, P., Schlosser
49 Buckow, Albert, Bahnunterh.-Arbeiter
Zech, Ernst, Arbeiter
50 Felchow, Herm., Former
51—52 Tornows Erben
Dähne, Franz, Arbeiter
Löbner, Alb., Gärtner
Mutzbauer, Antonie, Buchhalterin
Roll, Elisabeth, Buchhalterin
Roll, E., Kassiererin
Tornow, Anna, wissenschaftliche Lehrerin
Tornow, E., technische Lehrerin
Vogel, August, Oberpostschaffner
53 Reichstein, Karl, Kommerzienrat*

Thorner Straße

9 Lehmann, Kurt, Kfm.
Bölcke, Karl, Kaufmann

Tismarstraße

1 Leow, Paul, Bäckermeister
Bredow, Wilh., Maurer
Brenner, Franz, Ing.
Güldenpfennig, Karl, Furagehändler
Güldenpfennig, Karl, Schlosser
Hahn, Adolf, Ingenieur
Liebe, Wilhelm, Fuhrunternehmer
Mebes, Willi, Bäcker
Mehling, Emil, Arb.
Miers, Gertrud, Stütze
Pritzkow, H., Schneider
Reichenbach, Hermann, Schlosser
Schlawig, G., Straßenbahnschaffner
Schlede, Gertr., verehel.
Schreiber, Fritz, Arb.
Thiede, Walt., Landwirt
Vollkammer, Rudolf, Elektromonteur
Zimmermann, Heinrich, Dentist
2 Hamann, G., Schuhm.
Alm, Rudolf, Wächter
Ehrenberg, K., Wächter
Hamann, Rich., Kellner
Harprecht, Georg, Ref.-Lokomotivführer
Heber, Max, Schlosser
Hendrich, Friedr., Schuhmachermeister
Lehmann, Ernst, Tischler
Schecker, Peter, Ing.
3 Schleuß, Ferdinand, Maurerpolier
Apelt, Ch., Stenotypistin
Apelt, Emil, Buchhalter
Apelt, Kurt, Kaufmann
Badura, J., Schneiderin
Barsch, Joh., verehel.
Haase, Martha, verehel.
Hauffe, O., Weißgerber
Kerschke, Paul, Verw.-Ober-Sekretär
Krause, Helene, verehel.
Neumann, Marie, Wwe.
Schleuß, Georg, Kaufmann
Schleuß, Willi, Ing.
Siebert, Franz, Arbeiter
Strube, Robert, Eisenb.-Anwärter
Stübing, Fritz, Arbeiter
Taube, Charlotte, Wwe.
Voigt, Franz, Dreher
Wartenberg, Otto, Arb.
4 Paul, Wilh., Zimmerpolier
Bienert, Karl, Schlosser
Betge, Erich, Schuhm.
Garz, Richard, Mag.-Inspektor
Kluge, Martin, Dreher
Menz, Anna, verehel.
Schiesing, Emma, Wwe.
Schlichting, Wilhelmine, Witwe

Schmidt, Bruno, Buchhalter
Schwirzky, W., Maler
5 Haseloff, Klara, Wwe.
Bodendorf, W., Feuerwehrmann
Ernst, Paul, Weißgerber
Förster, Ernst, Schmied
Förster, Karl, Arbeiter
Haseloff, Ch., Kontoristin
Hufnagel, Max, Kaufm.
Krüger, Otto, Arbeiter
Liebe, Alfred, Arbeiter
Liebe, Anna, Wwe.
Pölk, Johann, Invalide
Schurgott, Ad., Musiker
Sorge, Karl, Privatm.
Sorge, Otto, Arbeiter
6 Albrecht, Otto, Mag.-Obersekretär
Bluhm, Robert, Tischler
Braune, Ad., Schlosser
Braune, Anna, Wwe.
Bunscheck, Anton, Arb.
Koppe, Friedr., Rangieraufseher
Kowalski, Franz, Dreher
Schöning, Albert, Arb.
Seiler, Otto, Schlosser
Steckel, Friedrich, Arb.
7 Rottstock, Karl, Arb.
Backasch, Emma, Wwe.
Backasch, E., Schlosser
Beckert, Herb., Architekt
Böhme, Wilhelm, Arb.
Bunzel, Kurt, Kutscher
Ganschow, Richard, Arb.
Ganschow, Willi, Arb.
Heidbreder, H., Müller
Schmeer, Robert, Arb.
Stoof, Elisabeth, Wwe.
Thiele, Friedrich, Arb.
Wenzel, Hermann, Arb.
Wenzel, Otto, Schlosser
Wühn, Adolf, Stellm.
Wühn, Fritz, Buchbinder
Wunnicke, Wilh., Dreher
Zabel, Artur, Heizer
8 Schulze, A., Dachdecker
Dammer, L., verehel.
Friesicke, E., Näherin
Friesicke, Karl, Arbeiter
Gebhardt, Otto, Arbeiter
Heidkämper, Otto, Arb.
Hermann, Ernst, Bürogehilfe
Ihleburg, Rich., Sattler
Ihleburg, Wilh., Arb.
Kroh, Luise, Wwe.
Maaß, Albert, Arbeiter
Nitze, Hermann, Arb.
Schulze, P., Dachdecker
Bockenberg, Hans, Arb.
Wiese, August, Arbeiter
9 Hübner, Franz, Sattler
Hartz, Gustav, Arbeiter
Hinkefuß, Otto, Sattler u. Lackierer
Hoffmann, Erich, Arb.
Hoffmann, P., Schlosser
Hohnstein, Otto, Arb.
Mewes, Otto, Schlosser
Otto, Paul, Schlosser
Penning, Alb., Schiffer
Tietze, Anna, Wwe.
10 Möllenhoff, Wilhelm, Arbeiter*
Adam, Helene, verehel.
Adam, Paul, Bäcker
Althaus, Auguste, Wwe., Rentenempfängerin
Frede, Gustav, Maurer
Jechow, Wilhelm., Wwe.
Kelka, Erich, Schlosser
Lindemann, Wilhelm, Rentenempfänger
Lorenz, Hermann, Arb.
Lorenz, Marie, Wwe.
Lorenz, Max, Arbeiter
Schulze, Albert, Arb.
Todtenhagen, B., Wwe.
11 Möllenhoff, Wilhelm, Arbeiter
Behrendt, Gustav, Arb.
Gramenz, E., unverehel.
Lasch, Erich, Schlosser
Möllenhoff, W., Elektr.
Naeschke, Fritz, Schriftf.
Naffin, Emma, Wwe.
Neumann, Willy, Kranführer
Schulz, Gustav, Tischler
Schulz, Kurt, Tischler
Spoler, Anni, Stütze
Staude, Hugo, Schlosser
12 Wunderlich, Ernst, Arb.
Bähnsch, Paul, Sattler
Eggebrecht, Alexander, Eisendreher
Hante, Max, Eisendreher
Häcker, Johann, Gärtner
Jänicke, Wilh., Bäcker
Köhnke, Paul, Arbeiter
Langkowski, K., Bäcker
Manecke, Herm., Korbm.
Manecke, Ida, unverehel.
Manecke, Otto, Arbeiter
Miehe, Theodor, Arb.
Murawsky, Wilh., Arb.
Nagel, Ernst, Tischler
Siebeke, Karl, Arbeiter
Speichert, Fritz, Gastwirt
Thäle, Marie, Wwe.
Wiesenthal, F., Kutscher
Zerm, Paul, Arbeiter
Zwenzner, Max, Maler
13 Jakob- und Elisabeth-Hospital
Ahrendt, K., Handschuhmacher
Andrzijewski, Therese, verehelicht
Anus, Henriette, Wwe.
Bechlinger, Aug., Wwe.
Bölke, Emma, Wwe.
Brauer, Marie, Wwe.
Dietz, Franziska, verehel.
Eggert, Wilhelmine, verehelicht
Gantzer, Frieder., Wwe.
Groth, Pauline, Wwe.
Hagedorn, Luise, Wwe.
Horn, Luise, verehel.
Kakuschke, Wilhelmine, Witwe
Rusch, Franziska, Wwe.
Thieke, Frieder., Wwe.
Tuchen, Elise, Rentenempfängerin
14 Tyrakowski, Justine, Witwe
Bleike, Wilhelm, Arb.
Bleike, Willi, Schmied
Braune, Karl, Zimmerer
Braune, Karl, Kutscher
Kazmierczak, Valentin, Arbeiter
Knitter, Paul, Arbeiter
Michalski, Johann, Arb.
Schütze, Fr., sen., Arb.
Schütze, Fr., jun., Arb.
Schütze, Willi, Arbeiter
Schulz, W., Handlgsgeh.
Tyrakowski, A., Eisendreher
Tyrakowski, Frz., Eisendreher
15 Schleue, Wilhelm, Arb.
Barfels, Willi, Maler
Dehne, Otto, Arbeiter
Drohmann, Hermann, Eisendreher
Gellrich, Aug., Schlosser
Hauert, Margar., Arb.
Janietz, Gertr., Verkäuf.
Janietz, Karl, Arbeiter
Meyer, Willi, Tischler
Reckahn, Anna, Wwe.
Reckahn, W., Expedient
Sauer, Karl, Arbeiter
Schleue, K., Handlgsgeh.
Schleue, Luise, Buchhalt.
Schleue, Wilh., Kaufm.
16 Dummel, Emilie, Wwe.
Busse, Marie, Wwe.
Frommholz, Friedrich, Arbeiter

Frommholz, G., Schlosser
Frommholz, P., Schlosser
Gensch, Erich, Schlosser
Hennings, Frz., Maler und Lackierer
Kotthoff, Rob., Schlosser
Schlunke, Aug., Maschinenputzer
Sengpiehl, Alfr., Maschinenführer
Wolter, Paul, Arbeiter

17 Brode, M., Wwe.
Blenk, Eduard, Korbm.
Erlecke, Friedr., Korbm.
Fälsch, Albert, Arbeiter
Großer, Paul, Tischler
Haase, Alfr., Uhrmacher
Hannibal, Adelh., Wwe.
Hannibal, Paul, Händler
Hannibal, Willi, Werkzeugdreher
Jaroch, Erich, Schlosser
Jaroch, Gregor, Arb.
Kelch, Frieda, verehel.
Kemnitz, Emil, Fleischer
Klüßendorf, Frieda, unverehelicht
Klüßendorf, Paul, Arb.
Klüßendorf, Paul, Hausdiener
Klüßendorf, W., Arb.
Krüger, Hermann, Arb.
Kuhlmey, Marth., Wwe.
Lindemann, Artur, Chauffeur
Magdanz, Berta, Wwe.
Müller, Reinh., Fleischer
Paul, Fritz, Lebensmittel
Pohl, Alex., Schlosser
Richter, Erich, Tischler
Richter, Rich., Werkmstr.
Schlaak, Rob., Schlosser
Schulenburg, Albert, Maurer
Schulenburg, Erich, Arb.
Striepe, Otto, Arbeiter
Szwajor, M., Kutscher
Vettermann, M., Wwe.
Weber, Wilhelm, Arb.
Wedemeyer, Gust., Arb.
Wedemeyer, W., Dreher
Wendt, Wilh., Privatm.
Paul & Cramme, Käsefabrik

18 Stadtgemeinde
Albrecht, Wilhelm, Arb.
Baatz, August, Schlosser
Bode, Georg, Schriftf.
Faber, Robert, Korbm.
Gottwaldt, Emma, Wwe.
Hämmerling, Berthold, Arbeiter
Häublein, Br., Bürstenmacher
Holzhäuser, P., Tischler
Kleinert, Ernst, Aush.-Weichensteller
Köppen, Pauline, Wwe.
Martinius, Paul, Postaushelfer
Meier, Friedr., Hilfsladeschaffner
Müller, Max, Steindrucker
Reckzeh, Frz., Schlosser
Sauer, Reinhold, Arb.
Schwarzlose, Paul, Arb.
Stolz, Chr., Schneidermeister
Wühn, Herm., Volontär

19 Lampe, W., Milchhdlr.
Birnbaum, Reinhold, Straßenbahnwagenf.
Buda, Robert, Schuhm.
Cieslick, Max, Steindr.
Eckert, Karl, Kürschner
Fahle, Ernst, Arbeiter
Friedrich, Georg, Arb.
Freitag, W., Schneider
Gensch, E., geb. Perlitz
Gensch, Franz, Korbm.
Hartz, Gust., Korbmacher
Hartz, Martha, Näherin
Hohmann, A., Tischler
Krohn, Aug., Schlosser
Lampe, Otto, Schlosser
Mai, Ernst, Arbeiter
Müller, Frieder., Wwe.
Schönfeld, Karl, Kutscher
Schulze, Anna, Wwe.
Seidelmann, Martha, unverehelicht
Thiele, Friedrich, Arb.
Tornow, Berta, verehel.
Tornow, Willi, Maschinenschlosser
Wiedenhöft, O., Chauff.

20 Hofmeister, Karoline, Witwe
Achilles, Heinrich, Maschinenformer
Bertz, Anna, geborene Nadler, Wwe.
Eiseler, Wilh., Schlosser
Franz, Emilie, Wwe.
Friesecke, Martha, Wwe.
Gebbert, Ewald, Arb.
Kraatz, A., Kontoristin
Puhlmann, Friedr., Arb.
Rothe, Richard, Schriftf.
Rulf, Alb., Fleischermstr.
Thäns, Paul, Friseur
Weidemann, August, Droschkenbesitzer

21 Gräfe, Herm., Restaur.
Buchmüller, Wilh., Arb.
Gartz, Otto, Arbeiter
Gehricke, Otto, Arbeiter
Gräfe, Arthur, Handlungsgehilfe
Gräfe, Kurt, Schlosser
Grix, Valeska, Stenotypistin
Hartmann, Joh., Arb.
Hennig, Hermann, Arb.
Lindner, Walter, Arb.
Wilhelms, Karl, Arb.

22 Kase, Anna, Wwe.
Baethke, Richard, Arb.
Bohl, Willy, Kontorist
Friesecke, Wilhelm, Arb.
Gehrmann, Ernst, Posthelfer
Glaab, Robert, Tischler
Kase, Paul, Kaufm.
Knönagel, Otto, Arb.
Lehmann, Albert, Arb.
Mrachatz, Paul, Arb.
Schleiden, Jul., Maler
Schreiber, E., verehel.
Tau, Otto, Heizer
Thom, Friederike, Wwe.

23 Eilert, Paul, Tischler
Bienert, G., Werkmstr.
Dräger, Aug., Kutscher
Dräger, Erich, Schlosser
Friesecke, Paul, Arb.
Hagendorf, Friedr., Arb.
Hesse, Alb., Schuhm.
Hofmeister, Friedr., Arb.
John, Emilie, Wwe.
Küsel, August, Reichseisenbahnbediensteter
Neumann, Fr., Maurer
Senftleben, Karl, Vergolder
Vengels, Klara, Wwe.
Wiehe & Weber, Trinkhallenbetrieb, Mineralwasserfabrik

24 Naumann, Otto, Lokomotivführer
Deichert, Karl, Korbm.
Ewe, Otto, Schneider
Henkel, Aug., Schneider
Müller, Martin, Buchhalter
Peetz, Albert, Arbeiter
Peetz, Karl, Arbeiter
Rohr, Otto, Vergolder
Rüsch, August, Vollziehungsbeamter a. D.
Schönemann, Heinrich, Schlosser
Schulze, Willi, Arbeiter

Schwarz, Paul, Sattler
Starrost, W., Verkäufer
Zobel, Ernst, Bäckermstr.

Trauerberg

1 Mauerhoff, Otto, Privatmann
Berlepp, Paul, Kfm.
Draber, Reinh., Heizer
Els, Gerhard, Mag.-Obersekretär
Els, Helene, Wwe.
Hoeler, Herm., Schlosser
Jager, Felix, Schlosser
Moritz, Emma, Wwe.
Piotrowski, Kas., Arb.
Raschke, Arthur, Goldschmied
Raschke, Franz, Schlosser
Rettig, Ernst, Kaufm.
Siegel, Karl, Straßenbahnwagenführer
Teichner, Walt., Schloss.
Zerna, August, Eisenbahnschaffner

1a Güssow, Sophie, Wwe.
Ahlfeldt, Otto, Arbeiter
Brüggemann u. Rüther, Versicherungsbüro
Dornstedt, Anna, Wwe.
Futh, Max, Elektromonteur
Kögler, Anna, unverehel.
Kühne, Erna, verehel.
Kühne, Otto, Betriebsleiter
Kurzke, Herm., Zimmermann
Rackmann, Ella, Näherin
Rackmann, Rud., Arb.
Rackmann, Walt., Dreh.
Röske, Fritz, Arbeiter
Sarnowski, Thomas, Schmied
Sauter, Fritz, Maler
Senst, Gust., Bahnarb.
Voigt, Frieda, verehel.

2 Reiche, Walter, Kfm.*
Winter, Paul (Inhaber Walter Reiche), Fischräucherei u. Marinieranstalt

4 Pforte, Karl, Kfm.
Elsner, Emil, Kaufm.
Fillies, Herm., Kaufm.
Gardlowsky, Klara, Stütze
Limmer, Edwin, Kfm.
Sachse, Em., Past.-Wwe.
Zerning, M., Prokurist

5 Haase, Henriette, Wwe.
Brüggemann, Richard, Bürovorsteher
Eckert, Karl, Verwalt.-Obersekretär
Ege, Wilhelm, Oberzollsekretär
Fahning, Ludw., Arb.
Gerbig, Else, Wwe.
Glimman, Else, Wwe.
Grosjean, Marie, Wwe.
Lapornik, Jos., Lithogr.
Lehmann, Fritz, Tischler
Lipke, Ed., Stellmacher
Ostermann, Erich, Kfm.
Richter, Frieda, unverehelicht
Richter, Marie, Mod.
Scheffler, Richard, Versicherungsbeamter
Zillmann, Marie, Wwe.
Zillmann, Max, Hilfslackierer

6 Seeger, Wilhelm, Bauunternehmer*
Freitag, Heinr., Landw.
Gerner, Otto, Lagerhalt.
Kurth, Liere & Co., chem.-techn. Prod.
Rosen, Willi, Fleischer
Schmaltz, Christel, Kapellmeister
Schmeier, Ferdinand, Schuhmacher

7 Hannemann, Wilhelm, Ackerbürger
Bohn, Fritz, Kaufmann
Ehlert, Antonie, Wwe.
Ehlert, Else, Telegr.-Betriebsassistentin
Günther, Else, Dienstm.
Hannemann, Ernst, Landwirt
Matthias, Max, Arb.
Schmücker, L., Lehrer
Schulze, Fritz, Kaufm.
Schulze, Karl, Fabrikant
Schulze, Paul, Dr. phil.
Wiese, Lydia, Kontoristin.

8 Raeck, Hermann, Stellmachermeister
Politz, Paul, Rektor
Raeck, Willi, Stellmachermeister
Schröder, W., Lehrer

9 Stekiel, Otto, Handelsmann
Erbs, Heinr., Laborant
Lucke, Emma, Lehrerin
Lucke, Max, Privatier
Miersbach, M., verehel.
Rutkowski, Joh., Arb.
Salzbrunn, A., Lehrerin

10 Oblau, Wilh., Heilgehilfe u. Masseur
Ganzer, Otto, Barbier
Gilardoni, F., Kontorist
Gritschke, Karl, Heizer
Jähnrich, Karl, Dampfschiffsbesitzer
Kaußmann, M., Wwe.
Knütter, F., Schriftsetzer
Konrad, Herm., Zimmermann
Konrad, Herm., Handlungsgehilfe
Koppe, Gustav, Maurer
Koppe, Willi, Schlosser
Kurzke, G., Tapezierer
Ritter, R., Bildhauer
Schlaack, Friedr., Kontorbote
Wendt, G., Postschaffn.

11 Seidel, Rich., Kaufm.
Braunschweig, Otto, Former
Erfurth, Ernst, Kraftwagenführer
Hänel, Emil, Photogr.
Häntschke, G., Schlosser
Heinzel, Alb., Schmied
Hentschke, E., Schlosser
Kausmann, W., Handlungsgehilfe
Reichenbach, G., Tischler
Röhle, Walter, Maler
Siebert, Otto, Hilfspostschaffner

12 Wolff, Richard, Bäckermeister
Eisenmenger, Gertrud, Gesellschafterin
Engler, Franz, Kaufm.
Heuser, Luise, Wwe.
Johannessen, Samuel, Handschuhfabrikant
Paul, Otto, Kaufmann
Pernitz, K., Leutn. a. D.
Pleister, Wilh., Kaufm.

12a Schielke, Ernst, Bäckermeister
Burow, Willi, Werkzeugschlosser
Freidank, Marie, Wwe.
Hartmann, Paul, Dachdecker
Hünicke, E., Metallarb.
Lippelt, Rudolf, Dreher
Miers, Erna, verehel.
Müller, Gottlieb, Arb.
Naumann, E., Schriftsetzer
Rönneckendorf, Karl, Schlosser
Schielke, Kuno, Walzer

Seifert, Paul, Handelsvertreter
Staas, Elfriede
Ueckert, Wilhelm, Arb.
Wendt, Wally, Verk.
Wöstemeier, Thea, Verk.
Zurawski, P., Tischler

13 Kraatz, Wilh., Fuhr- u. Speditionsgeschäft
Hüne, Marg., Lehrerin
Kilian, A., Privatiere
Kinder, Alb., Kaufm.
Kraatz, Bruno, Spedit.
Kraatz, Paul, Kaufm.
Nagel, Marg. u. Ottilie, unverehel., Pensionat
Wäger, G., unverehel.

14 Kraatz, Wilh., Ackerbürger*
Becker, Gertr., Lehrerin
Brüggemann, O., Eisenbahn-Betriebsassistent
Gebauer, Karl, städtisch. Bauaufseher
Gebauer, Marie, Verk.
Hering, Emil, Arbeiter
Hübner, Fritz, Stellm.
Kapteina, Maria, unverehelicht
Kapteina, Marie, verehelicht
Kokert, Ernst, Dachdecker
Leo, Berta, verehel.
Matthes, Ad., Privatmann
Matthes, A., Stopferin
Matthes, G., Kassenbote
Schön, Edwin, Reisender
Schultze, Albert, Vergolder

14a Marquardt, Wilhelm, Uhrmacher*
Lietze, Friedr., Arbeiter
Schliesing, P., Maler
Seifert, Karl, Arbeiter
Weichenhain, E., Schloss.
Weichenhain, Friedrich, Schlossermeister
Weichenhain, O., Steindrucker

14b Marquardt, Wilhelm, Uhrmacher
Dietze, Fritz, Klempner
Dietze, Klara, Wwe.
Gurschke, Wilh., Maler
Hesselbarth, F., Oberpostsekretär
Heß, Louis, Arbeiter
Männe, Joh., verehel.
Matthes, Herm., Arb.
Schneider, Elfriede, unverehelicht
Trompeter, Theodor, Sattler
Voigt, Friedr., Arbeiter
Voß, Albert, Schlosser

14c Düngel, Ed., Vorkosthändler
Düngel, M., unverehel.
Kleßen Herm., Heizer
Kohl, Karl, Zimmerer
Kohl, Willy, Arbeiter
Krüger, Alb., Schlosser
Neumann, Albert, Arb.
Senst, Reinh., Schlosser
Walter, Ernst, Stellm.

15 Hübener, F., Oekonom*
Bohm, Friedrich, Arb.
Bohm, Ida, unverehel.
Bohm, M., unverehel.
Jena, Ernst, Korbm.
Kassau, Gust., Stellm.
Krüger, Alfred, Arb.
Krüger, Walter, Büroangestellter
Müller, Marie, Wwe.
Müller, O., Werkmstr.
Romohr, Paul, Tischler
Schaefer, Heinr., Lokomotivführer-Anw.
Wustrow, Rich., Weißgerber

15a Heiland, Herm., Arb.
Barsch, Erich, Gewerkschaftsbeamter
Bielicke, Frieder., Wwe.
Bielicke, Herm., Musiker
Bielicke, Richard, Arb.
Golz, Friedr., Maschinist
Großkopf, Fr., Schlosser
Haseloff, R., Vergolder
Heiland, Frdr., Altsitzer
Heiland, Paul, Arbeiter
Koch, Rudolf, Arbeiter
Krüger, Kl., unverehel.
Krüger, Wilh., Invalide
Liebau, Paul, Schuhm.
Wille, P., Handschuhm.

15b Rottstock, G., Maurer
Bamberg, Fr., Maurer
Brätz, Friedrich, Arb.
Gradt, Anna, Wwe.
Haseloff, Gust., Fleischer
Henicke, A., unverehel.
Hübner, Gustav, Arb.
Kuzko, Max, Monteur
Rottstock, Willi, Dreher
Thomaschk, F., Monteur
Wieprecht, K., Tischler
Witte, Martha, verehel.

15c Wozny, K., sen., Arb.
Altmann, E., Wwe.
Elsner, Minna, Wwe.
Elsner, Willi, Schlosser
Erdtmann, G., Maurer
Henning, H., Lageristin
Hönicke, Otto, Arbeiter
Mahlow, A., Maschinenführer
Rautmann, Ida, Wwe.
Riedel, Gertrud, Wwe.
Schottstädt, M., Wwe.
Schottstädt, Rich., Werkmeister
Stein, Elisabeth, Wwe.
Stein, Fr., unverehel.
Stein, Max, Bäcker
Voigt, Albert, Arbeiter
Wozny, K., jun., Arb.
Wozny, Willi, Arbeiter

15d Geiseler, H., Schmied
Abel, Ernst, Klempner
Adamczyk, B., Wwe.
Adamczyk, Herw., Telegraphenarbeiter
Borkowski, Frdr., Arb.
Großmann, W., Friseur
Hielscher, Erich, Transportarbeiter
Hintze, Karl, Arbeiter
Hintze, Paul, Arbeiter
Meinicke, Karl, Arbeiter
Neumann, Max, Büroangestellter
Pelz, Gustav, Tischler
Schadebrodt, Martha, Witwe
Wiederhold, G., Arb.
Zander, Herm., Arbeiter

16 Reichert, Albert, Eisenbahn-Lademeister
Blum, Otto, Arbeiter
Brüggemann, Wilhelm, Eisendreher
Drewes, Ew., Schlosser
Drewes, Paul, Arbeiter
Hohgrefe, Marg., Stütze
Kaatz, Ewald, Maurer
Kettner, Martha, Wwe.
Mahlow, F., Zimmerer

17 Spilker, Alb., Tischlermeister
Albrecht, Julius, Arb.
Dreibrodt, E., Monteur
Gräbitz, Fritz, Schlosser
Grosjean, Fr., verehel.
Krüger, W., Klempner
Neumann, B., Schmied
Neumann, H., verehel.
Neumann, K., Schlosser
Schuhmann, Wilhelm, Feinmechaniker
Weber, Herm., Arbeiter

18 Löwen-Brauerei Akt.-Gesellschaft, Berlin, Niederlage

Brockmann, W., Gärtner
Thiele, Wilh., Kutscher
19 Nobel, Gottl., Maurer
Bischoff, Frz., Schmied
Böttcher, Rudolf, Feinmechaniker
Erdmann, Karl, Arb.
Hampe, Karl, Maurer
Lönnig, Berta, Wwe.
Reinecke, M., Vergolder
Willmann, O., Zimmermann
Wolter, Friedrich, Arb.
20 Bester, Karl, Kaufmann
Bester, Karl, Hochbautechniker
Kammann, Peter, Bürogehilfe
Neuling, Max, Arbeiter
Oppermann, Paul, Arb.
Weiland, Lotti, verehel.
21 Matthias, Paul, Gärtnereibesitzer*
Baier, Ernst, Schlosser
Baier, Marg., Näherin
Behring, W., Schlosser
Bergemann, F., Strafanstaltshilfswachtmstr.
Breslauer, Kl., Wwe., Plätterin
Engel, Karl, Maurer
Fuchs, Herm., Schaffner
Grelke, E., Maschinenputzer
Hummel, Helene, Wwe.
de Jardin, Gust., Dreher
de Jardin, W., Schlosser
Moddel, Willi, Kaufm.
Pflug, Friedrich, Arb.
Schroeder, Luise, Wwe.
Schulz, Auguste, Wwe.
Schulz, Hermann, Eisendreher
Semmel, Erich, Werkzeugschlosser
Semmel, Ida, Wwe.
22/23 Matthias, Paul, Gärtnereibesitzer*
Einbrodt, G., Schlosser
25 Matthias, Paul, Gärtnereibesitzer
Rohde, Robert, Arbeiter
26/27 Mangeot, August, Gärtnereibesitzer
28 Kraatz, Hugo, Landw.
29 Menz, Frdr., Fleischermeister
Achtel, Otto, Kaufmann
Damis, Karl, Bankoberrevisor i. R.
Fischer, P., Viehhändler
Fraatz, Herm., Dr. phil., Studienrat
Kahle, Erich, Dr., Polizeimajor
Köhler, Georg, Kaufm.
Menz, Fritz, Kaufmann
Schmidt, Max, Kaufm.
30 Friedrichs, Heinr., Ing.
Baum, Luise, unverehel.
Buch, Felix, Schlächter
Busse, Wilhelm, Mittelschullehrer
Diller, Marie, verehel.
Engel, Paul, Kaufmann
Euen, Paul, Magistratsinspektor
Hiendlmaier, F., Kaufm.
Marschall, Martha, Lohnbuchhalterin
Paul, Herm., Privatm.
Weydener, Margarete, unverehelicht
31 Richter, Minna, geb. Schramm*
Gamm, Hermann, Oberpostsekretär
Hylski, August, Werkzeugschleifer
Mewes, Wilh., Rentier
32 Richter, Wilh., Furagehandlung
Bree, Karl, Kutscher
Heller, Emma, verehel.
33 Prölß, Joh., Kaufmann
Brandenburg. Molkerei-Gesellsch. m. b. H.
Dammasch, A., Prokurist
Jordan, Anna, Wwe.
Prölß, Wilhelm, Ing.
Schlottmann, Karl, Mittelschullehrer
Stark, O., Magistratsobersekretär
Spring, Martin, Ing.
Ulrich, Elisab., Studienrat i. R.
34 Prölß, Joh., Kaufm.*
Helm, Christian, Bürochef und Prokurist
Schmidt, Marie, Wwe.
35 Elberling, K., Restaur.
Büsch, Ernst, Schaffner
Dieck, Fritz, Sattler
Edling, Max, Maler
Elberling, Margarete, unverehelicht
Heese, Friedrich, Arb.
Heese, Paul, Zimmerer
Helmig, Alb., Drechsler
Hinzmann, J., verehel.
Krüger, Gustav, Arb.
Kützing, Helene, verehel.
Mahlitz, Anna, Wwe.
Martini, P., Klempner
Müller, Regina, Wwe.
Nicolini, A., Schlosser
Nettig, Gustav, Rangierarbeiter
Nettig Otto, Arbeiter
Schäfer, Georg-Rudolf, Ingenieur
Scheidler, Ernst, Arb.
Teichmeier, W., Tischler
Warnecke, Willi, Arb.
36 Witt, Felix, Kaufmann
Gutsch, Anna, Wwe.
Gutsch, Otto, Arbeiter
Hetsch, Wilhelm, Arb.
Jeserich, A., unverehel.
Jeserich, Eberhard, Arb.
Kostecki, Fritz, Arbeiter
Matho, August, Arb.
Nehm, Anna, unverehel.
Nehm, Luise, Wwe.
Pflug, Karl, Arbeiter
Ratzel, Adolf, Arbeiter
Rehfeld, Emil, Arbeiter
Schönemann, Wilhelm, Arbeiter
Siegel, Alb., Maschinenputzer
Stimming, Aug., Wwe.
36a Dünkler, Karl, Landwirt, Briesen
Bartsch, Gust., Tischler
Beckmann, M., verehel.
Beckmann, Paul, Arb.
Born, Friedrich, Arb.
Dalchau, Fr., Schlosser
Dräger, Frieder., Wwe.
Fölsch, Dorothea, Wwe.
Großkopf, E., Schlosser
Großkopf, Friederike, Witwe
Großkopf, Hedwig, unverehelicht
Hoffmann, Julius, Arb.
Huthmann, A., Böttcher
Kissel, Friederike, Wwe.
Koppe, Luise, unverehel.
Lange, Alwine, Wwe.
Matysiek, Adalb., Vorarbeiter
Meyer, Wilhelm, Arb.
Milich, Otto, Arbeiter
Pohl, Ernst, Schlosser
Posegga, Erich, Arbeiter
Rettenwald, Friedrich, Photograph
Resmus, Friedrich, Arb.
Rohde, Ed., Schneider
Rottstock, Gust., Metalldreher
Schöning, Paul, Dreher
Wickenträger, A., Arb.
Woltersdorf, Friedrich, Arbeiter

Woltersdorf, F., Masch.-Arbeiter
Woltersdorf, P., Masch.-Arbeiter
37 Eckert, Otto, Landwirt
Adler, Friedr., Kohlenhändler
Adler, Otto, Kutscher
Maurer, Heinr., Eisenbahnsekretär
Röhring, Ida, verehel.
Schlünsen, H., Kaufm.
Schubotz, A., unverehel.
Schubotz, Herm., Kellermeister
Schulze, G., Verwalt.-Assistent
Sommer, Albert, Filzschuhfabrikant
38 Müller, Marie, Wwe.
Benner, Wilh., Tischler
Dreßler, Wilhelm, Arb.
Kirchner, Rudolf, Buchh.
Krüger, Luise, Näherin
Krüger, Wilh., Spinnmeister
Lietze, Karl, Arbeiter
Müller, Franz, Vorkostenhändler
Pfau, Martha, Wwe., Plätterin
Sippli, Hulda, Wwe.
Vogel, F., Schuhmacher
Wiechert, Alfr., Maler
Wiechert, Max, Agent
Zumach, E., Schneider
39 Schmollings Erben
Duncker, Fritz, Dr. med., Spezialarzt f. Orthopädie
Herrmann, G., Lehrerin
Herrmann, H., Lehrerin
Herrmann, Luise, Wwe.
Lencer, Elfr., unverehel.
Lencer, E., wissenschaftl. Lehrerin
Sudikatis, B., Straßenbahndirektor
Szezepaniak, Frz., Arb.

Triglafweg

1 Stadtgemeinde
Röstel, Paul, Arbeiter
Tietz, Anna, Wwe.

Umschlaghafen

Schrader, Georg, Handlungsgehilfe
Schrader, W., Spediteur
Starcke, Karl, Literat u. Schriftsteller

Vereinsstraße

2 Andreas, E., Fleischermeister
Schnell, Georg, Arb.
Schnell, Wilhelm., Wwe.
Schröder, Marie, Wwe.
Thiele, Wilhelm, Arb.
3 Porath, Frz., Bäckermeister
Gericke, Otto, Bäcker
Neumann, August, Arb.
4 Altenkirch, A., Invalide
Hofmann, M., Schlosser
Rothe, Karl, Schlosser
Schröder, Friedrich, Schlossermeister
5 Baeß, Auguste, Wwe.*
Kolbe, Ernst, Arbeiter
Krüger, Helene, verehel., Näherin
Schwarz, Friederike, geb. Neumann, Wwe.
Siedler, Friedrich, Arb.
Traffehn, Paul, Dreher- u. Gelbgießermeister
6 Schwärecke, Albert, Kassierer
Böttge, Aug., Werkmstr.
Dittebrand, Berta, Wwe.
Dittebrand, Gertrud, Arbeiterin
Habermann, E., verehel.
Kiewening, J., verehel.
Lehmann, Gustav, Pol.-Betr.-Assistent
Riehle, E., Magnetopath
Schultz, Karl, Oberpostsekretär
Schwärecke, Alb., Bankbeamter
Sternberg, Rudolf, Arb.
7 Eilert, Albert, Korbm.
Steindorf, Lisbeth, Arb.
8 Wolff, Frieda, Verk., und Karl, Pol.-Oberwachtmeister
Graßmann, M., Stellm.
Luther, Auguste, verehel.
Stimming, Emil, Arb.
9 Casper, O., Strafanst.-Wachtmeister
Bölke, Fritz, Schlosser
Bugaj, Stanislaus, Arb.
Fielecke, Fr., Schlosser
Fricke, H., Großhändler
Hanff, Wilhelm, Arb.
Hübener, Max, Töpfermeister
Ihwe, Helene, gesch.
Krygier, Paul, verehel.
Müller, Paula, Arb.
Schröter, Frieda, Bürogehilfin
Schröter, W., Schneider
Schwarz, Karl, Stellm.
10 Koppe, Karl, Arbeiter
Bäthke, Franz, Strafanstaltsoberwachtmstr.
Bockholdt, A., Schlosser
Böttger, Willi, Arbeiter
Ebel, Friedr., Schlosser
Görges, Gust., Schlosser
Hartmann, Joh., Strafanstaltsoberwachtmstr.
Koppe, Auguste, Wwe.
Leddin, Karl, Arbeiter
Maciejewski, Lorenz, Schneider
Täge, Willi, Schriftsetzer
11/12 Stadtgemeinde
Berufsschule
Marten, A., Hausmstr.
Sawatzki, Erich, Handlungsgehilfe
Wendt, Pauline, Wwe.
13 Siedow, Wilh. Landwirt
Burkhoff, Frz., Korbm.
Dreske, L., Bürogehilfin
14 Peters, Otto, Former
Bärndt, Otto, Reisender
Bärndt, Otto, Arbeiter
Bock, Anna, verehelicht
Borchard, Martha, Arb.
Durchholtz, E., Melker
Engel, Rudolf, Arbeiter
Gerhardt, Paul, Arb.
Krone, Gustav, Arbeiter
Neumann, August, Arb.
Peters, W., Lithograph
Schröder, August, Arb.
Wille, Albert, Arbeiter
15 Krüger, A., Droschkenbesitzer
Gartemann, Aug., Arb.
Hahn, Elisab., verehel.
Romahn, Joh., Arb.
Simon, Karl, Dreher
Wille, Otto, Weißgerber
16 Pelzer, R., sen., Bäckermeister
Bettge, Anna, verehel.
Dröbny, Karl, Monteur
Kersten, Wilh., Arbeiter
Kluge, Fritz, Dreher
Lau, Gustav, Schmied
Pelzer, R., jun., Bäcker
Rüdiger, Paul, Dreher
Schulz, Otto, Arbeiter
Schulz, Wilh., Arbeiter
17 Herrmann, R., Zimmermann

Kurzke, Johanna, Wwe.
Liebig, Wilhelm., Wwe.
18 Wiggert, Ida, Wwe.
Kurzbein, W., Arbeiter
Lehmann, Gust., Schuhmacher
Müller, W., Schlossermeister
Wiggert, Frieda, Arb.
19 Schiller, Frieder., Wwe.
Neumann, Herm., Arb.
Peuker, Rob., Fleischer
20 Schulze, Karol., Wwe.
Lehmann, E., Schlosser
Petzer, Hermann, Arb.
Quardon, Marie, Wwe.
Richter, Marie, Wwe.
Schulz, Friedrich, Arb.
21 Scholz, Herm., Friseur*
Bräutigam, Wilhelm, Schlosser
Otto, Paul, Arbeiter
Paufsch, Albert, Arb.
Paufsch, Luise, Wwe.
Richter, Richard, Bahnarbeiter
Ruppelt, Heinrich, Arb.
Schröder, E., verehel.
Wunderling, Wilhelm, Arbeiter
22 Schumann, Frdr., Arb.
Ahl, Erich, Former
Ahl, Marie, Arbeiterin
Ahl, Otto, Dreher
Först, Luise, verehel.
Groß, Karl, Arbeiter
Paul, O., Zimmermann
23 Bäß, Willi, Landwirt
Bäß, Anna, unverehel.
Grobleben, Karol., Wwe.
Reinicke, Luise, Wwe.
24 Hagendorf, Hermann, Schneidermeister
Bölke, Anna, Wwe.
Ehlend, Hedwig, Wwe.
Herrmann, Rich., Maler
Hirschmann, Herm., sen., Arbeiter
Hirschmann, Herm., jun., Arbeiter
Lunitz, Frieda, Arb.
Lunitz, Hermann, Arb.
Roigk, Frdr., Steinsetzer
Schulz, Paul, Arbeiter
25 Mehlitz, Frieda, Wwe.
Augustin, K., Schlosser
Faust, Herta, verehel.
Hohenstein, E., Lackierer
Mehlitz, August, Arb.
Richter, Frieder., Wwe.
25a Knitter, Ella, geb. Starck, verehel.
Fischbeck, Willi, Heizer
Granzow, Auguste, geb. Wagnitz, Aufwärterin
Knitter, Fritz, Vers.-Beamter
Staritz, Marie, Wwe.
Starke, Artur, Arb.
26 Lehmann, Rich., Zahntechniker
Bathe, Alfred, Postschaffner
Lehmann, Gustav, Postschaffner
Rohde, Bruno, Friseur
27 Bünemann, Aug., Aalräucherei
Dorra, Emma, verehel.
Kienert, Emil, Arbeiter
Kockoth, Paul, Arbeiter
Lips, Aug., Schiffbauer
Radon, Gottlieb, Arb.
Schwäricke, W., Tischler
Zinne, Paul, Arbeiter
28 Kemnitz, Paul, Restaurateur
Köppen, W., Arbeiter
Kolasinski, M., Arb.
Leimig, Kurt, Arbeiter
Müller, A., Schneiderin
Müller, Karol., Wwe.
29 Kemnitz, Wilhelmine, Witwe
Behrendt, H., Schneidermeister
Behrendt, W., Kellner
Kemnitz, Karl, Kontorist
Kühnemann, E., Friseur
Langmann, M., Wwe.
Nitze, Otto, Arbeiter
Wöhlke, Willi, Strafanstalts-Sekretär
30 Claer, Max, Bäckermeister
Gothan, Reinh., Kaufm.
Gutsche, Wilhelm., Wwe.
Hirth, Joseph, Spinnmeister
Köhn, Franz, Bäcker
Martini, W., Strafanst.-Hauptwachtmeister
Maschke, H., Waffenmeister a. D.
Scholze, Ferd., Spinnmeister
Scholze, Karl, Kaufm.
Schulze, Gustav, Ober-Postsekretär
31 Wegner, Wilh., Werkmeister
Günther, Albin, Werkmeister
Otto, Wilhelm, Buchh.
Pytlik, Anna, Wwe.
Schacht, R., Schriftsetzer
Schulze, Paul, Blumengeschäftsinhaber
Senkel, Fritz, Gärtner
32 Bolle, Rich., Kaufm.*
Ernst, Viktor, Ziegelmeister
Heckert, M., Postassistent
Heckert, Max, Junglehrer
Kösling, Herm., Former
Kohl, Otto, Schneidemüller
Konitzer, Alfr., Schmied
Maguhn, Erich, Reichsbankkassierer
Sommer, E., Musiker
Wilke, Elisabeth, verehelicht
34 Pätzold, H., verehelicht
Casper, Gust., Tischlermeister
Fahsel, E., Strafanst.-Hauptwachtmeister
Ganzert, Marie, Wwe.
Hintze, Karl, Maurer
Kutzer, Auguste, Wwe.
Möller, H., Strafanst.-Oberwachtmeister
Pätzold, P., Lithograph
Schlichting, E., Tischler
35 Rochow, Alb., Zimmermann
Blume, Heinr., Schlosser
Brause, H., Eisenbahngehilfe
Dube, Albert, Arbeiter
Gartmann, Walter, Schneider
Goldberg, Alfr., Maler
Haaker, Martha, Wwe.
Leske, Herm., Maurer
Pohlmann, Johannes, Verkäufer
Rosenberger, Heinrich, Schlosser
Sallat, G., Postschaffner
Schulze, Elise, Wwe.
Sokolowski, O., Schlosser
Thiele, Emma, Wwe.
Zier, Hans, Arbeiter
Zippler, Albert, Maurer
36 Lindemann, Wilhelm, Former
Glöde, R., Eisenbahn-Assistent
Götsch, Erich, Arbeiter
Götsch, Karl, Arbeiter
Janicke, Aug., Privatiere
König, Gustav, Arbeiter
Müller, Ida, Wwe.
Nehring, Fritz, Kaufm.
Paul, Wilh., Arbeiter
Petzer, Ida, Arbeiterin

Petzer, Wilhelm., Wwe.
Stolle, M., Privatiere
Ziem, Wilh., Schlosser
36a Gunkel, Leo, Kaufm., Plaue
Adam, Gust., Expedient
Altenkirch, P., Zigarrenhandlung
Barich, Otto, Former
Barich, W., Schlosser
Berndt, Herm., Arbeiter
Bielicke, Fritz, Tischler
Friese, Karl, Former
Friese, Paul, Lagerist
Gottschlag, Friederike, Wwe.
Jacob, Berta, Arbeiterin
Jacob, Emil, Arbeiter
Kölsch, Richard, Zeichner
Kussin, Paul, Schlosser
Müller, Luise, Wwe.
Ploke, Erich, Schlosser
Ribback, Georg, Kaufm.
Schulz, Friedr., Heizer
Stöfer, Ella, Wwe.
Weilert, Alfred, Dreher
Weilert, Fritz, Invalide
Weilert, Rich., Metallarbeiter
Werner, Karl, Arbeiter
Werner, M., Arbeiterin
Wüstenhagen, Wilhelm, Tischler
37 Dubnack, Paul, Kaufmann
Ahl, Anna, Näherin
Ahl, Wilhelm, Aufseher
Awege, Heinr., Former
Awege, Paul, Elektrotechniker
Bußmann, Rud., Lokomotivführer
Giering, Paul, Eisenb.-Obersekretär
Langan, Bernh., Schuhmacher
Langan, Erich, Bäcker
Röming, Gust., Tischler
Schulze, Louis, Briefträger a. D.
37a Frisch, Marie, Wwe.
Bluhm, Eugen, Dreher
Boronowski, E., Reichsbankbeamter
Glazik, Joseph, Arbeiter
Körbitz, Julius, Arbeiter
Krause, Hermann, Arb.
Meier, Frdr., Vergolder
Poeschke, Ella, verehel.
Sarow, Herm., Schuhmacher
Schultz, Karl, Schlosser
Spiller, Heinr., Schmied
Stabroth, W., Invalide
Strohmeier, Rupert, Detacheur
Tramp, Paul, Bäcker
Ziegeler, Gust., Former
38 Schulze, E., Handelsm.
Beutfeld, Fr., Ingenieur
Dommisch, Charl., unverehelicht
Eichner, E., unverehel.
Eichner, Herm., Arbeiter
Graß, H., Färbermstr.
Kinnemann, Friedrich, Arbeiter
Konrad, Albert, Arb.
Kruse, Alfred, Schmied
Lange, Hermann, Arb.
Lange, Rich., Schlosser
Lück, Karl, Schmied
Lück, Max, Arbeiter
Michanowski, Anton, Arbeiter
Quitschau, M., verehel.
Schnatschmidt, Hermann, Schmiedemeister
Schulz, Max, Lagerverwalter
Schulze, Friedr., Former
Tautz, Auguste, Wwe.
Thiele, Paul, Maurer
39 Reuter, Alb., Arbeiter
Goldmann, Bruno, Arb.
Goldmann, V., Wwe.
Gröpler, Alb., Schriftf.
Gröpler, W., Monteur
Koch, F., Elektromonteur
Krabbes, Antonie, Wwe.
Krüger, Franz, Steindr.
Krüger, Robert, Stellmacher
Müller, Karl, Arbeiter
Muß, H., Bahnschaffner
Prill, Paul, Tischler
Spieler, Paul, Lackierer
Voortmann, D., Schmied
Werner, P., Schneider
Wernitz, Rud., Fräser
40 Rogge, August, Arbeiter
Barfels, Georg, Glaser
Both, Erich, Schlosser
Both, Hugo, Tischler
Dolata, P., Buchhalter
Eitschberger, Rud., Arb.
Göring, P., Lokomotivführer
Gorgas, August, Kernmacher
Hartleben, Erna, Arb.
Hartleben, Marie, Wwe.
Rogge, Willi, Kanzlist
Schwiezer, K., Werkmstr.
Siegel, E., Eisendreher
Thiele, Friedrich, Arb.
Thiele, W., Schlosser
Voß, Luise, Wwe.
41 Thiele, W., Handelsm.
Baatz, Paul, Lokomotivführer
Gliese, Ida, Wwe.
Jacob, Herm., Tischler
Jacob, Hulda, Wwe.
Jordan, W., Korrektor
Kluckert, Frdr., Arbeiter
Meichau, Ernst, Arb.
Pahle, Herm., Schlosser
Rein, Aug., Strafanst.-Wachtmeister a. D.
Rein, Max, Maschinist
Thiele, Rob., Schlosser
Thiele, Wilh., Invalide
Wendtland, Otto, Arb.
46 Schulze, P., Architekt*
Hempel, Jul., Rentner
Hermann, W., Elektriker
Huppert, Hans, Modellschlosser
Huppert, H., Formermeister
Paul, K., Postschaffner
Rettig, Bruno, Schlosser
Rittdorf, Fritz, Arbeiter
Spengler, Otto, Postschaffner
Winkelsdorf, Willi, Geschäftsführer
Wolters, Friedr., Buchdruckereibesitzer
47 Schulze, P., Architekt*
Angermüller, Hermann, Kriminal-Assistent
Emmerich, Aug., Werkmeister
Grünberg, Joh., Steindrucker
Güldenpfennig, Ottilie, Wwe.
Hinze, Gerh., Schlosser
Jung, Paul, Dekorateur
Rudolz, Fritz, Kassengehilfe
Sachse, W., Elektriker
Voigtländer, Richard, Lithograph
48 Schulze, P., Architekt*
Becker, Max, Schlosser
Finsterwalder, Werner, Kanzleiangestellter
Knop, Willi, Maschinist
Krahl, Rudolf, Kaufm.
Lüdicke, Otto, Schmied
Müller, Friedrich, Uhrmacher
Neumann, R., Steindr.
Nitze, Hermann, Maurer

Bionvillestraße

1 Kleinfeldt Hermann, Landwirt
Böhne, Alw., Fleischermeister
Dietrich, Joh., Kinderfrl.
Ganzer, Paul, Kutscher
Kleinfeldt, Dan., Landw.
Kleinfeldt, Ed., Arbeiter
Neumann, Kurt, Schneid.
Rauter, Karl, Dachdeck.
Schoß, Franz, Heizer
Streich, Charl., Kontor.
Streich, Hedwig, Wwe.
Tretschog, Gottl., Arb.
Tretschog, Otto, Arb.

2—7 Karosseriefabrik Reichert, G. m. b. H., 🛏

8—9 Gade, Paul, Fabrikbes., Frankfurt a. d. O.

10—11 Türklitz, Emil, Fabrikbesitzer

12 Sehl, Herm., Restaurat.
Harth, Kurt, Arbeiter
Präfke, Otto, Buchhalt.
Rulf, Otto, Laborant
Werner, Fritz, Schlosser

13 Bolle, Rich., Kaufm.*
Albert, Rob., Arbeiter
Becker, Otto, Buchbind.
Beckroth, Paul, Vertr.
Bölke, Friedr., Dekorat.
Bölke, Friedrich, Arb.
Feldt, Hugo, Former
Freidank, Eberh., Hilfsmonteur
Knape, Friedr., Schrankenwärter
Krause, Karoline, Wwe.
Krause, Luise, unverehel.
Maaß, Albert, Arbeiter
Nespithal, Paul, Heizer
Rodehau, Max, Hutm.
Scheier, Gust., Schlosser
Seddig, Aug., Arbeiter
Wiedemann, Minna, Arbeiterin

14 Dietz, Gustav, Arbeiter
Bärenwolle, Wilh., Arb.
Grüneberg, Reg., gesch.
Häusler, Bruno, Arbeit.
Häusler, Rob., Inval.
Harzmann, Friedr., Arb.
Heubeck, Agnes, verehel.
Massow, Karl, Arbeiter
Massow, Otto, Tischler
Muschert, Herm., Arb.
Schnur, Frieda, Wwe.
Stranz, Herm., Arbeiter

15 Tischer & Co.*
Jeserik, Heinr., Maurer
Morgenstern, K., Mont.
Morgenstern, Willi, Dreher
Müller, Albert, Arbeit.
Müller, Erich, Weißgerber
Schwandt, Rich., Bäcker
Vogel, Marie, Wwe.

16 Stube, Wilhelm, Handelsmann
Dau, Otto, Schmied
Kühne, Willi, Arbeiter
Naujocks, Hedwig, Arb.
Reinhold, Friedrich, Reisender 🛏
Stelter, Frieda, Wwe.
Thiede, Wilhelm, Arb.
Thiede, Wilh., Wwe.

17—19 Tischer & Co.*
Abramowski, Johann, Malermeister
Berndt, Otto, Buchdruckmeister
Bilang, Karl, Schlosser
Bünger, Emilie, Wwe.
Bünger, Hedwig, Verk.
Canis, Walter, Färbereibesitzer, Färberei u. chem. Waschanstalt
Christiani, Wilh., Dreher
Dallmann, Friedrich, Tischler
Degenkolbe, Oskar, Buchhalter
Elsner, Bernh., Wwe.
Fabian, Ernst, Arbeiter
Fellenberg, Max, Arb.
Fleschner, Rich., Ankerwickler
Groll, Hilma, Verkäuf.
Groll, Oswald, Schmied
Güldenpfennig, Alfred, Bäcker
Karutz, Willi, Arbeiter
Kirsch, M., Kanzleisekr.
Klopsch, Paul, Maschin.-Bauanstalt
Klug, Otto, Lok.-Führer
Kummerow, Egmont, Mittelschullehrer
Kurella, Herm., Arb.
Lehmann, Georg, Bäcker
Lehmann, Rudolf, Zeitungshändler
Leuendorf, Rich., Form.
Liersch, Martha, Wwe.
Liersch, Richard, Arb.
Lietzmann, Willi, Arb.
Magnus, Ernst, Techn.
Mitzkowski, Emil, Arb.
Möllmann, Magdalene, Wwe.
Nespethal, Fritz, Bäcker
Ostwald, Ernst, Arbeiter
Pavelka, Alfred, Werkzeugdreher
Pavelka, Jos., Schlosser
Pieper, Justine, Wwe.
Priewisch, Max, Arbeit.
Puttkammer, A., Arb.
Puttkammer, E., Arb.
Puttkammer, Ernst, landwirtsch. Arbeiter
Puttkammer, Willi, Arb.
Reimschüssel, Paul, Arb.
Rieke, Marie, Arbeiterin
Schmidt, Marie, Wwe.
Schneider, Martha, verehelicht
Schöne, Rich., Techniker
Schulz, Max, Bierfahrer
Schwarzkopf, Erna, Stenotypistin
Schwarzkopf, Paula, Lehrerin
Schwarzkopf, W., Proviantamtsdirekt. a. D.
Seifert, Elisabeth, Wwe., Haushälterin
Semmler, Max, Arb.
Szydlowski, Telesfor, Arbeiter
Taube, Erich, Bootsbauermeister
Thiele, Wilhelm, Arb.
Voigt, Ernst, Hdlgsgeh.
Wehr, Maria, Ehefrau
Wetzel, Erich, Metallarb.

20—22 Tischer & Co.*
Fielecke, Friedrich, Fahrradbau 🛏
Rodehau, Max, Hutumpresserei 🛏

23 Wustrow, Berta, Wwe.
Eckert, Günther, Arb.
Els, Karl, Arbeiter
Els, Walter, Arbeiter
George, Alb., Lackierer
George, W., Lackierer
Grepling, Otto, Klempn.
Grüner, Max, Arbeiter
Henkel, Wilhelm, Arb.
Herms, August, Arb.
Holzwarth, Gottlieb, Knecht
Kaufmann, Paul, Bahnhofsarbeiter
Keßner, Emil, sen., Weißgerber
Keßner, Emil, jun., Arbeiter
Konitz, Walter, Kaufm.
Kurewitz, Max, Arbeiter
Niemann, Emil, Maler

Richter, Paul, Arbeiter
Rochow, August, Arb.
Rochow, Franz, Arb.
Rost, Bernhard, Dreher
Stindt, Bruno, Arb.
Süß, Rudolf, Schlosser
Woltersdorf, Bernhard, Schlosser
Wustrow, Ella, Kont.
24 Matthes, Herm., Strafanst.-Oberwachtmeister
Hoffmann, Max, Kfm.
Ihlefeldt, Karol., Wwe.
Kiewning, Max, Arb.
Richter, Paul, Schneid.
25 Abesser, Ottilie, und Wilhelm, Berlin
Gorgas, Frieder., Wwe.
Gröseling, Karl, Maschinenarbeiter
Klooß, Hermann, Schneidermeister

Wallstraße

2 Schubotz, Paul, Tapezierermeister*
Buch, Luise, unverehel.
Eckstein, Franz, Schlosser
Müller, Franz, Arbeiter
Simon, Otto, Stellm.
2a Zweig, Fritz, Tischlermeister*
Ehlert, Wilhelm, Vollziehungsbeamter
Lind, Friedrich, Arbeiter
Werner, Otto, Schneider
3 Bertram, Emil, Kaufmann*
Bobbert, Frz., Rangiermeister
Bublitz, Ad., Ingenieur
Kottke, P., Lokomotivführer
Pflug, Fr., unverehel.
Pflug, Max, Mag.-Obersekretär
Walther, Erich, Maler
Walther, Reinhold, Former
Walther, Willy, Werkzeugdreher
4 Leows Erben
Butt, Max, Arbeiter
Henschke, Anna, Wwe.
Hoffmann, Frz., Korbmacher
Leow, Else, Binderin
Leow, Friedrich, Vergolder
Leow, Fritz, Arbeiter
Leow, Paul, Arbeiter
Petersen, Emil, Schlosser
Reimann, Reinh., Lederzurichter
Reimann, Walter, Arb.
Rodler, Hans, Schmied
Stackebrandt, Karoline, Witwe
Wrobel, Anna, Wwe.
5 Wiesike, Wilh., Weinhandlung*
Ameling, Fritz, Schuhm.
Fischer, Aug., verehel.
Gericke, Karl, Arbeiter
Lange, Arthur, Arbeiter
Lange, Max, Arbeiter
Massow, Max, Arbeiter
Putlitz, Friedrich, Kranführer
Riemann, Franz, Arb.
Spindler, Karl, Arb.
6 Kausmann, L., Wwe.
7 Wiesike, Wilh., Weinhandlung*
Gonschorek, Mich., Arb.
Marcziniak, Auguste, verehelicht
Marcziniak, Rich., Arb.
Meier, August, Arbeiter
Ziepel, Karl, Arbeiter
8 Peters, Frieder., Wwe.
Fritz, Otto, Schlosser
Peters, Auguste, unverehelicht
Peters, Gerh., Schlosser
9 Fritz, Otto, Schlosser*
Kausmann, Frz., Schuhmacher
Schumann, A., Pflegerin
10 Müller, Hedwig, unverehelicht
Müller, Marie, Wwe.
Schnelle, Charlotte, unverehelicht
11 Müller, Sophie, Wwe.*
Brandt, Karl, Arbeiter
Lagerstein, Wilhelm, Fischer
Pitzing, Ernst, Arbeiter
Voigt, Howald, Arb.
Werber, Helene, Wwe.
Ziem, Wilhelm, Arb.
Ziem, Wilhelm., Wwe.
12 Müller, Sophie, Wwe.*
Groß, Walter, Schlosser
Helmig, O., Kranführer
Hochfeld, Richard, Arb.
Köppen, August, Arb.
Lehmann, Julius, Arb.
13 Dittmann, L., Krimin.-wachtmeister*
Baatz, E., Schausteller
16 Strehlau, R., Schlossermeister*
Kolbe, Hulda, Wwe.
Meier, P., Hausdiener
Meißner, Anna, Wwe.
Quentin, Emma, Wwe.
Scheurel, Willi, Eisendreher
Wendland, Frz., Tischler
17 Eckardt, Louis, Arb.*
Frost, Robert, Heizer
Schadebrodt, Auguste, Witwe
Schadebrodt, R., Dreher
Seeger, Elsa, unverehel.
Seeger, M., Schneider
Stoltnow, A., Chauffeur
Weidemann, A., Wwe.
Ziem, Fritz, Arbeiter
18 Unfug, Karl, Fleischer
Bartel, Otto, Arbeiter
Lehmann, Robert, Arb.
Lehmann, W., Schlosser
Lieske, Karl, Schneider
Lüdtke, Wilhelm, Arb.
Malz, Willi, Kaufmann
Riedel, Max, Tischler
Riedel, Willi, Schlosser
Scheffer, M., Expedient
Wernitz, Martha, Wwe.
Wernitz, Paula, Buchhalterin
19 Weber, W., Kassenbote
Behnisch, Paul, Wächter
Grosser, Reinh., Webmeister
Kwidsinski, Joh., Arb.
Kwidsinski, Th., Arb.
Schliemann, Aug., Wwe.
Schweitzer, Frz., Tischler
Snai, Rudolf, Handschuhmacher
Snai, Rudolf, Kaufm.
Weber, M., Schlosser
20 Tiede, E., geb. Reichstein, Wwe.*
Braunschweig, M. & E., Kiesbaggerei
Baron, Luise, Wwe.
Deutsch, Marg., Stütze
Hechel, Wilh., Arbeiter
Hechel, Willi, Monteur
Kozlicka, Marja, Privatsekretärin
Lesser, Max, Ingenieur, Fabrikdirektor
Richter, Joh., Fabrikbesitzer
Schelmat, M., Stütze

21 Heider, Anna, Wwe.*
Boehnert, W., Fabrikdirektor
Hechel, Alfred, Hilfspostschaffner
Jaeger, Karl, Fabrikbesitzer
Knauf, Ludw., Syndikus
Körner, Fritz, Kaufmann
Reimann, Lorenz, Buchdrucker
Scheffler, Emil, Ing.
Strehlow, Lina, Wwe.
25 Heider, Adolf, Korbm.
Borchardt, F., Chauffeur
Dietert, Otto, Korbm.
Dietert, Walter, Arb.
Letz, Erich, Arbeiter
Letz, Hermann, Tischler
Pioch, Friedrich, Arb.
Stage, Wilhelm, Arb.
26 Friedrich, Ernst, Photograph
Biller, Fritz, Strafanst.-Kanzleiangestellter
Danker, P., Strafanst.-Hauptwachtmeister

Walther-Rathenau-Platz

1 Gotthardtschule
2 Pfeiffer, Anna, geb. Weber, Wwe.
Prugger, Paula, geb. Pfeiffer
Wolf, Moritz, Dr. ing., Stadtbaurat
3 Blell, Gertrud, Wwe., Kirchmöser
Greppert, Paul, Kaufmann
Panke, W., Stütze
Zscherpe, E., Dipl.-Ing.
4 Reime, Otto, Architekt
5 Garfs, Herbert, Kaufmann
6 Hehne, P., Spediteur
9 Möschler, Paul, Bankdirektor
10 Derlin, Paul, Dr. med., Arzt
Settemaier, Elisabeth, geb. Sagemann, Reg.-Rat-Wwe.
12 Deutsch-Luxemb. Bergwerks- u. Hütten-A.-G.
Goebel, Ewald, Direkt.
Hildebrandt, Gertrud, Hausmädchen

Wassertorstraße Altstadt

1/2 Kurth, Arthur, Kfm.*
3 Lentz, Fritz, Landwirt
Perlitz, Gertr., Dienstm.
Perlitz, Willi, Knecht
4 Cramme, Bruno, Kfm.
Hoeck, Walter, Kfm.
Noll, Wilhelm., Wwe.
5 Metschulat, Ferd., Bäcker
Banasiak, Jean, Bäcker
Schröder, Otto, Bäcker
6 August Spitta Söhne*
An der Havel Fischverkaufshalle der Gebr. Lietzmann

Wassertorstraße Neustadt

1/2 Golsch, Auguste, Wwe.
Golsch, M., Fischereibes.
Pommerenke, Helene, unverehelicht
Pommerenke, Martha, Verkäuferin
Ringel, O., Kanzleiassist.
Schmidt, Herm., Ober-Postschaffner
Tramp, Aug., Schneider
3 Seelhof, Paul., Wwe.*
Awitsch, Pauline, Wwe.
Bankert, Frieda, Arb.
Staak, Otto, Maler
4 Herfurt, Alb., Maurer
5 Richter, Gustav, Schuhwarenhändler
Dreßler, Artur, Stellm.
Ebelt, Hans, Arb.
Ebelt, Wilh., Schmied
Fischer, M., verehel.
Pflug, Amanda, Wwe.
6 Kutscher, Wilhelm, Arb.
Jeserich, E., Weißgerber
Kutscher, Erich, Tischler
7 Bittrich, Anna, Wwe.
Bittrich, Otto, Arbeiter
Bittrich, Willi, Tischler
Hohm, Katharine, Wwe.
Kallus, Gustav, Arbeiter
Schick, Marie, Wwe.
Thiel, G., Fahrstuhlführ.
Wagner, Frieder., Wwe.
8 Kausmann, Gustav, Zimmermann
Altmann, Fritz, Kupferschmied
Altmann, Karl, Weißgerber
Elsholz, Ernst, Arbeiter
Menzel, Klem., Musiker
Sarow, Wilh., Maurer
Schmidt, Herm., Former
9 Haase, Walter, Kaufm.
Haase, Wilh., Schlosser
Noll, Friedrich, Arbeiter
Noll, Wilhelm, Arbeiter
Tharun, Bruno, Arb.
10 Schmidt, Hermann, Fischereibesitzer
Beginn, Paul, Kupferschmied
Schmidt, Regina, Wwe.
11 Otto, Auguste, Wwe.
Krause, Paul, Kaufm.
Lieske, Paul, Arbeiter
12 Schmidt, Ida, Wwe.*
Krentz, Friederike, Wwe.
Krumrey, Anna, Wwe.
Krumrey, Willi, Kaufm.
Kuna, Karl, Arbeiter
Ritter, Bernhd., Weißgerbermeister
Ritter, Bruno, Monteur
Ritter, Johanna, Verkäuferin
Schweizer, Paul, Arb.
Simon, Ernst, Arbeiter
Simon, Karl, Postschaffner a. D.
Sokolowski, Rud., Arb.
Stricker, Fritz, Gürtler
13 Euen, Otto, Baumaterialienhandlung
Euen, Charl., unverehel.
Schmeißer, Dorothea Witwe
Thomas, Alfred, Ober-Postsekretär
Thomas, Aug., Rentiere
14 Matthias, Bruno, Gärtnereibesitzer
Bachner, Georg, Arb.
v. Hoff, Ad., Gärtner
Janitschke, E., Dienstmädchen
Matthias, Margarete, Blumengeschäftsinh.
15 Schumacher, K., Bootsbauer
Mittag, Paula, Verkäuf.
Schumacher, Bernhard, Schlosser
Schumacher, Rudolf, Schlosser
Wendel, Friedr., Müller
Wendel, Wilhelmine, Witwe
16/17 Jahn, Bruno, Fabrikbesitzer
Nagel, Rob., Hausdiener
18/19 Schmidt, Ernst, Maschinenfabrik

Finkenstein gen. Fink, Arnold, Schauspieler
Schmidt, Ida, Wwe.
20 Grasows Erben
Boswau & Knauer, A.-G., Bau-Ausführungen
Bremer, H., Schlosser
Burghagen, Karl, Arb.
Grasow, E., Buchbinder
Grasow, Ernst, Architekt
Grasow, Friedr., Lehrer
Grasow, G., Schlosser
Grasow, Karl, Stellm.
Grasow, O., Chauffeur
Havemann, P., Tischler
Klisch, Karl, Arbeiter
Klisch, Paul, Arbeiter
Schlaga, Ida, Wwe.
Schlaga, K., Buchhalter
Schlaga, Margar., Arb.
Stahl, Albert, Arbeiter
Wendler, Frz., Fischer
Wendtlandt, P., Fischer
21 Gütler, Karl, Arbeiter
Franke, Franz, Fleischer
Graffunder, Arno, Arb.
Graffunder, Hermann, Invalide
Gütler, A., Verkäuferin
Hein, Paul, Mechaniker
Käthe, Otto, Arbeiter
Richter, Paul, Arbeiter
Rittsche, August, Arb.
Rittsche, Wilh., Stellm.
Schacht, Emma, Wwe.
Schlaga, F., Hilfsmont.
22 Kabelitz, F., Ackerbürger
Feuerherdt, Fritz, Arb.
Günther, Paul, sen., Schlosser
Günther, Paul, jun., Schlosser
23 Pfaffe, E., Spediteur*
Baatz, Anna, verehel.
Braune, Marie, Wwe.
Chowanski, F., Schleifer
Mann, Theodor, Arb.
Mertens, Friedr., Arb.
Rieck, Alfred, Kellner
Rieck, Ernst, Händler
Rieck, Marie, Wwe.
Rogge, Martha, gesch.
Rudolph, Willy, Arb.
Schubotz, Richard, Arb.
Schubotz, Wilh., Dreher
24 Pfaffe, E., Spediteur, Speditionsgeschäft für Schiffsgüter
Brunisch, Hans, Vers.-Beamter
Brunisch, Helene, Wwe.
Weichenhain, Willi, Schlosser
25 Pfaffe, E., Spediteur*
Große, Paul, Schleifer
Niesecke, Frz., Schuhm.
Winklewski, Friederike, Arbeiterin
Witte, Otto, Metallarb.
Zboralsky, Stefan, Arb.
26 Hänsel, W., Gerbermstr.
Hänsel, O., unverehel.
Hänsel, Rich., Fellhdlr.
27 Reißner Söhne*
Bonz, Else, Haushälterin
Grumbach, Max, Betriebsleiter
Schmidt, Aug., Werkführer

Watstraße

1 Stadtgemeinde
Köppen, Aug., Arbeiter
Köppen, Ernst, Arbeiter
Köppen, Karl, Arbeiter
Rogge, Anna, Wwe.
Schulze, E., Schiffbauer
Vogler, Wilh., Handelsmann
Vogler, Wilh., Schmied
Wernsdorf, O., Restaurateur
2 Schlüter, K., Privatm.
Bautz, Paul, Former
Elze, Franz, Arbeiter
Grams, Ewald, Arbeiter
Hintze, August, Arbeiter
Krüger, E., unverehel.
Lehmann, Willi, Arb.
Lieben, Ferdinand, Arb.
Lüdecke, Friedrich, Arb.
Merklin, Erich, Arbeiter
Nowack, Karl, Arbeiter
Preuß, Ida, Wwe.
Schipper, Ed., Klempner
Schulz, Luise, verehel.
Sieg, Karl, Landwirt
Stein, Willi, Tischler
Stimming, Paul, Arb.
3 Ide, Gustav, Droschkenbesitzer
Gottschalk, W., Friseur
Ide, Paul, Schlosser
Rohde, Martha, Wwe.
Roloff, Georg, Musiker
Silbernagel, G., Kanzleiassistent
4 Seeger, Karoline, Wwe.
Hase, August, Arbeiter
Herrmann, A., verehel.
Leonhardt, Fritz, Arb.
Masthoff, M., Schmied
Oschmann, R., Gärtner
Oschmann, Wilh., Arb.
Zasse, Franz, Arbeiter
5 Eichstädt, Karl, Milchhändler
Binder, Ida, verehel.
Eggers, W., Maschinenschlosser
Grigorieff, Elise, Wwe.
Großmann, F., Dreher
Henning, G., Schneider
Jaenicke, Paul, Arbeiter
Rabe, Auguste, Wwe.
Rulf, Carl, Buchdruckmeister
Rulf, Marie, Wwe.
Schulze, Max, Stellm.
Thiemrodt, E., Schriftf.
Zasse, Bruno, Schlosser
6 Deckert, H., Landwirt
Fischer, Heinrich, Arb.
Hartmann, H., Arbeiter
Kühn, Ernst, Former
Liebetruth, Hugo, Strafanst.-Oberwachtmstr.
Modrzyk, Elise, Wwe.
Müller, Herm., Arbeiter
Riedel, M., unverehel.
Riedel, Robert, Arbeiter
Rottstock, Herm., Tischler
Thiele, Albert, Arbeiter
Thiele, Hermann, pens. Gend.-Wachtmeister
Thiele, Paul, Arbeiter
7 Huthmann, Karl, Vergolder
Barlog, M., Werkmstr.
Busse, Alexander, Lagerverwalter
Heinrich, Karl, Arbeiter
Holzendorf, A., Rentenempfänger
Mangelsdorf, K., Schiffbauer
Miels, Friedrich, Arb.
Ottergren, Karl, Handschuhmacher
Schramm, M., Assistent im Versorgungsamt
Schulz, Fritz, Schriftf.
8 Zimmermann, E., Arb.
Brudner, Georg, Handlungsgehilfe
Hasse, Charl., verehel.
Höning, Gust., Arbeiter
Jerchau, Gertrud, Wwe.
Kraatz, Hermann, Arb.
Muschert, E., verehel.
Stein, Adam, Landwirt
Wendt, Aug., Arbeiter
9 Weber, Fritz, Maurer
Appelt, Bruno, Mag.-Obersekretär

Briese, Otto, Chauffeur
Grützmacher, E., Bäcker
Grützmacher, F., Weißnäherin
Pahnke, Hedw., verehel.
Scholz, Richard, Sattler
Sternsdorf, O., Arbeiter
Träger, Elise, Wwe.
Voigt, Walter, Kaufm.
Wenzel, Karl, Arbeiter
10 Grantzow, A., Bäckermeister
Bittrich, Walter, Werkzeugmacher
Born, Elisabeth, gesch.
Krumrey, Erich, Buchhändler
Krumrey, Otto, Arbeiter
Paul, Karl, Arbeiter
Preuß, Wilh., Former
Scharf, Gustav, Arbeiter
Schilling, Berta, Wwe.
Schottstädt, E., Kellner
Strauch, Anna, Wwe.
Wartenberg, Emmy, unverehelicht
12 Pfreundt, W., Privatm.
Beierlein, Karl, Arbeiter
Bölke, Otto, Maurer
Ganzer, Karl, Kaufm.
Lemm, O., Postschaffner
Schuder, Adolf, Arbeiter
Schütze, Gust., Arbeiter
Schuster, A., Maschinenmeister
Wendt, R., Schlosser
Wirthmann, P., Korbmacher
13 Maeß, Anna, Wwe.
Dehne, Karl, Arbeiter
Hoffmann, Emil, Arb.
Jacob, Karl, Arbeiter
Maeß, Helm., Schlosser
Preuß, Erich, Arbeiter
Preuß, Max, Arbeiter
Rachut, Wilhelm, Arb.
Voigt, Wilh., Arbeiter
14 Ganzer, Karl, Strafanst.-Oberwachtmstr.
Duhm, Erich, Fleischer
Gartensleben, Friedrich, Schlosser
Laukner, Max, Werkzeugmacher
Manecke, Ernst, Dreher
Schlabig, Friedr., Arb.
17 Dehne, Gustav, Arbeiter
Dehne, Erich, Steindr.
Dehne, Walter, Arbeiter
18 Voigt, Karl, Kaufm.*
Behm, Dorothea, Wwe.
Behm, Wilhelm, Arb.
Eckhardt, Karl, Kesselschmied
Friedrich, Karl, Arbeiter
Günther, Paul, Arbeiter
Helmecke, Wilhelm, Arb.
Kasur, Erich, Heizer
Kasur, Heinrich, Arbeiter
Märtins, Otto, Arbeiter
Müller, Elsa, unverehel.
Nita, Franz, Arbeiter
Röstel, Karl, Maurer
Sypniewski, Fr., Arb.
Sypniewski, W., Arb.
Täge, Fritz, Weißgerber
Thiele, Alfred, Kellner
Walter, Rud., Arbeiter
Wanter, Otto, Arbeiter
Wasieloski, Jos., Arb.
19 Voigt, Karl, Kaufm.*
Becker, Artur, Korbm.
Becker, Friederike, Wwe.
Betge, Wilhelm, Arb.
Eggert, Marie, Wwe.
Haase, Fr., Arbeiterin
Haase, Hermann, Arb.
Hecker, Wilhelm, Arb.
Höhne, A., unverehel.
Höhne, Auguste, Wwe.
Kaiser, Cäcilie, verehel.
Knönagel, K., Arbeiter
Läwen, Ferd., Tischler
Mai, Karl, Arbeiter
Noack, Otto, Arbeiter
Reida, Emma, Wwe.
Reida, Franz, Friseur
Schwalm, J., Maschinist
Walter, Erich, Masch.-Schlosser
Weiß, Karl, Wächter
21 Hennig, Otto, Schlosser
Hennig, Aug., Invalide
Biermann, W., Tischler
Fritsch, Ernst, Buchdr.
Mahnkopf, Karl, Posamentier
Zerm, Wilh., Arbeiter
22 Roloff, Frieda, geb. Altenkirch*
Arlt, Karl, Grundierer
Bernau, Herm., Maurer
Bonin, Fr., Maschinist
Förster, Anna, Blumenbinderin
Förster, Karl, Schiffsführer
Gätzschmann, R., Schuhmacher
Geisler, Paul, Kutscher
Hackert, Auguste, Wwe.
Hächel, Erich, Gärtner
Herwig, Max, Zimmermann
Nobel, Marie, Wwe.
Quardon, K., Vergolder
Rzadkiewicz, Rich., Arb.
Schulz, Anna, Wwe.
Schulze, Joh., Buchh.
23 Schulz, Herm., Invalide
Bär, Adam, Schriftsetzer
Bekeszus, E., Polizeisekretär
Ebert, Walter, Arbeiter
Ebert, Willy, Schlosser
Gabbe, Anna, Pflegerin
Gabbe, Paul, Steindr.
Gabbe, Wilhelm., Wwe.
Gudd, Karl, Invalide
Hoffmann, O., Arbeiter
Kintzel, Rudolf, Präger
Krause, A., Formermstr.
Pache, Walter, Kaufm.
Thie, Wilhelm, Arbeiter
Wenzel, Adolf, Dreher
Zölle, August, Elektrotechniker
24 Rost, Albert, Polizei-Beamter a. D.
Kabelitz, H., Schneider
Kabelitz, Karl, Arbeiter
Kabelitz, Rich., Arbeiter
Maaß, Georg, Kesselschmied
Mohr, Paul, Schlosser
Müller, Anna, verehel.
Rost, Martin, Wartegeldempfänger
Ruß, Luise, Wwe.
Schulze, Karl, Werkmstr.
Thiele, Paul, Arbeiter
Thiele, Walter, Zeichengehilfe
Thiele, Wilhelm, Werkmeister
Wilhelm, Fritz, Kellner
Zasse, Erich, Magazinverwalter
25 Bolle, Richard, Kaufm.*
Beierlein, Wilh., Vergolder
Beierlein, Wilh., Kernmacher
Born, Gustav, Arbeiter
Feiler, Herm., Arbeiter
Friedrich, O., Schlossermeister
Hagen, Georg, Lagerverwalter
Heuser, Willi, Schlosser
Jahn, Willy, Kaufmann
Knobel, Friedrich, Arb.
Knobel, Hedwig, unverehelicht
Knobel, Marie, unverehelicht

Krause, P., Handlungsgehilfe
Leipnitz, Bruno, Schriftsetz,
Leipnitz, Klara, Wwe.
Leipnitz, R., Maschinenschlosser
Meißner, Joh., Kaufm.
Meißner, Karl, Reichsbank-Beamter i. R.
Meißner, Magdalene, unverehelicht
Oechsle, Richard, Kesselschmied
Pahle, P., Weißgerber
Pollähne, E., unverehel.
Pollähne, Karl, Arbeiter
Schulze, Max, Arbeiter
Ulmann, J., Schneider
Weber, Paul, Arbeiter
27 Müllers Erben
Altenkirch, A., Maurer
Elsholz, August, Bote
Friedrich, Emma, Wwe.
Große, August, Arbeiter
Hintze, Paul, Möbelpolierer
Hörster, E., Schneider
Kuske, Heinr., Schlosser
Müller, Otto, Maurer
Müller, Paul, Arbeiter
Neumann, Paul, Arb.
Salzbrunn, Paula, Fürsorgeschwester
Schmeier, P., Schlosser
Thiede, Rich., Arbeiter
Wagner, P., Fleischer
28 Müllers Erben
Blum, Rob., Klempner
Hohnstein, Friedr., Arb.
Kambach, K., Vorkosthdl.
Kuhlmann, Julius, Arb.
Levy, W., Weißgerber
Meißner, M., verehel.
Muche, Felix, Tischler
Müller, G., Eisendreher
Müller, Otto, Bauunternehmer
Pfreundt, Wilh., Töpfer
Schneider, Friedr., Betriebsassistent
Sommerfeld, Kurt, Schlosser
Wengel, Max, Kupferschmiedemeister
29 Unfug, Marie, Wwe.
Baitz, August, Maurer
Bölke, Friedrich, Arb.
Böning, Wilhelm, Arb.
Chmelar, Franz, Buchbinder
Düker, Friedrich, Arb.
Güttge, Traugott, Arb.
Güttge, Walt., Tischler
Jablonsky, Hel., Wwe.
Mangelsdorf, Ernst, Schlosser
Stein, F., Betriebsassistt.
Unfug, Wilhelmine, Produktenhändlerin
30 Fey, Marie, Wwe.
Fey, Franz, Arbeiter
Franke, Hans, Maler
Franke, Wilh., Invalide
Gröbke, Fritz, Schlosser
Junk, Heinrich, Arbeiter
Lautner, Paul, Maler
Pfuhl, Willi, Schlosser
Runow, Gustav, Arb.
Schramm, Erich, Arb.
Schramm, Fried., Wwe.
31 Sandring, Ernst, Eisengießer
Baumblüth, O., Schlosser
Bernhardt, E., Wwe.
Block, Gustav, Arbeiter
Braun, Otto, Maschinenschlosser
Nespithal, Kurt, Arb.
Orlowsky, Franz, Arb.
Rast, Erich, Arbeiter
Rast, Pauline, Wwe.
Schön, Ernst, Arbeiter
Sternberg, Frz., Bürohilfsarbeiter im Versorgungsamt
Tomkowiak, M., Wwe.
Weiß, Johann, Kaufm.
32 Britzki, O., Schiffseigner
Andert, Wilh., Polizeisekretär
Boese, Alfred, Bäcker
Brügmann, Ida, Wwe.
Brunner, Conr., Buchdrucker
Gutschrank, K., Sattler u. Tapezierer
Jänicke, Wilhelm, Arb.
Schwabe, A., Schlosser
Ulrich, P., Kontrolleur
Wilke, Bernh., Schlosser
Wisniewski, Frz., Zollsekretär
34 Seyfert, Hedwig, geb. Schleue, Charlottenbg.
Altenkirch, Wilh., Arb.
Dombrowski, Wladislaus, Arbeiter
Goetz, Marie, Wwe.
Jahn, Otto, Arbeiter
Kabe, Emma, Wwe.
Karow, Rud., Schlosser
Rohde, Berta, Wwe.
Ziegeler, Gustav, Arb.
Ziegeler, Wilhelmine, Witwe

Weinmeisterweg

1 Michaelis, Wilh., Landwirt
Gerstmann, G., Weichensteller
Michaelis, W., Landwirt
2 Rulf, Otto, Ackerbürger
Rulf, Willi, Landwirt
3 Wachow, Hugo, Landw.
Bendokat, A., verehel.
4 Grasow, H., Landwirt*
Miethe, O., Schiffbauer
Steinert, Julius, Arb.
5 Grasow, Hermann, sen., Landwirt
Grasow, Hermann, jun., Landwirt
Jerchynski, Fr., Arbeiter
6 Baeß, Julius, Oekonom
Baeß, Friederike, Wwe.

Werderstraße

1 Drews, Hugo*
Basener, Fritz, Arb.
Göhre, Herm., Schlosser
Köhler, Wilhelm, Arb.
Krüger, Hermann, Arb.
Krümcke, A., Schneidermeister
Lepping, Ernst, Monteur
Märker, Paula, Wwe.
Polte, Albert, Arbeiter
Polte, Franz, Arbeiter
Polte, Wilh., Kellermstr.
Polte, Willi, Arbeiter
Steffen, Albert., Wwe.
2 Gesche, Reinhold, Arb.
Benicke, Friedrich, Arb.
Bölke, Berta, Wwe.
Borka, Gustav, Schlosser
Falk, Adolf, Arbeiter
Fuhrmann, G., Stellm.
Gersdorf, Max, Dreher
Gesche, Paul, Schlosser
Hecht, Franz, Arbeiter
Holtz, Friedrich, Stellm.
Leu, Richard, Arbeiter
Pulß, Anna, Wwe.,
Schulz, Mathilde, Wwe.
Tummoscheit, Richard, Handlungsgehilfe
3 Wiese, Margarete, geb. Bluhm, verehel.
Landsmann, E., Wwe.
Feuerherdt, A., Schiffer
Flügel, Friedrich, Arb.
Giese, Paul, Friseur
Höhne, Otto, Oberwachtmeister
Köckeritz, Luise, Wwe.

Krüger, Friedrich, Arb.
Muß, Alfred, Arbeiter
Puhlmann, Friedr., Arb.
Puhlmann, H., Schlosser
Smalla, Heinrich, Koch
Wegener, Wilhelm, Arb.
Wiese, Anna, Wwe.
Wiese, Joh., Kaufmann
4 Fricke, Anna, Wwe.
Fricke, Willy, Rechtsanwalt und Notar
Kaufmann, Willy, Chauffeur
Lehmann, Emma, Wwe.
Schmidt, Alwine, Wwe.
Thielemann, O., Werkmeister
Vockerott, Fr., Tischler
Wulkow, O., Metallarb.
Raunig, P., Handschuhfabrikant
5 Goldberg, Karl, Handschuhfabrikant
Baatz, Karl, Arbeiter
Baumgart, Art., Strafanstaltsoberwachtmstr.
Bornemann, Rudolf, Schlosser
Goldberg, W., Dreher
Hannemann, H., Korbm.
Kalkreuter, K., Zimmerer
Sauerlandt, Aug., Wwe.
Schmitsdorf, Alb., Arb.
Schmitsdorf, Paul, Schneidermeister
Schockwitz, Minna, Arb.
Werner, P., Buchhalter
Wirtz, Frieda, Näherin
Wirtz, Otto, Schlosser
6 Lange, G., Handschuhm.
Breuer, Berta, Wwe.
Franck, Julius, Kaufm.
Kausmann, Aug., Arb.
Kausmann, Karl, Arb.
Kranepuhl, O., Schlosser
Lange, Ch., Kontoristin
Liesou, Franz, Schlosser
Schultze, K., Weißgerber
Schultze, P., Tapezierer u. Dekorateur
Ulich, Anna, Wwe.
7 Konitzer, Max, Arbeiter
Deichgräber, Willi, Schmied
Euen, Wilhelm, Arb.
Fehlow, F., Weißgerber
Fehlow, Paul, Kanzleianwärter
Hasenberg, K., verehel.
Klopprogge, E., Stellm.
Klopprogge, Karl, sen., Arbeiter
Klopprogge, Karl, jun., Schlosser
Klunter, Otto, Schuhm.
Koppe, Wilhelm, Bahnsteigschaffner
Scheffler, Elis., Näherin
Scheffler, Karl, Schlosser
8 Linke, Hermann, Arb.
Adam, Hermann, Arb.
Böhme, Walter, Handschuhmacher
Fahlke, Herm., Expedient
Frille, Else, Arbeiterin
Linke, Herm., Arbeiter
Lorenz, Luise, Wwe.
Matthies, Wilh., sen., Händler
Matthies, Wilh., jun., Arbeiter
Natebus, Ernst, Arb.
Schopp, Anna, Arb.
Schumann, Karl, Lokomotivheizer
Seifert, P., Schiffbauer
Stage, Friedr., Maurer
9 Zierlein, H., Schneidermeister
Ahl, Friedrich, Arbeiter
Behrendt, R., Weichenwärter
Gartmann, Aug., Kraftfahrer
Roscheck, Hedwig, geb. Frinschel, gesch.
Schultze, H., Zigarrenm.
Sidow, G., Postschaffn.
Sidow, Paul, Händler
10 Schreibers Erben
Gabrielski, Mich., Arb.
Gubeler, Albert, Arb.
Hille, Hermann, Maler
Kimmig, A., Eisenhobler
Kreckow, Alb., Kutscher
Musfeld, Friedr., Arb.
Musfeld, Fritz, Schlosser
Redweik, Kurt, Arbeiter
Rogge, Alfred, Maschinenbauer
Rogge, Otto, Arbeiter
Strack, Peter, Werkmstr.
Weber, Georg, Schlosser
Wilde, Robert, Arbeiter
11 Klauser, Alb., Kaufm.*
Albrecht, Bernhardine, Witwe
Blum, Martha, Arb.
Blum, Robert, Rottenaufseher
Buckow, Anna, Arb.
Düring, K., sen., Arb.
Düring, K., jun., Werkzeugmacher
Fischbeck, Adolf, Arb.
Groebel, Ernst, Stat.-Schaffner
Höhne, Aug., Weichenwärter
Kühne, Otto, Arbeiter
Paul, Helene, Arb.
Paul, Wilhelm, Schuhmachermeister
Paul, Willi, Arbeiter
Rabach, O., Korbmacher
Schulze, F., Schaffner
Schwerke, Alb., Schlosser
Talke, Richard, Arb.
12 Schultze, Paul, Restaur.
Benecke, Hermann, Arb.
Herbrich, Rob., Schmied
Kaszemeik, M., Wwe.
Lange, Walt., Kontorist
Schmidt, R., Schaffner
Schultze, Georg, Kaufm.
Thiele, Karl, Schlosser
Winkler, Else, Stenotypistin
13 Gröpler, Alb., Maurer
Benecke, Emma, Wwe.
Brett, Karl, Arbeiter
Fritsche, Georg, Pol.-Betr.-Assistent
Glaser, Wilhelm, Strafanstaltswachtmeister
Gröpler, Franz, Maler
Hoffmann, Hermann, Kontrolleur
Kinnemann, E., Schlosser
Ruß, Anna, Wwe.
Torpinski, Frz., Schmied
14 Hampke, A., Gärtnereibesitzer*
Große, August, Arbeiter
Große, Erich, Arbeiter
Große, Martha, Arb.
Große, Willi, Hdlgsgeh.
Hesse, Otto, Tischler
Ihlefeld, Rudolf, Arb.
Köhler, Otto, Schmied
Labowski, Jos., Schriftf.
Molitor, Joh., Arb.
Piesker, E., Zuschneider
Riedel, Franz, Maurer
Schulze, Anna, Wwe.
Sumpf, Wilhelm, Arb.
Ulich, Luise, Wwe.
15 Pawlowski, Fritz, Arb.*
Albrecht, Alfred, Arb.
Albrecht, H., Schuhm.
Baer, Ernst, Bürogeh.
Hübner, Wilhelm, Arb.
Plume, Wilhelm, Arb.
Sorge, Max, Stat.-Arb.
Scheibel, Wilhelmine, Witwe
Speichert, Fritz, Arb.

Speichert, M., Wwe.
Weinkauf, Max, Arb.
Wulkow, Emil, Arbeiter
16 Tübcke, Otto, Direktor*
Geye, Paul, Arbeiter
Schönefeldt, Albert, Klempner
Schulz, Erich, Dreher
Schwarz, Max, Eisenb.-Stationsschaffner
Stolle, Friedrich, Arb.
Tornow, Herm., Schmied
Vogel, Gottlieb, Arbeiter
Vogel, Otto, Arbeiter
Vogel, Willi, Schmied
Wedemeyer, A., Wwe.
Wedemeyer, Anna, Putzmacherin
Wolter, Karl, Arbeiter
Zbierski, Auguste, gesch.
Zschorn, Rich., Korbm.
17 Nettig, Franz, Kaufm.*
Ebel, Otto, Arbeiter
Denge, Alwin, Schlosser
Heusel, Rich., Schuhm.
Ihlefeld, Otto, Schlosser
Kuhnert, Ad., Techniker
Sumpf, Karl, sen., Arb.
Sumpf, Karl, jun., Schlosser
Sumpf, Paul, Schlosser
Stolle, August, Maschinenputzer
18 Nettig, Franz, sen., Kaufmann
Dreier, Otto, Arb.
Falkenberg, E., Arb.
Hannemann, Gustav, Maurer
Nettig, E., unverehel.
Schley, Ernst, Arbeiter
Schmidt, O., Weißgerber
Schneider, B., Näherin
Schneider, Karl, Laternenwärter
Wesenburg, A., Wwe.
19 Gröpler, Adolf, Zimmermann
Behrendt, P., Weichenwärter
Bunk, Wilhelm, Versicherungsbeamter
Gröpler, Anna, Näherin
Kabler, Albert, Arbeiter
Maaß, Richard, Tischler
Schlagk, Hulda, Arb.
Schlagk, Rudolf, Arb.
Schönefeldt, Alb., Arb.
Schönefeldt, Karl, Arb.
Stropp, Otto, Schlosser
Wiese, E., Elektromont.
Wiese, Julius, Arbeiter
20 Janecke, G., Tuchmacher
Braun, Otto, Arbeiter
Gdanietz, Joh., Stellm.
Prietzel, Gust., Schlosser
Nobel, Elsbeth, Wwe.
Sumpf, Hermann, Arb.
Zimmermann, A., Wwe.
Zimmermann, Wilhelm, Schiffer
21 Schulze, Friedr., Gärtnereibesitzer*
Baum, Robert, Arbeiter
Bernhard, Emma, Wwe.
Bernhard, P., Klempner
Dehmel, Karl, Vergolder
Dohms, Paul, Arbeiter
Fehlow, M., unverehel.
Giese, Karl, Arbeiter
Gloenewinkel, M., Wwe.
Henne, Willi, Arbeiter
Höhr, Anna, verehel.
Honstein, Fritz, Arbeiter
Müller, Fritz, Weichenwärter
Schneidereit, Elise, Wwe.
Schneidereit, Erich, Arb.
Schultze, Ernst, Arbeiter
22 Schulze, Anna, Wwe.
Düring, Willi, Tischler
Eder, Otto, Reisender
Flachs, Olga, verehel.
Kuklinski, Bernh., Arb.
Markau, Max, Arbeiter
v. Ostrowski, Ludwige, Witwe
Pelz, Rudolf, Schlosser
Rogalski, Anna, Arb.
Rogalski, Ernst, Arb.
Sokolowski, Stephan, Tischler
Sprung, Friedr., Korbm.
Tetzlaff, Josefa, verehel.
23 Schulz, Wilhelm, Roßschlächter*
Bengsch, H., Schlosser
Chang Ling Yuen, Kfm.
Eiserbeck, W., Schmied
Frey, A., Silberschmied
Göhring, Anna, Wwe.
Grenzel, Bernh., Kaufm.
Harte, Otto, Tischler
Hasper, B., Wwe.
Hellwig, Agnes, Wwe.
Hellwig, Anna, Kassengehilfin
Hellwig, Martha, Bürogehilfin
Hielscher, August, Revolverdreher
Kuhlmey, Emma, Wwe.
Pao-Tsang Ouan, Kfm.
Rösenberg, Frz., Weißgerber
Schilling, Albert, Arb.
Singou Hoo, Kaufmann
Stöffen, Gertrud, Arb.
Stöffen, Karl, Arbeiter
Stöffen, Meta, Stenotypistin
Wartenberg, Otto, Arb.
Wendler, Friedrich, Arb.
25 Altenkrüger, Wilhelm, Schmied
Birmanski, F., Schlosser
Jahn, Wilhelm, Stellm.
Kornalewski, A., Wwe.
Kornalewski, Paul, Schlosser
Krüger, Karl, Arbeiter
Lippelt, Erwin, Arbeiter
Pierzinsky, Adolf, Arb.
Pierzinsky, Ernst, Arb.
26 Brandenb. Städtebahn
Alpers, Wilhelm, Verkehrsdirektor
Bahr, Wilhelmine, unverehelicht
Büros der Betriebsdirektion d. Brandenbg. Städtebahn
Ehrenberg, E., Weichensteller
Els, Alfred, Schlosser
Els, Wilhelm, Arbeiter
Klimkeit, E., Kassenbote
Klimkeit, M., Näherin
Krüger, Alfr., Schlosser
Polz, Therese, Wwe.
Schmoldt, Hermann, Stellmacher
Wilke, Gustav, Maurer
Wolschke, Joh., Dreher
Wolschke, Luise, verehel.
27 Corona, Fahrradwerke A.-G.
28 Corona, Fahrradwerke A.-G.
Wöhe, Karl, Stellmacher
29 Bohm, Anna, verehel.*
Beck, Robert, Melker
Gryna, Ignaz, Arbeiter
Nowraty, Anna, Wwe.
Petrofsky, Else, Näherin
Petrofsky, Johanna, Arbeiterin
Schultze, Ernst, Privatmann
Zawacki, Klara, Wwe.
30 Jacob, K., Fleischermstr.
Völke, Willi, Schlosser
Crolow, Franz, Tischler
Gassorek, Anton, Arb.
Grell, Auguste, Wwe.
Heinrich, Hel., Pflegerin
Reza, Luise, verehel.
Schüler, F., Metallarb.

31 Perret, Karl, Schuhmachermeister
Bauer, Emil, Schlosser
Greiser, Hedw., verehel.
Kufahl, Alfred, Tischler
Nawe, Otto, Arbeiter
Nawe, Wilhelm., Wwe.
Schlosser, P., Uhrmacher
Wetzel, Otto, Sattler
32 Ahlert, Otto, sen., Inv.
Ahlert, Otto, jun., Magistratsinspektor
Bengs, Aug., Pensionär
Frederich, Karl, Arb.
Großmann, E., Laborant
Heinz, Willi, Reisender
Ortmann, Julius, Autoschlosser
Sandow, Alb., Privatm.
Sandow, M., unverehel.
33 Perret, Aug., Maurer
Baier, Franz, Schlosser
Baruth, August, Stellwerksmeister
Boese, Ernst, Schriftf.
Grundmann, Karl, Arb.
Hennig, Berta, Wwe.
Hübener, Gustav, Arb.
Köppen, Auguste, Wwe.
Kühle, August, Arbeiter
Lange, Agnes, unverehel.
Lange, Klara, Näherin
Lange, Martha, Arb.
Lange, Ottilie, Wwe.
März, Albert, Rentenempfänger
März, Ernst, Schmied
Riedel, Otto, Vergolder
Wilberg, August, Arb.
Zeiske, Berta, Wwe.
34 Puttkammer, Hermann, Handelsmann
Betge, Ad., Maschinist
Bieske, Franz, Arbeiter
Borngräber, Frz., Arb.
Bunk, Gottlieb, Arbeiter
Gossow, Joh., Schneider
Heile, Karl, Arbeiter
Hentschel, Hedwig, geb. Dietert, Wirtschafterin
Jahnke, Alfred, Arbeiter
Ketscher, R., Zimmerm.
Kockat, Alfred, Dreher
Lüdtke, Otto, Arbeiter
Puttkammer, Erich, Molkereilehrling
Rosenbruch, Karl, Arb.
Wehe, Fritz, Arbeiter
35 Stadtgemeinde
Alsleben, Elsbeth
Alsleben, Wilh., Weißgerber
Espey, W., Theatermstr.
Hilgenfeld, Albert, Arb.
Hilgenfeld, Emma, Arb.
Hornke, Aug., Weichensteller
Hornke, Sophie, Wwe.
Ostertag, Otto, Schmied
Seidlitz, Ewald, Arbeiter
Sumpf, Anna, Wwe.
Wiese, Berta, Arbeiterin
Wischer, Paula, Arb.
36 Stadtgemeinde
Cornelius, Hedw., Hausangestellte
Fock, Wilh., Richtmstr.
Fock, Wilhelm, Kaufm.
Gehrke, E., Postschaffner
Gehrke, Leo, Bürogehilfe
Höfer, Bruno, Arbeiter
Jacob, Emma, Wwe.
Jacob, Erich, Arbeiter
Kostoj, Stephan, Arb.
Krüger, Hulda, Wwe.
Masche, Herm., Kutscher
Noll, K., opt. Arbeiter
Ostwald, Rich., Schlosser
Ostwald, Wilh., Arbeiter
Rycerz, Hugo, Arbeiter
Rycerz, Joh., Arbeiter
37 Gerhardt, Frdr., Milchhändler
Arndt, Herbert, Landw.
Behrendt, Fr., Tischler
Fietz, Julius, Arbeiter
Gerhardt, Wilh., Wwe.
Gromm, Herm., Arbeiter
Oehlschläger, E., Wwe.
Pritzkow, Alb., Arbeiter
Rühlmann, Ernst, Werkzeugschlosser
Rühlmann, R., Stellm.
Thiel, Bernhard, Arb.
38 Schmidt, Friedr., Korbmacher
Degen, Albert, Arbeiter
Gädke, Anna, Wwe.
Gädke, Fritz, Expedient
Kreil, Ernst, Schlosser
Lippert, Otto, Arbeiter
Rostock, Gertrud, Putzmacherin
Schaubs, Wilh., Musiker
Schindler, Friedr., Arb.
Schmidt, Ad., Schlosser

Weseramer Straße

Kleinbahnhof Krakauer Tor—Röthehof
Lücke, Wilh., Weichensteller I. Kl.

Wilhelmsdorfer Straße

1 Kummerlé, Alfred, Fabrikbesitzer
Backes, Maria, Stütze
Marquardt, Edna, Erzieherin
2 Krüger, Albert, Privatmann
Daluge, Alfred, Amtsanwalt
Göring, H., Schlächter
Grüter, Joseph, Kaufm.
Heinecke, Joh., Kaufm.
Prawitz, Kurt, Bürgermeister
Ritschl, Elise, unverehel.
Ritschl, Martha, Wwe.
Schüler, Emma, Wwe.
Seiler, Alma, unverehel.
Seiler, Hermann, Arb.
Stürtz, Hugo, Optiker
3 Lange, Marie, Wwe.
Blechschmidt, Woldem., sen., Fabrikbesitzer
Blechschmidt, Woldem., jun., Prokurist
Buhtz, Ernst, Mittelschullehrer
Busse, Emmi, unverehel.
Busse, Marie, Wwe.
Kimpel, Heinr., Architekt
Lange, Erich, Friseur
Lange, Julius, Handlungsgehilfe
Raatz, Willy, Dr., Gerichtsassessor
Schmidtke, Margarete, Studienrat
Schulze, Marie, Wwe.
Zademack, Anneliese, Telegraphengehilfin
4—6 Gebr. Reichstein, Brennabor-Werke*
Boehlecke, Erich, Direkt.
7 Richter, Ewald, Fabrikbesitzer*
Bechstein, Heinz, Sänger u. Schauspieler
Küsel, Karl, Kutscher
Richter, Br., Hilfsarb.
Richter, Christ. Friedr., Rentier
Scholl, Karl, Tischler
8 Hohaus, Max, Schuhmachermeister
Henning, Rud., Dreher
Hohaus, Kurt, Schuhm.
Huth, Elisabeth, Wwe.
Stahl, Albert, Arbeiter
Sydow, Wilhelm, Oberpostschaffner a. D.

Voigt, Ida, Kanzleisekretärin i. R.
9 Friedrich, G., Privatier
Benke, Karl, Dreher
Biederstedt, W., Tischler
Glaser, F., Maschinenschlosser
Koppe, Marg., Wwe.
Liepe, Karl, Arbeiter
Mewes, Wilhelmine, Witwe
Rosenberg, Georg, Handelsmann
10 Heilinski, P., Fleischermeister
Böhl, Karl, Privatmann
Deisinger, Martha, Wirtschafterin
Große, Robert, Bahnunterhalt.-Arbeiter
Jüttner, Fritz, Geschäftsinhaber
Kettmann, Max, Arb.
Knape, Marie, Wwe.
Lindeke, Gustav, Tischler
Lindeke, Willi, Arbeiter
Taube, Hermann, Hilfsfeuerwehrmann
Trautner, Rudolf, Arb.
11 Mangeot, F., Gärtnereibesitzer
Mangeot, Karl, Gärtner
13 Brietz, Joh., Fabrikbes.*
Braun, Jos., Werkmstr.
Ehrenberg, F., Klempner
Fahlbusch, Heinrich, Direktor
Gollin, Auguste, Wwe.
Haseloff, Paul, Kaufm.
Kaminski, M., Kontorist
Kaufmann, Fr., Optiker
Knönagel, Max, Nutzholzhandlung
Metzger, W., Schlosser
Meyer, Max, Oberpostsekretär
Michalk, Paul, Bankbeamter
Mikusky, Artur, Kaufm.
Muchow, Otto, Postsekr.
Neumann, M., Mittelschullehrer
Schimmel, Anna, Wwe.
Webert, O., Malermstr.
14 Rosenkranz, A., Wwe.
Jerichow, Walter, Buchhalter
Jurzke, Wilhelm, Justizobersekretär
Meichelt, Klara, verehel.
Reuscher, Klara, Bürogehilfin
Roske, Rudolf, Dr. phil., Studienrat
Schilling, Max, Kanzleiassistent
Seeger, Elisabeth, Wwe.
Seeger, Katharine, Kontoristin
15 Fehling, O., Bäckermstr.
Altenkirch, Frieda, Dienstmädchen
Beier, Max, Kaufmann
Below, Ed., Straßenbahnschaffner
Ernst, Wilh., Werkmstr.
Fehling, E., Bäckermstr.
Krop, E., Elektromont.
Mangeot, Gertrud, unverehelicht
Sternsdorf, Erich, Maschinenformer
16 Richter, Ewald, Fabrikbesitzer*
Bieler, Heinr., Schlosser
Hadeball, Marie, Wwe.
Hadeball, Marie, Arb.
Hüper, Heinr., Schlosser
Lehmann, P., Kassenbote
Richter, C. F., Maschinenfabrik
Schiffel, Richard, Installateur
Siedler, August, Arb.
Voigt, Rich., Metallarb.
17 Lange, Friedr., Invalide
Fläschner, Otto, Arbeiter
Förster, F., Stellmacher
Gaehn, Walter, Molkereifachmann
Hechel, Auguste, Wwe.
Karnstedt, Karl, Arbeiter
Kartschweski, Jak., Arb.
Krolik, Adalbert, Arb.
Lange, Paul, Schmied
Matzner, Gustav, Zigarrenmacher
Zemlin, Hermann, Arb.
18 Menz, Wilh., Invalide
Baumgart, Paul, Arb.
Beckmann, Wilh., Arb.
Hampe, Gustav, Arbeiter
Henning, Ida, Näherin
Klein, Emil, Arbeiter
Sander, Martha, Wwe.
Schmidt, Ernst, Arbeiter
Simsch, Eduard, Arb.
Spiering, Richard, Privatmann
Strüber, Karl, Arbeiter
19 Teichgräber, Antonie, Witwe
Adam, Erna, verehel.
Boehme, Anna, Wwe.
Eule, W., Kanzleiassist.
Goldbeck, Hans, Geschäftsführer
Kilian, Otto, Schlosser
Maaß, Robert, Metallschleifer
Müller, Olga, Wwe.
Müller, Otto, Steuersekretär
Sellentin, Margarete, Trichinenschauerin
Trepge, E., Kassiererin
Trepge, M., Trichinenschauerin
20 May, Ad., zoologischer Präparator
Beier, Otto, Arbeiter
Gädicke, Karl, Oberpostschaffner
Gädicke, Martha, Kont.
Geßwein, Rud., Schlosser
Groth, Herm., Tischler
Heine, Paul, Arbeiter
Höpfner, Otto, Schlosser
Hoffmann, Lina, Wwe.
Iden, Marie, Rentiere
21 Kämling, Wilh., Wwe.
Gobel, Wilh., Arbeiter
Kämling, Therese, Wwe.
Kanzow, Ernst, Arbeiter
Kretschmer, Walter, Schlosser
Rehfeldt, Ernst, Arbeiter
Schuhmacher, Gustav, Schlosser
22 Becker, Franz, Betriebsleiter*
Eggebrecht, Herm., Arb.
Friedrich, Erich, Dreher
Friedrich, Sgfr., Former
Grammel, Robert, Arb.
Landgraf, Erich, Eisendr.
Lenz, Anna, Wwe.
Petitjean, Joh., Kutscher
Stahlberg, K., Zimmerm.
Vietzke, Karl, Arbeiter
23 Brüse, Fritz, Restaurateur
Brüggemann, K., Werkmeister
Feller, Aug., Maschinist
Futh, Alfred, Steindr.
Futh, K., Kassenbeamter
Gustävel, W., Schmied
Horst, E., Werkzeugm.
Jansen, Ludwig, Tuchm.
Köhler, H., Rohrleger
Scheblein, Frdr., Werkmeister
Scheblein, Martha, unv.
Schmidt, Fr., Schlosser
Schulz, Martha, Wwe.

Schulz, Martha, unverehelicht
Schwericke, W., Maler
Ulrich, Gust., Werkmstr.
Weber, Ad., Vergolder

26 Gundka-Werk*
Gericke, Moritz, Lehrer
Karn, Karl, Mechaniker
Kelch, Friedrich, Mag.-Angestellter
Leichter, Arth., Schlosser
Reinsch, P., Geschäftsf.
Schmidt, August, Heilgehilfe und Masseur
Schultze, Georg, Werkmeister
Seeger, J., Lehrer i. R.

27 Gundka-Werk*
Bienert, Robert, Dipl.-Kaufmann
Büttner, Joseph, Kaufm.
Garz, F., Sparkassendir.
Hager, Osw., Techniker
Linde, Eugen, Schiffsf.
Rhein, E., Mechaniker
Schlieter, K., Betriebsdirektor
Schmidt, Karl, Zimmerpolier
Wapenhaus, Wilhelm, Arbeiter

35 Bau- und Sparverein
Angermann, P., Kaufmann
Anton, P., Lagerhalter
Baldin, P., Eisenbahnoberinspektor a. D.
Borchardt, Herm., Arb.
Frey, Walter, Ingenieur
Hartung, Karl, Werkmeister
Hartung, W., Schleifer
Kanthak, Frdr., Buchh.
Konsumverein „Vorwärts
Puchert, Luise, Wwe.
Richter, Walter, Graveurmeister
Teschner, Otto, Postassistent
Wernitz, Rich., Schiffszimmerer
Zander, Klara, Wwe.
Zander, Paul, Kellner

36 Stadtgemeinde
Fischer, Harry, Beamtenanwärter
Fischer, Konrad, Hilfsschullehrer
Fischer, Lothar, Aktuar
Hartmann, Ernst, Stadtbauführer
Oppenheim, E., Wwe.
Schmidt, Otto, Major a. D., kaufm. Angestellter

36a Stadtgemeinde
Block, Karl, Kutscher
Böttcher, Val., Näherin
Jakob, Gustav, Arbeiter
Käppler, P., Kaufmann
Kellermann, Hermann, Wächter
Kinnemann, Frdr., Arb.
Krebs, Emil, Maler
Mischker, Ernst, Bürohilfsarbeiter
Mischker, Ew., Schlosser
Mischker, Friedr., Strafanst.-Oberwachtmstr.
Mischker, P., Schlosser
Radom, Kath., Wwe.
Salewski, Aug., Arb.
Salewski, E., Schmied
Salewski, Paul, Arb.

37 Stadtgemeinde
Boehlke, Karl, Böttcher
Boese, Friedr., Schlosser
Gericke, Paul, Arbeiter
Leske, Paul, Reserve-Lokomotivführer
Peter, Herm., Lackierer
Rausch, Olga, Wwe.
Nicke, Friedrich, Werkzeugschlosser
Stricker, Willi, Fräser
Szielinski, Friedr., Arb.

37a Stadtgemeinde
Berg, Walter, Schlosser
Bernhard, Th., Friseur
Boese, Paul, Schlosser
Fricke, Auguste, Wwe.
Fricke, Karl, Zimmerm.
Genisch, J., Bäckermstr.
Gohlke, Otto, Maler
Grenda, Rob., Schmied
Hache, Erich, Schlosser
Hennig, W., Tapezierer
Kluge, Julius, Arbeiter
Niemierski, W., Metallarbeiter
Walter, Martha, Arb.
Winkel, Ad., Schmied

38 Stadtgemeinde
Brotsorek, Friedr., Arb.
Knobloch, Heinrich, Maschinenwärter
Meyer, Hermann, Arb.
Richter, Frdr., Musiker
Schellhase, Alb., Exped.
Schüler, Heinz, Optiker
Schüler, Helene, geb. Lunitz, gesch.
Siedler, Herm., Arbeiter
Sowada, Joh., Schmied
Weisheit, Albert, Arb.
Zimmer, P., Handelsvertreter

38a Stadtgemeinde
Borchert, M., verehel.
Bothe, Albert, Handlungsgehilfe
Görisch, Emma, Wwe.
Grube, Walter, Schmied
Karthäuser, H., Tischler
Kelz, Karl, Arbeiter
Küßner, H., Schlosser
Mohaupt, Otto, Arbeiter
Neubauer, P., Kellner
Stimming, Karl, Zigarrenmacher

39 Stadtgemeinde
Baruth, Paul, Schmied
Grenda, F., Steindrucker
Günther, M., Schlosser
Heßler, W., Schriftsetzer
Hübener, Ernst, Gewerkschaftssekretär
Kaftan, Paul, Arbeiter
Kruse, Chr., Feilenhauer
Lasch, Wilhelm, Arbeiter
Leue, Paul, Maler
Nitze, E., sen., Schlosser
Nitze, Ernst, jun., Arb.
Ratajczak, Alfons, Arb.
Ratajczak, Bronislaus, Arbeiter
Ratajczak, Hubert, Arb.
Ratajczak, Johann, Arb.

39a Stadtgemeinde
Biesold, J., Buchhalter
Hoffmann, H., Tischler
Hoffmann, Herm., Fräser
Hoffmann, M., Schlosser
Jermis, Anna, Wwe.
Köhler, Paul, Arbeiter
Reiß, Otto, Arbeiter
Lindemann, Aug., Wwe.
Lindemann, Wilhelm, Krankenpfleger
Walter, Marianne, gesch.
Wieland, H., Maurer
Witt, Gottfried, Arb.

40 Bau- und Sparverein
Beier, Gustav, Arbeiter
Beier, Kurt, Schweißer
Fiehn, Rich., Kaufmann
Fritsch, Irmg., Zeichenlehrerin
Fritsch, Marie, Wwe.
Mangelsdorf, Wilhelm, Prokurist
Pawlowitsch, Paul, Gewerkschaftssekretär i. R.
Pfeil, G., Bankbeamter
Reinen, Dominikus, Obermeister
Rohde, Karl, Kaufmann

40a Bau- und Sparverein
Hagen, Willy, Monteur
Herzog, H., Zimmermann
Korn, Emma, verehel.
Schultze, Willi, Maurer
Vernier, Klara, Arb.
40b Bau- und Sparverein
Behrend, Paul, Steindr.
Brekow, Willi, Schlosser
Karras, W., Kassenbote
Kresin, G., Straßenbahnführer
Möhring, Ernst, Arb.
Müller, Karl, Arbeiter
Wartenberg, Friedrich, Arbeiter
Wartenberg, Helene, Arbeiterin
42 Bellin, Karl, Sattler
Kallenbach, W., Töpfer
Koppe, Paul, Schuhm.
Krangemann, Hermann, Fleischer
Krause, Heinrich, Arb.
Lange, Herm., Schlosser
Lindenberg, August, Zigarrenhdlg., Fahrrad-Reparaturwerkstatt
Prewitz, Helene, Wwe.
Rödiger, Peter, Vorarb.
Rudolph, Karl, Arbeiter
Sternsdorf, Franz, Maschinenschlosser
Sternsdorf, Wilh., Arb.
Tetzschlag, Wilhelm, Zimmermann
Wegener, Emil, Hilfsmaschinist
43 Janecke, Georg, Steindrucker
Eggebrecht, W., Eletromonteur
Grenzel, Rudolf, Arb.
Habedank, Marg., Wwe.
Herling, Albert, Arbeiter
Manecke, E., Werkmstr.
Mutz, Anna, Wwe.
Mutz, Elisabeth, Verk.
Schulze, Wilh., Bahnw.
Ziem, Frdr., Schlosser
44 Schulze, R., Privatm.*
Bertram, Herm., Agent
Bierbrauer, E., Wwe.
Feye, Albert, Schlosser
Freitag, Elisabeth, unverehelicht
Freitag, Luise, Wwe.
Freitag, Walter, Dreher
Hannemann, Martha, verehel.
Hannemann, Wilhelm, Schlosser
Herse, Hans, Posthelfer
Hundt, Otto, Sattler u. Tapezierer
Jeslerski, K., Viehhdlr.
Jeslerski, K., Fleischer
Kunze, Paul, Arbeiter
Kunze, Paul, Werkzeugschleifer
Morgenroth, Alfred, Schlosser
Ohneforge, F., Schlosser
Rosenke, W., Krankenkassenbeamter
Schmidt, Paul, Wagenf.
Schoop, W., Schuhm.
Schulze, P., Kassengeh.
Zunke, W., Postsekretär
45 Faelligen, Max, Milchhändler
Brumme, F., Schaffner
Ebel, Herm., Vergolder
Eckolt, Br., Bäckermstr.
Horn, Erich, Dreher
Horn, Friedrich, Arb.
Rosenmüller, E., städt. Arbeiter
Schreiber, H., Meister
Schultze, Albert, Arb.
Willberg, Minna, geb. Rosenmüller, gesch.
46 Kaesler, Aug., Kaufm.
Altenkirch, Anna, Wwe.
Altmann, Karl, Maschinenarbeiter
Amelung, A., Maurer
Arndt, Erich, Elektriker
Arndt, Hermann, Lagerverwalter
Arndt, Wilhelm, Arb.
Buchholz, K., Hilfsschaffn.
Degen, Wilhelm., Wwe.
Döring, Hugo, Handschuhmacher
Dumdei, Alfr., Tischler
Fälsch, E., Rohrweber
Fälsch, Karl, Arbeiter
Große, Wilh., Maurer
Hilgenfeldt, Alfred, Arb.
Kausmann, Anna, Arbeiterin
Klötzke, Elise, Wwe.
Lüdtke, Anna, Arbeiterin
Voß, Wilhelm, Heizer
Wunderlich, A., verehel.
Wunderlich, M., Stütze
Zeidler, Kurt, Kaufmann
47 Goltz, Hermann, Großhandlung
Amelung, Frdr., sen., Arbeiter
Amelung, Friedr., jun., Arbeiter
Betge, Otto, Arbeiter
Dietrich, O., Althändl.
Döbberthin, Luise, Wwe.
Förste, Wilhelm., Wirtschafterin, gesch.
Gentz, Richard, Arbeiter
Greul, G., Schlossermeister
Kovaczik, Albin, Arb.
Kühne, Albert, Stellm.
Loewe, Karl, Heizer
Loewe, M., unverehel.
Marquardt, H., Schuhmacher
Nitze, Friedr., Arbeiter
Röhl, Pauline, Wwe.
Rößler, Auguste, geb. Gentz, gesch.
Schenk, Gustav, Schuhmachermeister
Schönberg, E., Fleischermeister
Tornow, Fritz, Schlosser
Witte, Anna, Arbeiterin
Witte, August, Arbeiter
Zwerg, Anna, Wwe.
48 Schiemenz, Wilhelm, Fleischermeister
Behrendt, Erich, Dreher
Behrendt, Willi, Schuhmacher
Brzezinski, M., Arbeiter
Brzezinski, Rich., Telegraphenarbeiter
Hilgenfeldt, A., Schriftf.
Kabelich, Fritz, Stellm.
Lange, Wilhelm., Wwe.
Mahlow, Marie, Wwe.
Oppermann, M., Fräser
Oppermann, Paul, Arb.
Schlieper, A., unverehel.
Schlunke, H., Schlosser
Schröder, Karl, Arbeiter
Wasseroth, H., Rundschleifer
49 Etzold, Adelheid, verehelicht*
Ballerstein, Frieda, Arbeiterin
Behrendt, Aug., Wwe.
Beier, Otto, Vernickler
Bleichstein, G., Maurer
Christoph, P., Schneider
Düngel, Rob., Tischler
Kroll, Martin, Arbeiter
Matusch, J., Tischler
Maurer, E., Bierfahrer
Müller, Ad., Steindr.
Müller, Ernst, Arbeiter
Müller, Wilhelm, Restaurateur
Rosenow, Elise, Wwe.
Schulze, Wilh., Arbeiter
Schwanebeck, O., Bäcker

Seeger, Emma, verehel.
Zeh, Charlotte, verehel.
Zeh, Erich, Schuhmacher
Zeh, Paul, Arbeiter
50 Eisenmenger, Wilhelm, Kaufmann
Berdick, Erich, Sattler
Berdick, Friedr., Arb.
Borchhardt, Karl, Arb.
Brätz, Joh., Arbeiterin
Eisenmenger, E., Wwe.
Eisfeld, Robert, Feilenschleifer
Gobel, Andreas, Arb.
Gobel, Martin, Schriftf.
Reich, Otto, Arbeiter
Schuckert, Friedr., Arb.
Schuckert, Fritz, Arbeiter
Schulze, G., Privatmann
Thiele, Karl, Schlosser
Völker, Rich., Malermeister
51 Krause, Karl, Kaufm.*
Bahr, Fritz, Schlosser
Braunsberg, Johanna, Arbeiterin
Brenk, Wilhelm., Wwe.
Bruggner, Alfred, Arb.
Eisenmenger, Ernst, Eishandlung (künstl.)
Fickert, Ed., Fleischer
Friko-Automatik, Metallwarenfabrik
Henschel, Paul, Zuschn.
Höntsch, Karl, Tischler
Krause, Karl, Betriebs-Ingenieur
Mewes, M., Steinmetz
Schmidt, Friedr., Arb.
Schmidt, Fritz, Ofensetzer
Schneider, August, Arb.
Unger, Helene, Arbeiterin
Zimmermann, B., Wwe.
52 Baum, Max, Viehhändler
Jehser, Julius, Arbeiter
Krause, Marianne, verehelicht
Rast, Robert, Arbeiter
Schmidt, Gertrud, Arb.
Schmidt, Wilhelm, Arb.
Seifert, Alfr., Kupferschmied
Seraphim, P., Schlosser
Wagner, Otto, Arbeiter
Zietemann, A., Schneider
Zimmermann, G., Arb.
53 Brennecke, Wilh., Arb.
Burghagen, Karl, Werkmeister
Krüger, Karl, Maurer
Niedergesäß, Hermann, Schlosser
Ostwald, Ernst, Ackerbürger
Ostwald, Pauline, Wwe.
Secle, Karl, Schlosser
Sumpf, Friedr., Arb.
Sumpf, Rich., Schuhm.
Vogel, Erich, Dreher
Vogel, Herm., Schmied
54 Schulze, Albert, Bäckermeister
Bensch, Erich, Bäcker
Busse, Friedrich, Viehhändler
Busse, Willi, Kaufmann
Fröhling, Wilh., Metallarbeiter
Haase, Frz., Schlosser
Hoffmann, Wilh., Eisendreher
Koffke, Richard, Arb.
Kutzner, Kurt, Bäcker
Mesenberg, Paul, Hausdiener
Schmalfeld, Mart., Arb.
Schulze, O., Dachdecker
Siegmund, R., Schlosser
Tauchert, Ernst, sen., Schmied
Tauchert, Ernst, jun., Elektromonteur
Thiele, Friedr., Wächter
Tiegs, Emma, Wwe.
Wernsdorf, Herm., Arb.
55 Baese, Otto, Privatm.
Günther, Otto, Arbeiter
Müller, Rud., Schlosser
Schlawig, P., Landwirt
Stoof, Karl, Arbeiter
56 Wehe, Fr., Maurermeister
Brandt, Fritz, Kaufm.
Brauer, Wilh., Zollsekr.
Muchow, Ida, Wwe.
Plischke, Alma, Wwe.
Riebner, Fritz, Mittelschullehrer
Säger, Paul, Kaufmann
Wehe, Charl., unverehel.
Wolf, Conr., Buchhalter
57 Bielenberg, Joh., Privatmann
Böttche, Frieder., Wwe.
Dreibrodt, H., Privatm.
Günther, Alb., Schlosser
Günther, Aug., Wwe.
Hilbig, Aug., Viehhändl.
Hundt, Jul., Lithograph
Kadolph, Max, Vollziehungsbeamter
Kadolph, Willi, Pianist
Maaß, Paul, Arbeiter
Pingel, Fritz, Arbeiter
Raeder, Georg, Schlosser
Sabinarz, P., Schlosser
Stasch, Willi, Schlosser
Volkmann, Aug., Sparkassenbote
58 Beetz, Walt., Fleischermeister*
Meusel, Max, Maler
59 Gutte, Georg, Hdlgsgeh.
Giese, Wilhelm, Bäcker
Gutte, Heinr., Kaufm.
Gutte, Herm., Kaufm., Häute- u. Fellhandlung
Müller, Wilhelmine, Arbeiterin
Schmidt, Otto, Arbeiter
Schulz, Nanny, Wwe.
59a Dreske, Herm., Steindrucker
Albrecht, Anna, Arb.
60 Buchwald, Bernhard, Rendant
Gehrke, Artur, Bürovorsteher
Görge, Hub., Sackmstr.
Hohendorn, Johannes, Eisenbahninspektor
Hohendorn, P., Kaufm.
Jeroch, Rich., Kaufm.
Joël, Paul, Kaufm.
Klingestein, Hedw., Elementar-Lehrerin
Klingestein, Sophie, wiss. Lehrerin
Kranken- u. Sterbekasse f. d. Deutsche Reich
Piltz, Ida, verehelicht
Saalfeld, K., Zollinspekt.
Saalfeld, K., Postgehilfe
Saalfeld, Wilh., Lehrer
Teuber, Fritz, Kaufmann
61 Becker, Franz, Betriebsleiter*
Caraw, Karoline, Wwe.
Eisen, Frieda, Wirtschaftsdame
Faistbauer, A., Kaufm.
Faistbauer, J., Werkmeister
Feldengut, Philipp, Betriebsleiter
Fink, Alb., Privatmann
Haase, Gustav, Obermusikmeister
Haase, Marg., unverehel.
Hanke, Karl, Eisenb.-Betriebssekretär
Kather, Aug., Schlosser
Schmidt, Wilhelm, Lokomotivführer
Viete, Wilh., Strafanst.-Hilfswachtmeister

62 Kern, Alfred, Fabrikdirektor
Kern, Martin, Reichsbankbeamter
Pelek, Agnes, Arb.
Sandmeyer, Emma, Wirtschafterin
Schmidt, Walt., Oberstleutnant a. D.
Selhausen, Martha, Pastorwitwe
65 Richter, Ew., Fabrikbesitzer*
Hehne, Paul, Maler
Markgraf, Richard, Arb.
Moritz, Fr., Pförtner
Pieczkowski, Oskar, Arb.
Schröder, Albert, Arb.
Strube, Walter, Friseur
Veit, Anna, Wwe.
Veit, Joseph, Arbeiter
Walter, E., Schlosser
Wolf, Wilhelm., Wwe., Rentnerin
65a Stadtgemeinde
Merten, Walter, Telegraphenarbeiter
Zeidler, Adolf, Arbeiter
Zeidler, Bruno, Arbeiter
66 Grabow, Aug., Rentier
Borchert, Erich, Mag.-Obersekretär
Brückner, M., Wwe.
Ganzer, Otto, Dreher
Grabow, Elisab., Arb.
Hertel, Artur, Maler
Hertel, Walter, Arbeiter
Hesselbarth, Ernst, Handlungsgehilfe
Hesselbarth, Hedwig, Bürogehilfin
Hesselbarth, Marie, Lehrerwitwe
Kulczynski, F., Klempn.
Reinsch, G., Bildhauer
67 Becker, Franz, Betriebsleiter*
Beck, Martha, Wwe.
Brennecke, K., Schlosser
Grasow, Gustav, Tuchm.
Höft, Emil, Dreher
Huthmann, Paul, Holzarbeiter
Martin, Bernh., Dreher
Mittelstedt, Frz., Dreher
Petzli, Karl, Werkmstr.
Richter, Minna, Ehefr.
Schneider, P., Schlosser
Thomas, Emma, Trich.-Schauerin
68 Zander, Karl, Maurer
Börnicke, Walter, Handlungsgehilfe
Börnicke, Wilh., Maurer
Kurszynski, Hermann, Werkmeister
Reinicke, Gustav, Arb.
Siegel, Karl, Arbeiter
Stegemann, Ferdinand, Heizer
Tesch, Otto, Schmied
Wernitz, Frz., Maurer
Wernitz, Wilhelmine, Witwe
Zander, Friedrich, Arb.
69 Manteuffel, Hugo, Zigarren-Spezialgeschäft
Ahlert, A., unverehel.
Ahlert, Friederike, unverehelicht
Bandow, Kurt, Bankbeamter
Dubrikow, Fr., Kohlenlader
Glenk, Anna, Wwe.
Heß, Wilhelm, Arb.
Lüdicke, Ella, verehelicht
Manteuffel, Gertrud, unverehelicht
Stockmann, Maria, Trichinenschauerin
Tietsche, Walter, Bäcker
70 Manasse, Manheim, Kaufmann, Berlin
Fecher, Mich., Meistergehilfe
Gritzan, Hans, Tischler
Gritzan, Rich., Werkmstr.
Große, Emil, Werkmstr.
Große, Richard, Dreher
Kakerbeck, Fr., Reisender
Kempel, J., Emulsionär
Schulz, Auguste, geb. Fischer
Steinhäuser, Hermann, Eisenbahnsekretär
Teitge, Karl, Maler
Wegner, Max, Schuhmachermeister
71 Jaddatz, Joh., Direktor*
Bernoth, Mich., Tischler
Beyer, Anna, Wwe.
Beyer, Paul, Bäcker
Cwellich, Anna, geb. Klüther
Eschholz, Herm., Viehhändler
Giese, Aug., Gemüsehändler
Giese, Walt., Fleischer
Jerichow, Ernst, Privatmann
Höpfner, Ad., Kaufm.
Hoffmann, E., Plätterin
Hofmann, Bianka, unverehelicht
Hofmann, Marianne, Lehrerin
Kloß, Willy, Schriftsetzer
Linsert, Herm., Kaufm.
Masthoff, W., Schmied
Parthier, Willi, Kupferschmied
Probst, Gustav, Handlungsgehilfe
Schulze, Emma, Wwe.
Schulze, H., Schneiderin
Tempes, Karl, Lackierermeister
Wenzel, Alma, unverehelicht
Wenzel, Bernhard, Lithograph
Wenzig, Hans, Elektromonteur
Wenzig, Hedw., Wwe,
72 Giese's Erben*
Giese, Marg., unverehel.
Giese, Marie, unverehel.
Kleiber, Ernst, Landwirt
Kleiber, Traugott, Viehhändler
Senf, Emma, Verkäuf.
Ziesecke, Klara, Wwe.
73 Vettermann, Alb., Restaurateur (Gambrinus-Quelle)
Schmidt, Fritz, Former
Zeh, Ernst, Arbeiter
74 Brandenburger Vers.-A.-G.
Dietrich, Karl, Schlosser
Döring, W., Schlosser
Fischer, Paul, Arbeiter
Fricke, Paul, Friseur
Gärtner, Alfr., Konditor
Grenzel, Paul, Schlosser
Kelling, M., Fleischermeister
Kelling, Max, Fleischer
Klähre, Richard, Bäcker
Köhler, Berta, Wwe., Wirtschafterin
Könicke, Paul, Vollziehungsbeamter
Krause, Luise, Arbeiterin
Krause, Martha, Arb.
Krause, Willi, Schlosser
Michel, F., Kontordiener
Roland-Loge V. A. O. D.
Schulz, Otto, Arbeiter
Spiegel, Chr., Schlosser
Spiegel, Emma, verehel.
Spiegel, E., Schneider
Twarz, Paul, Arbeiter
75 Minör, Frz., Handelsmann
Bals, Auguste, Wwe.
Drewicke, Karl, Arbeiter

Geserick, Frieder., Wwe.
Geserick, Paul, Musiker
Große, Willi, Kaufm.
Gubeler, Frz., Schlosser
Kurth, Otto, Arbeiter
Minör, Willi, Kaufm.
Saegeler, Willy, Maler
Schrödter, W., Schlosser
Schulze, Luise, Wwe.
Schwichtenberg, August, Tischler
Wagner, Ida, gesch.
76 Haack, Herm., Fleischermeister
Brehme, Rich., Schlosser
Diebes, H., Tapezierer
Jordan, Paul, Kaufm.
Matthes, Minna, Wwe.
Mordhorst, Paul, Klempner
Otto, Gottfried, Fleischer
Schwarze, F., Fleischer
77 Döring, Friedr., Kaufmann, Materialwarenhandlung
Ahlers, Luise, Wwe.
Döring, Margarete, Telegraphengehilfin
Dröske, G., Handelsm.
Heyn, Otto, Schlosser
Knoblauch, F., Zigarrenmacher
Raschke, Herm., Schuhm.
Rogge, Gustav, Anstr.
Schiesing, Gustav, Oberpostschaffner
Scholl, Wilh., Schmied
Scholz, Heinr., Schuhm.
Schwalbach, E., Schlosser
Senße, Lieschen, Arb.
78 Gröninck, W., Schlosser
Birnbaum, Wilhelm, Straßenbahnschaffner
Diebes, Minna, Wwe.
Dobrikow, E., unverehel.
Frost, Aug., Hutmacher
Gothe, Otto, Musikmeister a. D.
Gröninck, Lili, verehelicht
Lehmann, P., Bierfahrer
Markgraf, Karl, Arb.
Müller, Paul, Hilfsschaffner
Wenzel, W., Schlosser
79 Gödesches Stift
Bölke, Karoline, Wwe.
Busse, Anna, Wwe.
Hoffmann, Dorothea, verehel.
Hoffmann, Luise, Wwe.
Maeß, Gust., Vorsteher vom Gödenstift
Paul, Berta, Wwe.
Rachut, Wilhelm., Wwe.
Renzi, M., unverehel.
Rogge, Ida, Wwe.
Schneider, Emma, Wwe.
Wegener, Minna, Wwe.
Wormstaedt, P., Wwe.
80 Albrechts Erben
Albrecht, Elise, Buchh.
Albrecht, W., Drechslermeister
Goralewski, Franz, Arb.
Hannemann, A., Arb.
Horst, Willi, Strafanst.-Hilfswachtmeister
Köhler, Frieda, Arb.
Köhler, Paul, Tischler
Krenz, Antonie, Arb.
Krenz, Emil, Tischler
Lack, Willi, Arbeiter
Mohhaupt, Albert, Arb.
Prosch, Bruno, Schlosser
Sukier, Ladisl., Drechsler
Wilke, Hedwig, verehel.
Wilke, Hedwig, Arb.
Wilke, Martha, Arb.
Wille, Karl, Arbeiter
81 Kaatz, Gustav, Gastwirt (Grüner Baum)
Beckmann, P., Tischler
Clauß, Therese, Wwe.
Corte, O., Bautechniker
Dieckmann, Frieda, unverehelicht
Dieckmann, Lina, Wwe.,
Fuhrmann, Johanna, verehelicht
Gehrecke, Paul., verehel.
Giesecke, Alb., Schmied
Ilisch & Co., G. m. b. H.
Juchert, F., Stellmacher
Karg, Karoline, Wwe.
Karg, Ottilie, Stütze
Karg, Robert, Justiz-Kanzleisekretär
Richter, O., Gerbermstr.
Weber, H., Postaushelfer
83 Schulze, Hermann, Fleischermeister
Conrad, Wilhelm, Pol.-Oberleutnant
Ehrlich, Oskar, Kaufm.
Falkenthal, Walter, Katasterdiätar
Grimm, Emilie, Soz.-Rentnerin
Hofmann, H., Fleischer
Lowisch, Otto, Kaufmann
Rühle, M., Bankbeamter
Schulz, Frieda, Wwe.
Schulz, Wilh., Landwirt
Schwarzenholz, Frieda, Witwe
Wujanz, Berta, Wwe.
Wujanz, Ros., unverehel.
84 Schleuß, C., Baugeschäft, Inh. Architekt u. Zimmermeister Otto Paul
Bader, Paul, Stadtrechnungsrevisor i. R.
Friedrich, Gertrud, Vertragsangestellte
Friedrich, P., Privatier
Kuhlmey, B., unverehel.
Liebau, Werner, Handlungsgehilfe
Schleuß, Marie, Wwe.
Zemlin, Wilh., Kaufm.
84a Holzapfel, Otto, Feilen- u. Werkzeugfabr.
85 Conrad, Paul, Kaufmann
König, Willi, Arbeiter
Paul, Otto, Architekt
Sonntag, Erich, Ing.

Wilhelmsdorfer Landstraße

2 Menz, Wilh., Maurer
Hille, Minna, Invalidin
Menz, Erich, Schlosser
Thinius, Artur, Posthlf.
8 Bretzke, Wilh., Rentier
15 Sportplatzgesellschaft G. m. b. H.
Burghagen, Karl, Bürogehilfe
Conrad, Emma, Wwe.
Conrad, Walter, Filmoperateur
Dworack, Ad., Holzarb.
Eisermann, Emil, Werkführer
Eisermann, Herb., Arb.
Kremser, Ernst, Fleischer
Lindemann, Albertine, Arbeiterin
Lindemann, Aug., Wwe.
Phillips, Math., Wwe.
Sobestianski, Tamara, verehelicht
Tepper, Alfred, Arbeiter
Wendland, Paul, Arb.
17 Neumann, Reinhold, Lastautobetrieb
Heidemann, Frdr., Arb.
Paul, Otto, Posthelfer
19 Schröder, Hedwig, Wwe.
Brüggemann, Walter, Arbeiter
Güldenpfennig, Adolf, Arbeiter
Jöck, Berta, Wwe.

Jöck, Hans, Arbeiter
Jutrinski, Valeska, Arbeiterin
Krüger, Albert, Oberbriefträger a. D.
Rohde, Anton, Arbeiter
Rohde, Artur, Arbeiter
Schäffer, Hermann, Schirmmacher
Scholz, Gustav, Arbeiter
Tegener, H., Schlosser
Tuchenhagen, E., Pol.-Betr.-Assistent
Wilke, Otto, Chauffeur

21 Heine, Martha, Wwe.
Heine, Willi, Schlosser
Mohr, Georg, Tischler
Prahl, Paul, Arbeiter

23 Uebrick, Joseph, Gärtnereibesitzer
Franz, Oskar, Schlosser
Schulze, Friedrich, Arb.

27 Fehrle, Franz, Vorarb.
Appelt, Paul, Viehhändler
Frenz, Hans, Obermstr.
Frenz, Jak., Bankbeamt.
Schultz, H., Zimmerer
Stephan, Erich, Kaufm.

33 Richter, Georg, Kaufmann
Brandenburger Metallwarenfabrik G. m. b. H.

34 Stadtgemeinde
Dreßler, Reinhold, Maschinist
Kemnitz, Hermann, Arb.
Schrader, Heinrich, Schlachthofdirektor

37 Excelsior-Fahrradwerke A.-G.
Thon & Brenner, Möbelposamentenfabrik

39 Excelsior-Fahrradwerke A.-G.
Dreßler, Charlotte, unverehelicht
Dreßler, Otto, Obermstr.
Müller, Paul, Verwalt.
Richter, Artur, Oberinspektor
Thon, Berthold, Fabrikbesitzer

40 Städt. Schlachthof
Fischer, Aug., Rest.
Gericke, Wilhelm, Arb.
Höhne, J., Steindrucker
Jänicke, Frieda, Putzmacherin
Jänicke, W., Hallenmstr.
Lehmann, August, Hallenmeister
Lehmann, Emilie, Wwe.

41 Excelsior-Fahrradwerke A.-G.
Cieslok, Frz., Hofinspekt.
Köhler, Joh., Schneider
Vogel, Julius, Restaurateur (Lindenpark)

43 Excelsior-Fahrradwerke Gebr. Conrad & Patz A.-G.
Aßner, Max, Lackierermeister
Berg, Edmund, Automateneinsteller
Kuhlmey, Gust., Kutscher
Rein, Paul, Detektiv
Rieke, Friedr., Pförtner
Thuy, Joseph, Lackierermeister

57 Zwerg, Anna, Wwe., Gärtnerei
Brösike, Karl, Schlosser

111 Elsasser, Alfr., Restaurateur (Landhaus an der Plane)
Elsasser, Max, Bäcker
Falke, Emma, Stütze
Seydel, P., Hausdiener
Wehking, Charl., Stütze

Winterfeldtallee

1 Stadtgemeinde
Gördenkrug
Drückler, Reinhold, Restaurateur
Drückler, Anna, Wwe.

2 Landesanstalt
Albrecht, Fr., Pflegerin
Albrecht, Otto, Wärter
Anklam, Wilhelm, Rentenempfänger
Arndt, Elisabeth, Hilfspflegerin
Armann, A., Pflegerin
Bäcker, W., Kohlenkarrer
Balting, E., Pflegerin
Bandow, Johanna, Oberpflegerin
Barwolus, Aminka, Pflegerin
Bauschke, Hel., Wärterin
Bayer, Berta, Pflegerin
Becker, Emma, Pflegerin
Becker, H., Hilfspfleger
Becker, R., Lernpfleger
Behrendt, Paul, Wärter
Berg, Martha, Pflegerin
Bergmann, Martha, Pflegerin
Bernhardt, Ina, Oberpflegerin
Bernhardt, Katharina, Hausmädchen
Beyer, Gertr., Pflegerin
Beyer, Paula, Pflegerin
Biedermann, K., Heizer
Bierwagen, Karl, Maschinenschlosser
Bisewski, Th., Pflegerin
Blume, M., Pflegerin
Bölk, August, Torfmstr.
Bolle, Otto, Lernpfleger
Bombich, Katharine, Pflegerin
Bomhof, Fr., Pflegerin
Borgemehn, Ida, Pflegerin
Burmeister, P., Pfleger
Buschmann, Friedrich, Pfarrer und Fürsorgeerziehungsdirektor
Callies, Käthe, Lernpflegerin
Ciazynski, A., Pflegerin
Czygan, Gertrud, Postgehilfin
Czygan, Rudolf, Oberpfleger
Dahlke, Sophie, Küchenmädchen
Daniel, Frieda, Oberpflegerin
Danisch, M., Pflegerin
Diemer, Rosa, Hausgehilfin
Döhler, Frieda, Hilfspflegerin
Dombrowski, Anna, Pflegerin
Dorenburg, Karl, Arb.
Dröge, Martha, Wwe.
Effenberg, E., Pflegerin
Ehras, Paul, Verw.-Sekretär
Elsner, Frieda, geborene Kramer, Pflegerin
Falz, Otto, Expedient
Fricke, Friedr., Schlosser
Friedland, Fritz, Verw.-Sekretär
Fronzek, Ida, Hausmdch.
Garski, Frieda, verehel., Gebäude FW
Genselein, A., Küchenmädchen
Gensicke, Fr., Maschinist
Gerard, Karl, Pförtner
Gerlich, Frieda, geborene Scherwinsky, Pfleger.
Gesche, Alw., Pflegerin
Glatow, A., Buchhalter
Gliese, Anna, Pflegerin

Görn, Erna, Pflegerin
Goltze, Hermann, Pfleger
Grätz, Max, Hilfswärter
Grahn, Ida, Pflegerin
Graßow, Wilhelm, Obermaschinist
Großmann, Felix, Dr. med., Oberarzt
Gründler, E., Pflegerin
Grützner, E., verehelicht
Gruschwitz, Dora, Wwe., Laborantin
Gürtel, Sophie, Hilfspflegerin
Haase, Marie, Pflegerin
Haeßler, Julie, Oberpflegerin
Hahnsch, Else, Pflegerin
Hampke, Paul, Anstaltssekretär
Handke, Anna, Pflegerin
Handke, Ella, Pflegerin
Handschick, Ad., Pfleger
Hannig, August, Pfleger
Hanschmann, Otto, kaufmännischer Beamter
Hecke, Irma, Hilfspflegerin
Heese, Luise, Pflegerin
Heidenfelder, Hilda, Pflegerin
Heimke, Gustav, Beamtenanwärter
Heinze, A., Pflegerin
Heise, August, Arbeiter
Helwig, Oskar, Heizer
Hempel, Frdr., Kutscher
Henke, Max, Hilfspfleger
Herm, O., Schuhmacher
Herrmann, Anna, Hilfspflegerin
Hinz, Emma, Pflegerin
Höpfner, Wilh., Landesobersekretär
Hoffmann, Anna, Hilfspflegerin
Hoffmann, E., Winterkohlenkarrer
Hoffmann, E., Pfleger
Hübener, Georg, Stellmacher, Gebäude FW
Hübener, P., Drechsler
Hussels, H., Dr., Oberarzt, Hauptgebäude
Hußlein, Else, Pflegerin
Isensee, W., Pfleger
Israel, Wilhelm, Wirtschaftsvogt
Jagelmann, W., Schuhmachermeister
Jagsch, Agnes, Pfleg.
Jagsch, Elisabeth, Pfleg.
Jahn, Elfriede, Waschmädchen
Jantz, Hulda, Wwe.
Joachim, Gertrud, Wwe.
Jobst, Else, Pflegerin
Jost, Margarete, Pfleg.
Jürgens, Max, Pfleger
Kallender, Ida, Pflegerin
Kasper, Karl, Pfleger
Kaußmann, F., Pfleger
Kerger, O., Sattlermstr.
Kindel, Anna, Hilfspflegerin
Klawitter, A., Pflegerin
Knappe, Joseph, Pfleg.
Koch, Wilh., Pflegerin
Köhler, E., Viehpfleger
Köpke, Gertr., Pflegerin
Körtin, Erna, Pflegerin
Koletschke, Berta, Hilfspflegerin
Koske, Hedw., Pflegerin
Koß, Else, Pflegerin
Kotterba, K., Schneider
Kratzke, Minna, Stütze
Kreuchwig, K., Dreher
Kries, Anna, Pflegerin
Kroll, Herm., Pfleger
Krüger, Paul, Wärter
Kulms, Alfred, Pfleger
Kunz, Helene, Pflegerin
Kusber, A., Pflegerin
Kutzke, Meta, Schwester
Lahl, Elise, Pflegerin
Lange, Amanda, Pfleg.
Lange, Klara, Oberpfleg.
Legler, Marg., Hausmeisterin
Lenz, Hellmuth, Landesobersekretär
Letz, Franz, Betriebsoberinspektor
Leu, Emma, Pflegerin
Liere, Ernst, Stellmacher
Löbel, Otto, Kutscher
Loehnert, Joh., Friseur
Loehnert, W., Schlosser
Loose, Franz, Schlosser
Lübke, Eduard, Heizer
Lüderwald, G., landw. Arbeiter
Mandelkow, Else, Wäscherin
Marschner, Magdalena, Lernpflegerin
Menzel, E., Pflegerin
Menzel, M., Pflegerin
Meyer, A., Arbeiterin
Meyer, Marie, Waschmädchen
Michalke, Alfons, Dr., Oberarzt
Millark, Robert, Hilfspfleger
Milz, Helene, unverehel.
Milz, Otto, Pfleger
Müller, Gertrud, gesch.
Naumann, R., Klempner
Nerowski, M., Pflegerin
Neumann, Maria, Lernpflegerin
Noack, Charl., Pflegerin
Nuglisch, Kurt, Geselle
Pauloweit, H., Pflegerin
Penkwitt, O., Pflegerin
Pettelkau, A., Pflegerin
Pfarr, M., Pflegerin
Pielmeier, E., Pflegerin
Pinske, Rudolf, Lagerverwalter
Polz, Pauline, Pflegerin
Pommert, A., Pflegerin
Przibylla, Frieda, Pfleg.
Pusch, Karl, Winterkohlenkarrer
Pypla, Eleonore, Pfleg.
Quoos, P., Bürogehilfe
Rahn, Emmi, Hilfspflegerin
Reinike, Toni, Oberpflegerin
Rengers, Helene, Pfleg.
Richter, K., Nachtwächter
Riebeth, Adolf, Dr., Direktor d. Landesanstalt
Ringmann, Ottilie, Pflegerin
Rogge, Frieda, Pfleg.
Rogge, Willy, Pfleger
Roppel, Johann, Arb.
Rossow, Frieda, Pfleg.
Rothe, Ad., Hausmeister
Säger, A., Hilfspflegerin
Sagner, Otto, Wärter
Sasse, Martha, Hilfspflegerin
Sauer, Karl, Pfleger
Sauert, Frieda, Waschmädchen
Sawinski, M., Pflegerin
Schäfer, A., Pflegerin
Scheja, Anna, Köchin
Schmidt, Karl, Pfleger
Scholz, Martha, Pfleg.
Schott, Wilh., Dr. med., Oberarzt
Schreiber, Frieda, Pfleg.
Schröder, Otto, Pfleger
Schubert, Emil, Wärter
Schuder, Rich., Schuhmacher
Schugk, Otto, Dreher, Gebäude FW
Schulz, Hedw., Pflegerin

Schulze, W., Dr. med., Oberarzt
Schwung, K., landw. Arb.
Siedel, Moritz, Kutscher
Spliedt, W., Dr. med., Oberarzt
Springmann, Friedrich, Kutscher
Starke, O., Schuhmacher
Stoer, Rich., Bauführer
Störzel, Alma, Oberwäscherin
Szepanski, Just., Wwe.
Tank, Anna, Pflegerin
Taube, Emil, Schlosser
Teuber, Gertrud, Hilfspflegerin
Thederan, R., Pfleger
Theiß, E., Oberwärter
Thiede, Martha, Hilfspflegerin
Thiel, Eva, Pflegerin
Thimm, Ernst, Pfleger
Thomanek, B., Pflegerin
Tiede, Martha, Pfleg.
Tiemann, Elfr., Wwe.
Timm, Karl, Arbeiter
Timm, Paul, Former
Trieloff, M., 1. Köchin
v. Trzebiatowski, M., Pflegerin
Unrau, Herm., Pfleger
Urban, Maria, Pfleg.
Biedenz, Fr., Dr. med., Direktor a. d. Landesanstalt
Biedenz, Franziska, unverehelicht
Vogel, Marie, Pflegerin
Wargowski, Ernst, Arb.
Weigand, A., Kutscher
Weiß, Lina, Pflegerin
Wenger, Rudolf, Viehmeister
Wenzel, Hedwig, Pfleg.
Wilke, Agnes, Pflegerin
Wirsbitzki, A., Arbeiter
Wirsbitzki, Rosal., Wwe.
Wittke, Wilh., Landwirt
Wordelmann, A., Wwe.
Wundtke, A., Pflegerin
Wuthe, Fr., Maschinenmeister
Zache, Gertrud, Hilfspflegerin
Zeh, Erna, Lernpflegerin
Zetzl, Berta, Pflegerin
Zimmermann, Selma, Pflegerin

Wittstocker Gäßchen

(unbebaut)

Wollenweberstraße

2 Blume, Rob., Kaufm.*
Bischoff, Ewald, Hilfsschlosser
Franke, Wilh., Kontorist
Holzapfel, Fritz, Buchhändler
Meyer, Gust., Schuhm.
Schmidt, Magdalene, geb. Backes, Wwe.
Schmidt, Paul, Elektrotechniker
Zieger, Else, verehel.
Ziska, Heinr., Fleischer

3 Stubbe, Paul, Kaufmann, Berlin
Astoria, Kabarett
Freiberg, Elise, Arb.
Garnatz, Otto, Sattler
Jorich, Paul, Varietétheaterdirektor
Köhn, Franz, Restaurat.
Möllnitz, H., Schneider

4 Rast, Paul, Bäckermstr.
John, Martha, verehel.
Michaelis, Aug., Wwe.

5 Nimmich, Friedrich, Fleischermeister
Gattschau, Anneliese, Stenotypistin
Gattschau, B., Witwe
Habedank, J., Schneider
Hildebrandt, Aug., Wwe.

6 Gürgens, Paul, Zigarrenfabrikant
Köhler, Rudolf, Modelltischler
Neser, G., Handlgsgeh.
Neumann, E., Schuhm.
Neumann, Karl, Arb.

7 Voigt, K., Kaufmann*
Bönigk, Frieder., Wwe.,
Brunz, Ernst, Stellm.
Grube, Wilhelm, Arb.
Hoffmann, R., Schuhm.
Kellermann, F., Lehrerin
Konitzer, Franziska, Arb.
Konitzer, Paul, Stellm.
Schemmel, B., verehel
Wiese, F., techn. Eisenbahn-Obersekretär

8 Schemmel, Wilhelm, Rathenow
Lindner, Wilhelm, Arb.
Suhle, Johanne, Arb.
Tebling, Herm., Schuhmachermeister

9 Schemmel, Wilhelm, Rathenow
Göhre, Elise, Lageristin
Göhre, Julius, Sattler
Lichterfeld, W., Friseur
Schuder, O., Ofenformer

10 Voigt, K., Kaufmann*
Graf, Agnes, Wwe.
Graf, Joh., Klempner
Graf, Paul, Elektriker
Schnitt, Lina, verehel.
Wieseler, Fritz, Tischler

11 Thom, Wilhelm, Arb.
Bathe, August, Arbeiter
Deter, Sophie, Wwe.
Haase, K., Steindrucker
Haase, Luise, Kontoristin
Hetsch, Helene, Wwe.
Kfienzyk, Benno, Arb.
Schröder, Rob., Former
Specht, Friedrich, Arb.
Thom, Ernst, Gärtner
Thom, Richard, Former

12 Sehrbunt, August, Töpfermeister
Dähne, Willy, Elektriker
Klose, Martha, verehel.
Klose, Paul, Elektriker
Köhler, Karl, Arbeiter
Müller, Aug., Reisende
Wilhelm, E., Maurer

13 Hünicke, Th., Invalide
Breithor, Emma, Arb.

14 Lüdicke, Albert, Kutscher
Adler, Marie, Wwe.
Dübel, Herm., Schlosser
Menzel, Frz., Schleifermeister

15 Hünicke, Emil, Vorkosthändler
Gille, Max, Kaufmann
Lenz, Helene, Arbeiterin
Lüdecke, Wilh., Schlosser
Severin, Gottlieb, Privatmann
Sommerfeld, E., Gärtner
Wilde, Paul, Arbeiter

16 Runge, K., Buchdrucker*
Bogun, G., unverehel.
Herzog, Herm., Maler
Herzog, Wilhelm., Wwe.
Kögler, Wally, Arb.
Nünnecke, Albert, Arb.
Nieke, Martha, Arb.

17 Pahlow, H., Kolonist*
Düsterwald, W., Lagerverwalter
Posegga, Adolf, Arb.
Schnelle, Gertrud, Arb.

18 Eisenmenger, Albert, Tischler, Fleischwarengeschäft
Eisenmenger, O., Mag.-Obersekretär

19 Stadtgemeinde

20 Stadtgemeinde
Benz, Gustav, städt. Arb.
Schulz, Max, Arbeiter
Schwarzenstein, Ida, Witwe
Schwarzenstein, Max, Arbeiter
21 Hamer, Wilhelm, Arb.
Hamer, Ernst, Dreher
Lücke, B., Stenotypistin
Lücke, Rudolf, Schiffer
Wendt, Wilhelm., Wwe.
Wilken, Friedrich, Arb.
22 Mentzel, Paul, Schlosser
Altenkirch, P., Schlossermeister
Ihlefeldt, F., Näherin
Ihlefeldt, Friedr., Arb.
Köpp, O., Oberpostsekr.
23 Mentzel, P., Schlosser*
Bertz, Auguste, Wwe.
Knönagel, E., Schneider
Marschner, Karl, Pens.
Schwenk, Luise, gesch.
Schwenk, Wilhelm, Arb.
24 Schenks Erben
Geldmacher, Adolf, Korrektor
Nespithal, Marie, Wwe.
Pott, Adolf, Zigarrenmacher
Pott, Paul, Schlosser
25 Weinholz, H., Tuchm.
Romeikat, Minna, Arb.
Schulze, Auguste, Wwe.
Schulze, Paul, Schlosser
26 Dorenburg, Daniel, Maurerpolier
Dorenburg, E., Klempn.
Gebauer, Wilhelm, Arb.
27 Merkel, August, Arb.
Gohl, Luise, Wwe.
Kleinke, Otto, Arbeiter
Merkel, Erich, Elektriker
Merkel, Karl, Walzer
28 Böhme, Friedr., Landw.
Böhme, Martha, unv.
Fuchs, Erich, Dreher
Fuchs, Gustav, Töpfer
Fuchs, Willi, Friseur
Hildebrandt, Gg., Eisenbahn-Betriebsassistent
Schuster, Rud., Bäcker
29 Juneck, Karl, Werkmstr.
30 Walter, Gustav, Vollziehungsbeamter a. D.
Walter, A., Schneiderin
Walter, Ernestine, Verk.
Walter, Selma, Putzverkäuferin
31 Hoffmann, Oskar, Handelsmann*
Bethke, B., Schlosser
Faeke, Fritz, Kutscher
Grabner, Paul, Arbeiter
Hölh, Ernst, Schlosser
Lüth, Hermann, Tischler
Schöning, P., Invalide
32 Sabow, Otto, Böttcher
Franke, Fr., unverehel.
Koch, Martha, verehel.
Kochseder, Marie, geb. Paul, verehel.
Meinecke, B., Klempnermeister
33 Zolls Erben
Brebeck, Erich, Schlossermeister
Ilgas, Robert, Arbeiter
Marutz, Karl, Arbeiter
Raabe, Franz, Schlosser
Schütze, Anna, Weißnäherin
34 Königsberg, Helene, unverehelicht
Königsberg, Wilhelmine, unverehelicht
Trembich, Ernst, Techn.
37 Tau, Bernhard, Schuhmachermeister*
Görne, Louis, Schuhmachermeister
Woldt, Erich, Arbeiter
38 Krieg, Emma, Wwe.
Kaschulla, R., Schlosser
Krieg, Alfred, Kaufm.
Krieg, Emma, Wwe.
38b Freyther, E., Meistergehilfe
Freyther, Karl, Silberschmied
Grüneberger, P., Steindrucker
Schönfeldt, Anna, Wwe.
39 Meidel, Fritz, Fleischermeister*
Deblitz, Fritz, Schriftf.
Gose, Gustav, Privatier
Wallbruch, Agnes, Telegraphengehilfin a. D.
Wappler, O., Schneider
40 Holste, Wilh., Schuhmachermeister
Drewicke, Ernst, Arbeiter
Drewicke, Selma, Wwe.
Samt, Elias, Kaufmann
Vogt, Klara, Arbeiterin
41 Rosenthal, E., Kaufm.
41a Meidel, P., Fleischermeister
Ericke, Hermann, Pol.-Betriebsassistent
Fähndrich, Ant., Wwe.
Gappe, Frieda, Verk.
Weinandt, Heinr., Buchh.
41b Pfeiffer, H., Privatiere
König, Else, Kontoristin
Preik, Otto, Kaufmann
Westermann, P., Musiklehrer
Wolf, Richard, Holzbildhauer
41d Abesser, P., Eisenb.-Bediensteter
Barth, Friedrich, Postschaffner
Borchert, Erw., Musiker
Heckert, Gustav, Fischer
Klein, Bruno, Schuhm.
Schneider, Rich., Müller
Steinborn, K., Zimmermann
42 Beau, Ernst, Privatm.
Beau, Charlotte, unv.
Nein, Fritz, Ober-Postsekretär
Rakowsky, W., Schlosser
43 Kläre, Karl, Arbeiter
Droske, Karl, Arbeiter
Engelbrecht, M., Wwe.
Lindow, Wilh., Arbeiter
44 Zeitz, Gustav, Maler
Friedel, August, Arb.
Kuska, Franz, Arbeiter
Schwarz, A., verehel.
Wille, Gustav, Arbeiter
Zeitz, A., Schriftsetzer
45 Eggert, Karl, Meister
Altenkirch, Willi, Arb.
Neumann, Otto, Arb.
Trendel, Wilh., Maurer
46 Opitz, Elise, Wwe.
Kath, Otto, Versicher.-Beamter
Klatt, Albert, Arbeiter
Klatt, Reinh., Schaffner
Laqua, Joh., Schlosser
Laqua, Karl, Kutscher
Opitz, Herm., Schlosser
Saul, Kurt, Schlosser
Schmidtke, Friedr., Arb.
Schmidtke, Herm., Kernmacher
Sternkiker, E., verehel.
Wilhelm, E., unverehel.
Ziehm, Emma, Wwe.
47 Schulze, Georg, Bäcker
Bartel, Hans, Tischler
Kempa, Wilhelmine, Dienstmädchen
Steindorf, W., Schriftf.
48 Dähne, A., Tapezierer
Dähne, M., Schneiderin
Dähne, Otto, Tapezierer u. Dekorateur
Liepe, Hermann, Stellm.
49 Riese, Karl, Arbeiter
Fischer, Karl, Schuhm.

Langerwisch, Wilh., Arb.
Lemcke, Alb., Dampferbesitzer
Leue, Anna, unverehel.
Rüthnick, W., Schmied
Wernitz, Herm., Maurer
50 Hildebrandt, Hub., Holzbildhauer
51 Schweitzer, Johannes, Schneidermeister
Greiner, Aug., verehel.
Großmann, Gustav, Drechsler
Habedank, Herm., Arb.
Heise, Rudolf, Arbeiter
Jury, Paul, Landwirt
Kanthack, F., Schneidemüller
Lewandowski, B., Stellm.
Schaare, Friedr., Arb.
Senf, Gustav, Arbeiter
52 Gieses Erben
Bettin, Wilhelm, Arb.
Erdtmann, Paul, Weißgerber
Hirschmann, B., Arb.
Koch, Ida, verehel.
Lindner, Wilh., Weißgerber
Neuschel, Auguste, gesch.
Stortz, Herm., Korbm.
Zimmermann, Martha, Witwe
53 Kannewurf, Henriette, Witwe
Friesicke, Karl, Arbeiter
Geßler, Gustav, Schuhmachermeister
Jettkant, Lina, Wwe.
54 Matzeit, Gust., Kaufm.*
Bräkow, F., Handlgsgeh.
Cohn, Martin, Kaufm.
Dahse, Franziska, Wwe.
Dippner, Rud., Kaufm.
Köhler, Martin, Steuerinspektor
Labod, Paul, Arbeiter
Schöning, Gust., Kohlenhändler
Schulz, Martha, Wwe.
Wißner, Otto, Kupferschmied
55 Eichstädt, Herm., Vorkostgeschäft
Wolf, Ernst, Schriftf.
56 Schentke, K., Oberbriefträger a. D.
Herm, Gustav, Arbeiter
Kühne, Karl, Arbeiter
Thurm, Emma, geborene Henning, Stütze
57 Wiesike, J., offene Handelsgesellschaft*
Eilert, Max, Arbeiter
Gauert, Ernst, Arbeiter
Gauert, Karl, Arbeiter
Kolske, J., Weißgerber
Pötter, Juliane, Wwe.
Richter, Friedr., Oberpostschaffner
Sakowski, Johann, Arb.
58 Wiesike, J., offene Handelsgesellschaft*
Behrends, E., verehel.
Bellin, Friederike, Wwe.
Bluhm, Karl, Steinmetz
Gayda, Martha, verehel.
Hinze, Friederike, Wwe.
Schuppe, W., Schlosser
Specht, Hermann, Anstreicher u. Lackierer
Thüm, Marie, Wwe.
Weide, Anna, Wwe.
59 Wiesike, J., offene Handelsgesellschaft*
Haacker, M., Tapezierer
Hildebrandt, A., Kutscher
Kühnert, Paul, Arbeiter
Lichny, Amalie, unverehelicht
Pawlowski, Franz, Maschinist
Schubotz, Otto, Schlosser
60 Wiesike, J., offene Handelsgesellschaft*
Hoffmann, E., Schlosser
Kloß, Bruno, Büfettier
Kloß, Willi, kaufm. Angestellter
Schäfer, Albert, Bäcker
Stender, Hugo, Arbeiter
Ulbricht, Karl, Maler
61 Wiesike, J., offene Handelsgesellschaft*
Bottermund, Ida, Wwe.
Enders, Frz., Restaurat.
Grabowski, Martin, Schaffner
Karow, Martha, Wwe.
Klietmann, Charlotte, Kontoristin
Klietmann, Mathilde, Witwe
Kunze, F., Kranführer
Lehmann, Aug., Revisor
Lehmann, Gertrud, Fürsorgerin
Nielebock, Hedw., Wwe.
62 Priebe, Karl, Privatm.
Sommer, Albert, Filzschuh- und Pantoffelfabrik
63 Kuhlmann, Alb., Fischer
Dannhauer, Herm., Arb.
Mischor, Johann, Arb.
Oelze, Otto, Schmied
Sternkiker, Israel, Handelsmann
64 Herbst, Richard, Tapezierer u. Dekorateur
Grünthal, Fritz, Schmied
65 Grunwald, O., Schmied
Augennadel, Willi, Arb.
Braune, Fritz, Arbeiter
Busse, Agnes, unverehel.
Deterling, E., Schmied
Deterling, Marie, Wwe.
Heise, Elise, unverehel.
Mücke, M., unverehel.
66 Bauschke, Ed., Schleifer
Bauschke, Erich, Maurer
Bock, E., Maschinenarb.
Dombrowski, Martin, Werkhelfer
Gutjahr, Paul., Wwe.
Nennhaus, A., Klempner
Nennhaus, W., Schlosser
Voigt, R., Postschaffner
67 Etzien, A., Hausdiener
Etzien, Karl, Elektriker
Hintze, Otto, Kaufmann
Marschel, Paul, Kraftwagenführer
Röper, Agnes, Wwe.
Volbert, Gustav, Arb.
Woitkowiak, M., Wwe.
68 Loehnert, F., Böttchermeister
Bäricke, Herm., Maurer
Bäricke, Hermann, Arb.
Bäricke, Marie, Wwe.
Habedank, Otto, Photograph
Schmidt, Marie, Wwe.
69 Hoffmann, Oskar, Arb.*
Gloger, Georg, Dreher
Ladewig, Hel., unverehel.
Lochmann, E., Näherin
Schöning, Amal., Wwe.
70 Hoffmann, Oskar, Arb.
Hoffmann, W., Tischler
71 Klocke, Hel., unverehel.
Kurz, Rich., Kaufmann
Pritzkow, Karl, Schlosser
Schmidt, Marg., verehel.
Siedow, Marie, Wwe.

Wredowplatz

1 Wredowschule
Graßmann, Otto, Hausmeister
Kuh, Wilh., Kunstmaler
2 Neust. Knaben-Bürgerschule
Kuhlmey, F., Hausmstr.
Kuhlmey, H., Schlosser

3 Wartmann, Karl, Konditor*
Ehrenreich, Klara, unverehelicht
Gutberlet, Friedr., Reg.-Bauführer
Hoyer, Wilhelm, Garderoben-Inspektor
Linstädt, W., Lithograph
Pfeifenschneider, Erich, Kaufmann
Stute, Gottfried, Bankbeamter
Stute, Richard, Mag.-Oberinspektor
Thal, Johanna, Lehrerin
Thal, Maxim., Mittelschul-Rektor

Wredowstraße

1 Klauser, Albert, Kaufmann*
Dittmar, W., Schlosser
Grimm, Melitta, Verkäuferin
Ihlefeldt, Max, Kellner
Kalkreuth, Bruno, Obstzüchter
Rex, K., Vollziehungsbeamter
Richter, Friedrich, Invalide
Schleth, Fritz, Kutscher
Stephan, Friedr., Zimmermann
2 Schlunke, August, Zimmerpolier
Böhme, Kurt, Schlosser
Gräff, Georg, Schlosser
Hennings, Ernst, Maler
Jacob, Ernst, Schlosser
Kluge, H., Hausdiener
Kluge, Willi, Musiker
Kolbe, Ernst, Elektromonteur
Liesecke, Albert, Handlungsgehilfe
Schmidt, Franz, Arb.
Schubotz, Otto, Arbeiter
Schulz, P., Verw.-Geh.
Schulze, Wilhelmine, Witwe
3 Diederich, Erich, Bäckereibesitzer
Backasch, Franz, Elektromonteur
Brennecke, Willi, Hilfsmonteur
Diederich, Wilh., Arb.
Diederich, Wilhelm, Friseurgehilfe
Fränkler, G., Gärtner
Heese, Herm., Tischler
Hellmiß, Joh., Wagenführer
Liborius, Albert, Arb.
Meier, Auguste, Wwe.
Otto, Karl, Schuhmacher
Pohl, Klara, verehel.
Protz, Friedr., Arbeiter
Saur, Heinr., Maurer
Schulz, Willi, Kaufm.
4 Kärsten, Emil, Invalide
Bratke, Friedr., Sattler
Hebler, Willi, Schlosser
Huf, Marie, Näherin
Kärsten, Hedwig, Arb.
Krosegk, E., Metallarb.
Krosegk, E., Bürogeh.
Petitjean, G., Schneider
Schmidt, Karl, Klempner
Steffen, Friedrich, Leitungsaufseher
5 Bürecke, Helene, Wwe.
Altmann, F., Schmied
Betrie, Julius, Arbeiter
Bürecke, A., Schneider
Hoefchen, Paul, Friseur
Hoefchen, Wilhelmine, Witwe
Meth, Karl, Schlosser
Sauer, Bruno, Lokomotivführer
Stoeßel, Hedwig, Wwe.
Zeuse, Erich, Chauffeur
Ziegler, Hermann, Pol.-Wachtmeister
6/7 Fuchs, A., Filz- u. Lederschuhwaren-Fabrik, Inh. Gustav u. Eugen Loewenheim
8/9 Hanf, Hugo, Kaufm.*
Gladig, Franz, Kutscher
Hanf, Hugo, Holz- u. Kohlenhdlg.
10 Greppert, Walt., Kaufmann*
Gundka-Werk, Vereinigte Blechspielw.-Fabr., G. m. b. H.
Leupold, G., Werkmstr.
10a König, H., Honigkuchen-, Waffel- u. Keksfabrik
11 Adler-Brauerei, Dirr & Co.*
Bethge, Fritz, Arbeiter
Ebers, Wilh., Schlosser
Friedrich, F., Pensionär
Glaubitz, Hans, Kaufm.
Goldberg, Karl, Buchbinder
Hahn, Paul, Tapezierer
Haufe, Auguste, Wwe.
Heyne, Herm., Böttcher
Köckert, Franz, Fleischer
Köckert, Franz, Tischler
Köckert, W., Werkzeugmacher
Patz, Karl, Gärtner
Rahne, August, Töpfer
Rahne, Berta, Arb.
Richert, Hellm., Schlosser
Riebe, Paul, Arbeiter
Schächter, Wilhelmine, Witwe
Schulz, Emma, Wwe.
Schulz, Max, Elektromonteur
12 Latzke, Marie, Wwe.
Behrendt, Herm., Dreher
Bringe, Alfred, Maler
Hielscher, H., Schmied
Krause, M., Ausbesserin
Krüger, Friedrich, Arb.
Krüger, Pauline, Wwe.
Latzke, Wilhelm, Arb.
Petermann, Otto, Schiffbauer
Roloff, Paul, Schmied
Schulze, Karl, Zigarrenmacher
Seifert, Max, Dreher
Zabel, Franz, Maurer
13 Bernhardt, Otto, Zuschneider
Bernhardt, Karl, Mag.-Inspektor
Bünemann, M., Eisendreher
Friesicke, Gust., Schmied
Hirschbrich, M., Wwe.
Höllner, Adolf, Arbeiter
Hummel, Berta, Arb.
Hummel, Rob., Zimmermann
Kriesche, M., verehel.
Lehmann, Aug., Wwe.
Lehmann, H., Tischler
14 Schragow, R., Tischler
Berkowsky, Otto, Arb.
Drömer, Wilhelm, Arb.
Haueis, Joh., Dienstmädchen
Jacob, Fritz, Arbeiter
Knitter, Marie, Wwe.
Köhler, Adolf, Korbm.
Konrad, Friederike, verehelicht
Konrad, M., Maschinist
Krause, Herta, unverehelicht
Krause, Ida, Wwe.
Wagner, Ad., Former
Wallek, Agnes, Arb.
15 Kernchen, Gotth., Arb.
Giese, Otto, Schlosser

Giese, Wilh., Maurer
Heise, Franz, Arbeiter
Heusler, Erich, Kaufm.
Mewes, Friedr., Arb.
Mewes, Lisbeth, Arb.
Michaelis, August, Arb.
Rothner, P., Schlosser
Wuthenow, W., Kaufm.
Zastrow, E., Schneider
16 Geldner, E., Bierfahrer
Braune, Wilhelmine, Witwe
Funk, Heinr., Arbeiter
Fußgang, Franz, Hilfsmonteur
Fußgang, Joseph, Heizer
Gebauer, Gustav, Feuermann
Grasow, Hedw., verehel.
Najark, Ernst, Straßenbahnschaffner
Najark, Friedrich, Arb.
Post, Wilhelm, Arbeiter
Ruppin, W., Rangierer
Transelt, Max, Werkhelfer
Wagner, Paul, Arbeiter
17 Pieritz, Gust., Musiker
Gebauer, Josepha, Wwe.
Huhn, August, Arbeiter
Krause, O., & A. Leue, Dampfvulkanisat. 🛏
Nagel, Fritz, Arbeiter
Nagel, G., Schuhmacher
Rönz, August, Fleischer
Schmidt, Fritz, Dreher
Schmidt, W., Schleifer
Zerm, Erich, Dreher
Zerm, Friedr., Arbeiter
Zimmann, Karl, Arb.

Zanderstraße

1 Brandenburger Städtebahn A.-G.
Bode, Adolf, Eisenb.-Ingenieur
Hennig, Kurt, Kaufmann
Hennig, Wilh., Oekonom
Köppe, Robert, Oberbahnhofsvorsteher
Müller, W., Bau-Ing.

Ziegelstraße

1 Schulz, Friedr., Arb.
Schulz, Martha, Arb.
2 Fleischer, Albert, Arb.
Bloh, Theod., Vergolder
Lüdicke, Paul, Arbeiter
Nadler, A., Maschinist
Walter, Wilhelm, Arb.
3 Krüger, Ernst, Arb.
Engelmann, W., Arb.
Heidemann, Alw., Wwe.
Krone, Gustav, Arb.
Müller, Willi, Arbeiter
Riemann, Aug., verehel.
Schmidt, Willi, Tischler
4 Meyer, Emma, Näherin
Friedrich, E., Schleifer
Höpfner, Minna, Wwe.
Krause, Fritz, Gerber
Meyer, Ad., Schlosser
Schmidt, Else, Arb.
Schmidt, Marie, Wwe.
Schultze, Albert, Arb.
Ziegel, P., Posamentier
5 Hirschmann, Louis, Arb.
Hirschmann, Willi, Arb.
6 Stadtgemeinde
Döring, Jakob, Arbeiter
Hinze, Erich, Arbeiter
Hübner, Anna, Wwe.
Husemann, Berta, Wwe.
Keltz, Herm., Dachdecker
Krentz, Fritz, Arbeiter
Liebener, Karl, Arbeiter
Müller, Erich, Arbeiter
Suleck, Pauline, Wwe.
Szuchar, P., Klempnermeister
Wolter, Fritz, Arbeiter
7 Stadtgemeinde
Buchholz, Emma, Wwe.
Görtz, Hermann, Arb.
Mattschall, Erich, Arb.
Mattschall, P., Klempn.
Mattschall, Willi, Arb.
Rülicke, Gottl., Musiker
Späthe, Anna, Wwe.
Späthe, H., Weißgerber
Späthe, Martha, Stütze
8 Stadtgemeinde
Baum, Willi, Arbeiter
Betge, Wilhelm., Wwe.
Köppen, Otto, Arbeiter
Lüdecke, Marie, verehel.
Noack, Erich, Arbeiter
Pölk, August, Arbeiter
Reimer, E., Handelsm.
11 Garfs, Herbert, Kaufm.*
Hamann, Elisabeth, gesch.
Neumann, Karl, Arb.
Sommer, Otto, Portier
12 Meinicke, Karol., Wwe.*
Golsch, Hugo, Zigarrenmacher
13 Zeh, Paul, Dreher
Bleichstein, Aug., Wwe.
Gobel, Elsbeth, Wwe.
Kraatz, Wilhelmine, Arbeiterin
Lange, Otto, Arbeiter
Seeger, Friedrich, Arb.
14 Garfs, Herbert, Kaufm.*
Merten, Karl, Handelsmann
Woischke, Fritz, Arbeiter
Woischke, Gustav, Hausdiener
Woischke, Wilhelm, Arb.
15 Nilges, O., Rentenempf.
Tietze, Max, Stellm.
Ziem, Willi, Bäcker

Ziesarer Landstraße

1 Landhaus Patz
Hanitzsch, Fr., Chauffeur
Krahn, Wilh., Gärtner
Patz, Franz, Fabrikbes. (im Sommer) 🛏
1a Patz, Franz, Fabrikbesitzer
Rietz, Ernst, Tischler
2 Stadtgemeinde
Neumann, Emma, Wwe.
3 Lubitz, Mich., Gärtner
Lubitz, Alfred, Landwirtschaftsgehilfe
4 Lubitz, Adolf, Obst- und Gemüsehändler
Cierpinski, P., Vertreter
Lubitz, Paul, Arbeiter
Lubitz, Rich., Obstzüchter
Schuhmann, E., Kaufm.
Techen, Martha, Wwe.
5 Brune, Friedr., Gärtnereibesitzer 🛏
6 Gärtnerei von Gaedicke
7 Turnerheim
Krause, Fritz, Tischler
Rieback, Herm., Rentier
9 Stadtgem. (Chausseehaus)
Hildebrandt, Alfred, Stadtförster
11 Paul, Otto, Architekt*
Dreyer, Marie, Hausangestellte
Gast, Emil, Feinschriftsteller, Staatsbeamter a. D.
Heymer, Ludmilla, Oekonomieratwitwe

Einwohner-Verzeichnis von Dom-Brandenburg

(nach Straßen geordnet).

Burghof

1 Havemann, Paul, Domküster
2 Wehse, Therese, Wwe.
Giese, Karl, Invaliden-Rentner
Wehse, A., Schneiderin
3 Oldenburg, Charlotte, Oberstleutnantwitwe
Schulze, E., Studienrat
4 Ziehen, Ludwig, Prof., Direktor der Ritterakademie, Domherr des Hochstifts (Domkapitels) zu Brandenburg
5 v. Förster, Sigismund, General d. Inf. a. D.
Pekrun, R., Studienrat
Willuhn, Martha, Wwe.
6 Heimann, O., Hausmstr.
Fehlhaber, H., Lehr. i. R.
Pohle, Margar., Krankenschwester
Reinecke, Else, Lehrerin
7 Ritterakademie
Pfeiffer, Otto, Hausinsp.
8 Küche d. Ritterakademie
Kähler, E., Vorsteherin
10 von Jagow, E., Oberpräsident a. D., Domherr des Domkapitels zu Brandenburg
von Poncet, Alice, Offizierwitwe
von Treskow, Wilhelm, Oberstleutnant a. D.
11 Rüthnick, P., Pastorwitwe
von Katte, Eleonore, Offizierwitwe
Knape, Karl, Portier

Burgweg

1 Brebeck, B., Droschkenbesitzer
Arnold, Karl, Arbeiter
Freier, Karl, Wächter
2 Hübener, Karl, Landw.
3 Neumann, Rud., Domorganist
4 Kähler, Friedr., Domstiftsoberinspektor
Neumann, Siegfried, Bankbeamter
5 Ziebart, Emil, Malermeister
Kluchert, Karl, Inval.-Rentner
Trotzer, Julius, Arb.

Domberg

(siehe Bergstr. a u. b)

Domkietz

1 Rahneberg, Paul, Bauunternehmer
Gothner, H., Schneiderin
2 Krüger, Fritz, Fischer.
Krüger, Adolf, Altsitzer
3 Engel, Martin, Steindrucker
Diedrich, Otto, Arbeiter
Engel, Heinrich, Elektromonteur
Falke, Bernhard, Arb.
Gottschalk, Gustav, Zimmermann
Gühlstorf, H., Tischler
Holzke, Wilh., Arbeiter
Leistner, K., Chemigraph
Schönfeld, Franz, Arb.
4 Baacke, Albert, Arbeiter
Arnswald, W., Tapez.
Baacke, Georg, Sattler
Guthke, Erich, Arbeiter
Klix, Otto, Arbeiter
Müller, Paul, Arbeiter
Specht, Willi, Arbeiter
Stahn, Artur, Bürogeh.
5 Schmidt, Aug., Fischer
Burdack, Wilh., Schmied
Schlung, Alfr., Polizei-Oberwachtmeister
6 Schüler, Karl, Fischer
Mette, Alb., Schiffbauer
7 Bredow, Rud., Rentner
Franke, Joseph, Arb.
Morgenstern, P., Schloss.
Schramme, Rud., Arb.
8 Bredow, Rud., Fischer
Piatscheck, Gustav, Arb.
Siedler, Marie, Aufwärterin
Trappe, Paul, Arbeiter
9 Behler, Eduard, Arb.
Buchholz, Wilh., Arb.
Hahn, Auguste, Wwe.
Klein, Therese, Witwe
Konitzer, Franz, Arb.
Schulze, Willi, Lackierer
Smeykal, Stanislaus, Lederfärber
10 Reimann, Paul, Werkmeister
Koppe, Friedr., Arbeiter
Reimann, Joh., Schmied
Sählbrandt, Edmund, Platzmeister
11 Döring, Aug., Wächter
Funke, Ida, unverehel.
Radeske, Otto, Dreher
Rehan, Karl, Müller
Schütze, Wilhelm, Arb.
Vogel, Joseph, Arbeiter
12 Schüler, Herm., Fischer
13 Woijack, Otto, Arbeiter
Ahlert, Anna, Wwe.
Baruth, Karl, Arbeiter
Diedrich, Rich., Steindrucker
Duhm, Otto, Dreher
Geye, Fritz, Arbeiter
Grothe, Otto, Schlosser
Hertel, Anna, Arbeiterin
Hübener, Max, Schiffbauer
Marder, Hermann, Arb.

Scheyba, Johann, Arb.
Zimmermann, Friedrich, Arbeiter
14 Fleschner, Karl, sen., Fischer
Fleschner, Karl, jun., Fischer
Hintze, Karl, Arbeiter
Jonas, Friedr., Arbeiter
15 Ludwig, Karl, Arbeiter
Bertling, Aug., Schuhm.
Bertling, Otto, Arbeiter
Hübener, Marie, Wwe.
Lehmann, Wilh., Arb.
Mochert, Hermann, Arb.

Domlinden

1 Wilhelm, H., Droschkenbesitzer
Eggert, P., Autoführer
Jagielski, Ottilie, Wwe.
Königstedt, Luise, Arb.
Kriebel, Math., Wwe.
Lehmann, G., Schlosser
Säger, Karl, Arbeiter
Sauer, Albert, Tischler
Siedow, Paul, Fleischermeister
Vogeler, Bernh., Arb.
Wassermann, Karl, Arb.
2 Hänsel, B., unverehel.
Gutschmidt, P., Musiker
Hack, Herm., Kapellmstr.
Reuscher, Julie, Wwe.,
Vogt, Joach., Studienrat
3 Schüller, Rud., Fischer
Halang, Rudolf, Divisionskürster i. R.
4 Kießler, K., Apotheker. Dom-Apotheke
5 von Bredow, Margar., Generalleutnantwitwe
Born, Paul, Schriftsetzer
Friesecke, Marie, Wwe.
Habedank, August, Arb.
von Heuser, Veronika, Offizierwitwe
Hillhagen, Anna, Privatbeamtin
Hillhagen, Joh., Bäckermeister i. R.
Janke, Thea, Oberstleutnantwitwe
Meistereck, K., Steward
Schumacher, Sophie, Witwe
Sommerfeld, Wilhelm, Kaufmann
6 Spitta, A., Wwe.
Meyer, Martin, Arb.
Spitta, Bernhard, Geschäftsführer
7/8 Baake, F., Gold- u. Politurleisten-Fabrik (Inhaber E. Rittershaus)
Hoppe, Franz, Kutscher
Makowski, G., Schlosser
Makowski, M., Wwe.
Rittershaus, Emil, Fabrikbesitzer, Landtagsabgeordneter
9 Gläßner, Gustav, Dr., Studienrat
Hamann, Bruno, Landschaftsgärtner
Heberer, Friedr., Arb.
Jödeke, K., Autoführer
Tomby, Gustav, Prof.
10 Müller, H., Bankier
Gildemeister, H., Postsekretär a. D.
11 Runge, Herm., Schuhmachermeister
Sandow, Emil, Tischler
12 Schüller, O., unverehel.
Hübener, Otto, Arbeiter
Stübing, Frz., Schlosser
13 Nielebock, K., Altsitzer
Giese, Georg, Kutscher
Roß, Hermann, Former
14 Gemeinde- u. Standesamt Dom-Brandenburg
Fröhling, Wilhelm, Gemeindevorsteher
Hübener, K., Beamt. i. R.
Kuban, Wilhelm., Wwe.
Nowack, Albert, Eisenbahnsekretär i. R.
15 Hecht, Ernst, Rentner
Hecht, Otto, Bäckermstr.
Hecht, Willi, Bäckermstr.
Schläfke, Gustav, Schausteller
16/17 Leppin, Alb., Tischlermeister
18 Schwarz, K., Prokurist
19 Kabelitz, Wilh., Weißgerber
Villwock, Willi, Kaufm.
20 Busse, Marie, Wwe.
Busse, P., Töpfermstr.
Engel, Otto, Arbeiter
Kratz, Frieda, Arbeiterin
Lippstreu, Franz, Arb.
Nitze, H., Weißgerber
21 Weißer, Henr., Wwe.,
Bölke, E., Putzmacherin
Bölke, Friederike, Wwe.
Fischer, August, Oberlandjäger a. D.
22 Wulff, Wilhelm, Oberlandjäger
Czernetzki, Johann, Arb.
Fischer, Ad., Ofensetzer
Krause, Aug., Ofensetzer
Michaelis, A., Schlosser
23 St. Petri-Hospital
Heise, Karoline, Wwe.
Kilian, Marie, Wwe.
Köppen, M., Näherin
Maaß, Emmy, unv.
Peuquitt, Paul, Wwe.
Quadfasel, Helene, Wwe.
Schiesing, K., Invalide
Starke, Auguste, Wwe.
Voigtmann, W., Wwe.
24 A. Tiede (Speicher)
25 von Loebell, Olga, unverehelicht
Steglich, Rich., Techn.
26 Domschule
Karsten, Ernst, Lehrer
Schade, Charlotte, Telegraphenassist. a. D.
Schade, Marg., Telegraphenassistentin
27 Speichert, Wilh., sen., Kaufmann
Fenske, Konrad, Arb.
Philipp, Minna, Arb.
Rettig, Julius, Rentner
Saegler, Max, Dreher
Schmidt, Marg., Musiklehrerin, Wwe.
Speichert, Willi, jun., Kaufmann
28 Lampe, W., Oberkellner
Lutter, Auguste, Wwe.
Meyer, Willy, Friseur
Schulze, Rudolf, Kaufm.
Trojandt, Otto, Landjägermeister
29 Lehmann, Reinhold, Bäckermeister
Richter, Fr., Reisender
Schorstein, Gg., Schmied
Siedow, Rich., Fleischer
Wernicke, Paul, Schuhmachermeister
Willberg, Bernh., Wwe.
30 Mahlow, H., Gärtner
Kuck, Agnes, Wwe.

Hevellerstraße

1 Drewes, Alb., Fischer
Ganzewig, F., Schlosser
Krüger, Willi, Stellm.
Raether, Konr., Eisenbahnarbeiter
Seeger, Karoline, Wwe.
2 Feye, Albert, Obergärtner
Fett, Ella, Wwe.
Fröbel, Albert, Stellm.

Krause, Ernst, Arbeiter
Manegold, O., Tischler
Schröder, Eduard, Arb.
3 Wolfgang, Eugen, Betriebsleiter
Becker, Friedr., Arbeiter
Bocksch, Karl, Schornsteinfegermeister
Dames, Alb., Arbeiter
Forst, Hubert, Kaufm.
Giese, Karl, Arbeiter
Haberer, W., Schlosser
Heise, Emil, Arbeiter
Holz, Paul, Arbeiter
Insel, Alb., Schiffbauer
Karthäuser, Helene, Arb.
Nowak, Stanisl., Arb.
Ring, Otto, Schlosser
Schwartz, Adolf, Bürovorsteher
Schwartz, Erna, Boot-Zentrale
Siggelkow, Rich., Dreher
Simon, Hermann, Bootbauer
Zorn, Herm., Schiffbauer
4 Brüse, Fritz, Lithograph
Beck, P., Postschaffner
Dieckmann, F., Schlosser
Fischer, Martha, Arb.
Freimuth, Wilh., Fischer
Grützmacher, Hermann, Arbeiter
Heilert, P., Reisender
Lewin, August, Tischler
Neumann, H., Werkmstr.
Pollähne, Wilh., Arb.
Rabbach, Fritz, Handschuhmacher
Schalow, Herm., Müller
Schwericke, Karl, Arb.
Utermark, Fr., Wwe.
Woltersdorf, Gg., Maler
5 Schüller, Rud., Fischer
Pohle, Karoline, Beamtenwitwe
Schüller, Fritz, Fischer
6 Hintze, Wilh., Fischer
Buchholz, Alfr., Werkmeister
Hintze, Luise, Wwe.
Kugeler, Ernst, Buchh.
Rapke, Paul, Händler
7 Gobel, H., Landwirt
Emden, Frieda, Wwe.
Euent, Auguste, Wwe.
Müller, Herm., Oberpostschaffner
Wehse, Otto, Lithograph
8 Rentamt d. Domkapitels von Derschau, Adolf, Oberstleutnant a. D.
9 Lietzmann, W., Fischer
Kiefer, Fr., Ingenieur, Geschäftsf. der Auto- u. Elektro-Gesellschaft m. b. H.
Scheerbarth, G., Oberpostsekretär
Sylvester, Reinh., Oberlandjäger

Krakauer Straße

57 Brandenburger Dampfsägewerk G. m. b. H.
Hanuschke, G., Fabrikbesitzer
58 Tiede, Emma, Wwe.
Liebeschütz, Edgar, Kaufmann
Liebeschütz, Gaston, Dr., Kaufmann
Reinwald, Theod., Arb.

St. Petri

1 Gaertner, Gg., Gärtner
Großmann, Auguste, Arbeiterin
Korn, Th., Maschinist
Kühne, Otto, Oberpostschaffner
Lindemann, Luise, Magistratsangestellte
Schumann, Luise, Wwe.
Thiede, Julius, Beamter a. D.
2 Krafft, P., Kaufm.
Bauer, Fr., Kaufmann
Dorka, Oskar, Oberschullehrer
Lindemann, Sophie, Predigerwitwe
Meinshausen, L., Wwe.
Tschenich, Rich., Kaufmann
Willkomm, Hans, Dr., Studienrat
3 Springer, Martha, Zigarrenhandlung
Böhm, Gottlieb, Arb.
Fischer, Fritz, Arbeiter
Hecker, Johann, Maler
Knönagel, Friedr., Arb.
Schlameuß, E., Müller
4 Körner, P., Dr. med., Sanitätsrat, Arzt
Müller, Friedr. Wilh., Ingenieur
6 Pfarrhaus
Brandies, O., Studienrat
Schott, Herm., Superintendent

Siedlung Luisenhof

Supply, Rud., Wasserbauobersekretär i. R.

KONDITOREI
CAFE

RÖWERT

TÄGLICH
KÜNSTLER-KONZERT

TEL. 468

Brandenburger Zeitung

Volksblatt
für Rathenow, das Havelland
und Zauch-Belzig

*

Amtliches Organ der städtischen Behörden von Stadt und Dom Brandenburg, Rathenow, Pritzerbe, Plaue und Kirchmöser sowie des Landratsamtes für den Kreis Westhavelland

*

Das beliebte Familien- und Anzeigenblatt

O. SIDOW & CO., BRANDENBURG
BUCHHANDLUNG UND VERLAG

Heimatliteratur

Fahrten ins Land

Ein heimatliches Wanderbuch in die weitere Umgebung von Brandenburg (Havel). Unter Mitarbeit von Pfarrer Lic. Kurt Holtz und Lyzeallehrer Karl Schlottmann. Herausgegeben von Erich Krebs. Mit zahlreichen Wanderkarten. Preis 1.50 Mark

Blätter für Heimatpflege

Herausgegeben vom Lehrer- und Lehrerinnenverein Brandenburg (Havel) E. V. 1., 2. und 3. Jahrgang. Preis des Jahrganges 1.50 Mark. Die Blätter erscheinen in zwangloser Folge

III.

Geschäfts- und Gewerbetreibende

Versicherungs-Gesellschaften und Agenturen

Marienberg-Restaurant

Brandenburg (Havel)

Inhaber: Johannes Köhler

Fernsprecher Nr. 987

Brandenburgs idyllischster Berg-Aufenthalt
Grosser Konzert-Garten mit schattigen Terrassen
Sommer- und Winter-Veranden im Blockhausstil, direkt an der Bismarckwarte und dem Kriegerdenkmal, inmitten des herrlichen Leueparks, gelegen
Prächtige Fernsicht über Stadt und Land - Im Winter Rodel- und Skisport - Wunderbare gesunde Höhenluft
Beste Verpflegung in Küche und Keller bei zivilen Preisen
Strassenbahn-Verbindung bis zum Fusse des Berges (Rote Linie)

GEBR. TIEDE

DEUTSCHE KEKS-WERKE

FERNSPRECHER NR. 154

*

Wir liefern seit über 25 Jahren
als Spezialitäten:

Keks in Rollen und Paketen
Marke Adler
Holländische Backwaren
Mischungen
vom Einfachsten bis zum Besten
Russisch Brot
Tannenbaum-Keks
Waffel-Fabrikate
in
anerkannt guten Qualitäten
Höchst prämiiert
auf allen beschickten Ausstellungen

*

BRANDENBURG
(HAVEL)

Modenhaus

PAUL SCHREPFFER

Inhaber: Otto Preik u. Fritz Köhler

BRANDENBURG ⟨Havel⟩

Hauptstraße 11–12 Fernruf 176

Bank-Konto: Brandenburger Bankverein
Postscheck-Konto: Berlin 27 822

Spezialhaus für vornehme Damenbekleidung

Mode- und Seidenwaren · Damen-Konfektion · Tischdecken · Gardinen

Erstklassige Maßanfertigung in eigenen Arbeitsstuben

Geschäfts- und Gewerbetreibende.

Aerzte

Praktische Aerzte

Dr. **Büttner, Rudolf,** Jakobstr. 38, ☎ 798, Sprechstunden 8½—10, 4½—6, außer Mittwoch

Dr. **Dittrich, Hans,** San.-Rat, St. Annenstraße 1, ☎ 1529, Sprechst. 8½—10, 3½—5

Dr. **Dubrow, Wilhelm,** San.-Rat, Altst. Markt 6, ☎ 497, Sprechst. 8—10, 3—4, außer Mittwoch

Dr. **Graudenz, Erich,** Ritterstr. 14, ☎ 1560, Sprechst. 8—9, 4—6, außer Sonnabend

Dr. **Therott, Richard,** San.-Rat, Abtstr. 6, Sprechst. 8—10, 4—5 am Sonnabend

Dr. **Körner, Paul,** San.-Rat, Dom, St. Petri 4, ☎ 217, Sprechstunden 11—12, ½4—½5

Dr. **Kroner, Max,** Reg.-Medizinalrat, Magdeburger Str. 1, ☎ 991, Sprechstunden 8½—10½, 4—5½, außer Sonnabend

Dr. **Kronheim, Otto,** Hauptstr. 59, ☎ 953

Dr. **Kruska, Karl,** Bauhofstr. 1, ☎ 774, Sprechst. 8—10, 4—6, außer Mittwoch

Dr. **Lambeck, Wolfram,** Jakobstraße 18, ☎ 937, Sprechst. 9—11, 4½—6, außer Sonnabend

Dr. **Löwenthal,** Reuscherstr. 6, Sprechst. 9—11, 4—½7

Dr. **Metz, Martin,** San.-Rat, Stadtschleuse 1, Sprechst. 8—10, 3—5

Dr. **Rohrschneider, Franz,** San.-Rat, Neust. Markt 31, Sprechstunden 9—10, 4—5½

Dr. **Schlieter, Paul,** San.-Rat, Jakobstraße 40, ☎ 254, Sprechst. 8—10, 4—6

Dr. **Schneider, Max,** Kreisarzt, Medizinalrat, Altst. Markt 4, ☎ 730

Dr. **Schönfeld, Otto,** Am Salzhof 1, ☎ 896, Sprechst. 8—10, 4—6 am Dienstag, Donnerstag und Sonnabend

Dr. **Schwarz, Walter,** Nikolaiplatz 5, ☎ 632, Sprechst. 8—10, 5—6, außer Donnerstag und Sonnabend

Dr. **Spitta, Albert,** San.-Rat, Grabenstraße 5, ☎ 405, Sprechst. 8½—10, 5—6

Dr. med. **Sturm, Hans-Hermann,** Assistenzarzt am Stadtkrankenhaus, Bergstr. 6, ☎ Nebenanschluß 12

Dr. **Zimmermann, Fritz,** Hauptstraße 11, ☎ 929, Sprechstunden 8½—10, 5—6, außer Sonnabend

Fachärzte

Augenkrankheiten

Dr. **Haase, Gottfried,** Schützenstraße 1, ☎ 986, Sprechstunden 9—11, 4—6, außer Sonnabend

Dr. **Meyer-Schlitte,** San.-Rat, St. Annenstraße 25, ☎ 448, Sprechst. 9—11, 4—6, Sonnabend 9—11

Dr. **Walther,** Generaloberarzt, Havelstr. 2, ☎ 957, Sprechst. 9—11, 4—6, außer Sonnabend

Chirurgie

Dr. **Appel, Kurt,** San.-Rat, Chefarzt des Krankenhauses, Havelstr. 1, ☎ 265

Dr. **Bloßfeldt, Erich,** Bauhofstr. 39, ☎ 854, Sprechstunden 9—11, 4—5½, außer Mittwoch und Sonnabend

Dr. **Derlin, Paul,** Generaloberarzt, Chefarzt des St. Pauluskrankenhauses, Walther-Rathenau-Platz 10, ☎ 369, Sprechst. 9—10, 4—6½, außer Mittwoch und Sonnabend

Dr. **Duncker, Friedrich,** Hauptstraße 4, ☎ 1025, Sprechst. 9—11, 5—7, außer Mittwoch und Sonnabend

Frauenkrankheiten

Dr. **Appel,** San.-Rat, Chefarzt u. Chirurg des Krankenhauses, Havelstraße 1, ☎ 265

Dr. **Bloßfeldt, Erich,** Bauhofstr. 39, ☎ 854, Sprechst. 9—11, 4—5½, außer Mittwoch und Sonnabend

Dr. **Braun,** Röntgenarzt am Kasseninstitut, Jungfernsteig 9, Sprechst. Montag, Mittwoch, Freitag 10—12, Dienstag, Donnerstag, Sonnabend 3—5, Privatwohnung: Schillerstr. 4, pt., ☎ 935

Dr. Frau **L. Friesicke,** Katharinenkirchplatz 1, ☎ 717, Sprechst. 9—10, 4—5, außer Donnerstag

Dr. **Lau, Karl,** Jungfernsteig 3, ☎ 956, Sprechst. 9—10, 2—3, außer Mittwoch und Sonnabend

Dr. **Sittner, Arthur,** Hauptstraße 72, ☎ 507, Sprechst. ½9—11, 4—5½

GEBR. TIEDE

DEUTSCHE KEKS-WERKE

FERNSPRECHER NR. 154

*

Wir liefern seit über 25 Jahren
als Spezialitäten:

Keks in Rollen und Paketen
Marke Adler
Holländische Backwaren
Mischungen
vom Einfachsten bis zum Besten
Russisch Brot
Tannenbaum-Keks
Waffel-Fabrikate
in
anerkannt guten Qualitäten
Höchst prämiiert
auf allen beschickten Ausstellungen

*

BRANDENBURG
(HAVEL)

Modenhaus

PAUL SCHREPFFER

Inhaber: Otto Preik u. Fritz Köhler

BRANDENBURG ⟨Havel⟩

Hauptstraße 11–12 Fernruf 176

Bank-Konto: Brandenburger Bankverein
Postscheck-Konto: Berlin 27 822

Spezialhaus für vornehme Damenbekleidung

Mode- und Seidenwaren · Damen-Konfektion · Tischdecken · Gardinen

Erstklassige Maßanfertigung in eigenen Arbeitsstuben

Geschäfts- und Gewerbetreibende.

Aerzte

Praktische Aerzte

Dr. **Büttner, Rudolf,** Jakobstr. 38, ☎ 798, Sprechstunden 8½—10, 4½—6, außer Mittwoch

Dr. **Dittrich, Hans,** San.-Rat, St. Annenstraße 1, ☎ 1529, Sprechst. 8½—10, 3½—5

Dr. **Dubrow, Wilhelm,** San.-Rat, Altst. Markt 6, ☎ 497, Sprechst. 8—10, 3—4, außer Mittwoch

Dr. **Graudenz, Erich,** Ritterstr. 14, ☎ 1560, Sprechst. 8—9, 4—6, außer Sonnabend

Dr. **Itzerott, Richard,** San.-Rat, Abtstr. 6, Sprechst. 8—10, 4—5 am Sonnabend

Dr. **Körner, Paul,** San.-Rat, Dom, St. Petri 4, ☎ 217, Sprechstunden 11—12, ½4—½5

Dr. **Kroner, Max,** Reg.-Medizinalrat, Magdeburger Str. 1, ☎ 991, Sprechstunden 8½—10½, 4—5½, außer Sonnabend

Dr. **Kronheim, Otto,** Hauptstr. 59, ☎ 953

Dr. **Kruska, Karl,** Bauhofstr. 1, ☎ 774, Sprechst. 8—10, 4—6, außer Mittwoch

Dr. **Lambeck, Wolfram,** Jakobstraße 18, ☎ 937, Sprechst. 9—11, 4½—6, außer Sonnabend

Dr. **Löwenthal,** Neuscherstr. 6, Sprechst. 9—11, 4—½7

Dr. **Metz, Martin,** San.-Rat, Stadtschleuse 1, Sprechst. 8—10, 3—5

Dr. **Rohrschneider, Franz,** San.-Rat, Neust. Markt 31, Sprechstunden 9—10, 4—5½

Dr. **Schlieter, Paul,** San.-Rat, Jakobstraße 40, ☎ 254, Sprechst. 8—10, 4—6

Dr. **Schneider, Max,** Kreisarzt, Medizinalrat, Altst. Markt 4, ☎ 730

Dr. **Schönfeld, Otto,** Am Salzhof 1, ☎ 896, Sprechst. 8—10, 4—6 am Dienstag, Donnerstag und Sonnabend

Dr. **Schwarz, Walter,** Nikolaiplatz 5, ☎ 632, Sprechst. 8—10, 5—6, außer Donnerstag und Sonnabend

Dr. **Spitta, Albert,** San.-Rat, Grabenstraße 5, ☎ 405, Sprechst. 8½—10, 5—6

Dr. med. **Sturm, Hans-Hermann,** Assistenzarzt am Stadtkrankenhaus, Bergstr. 6, ☎ Nebenanschluß 12

Dr. **Zimmermann, Fritz,** Hauptstraße 11, ☎ 929, Sprechstunden 8½—10, 5—6, außer Sonnabend

Fachärzte

Augenkrankheiten

Dr. **Haase, Gottfried,** Schützenstraße 1, ☎ 986, Sprechstunden 9—11, 4—6, außer Sonnabend

Dr. **Meyer-Schlitte,** San.-Rat, St. Annenstraße 25, ☎ 448, Sprechst. 9—11, 4—6, Sonnabend 9—11

Dr. **Walther,** Generaloberarzt, Havelstr. 2, ☎ 957, Sprechst. 9—11, 4—6, außer Sonnabend

Chirurgie

Dr. **Appel, Kurt,** San.-Rat, Chefarzt des Krankenhauses, Havelstr. 1, ☎ 265

Dr. **Bloßfeldt, Erich,** Bauhofstr. 39, ☎ 854, Sprechstunden 9—11, 4—5½, außer Mittwoch und Sonnabend

Dr. **Derlin, Paul,** Generaloberarzt, Chefarzt des St. Pauluskrankenhauses, Walther-Rathenau-Platz 10, ☎ 369, Sprechst. 9—10, 4—6½, außer Mittwoch und Sonnabend

Dr. **Duncker, Friedrich,** Hauptstraße 4, ☎ 1025, Sprechst. 9—11, 5—7, außer Mittwoch und Sonnabend

Frauenkrankheiten

Dr. **Appel,** San.-Rat, Chefarzt u. Chirurg des Krankenhauses, Havelstraße 1, ☎ 265

Dr. **Bloßfeldt, Erich,** Bauhofstr. 39, ☎ 854, Sprechst. 9—11, 4—5½, außer Mittwoch und Sonnabend

Dr. **Braun,** Röntgenarzt am Kasseninstitut, Jungfernsteig 9, Sprechst. Montag, Mittwoch, Freitag 10—12, Dienstag, Donnerstag, Sonnabend 3—5, Privatwohnung: Schillerstr. 4, pt., ☎ 935

Dr. Frau **L. Friesicke,** Katharinenkirchplatz 1, ☎ 717, Sprechst. 9—10, 4—5, außer Donnerstag

Dr. **Lau, Karl,** Jungfernsteig 3, ☎ 956, Sprechst. 9—10, 2—3, außer Mittwoch und Sonnabend

Dr. **Sittner, Arthur,** Hauptstraße 72, ☎ 507, Sprechst. ½9—11, 4—5½

Haut- u. Geschlechtskrankheiten

Dr. **von Kolkow, Werner,** Steinstraße 52, Facharzt für Haut- und Harnleiden, Sprechstunden 9—1 und 4—7

Dr. **Lengefeld, Hans,** Jakobstr. 6, ☎ 880, Sprechstunden 9—1, 3—6 am Montag, Mittwoch und Freitag

Dr. **Schmitt,** St. Annenstraße 35, ☎ 362, Sprechst. 9—1, 4—7

Innere Krankheiten

Dr. **Förster, Karl,** Hauptstr. 16, ☎ 900, Vertrauensarzt des Verbandes Brandenburger Krankenkassen, Spezialist für **Herzleiden,** Sprechstunden 10—12 am Montag, Mittwoch und Freitag, 4—6 am Dienstag

Dr. **Friesicke, Georg,** Katharinenkirchplatz 1, ☎ 717, Röntgen-Institut, Sprechst. 8½—10, 4—5½, außer Montag, Mittwoch, Donnerstag und Sonnabend

Dr. **Grabs, Erich,** Ritterstraße 1, ☎ 575, Röntgen-Institut, Sprechst. 8—10, 4—5 (Mittwoch und Sonnabend nachmittag keine Sprechstunde)

Dr. **Münster, Werner,** Hauptstraße 4, ☎ 506, Spezialist für **Lungenleiden,** Sprechstunden 9—10, 4½—6, außer Mittwoch und Sonnabend

Dr. **Paul, Max,** dir. Krankenhausarzt, Bauhofstr. 37, ☎ 449

Kinderarzt

Dr. **Milatz, Erich,** St. Annenstraße 49, ☎ 1553, Sprechst. ½9—½11, 3—4½, außer Sonnabend

Ohren-, Hals-, Nasenkrankheiten

Dr. **Becker, Fritz,** St. Annenstr. 3, ☎ 339, Sprechst. 9—1, 3—6, Mittwoch und Sonnabend nur 9—1

Dr. **Dörfer, Hans,** St. Annenstr. 49, ☎ 435, Sprechst. 9—1, 3—6, außer Mittwoch und Sonnabend

Orthopädie

Dr. **Duncker, Friedrich,** Hauptstraße 4, ☎ 1025, Sprechstunden 9—11, 5—7, außer Mittwoch und Sonnabend

Röntgen

Dr. **Grabs, Erich,** Ritterstr. 1, ☎ 575, Sprechstunden 8—10, 4—5 (Mittwoch und Sonnabend nachmittag keine Sprechstunde)

Homöopathie

Dr. **Stephan, Karl,** St. Annenstr. 49, ☎ 546, Sprechst. 8½—10½, 3—5½, außer Freitag

Nervenleiden und Gemütskrankheiten

Dr. **Golling,** Medizinalrat, St. Annenstr. 25, Spezialist für **Nervenpunktmassage,** Sprechst. 11—12, 3—4

Dr. **Großmann,** Oberarzt, Landesanstalt Görden, ☎ 87

Dr. **Hussels,** Landesanstalt Görden, ☎ 87

Dr. **Michalke,** Landesanstalt Görden, ☎ 87

Dr. **Riebeth,** Geh. San.-Rat, Direktor der Landesanstalt Görden, ☎ 87

Dr. **Schulze,** Oberarzt, Landesanstalt Görden, ☎ 87

Dr. **Spliedt,** Oberarzt, Landesanstalt Görden, ☎ 87

Dr. **Videnz,** Direktor der Landesanstalt Görden, ☎ 87

Die Herren der Landesanstalt haben Sprechstunden nach vorheriger telephonischer Vereinbarung

Biochemie

Dr. med. **Geyer, Willy,** Kurstraße 6, Sprechst. 9—11, 6—7½, Dienstag und Mittwoch nur 9—11

Zahnärzte

Fischer, Erwin, Hauptstr. 19, ☎ 725, Sprechst. 9—1, 3—6

Kähne, Arthur, Dr., Steinstr. 8, ☎ 785, Sprechst. 9—1, 3—6

Kalisch, Oskar, Dr., Hauptstr. 16, ☎ 737, Postscheckkonto: Berlin, 23971, Sprechstunden 9—1, 3—5

Kauffmann, Hermann, Kurstraße 73, ☎ 958, Postscheckkonto: Berlin 130955, Sprechst. 9—1, 3—6

Krull, Ferdinand, Dr., Hauptstr. 55, ☎ 965, Sprechst. 9—1, 3—6

Loebell, Paul, Dr., Katharinenkirchplatz 1, ☎ 979, Sprechst. 9—1, 3—6

Spitta, Werner, Dr., Ritterstr. 1, Sprechst. 9—1, 3—6

Wetzel, Johannes, Dr., Jakobstraße 4, ☎ 638, Postscheckkonto: Berlin 58380, Sprechst. ½9—½1, ½4—½7

Wolf, Rudi, Dr., Steinstr. 64, II, ☎ 282, Sprechst. 9—1, 3—6

Altwarenhändler

Bayer, Conrad, Gr. Gartenstr. 11a

Brede, Alwin, Tismarstr. 17

Bruder, Paul, Sieberstr. 19

Hofmann, Marie, Kleider und Möbel aller Art, Wollenweberstr. 70

Holinski, Friedrich, Plauer Str. 9

Krenzlin, Hermann, Neust. Markt 16

Otto, Aug., Wwe., Neust. Wassertorstr. 11

Schenck, Albert, Schützenstr. 27

Semmel, W., Neust. Heidestr. 9

Stendel, Aug., Altst. gr. Heidestr. 21

Anzeigen-Annahme

Gospodar, Carl, Gr. Gartenstr. 30, Annoncen-Annahme für alle Zeitungen, ☎ 207
Mosse, R., Hauptstr. 4
Verkehrsbüro, Steinstr. 1, ☎ 878

Apotheken

St. Annen-Apotheke, Inh. F. Schwarz, Schützenstr. 2, ☎ 276
Apotheke in der Altstadt, Inh. Georg Bauer, Ritterstr. 5, ☎ 312
Dom-Apotheke, Inh. Carl Kießler, ☎ 350, Domlinden 4
Germania-Apotheke, Inh. Dr. Georg Schmidt, Jakobstr. 38, ☎ 223
Hansa-Apotheke, Inh. Georg Loeper, Luckenberger Straße 10, Ecke Neuendorfer Straße, ☎ 881
Rats-Apotheke, Inh. A. Sachrow, Hauptstraße 67, ☎ 264

Architektur-Büros

siehe auch Baugeschäfte

Fischer, Otto, Inh. M. u. H. Fischer, Havelstr. 5/6, H, ☎ 183
Koal, Friedrich, Magdeburger Str. 9, ☎ 902
Paul, Otto, Wilhelmsdorfer Straße 84, ☎ 177
Säglitz, Fritz, Bauingenieur und Zimmermeister, Gördenweg 40, ☎ angemeldet
Schleuß, C., Inh. Otto Paul, Wilhelmsdorfer Straße 84/85, ☎ 177
Schrieber, Karl, Bergstr. 12, I, ☎ 975
Torge, C. Fritz, Dipl.-Ing. (B. D. A.), Stadtbaumeister a. D., Büro für Architektur, Grabenstr. 16
Träger, Max, Architekt, Büro für Architektur, Kanalstr. 7/9, Wohnung Neuendorfer Straße 88a, ☎ 192

Auktionatoren

Dehmel, Ed., Kurstr. 64
Schulz, Franz, Steinstr. 56
Winkler, Max, Luckenberger Str. 8

Ausflugslokale

siehe Restaurants

Auskunfteien

Braun & Schinke, H. Meisler's direkte Auskunfterteilung, Otto Kuntze müller, Hauptstr. 57, II
Auskunftei Bürgel, Bauhofstr. 21
Maeße, Georg, St. Annenstraße 25, ☎ 336
Starrost, Curt, Steinstr. 43, ☎ **1496, Handels- und Kredit-Auskünfte, Rechtsauskunft** (s. auch Detektei)

Auto-Bereifung

Bürstenbinder, Fritz, Grabenstraße 21, ☎ **502, Dunlop-Stock und Deka-Stock**
Krause & Leue, Wredowstr. 17, ☎ 1042, Vulkanisier-Anstalt
Taege, August, Steinstr. 46/47, ☎ **93, Betriebsstoff und Bereifung**

Automobilfabriken

Gebr. Reichstein, Brennabor-Werke, Schützenstraße, ☎ 6 und 1083—1087

Auto-Fahrschulen

Auto- und Elektro-Ges. m. b. H., hinter der Linienstr., Zweigstellen: Neust. Markt 31, ☎ 133, Nikolaiplatz 4, ☎ 1064, und Steinstr. 43
Körting, Martus, Königgrätz 6, Wilhelmsdorfer Straße, H, ☎ 74, Vertreter der Mercedes-Daimler-Werke
Taege, August, Steinstraße 46/47, ☎ **93, Fahrlehrer für Kraftfahrzeuge aller Klassen:** Waldemar Taege

Auto-Garagen

Körting, Martus, H, Wilhelmsdorfer Straße, Königgrätz 6, Vertreter der Mercedes-Daimler-Werke
Taege, August, Steinstraße 46/47, ☎ **93**

Automobilhändler und -vertretungen

siehe Kraftfahrzeuge

Auto-Reparaturwerkstätten

Auto- und Elektro-Ges. m. b. H., hinter der Linienstr., Zweigstellen: Neust. Markt 31, ☎ 133, Nikolaiplatz 4, ☎ 1064, und Steinstr. 43
Breier, H., & Co., Inh. H. Breier, Kl. Münzenstr. 20, ☎ 520, **Verkauf u. Reparatur-Werkstätte sämtl. Kraftfahrzeuge**
Brennabor-Autoreparatur, Wilhelmsdorfer Straße 5/6, ☎ 1476—1478
Einbrodt & Conrod, Trauerberg 22
Erdmann, Otto, Huckstr. 11, ☎ 972
Fischer, Ernst, Nachf., Inhaber Ingenieur Karl Jaeger, G. m. b. H., gegr. 1888, Gr. Gartenstr. 11, ☎ 426
Gensler, Franz u. Fritz, St. Annenstr. 47, ☎ 284
Körting, Martus, Königgrätz 6, Wilhelmsdorfer Straße, H, ☎ 74, Vertreter der Mercedes-Daimler-Werke
Meier, Wilhelm, Ingenieur, Hauptstr. 42, ☎ 39 und 1139
Schröder, Otto, Bauhofstr. 23a, ☎ 1011
Taege, August, Steinstr. 46/47, ☎ **93**

Auto-Vermietung

Hoppe, Karl, Neuendorfer Str. 38, ☎ 567, Automobil-Fuhrwesen, Auto-Droschken und -Vermietungen zu allen Gelegenheiten

Seyffert, Paul, Steinstr. 29, ☎ 960
Taege, August, Steinstraße 46/47, ☎ 93

Badeanstalten

Kurbad Brandenburg, Inh.: Wilhelm Meier, Havelstr. 9, Wannen- und mediz. Bäder aller Art
Städtische Badeanstalt, Flußbadeanstalt, Grillendamm

Bäckereien

Arendt, Gustav, Kreuslerstr. 14
Baacke, Otto, Krakauer Landstr. 12
Bohm, Theodor, Werderstr. 29
Borzym, August, Neust. Heidestr. 50, ☎ 288
Claer, Max, Vereinsstr. 30, ☎ 1581
Consum-Bäckerei, Friesenstr. 7
Diederich, Erich, Wredowstr. 3
Fehling, Otto, Wilhelmsdorfer Str. 15
Francke, Paul, Kl. Gartenstr. 8
Freyer, Rudolf, Ritterstr. 9
Gerner, Otto, Schützenstr. 6
Geserich, Paul, Neust. Markt 18
Grantzow, Alfred, Watstr. 10
Grauel, Ernst, Kirchhofstr. 22
Haase, Hermann, Gödenstr. 3
Hartmann, Paul, Mühlentorstr. 55
Hecht, Gebr., Inh.: Otto u. Willy Hecht, Domlinden 15
Heinrich, Reinhold, Goethestr. 1, ☎ 533
Horn, Albert, Gr. Gartenstr. 33
Jäger, Fritz, Potsdamer Str. 35
Jagelmann, Paul, Wredowstr. 3
Katzke, August, Neuendorfer Str. 65
Kiesewetter, Otto, Gr. Gartenstr. 60
Klaer, Rudolf, Kleiststr. 1
Kleinfeld, Hermann, Harlunger Str. 49
Kluth, Georg, Abtstr. 10, ☎ 1003
Knorr, Paul, Neuendorfer Str. 5
Kraatz, Hermann, Roonstr. 40
Krüger, Otto, Fohrder Str. 42
Kruß, Otto, Neuendorfer Str. 16, ☎ 1487
Laue, Heinrich, Steinstr. 27
Lehmann, A., Kl. Münzenstr. 8
— Reinhold, Domlinden 29
Leonhardt, Hans, Jakobstr. 35
Leow, Paul, Tismarstr. 1, ☎ 1141
Liere, Karl, Lindenstr. 11
— Paul, Brielower Str. 47
Löscher, Artur, Gorrenbergstr. 4/5
Mareck, Oswald, Düppelstr. 27
Meinecke, Hermann, Mühlentorstr. 36
Metschulat, Ferdinand, Altst. Wassertorstr. 5
Mewes, Franz, Büttelstr. 3
Mischur, Otto, Kurstr. 15, ☎ 214
Müller, Fritz, Linienstr. 10, ☎ 1540
Neuendorf, K., Kl. Gartenstr. 1
Plath, Alfons, Gutenbergstr. 3
Podey, Fritz, Großgörschenstr. 3
Porath, Franz, Vereinsstr. 3
Raabe, Hugo, Neust. Fischerstr. 18, ☎ 1951
Rast, Albert, Neust. Markt 5/6
Rohrschneider, Ernst, Kl. Gartenstr. 25
Schenk, Rudolf, Großgörschenstr. 21
Schmidt, Max, Molkenmarkt 28
Schröder, Richard, Kurstr. 9, ☎ 1000
Schröter, Gustav, Inh.: Martin Lorenz, Großbäckerei, Mötzower Landstr. 57, ☎ 741
Schultze, Max, Plauer Str. 4
Schulze, Albert, Wilhelmsdorfer Str. 54
Selchow, Karl, Steinstr. 31
Seyfarth, Karl, St. Annenstr. 7, ☎ 749
Stephan, Karl, Bauhofstr. 20
Strack, Peter, Werderstr. 10
Stüdemann, Hermann, Krakauer Str. 41, ☎ 883
Surkau, Johannes, Bäckerstr. 12
Tafel, Fritz, Gr. Münzenstr. 16
Teschner, Rudolf, Steinstr. 15
Tiller, Georg, Magdeburger Str. 11
Vogel, Friedrich, St. Annenstr. 33
Vogelsang, Walter, Kurstr. 22, ☎ 681
Voigt, Erich, Blumenstr. 16
Wauer, Richard, Altst. gr. Heidestr. 10
Weber, Karl, Kl. Gartenstr. 46
Weyland, Gustav, Parduin 1
Winkler, Felix, Parduin 7
Winzerling, Gustav, Neust. Heidestr. 1
Wolff, Richard, Trauerberg 12
Zimmermann, Karl, Neuendorfer Str. 79
— Otto, Ritterstr. 14, ☎ 476

Bäckereibedarfsartikel

Einkaufsgenossenschaft selbständiger Bäcker und Konditoren zu Brandenburg (Havel), e. G. m. b. H. Vors. und Geschäftsführer Albert Fink, Wilhelmsdorfer Straße 61, Geschäftsräume Neust. Markt 11, ☎ 895
Peltzer, Adalbert, Hefegroßhandlg. u. Margarine, Gr. Münzenstr. 7, ☎ 403
Ruck, Karl, Büttelstraße 6, ☎ 1557, Moll-Knetmaschinen

Baggereien

Braunschweig, M. u. E., Wallstr. 20, ☎ 627
Hübner, Fritz, Bergstr. 19, ☎ 158

Bandagen

Siebert, Georg, Kurstr. 73
Tesch, Fritz, Steinstr. 3, ☎ 1546, Lieferant für Krankenkassen, gegr. 1871

Banken und Bankgeschäfte

Bank für Landwirtschaft, A.-G., Filiale Brandenburg, St. Annenstr. 35, ☎ 269, Reichsbankgirokonto, Postscheckkonto Berlin 41 107
Bankhaus Müller & Co., Hauptstr. 2, ☎ 131 u. 479, Drahtanschrift: Bankhaus Müller. Postscheckkonto Berlin 8883, Reichsbankgirokonto
Beamtenbank Brandenburg (Havel). e. G. m. b. H., Kurstr. 17, ☎ 8

Brandenburger Bankverein, e. G. m. b. H., St. Annenstr. 41, ☎ 33/40 u. 532, Drahtanschrift: Bankverein Brandenburghavel, Reichsbankgirokonto, Postscheckkonto Berlin 2442, Zweigstelle in Brandenburg-Altstadt, Plauer Str. 3, ☎ 455, Postscheckkonto Berlin 129 799, u. Lehnin i. M., Markgrafenstr. 2, ☎ 60, Postscheckkonto Berlin 128 608

Commerz- u. Privat-Bank, Aktiengesellschaft, Hamburg-Berlin, Filiale Brandenburg (Hav.), St. Annenstr. 25 (gegenüber dem Rathause), ☎ 146 u. 147, Direktoren: Protscher und Dr. Schlüter

Gumpert, W., & Sohn, Hauptstr. 75

Märkische Bank, Aktiengesellschaft, Zweigstelle Brandenburg, St. Annenstr. 32, ☎ 141 und 162, Drahtanschrift: Märkerbank. Postscheckkonto Berlin 161 761

Provinzial-Genossenschaftsbank f. Brandenburg, e. G. m. b. H., Zweigstelle Brandenburg, St. Annenstr. 32, ☎ 141 und 162, Drahtanschrift: Märkerbank. Reichsbankgirokonto

Reichsbankstelle Brandenburg (Havel), Neust. Markt 10, ☎ 114

Städtische Sparkasse, St. Annenstr. 30, ☎ 1035 u. 1036

Baugeschäfte

Bauhütte, G. m. b. H., Steinstr. 41, ☎ 704

Boswau & Knauer, A.-G., Neust. Wassertorstraße 20, ☎ 782

Fischer, Otto, Inh.: M. und H. Fischer, H, **Havelstraße 5/6, ☎ 183**

Gause & Paetzold, G. m. b. H., Kurstr. 19, ☎ 231

Homann, Wilhelm, Jakobstr. 4, ☎ 89

Jurth, Carl, gegründet 1894, Abtstraße 20, ☎ 145

Langer, Arthur, Bauhofstr. 36, ☎ 178

Lommatsch, W., Deutsches Dorf 11, ☎ 866

Mahlow, Gustav, Roonstr. 11

Norddeutsche Baugesellschaft, Mühlentorstraße 42, ☎ 59

Schmidt & Gebauer, Bauausführungen, Gördenweg 42, ☎ 1566

Syring, Martin, Ing.-Büro und Bauausführungen, Trauerberg 33

Tillein, Robert, Großgörschenstr. 4, ☎ 1485

Wehe, Fr., Wilhelmsdorfer Str. 56, ☎ 337

Wendt, Wilhelm, Goethestr. 2, ☎ 494

Baumaterialien

Brandenburger Dampf-Sägewerk, G. m. b. H., Krakauer Str. 57, ☎ 66

Euen, Otto, Neust. Wassertorstr. 13, ☎ 275

Fischer, Otto, Inh.: M. und H. Fischer, H, **Havelstraße 5/6, ☎ 183**

Große & Schwedler, G. m. b. H., Neuendorfer Str. 27 a/28, ☎ 1425/26/27

Hagemeister, Alfred, Schützenstr. 25, ☎ 1179

Harbort, Karl, Nikolaiplatz 6, ☎ 550

Hübner, Fritz, Bergstraße 19, ☎ 158, Brandenburger Ziegelvertrieb, G. m. b. H., Bergstraße 11, Dampfziegelei Lehnin, G. m. b. H., Bergstraße 11

Krause, J. F., Inh.: Paul Gebhard, St. Annenstraße 28/29, ☎ 20 u. 142, **Trägerlager:** Kummerlérstr. 3

Raschig, August, Potsdamer Str. 48/49, ☎ 3 u. 483, Verkaufsstelle: ☎ 1019, Nutz- und Bauholz en gros, Balken und Kantholz nach Listen, Hobeldielen, Rauhspund, Schalbretter, Dachlatten usw.

Schüler, Franz, Nachf., Inh.: Adolf Rosemann, Potsdamer Straße 52/54, ☎ 2 und 62, **Baumaterialiengroßhandlung**

Schwedler, Alfred, Nikolaiplatz 8, ☎ 1434

Taege, August, Steinstraße 46/47, ☎ 93, Sandlieferungen

Träger, Max, Baumaterialien- und Holzhandlung, Kanalstr. 7/9, ☎ 192

Ziegelverkaufsstelle „Brandenburg Unterhavel", G. m. b. H., Potsdamer Straße 52, ☎ 1490

Beerdigungsinstitute

Bestattungs-Zentrale Fritz Zweig jun., Plauer Straße 24, ☎ 371, größte Auswahl in **Metall-, Eichen- und Kiefern-Särgen,** Leichenwäsche, Sargdekorationen, Sargbeschläge, **Ueberführungen von und nach allen Plätzen,** Erd- und Feuerbestattung, Engrosabteilung

Taege, August, Steinstraße 46/47, ☎ 93

Bekleidungsfabriken

Franke & Mosse, Gr. Münzenstr. 1

Greppert, Guder & Co., G. m. b. H., Bauhofstraße 10, ☎ 56

Hahn'sches Kleiderwerk, G. m. b. H., St. Annenstraße 3, ☎ 246

Linke & Klöffler, G. m. b. H., Steinstr. 46/47, ☎ 1001

Rosal, J., Inh.: Willy und Otto Rosal, **Kl. Münzenstr. 20, ☎ 862**

Wilke, Ernst, & Co., St. Annenstr. 41

Bekleidungsgeschäfte

a) für Damen

Adam, G., Neust. Heidestr. 55

Conitzer, M., & Söhne, Hauptstraße 5/8, ☎ 29 und 747

Haagen, Siegmund, St. Annenstr. 22/24, ☎ 97

Richter, G., & Co., Hauptgeschäft: St. Annenstr. 43, I, 2. Geschäft: Bäckerstr. 32, ☎ 199, Damen- und Mädchenbekleidung auf Teilzahlung und gegen bar; siehe auch Herrenbekleidung

Riedel, G., Wäsche- und Ausstattungs-Haus, gegr. 1780, Hauptstr. 90 und Katharinenkirchplatz 12/13, ⊶ 82

Schrepffer, Paul, Modenhaus, Hauptstraße 11/12, ⊶ 176, **Spezialhaus für vornehme Damenbekleidung, erstklassige Maßanfertigung in eigenen Arbeitsstuben,** Mode- und Seidenwaren, Damenkonfektion, Gardinen, Tischdecken, große Auswahl, niedrigste Preise für beste Qualitäten

b) für Herren

siehe auch Knabenbekleidung

Deutsche Bekleidungs-Gesellschaft m. b. H., Hauptstraße 59/60, ⊶ 1188

Gotthelf, A., Hauptstr. 41, ⊶ 678

Loewenthal, Lesser, St. Annenstr. 19/20

Riemeyer, H., & Co., Inh.: H. Riemeyer, Hauptstraße 9, ⊶ **314,** Herren- und Knabenbekleidung, Anfertigung nach Maß

Pfeffer, J., Nikolaiplatz 13

Richter, G., & Co., Hauptgeschäft: St. Annenstr. 43, I, 2. Geschäft: Bäckerstr. 32, ⊶ 199, Herren-, Burschen- und Knabengarderobe auf Teilzahlung und gegen bar; siehe auch Damenbekleidung

Seibt, Heinrich, St. Annenstraße 12, ⊶ **613**

Singer, Max, St. Annenstr. 8/9, ⊶ 664

Vandsburger, Gebr., Inh.: M. Weiß, Hauptstraße 20, ⊶ 1077, **Brandenburgs größtes Spezialhaus für fertige Herren- und Knabenbekleidung,** Anfertigung nach Maß

c) für Knaben

siehe auch Herrenbekleidung

Möller, J., Jakobstraße 2/3, ⊶ 1596

Vandsburger, Gebr., Inh.: M. Weiß, Hauptstraße 20, ⊶ 1077, **Brandenburgs größtes Spezialhaus für fertige Herren- und Knabenbekleidung,** Anfertigung nach Maß

Beleuchtungsartikel

Beleuchtungskunst, Hauptstr. 55, ⊶ 1173

Brandenburgische Elektrizitäts-Gesellsch. m. b. H., Hauptstr. 55, ⊶ 1173

Brunkow, Adolf, Bäckerstraße 42, ⊶ 1542, elektrische Licht- und Kraftanlagen, Stark- und Schwachstromanlagen, reichhaltige Auswahl moderner **Beleuchtungskörper**

Elektricitätswerk Brandenburg (Havel), A.-G., Verkaufsraum Brandenburg (Havel), Steinstraße 67, ⊶ **57, großes Lager in zeitgemäßen Beleuchtungskörpern, elektrischen Bügeleisen, Koch- und Heizapparaten jeder Art und Preislage**

Ferchland, Adolf, Plauer Straße 23, ⊶ 899, elektrotechnisches Installationsgeschäft, **Licht- und Kraftanlagen,** Anlage von **Telephonen, Telegraphen und Blitzableitern** sowie **Radioanlagen,** Lager sämtlicher elektrischer Bedarfsartikel

Karow, Julius, Gr. Münzenstr. 2

Sandow, Georg, Hauptstraße 17, ⊶ **1009**

Städt. Gas- und Wasserwerke, Hauptstraße 68, ⊶ **1460/62, Ausführung sämtlicher Installationsarbeiten**

Wilinski, Elise, Neust. Fischerstr. 22, ⊶ 458

Beregnungs- u. Bewässerungsanlagen

„Brama-Werk", Littmann & Co., Brandenburger Maschinenfabrik und Gesenkschmiede, Magdeburger Str. 20, ⊶ 706, **Brunnenbau**

Severin, Bruno, Abtstraße 2, ⊶ 522

Betten, Bettfedern, Bettstellen

siehe auch Leinen- und Baumwollwaren

Conitzer, M., & Söhne, Hauptstr. 5/8, ⊶ **29 und 747**

Ladwig, Richard, Kurstraße 23; siehe auch Leinen- und Baumwollwaren

Riedel, G., Wäsche- und Ausstattungs-Haus, gegr. 1780, Hauptstr. 90 und Katharinenkirchplatz 12/13, ⊶ 82

Bierverleger

Kemnitz, Karl, Nachf. (August Ruppin), Kurstr. 68, ⊶ **1563**

Krause, August, Jakobstr. 29

Luneburg, Gustav, Gr. Gartenstr. 54

Maas, Karl, Gr. Gartenstr. 51

Rosin, Karl, Hauptstr. 35/36

Schmidt, Wilhelm, Fohrder Str. 3, ⊶ 583

Bildhauer

a) Handwerk

Stein- u. Stuckwerkstätten Brandenburg, G. m. b. H., Gerostr. 1a, ⊶ **970 und 1158**

Tainz, Gotthelf, Kirchhofstraße 30/30a, ⊶ **1157**

Voigt, Ed., Steinbildhauer, gegr. 1858, Kirchhofstraße 9 und Jungfernsteig 6a, ⊶ 18

b) Freier Beruf

Lühnsdorf, Karl, Steinbildhauer, Packhofstraße 28, Atelier: Hammerstr., ⊶ 1158

Billardartikel

Fiehn, Paul, Steinstraße 64 und Hauptstraße 65, ⊶ **1559**

Blechwarenfabriken

Gersonwerk, Aktien-Gesellschaft für Blechemballagen, Bauhofstr. 33/34, Zentralbüro: Berlin W 9, Köthener Straße 28/29, Fabrik: Brandenburg (Havel), Abteilung I: Blechemballagen aller Art von einfacher bis reichster Ausstattung zur Verpackung von Nahrungs- und Genußmitteln, chemisch-pharmazeutischen Präparaten usw., Abteilung II: Blechplakate, Telephon: Berlin Amt Kurfürst 9606/07, Brandenburg (Havel) Nr. 14.

Gundka-Werk, vereinigte Blechspielwarenfabriken G. m. b. H., Werk I: Wredowstraße 10, ⊶ 1046, Werk II: Kurstraße 14, Schreibmaschinenwerk

Lehmann, Ernst Paul, H, Patentwerk, Klosterstr. 6/11, Kontor: Plauer Str. 6, ⊶ 41

Oro Werke, Reil, Blechschmidt & Müller, Inh.: Woldemar Blechschmidt sen., Bauhofstr. 30, ⊶ 163

Blumengeschäfte

Arnold, Max, Kurstraße 11, Blumen und Gemüse

Giedke, Otto, Hauptstraße 53, ⊶ 352, Anfertigung moderner Blumenbindereien, Blumenspendenvermittlung nach allen Orten des In- und Auslandes

Hartmann, Alma, Paulinerstr. 15

Krause, Hermann, Nikolaiplatz 4, ⊶ 396

Matthias, Margarethe, Neust. Markt 1, ⊶ 417, **Blumen für alle Gelegenheiten,** Mitglied der Blumenspenden-Vermittlung für In- und Ausland

Miethke, Hedwig, geb. Ihlow, Jakobstraße 9, ⊶ 1082

Scharnberger, Walter, Inh.: Clara Scharnberger, Kurfürstenhaus, ⊶ 60

Schröder, Emil, Gr. Gartenstr. 4, ⊶ 1463

Schultze, Fritz, Kirchhofstr. 11

Schulze, Paul, Plauer Str. 7, ⊶ 932

Tennert, Hermann, jun., Blumen-Haus, Hauptstraße 31, ⊶ 413, Bankkonto: Brandenburger Bankverein, **geschmackvolle Blumenarbeiten** für alle Gelegenheiten, **Blumenspenden-Vermittlung** nach allen Orten des In- und Auslandes

Böttchereien

Hoffmann, Max, Kirchhofstr. 28

Huthmann, Adolf, Trauerberg 36a

Loehnert, Franz, Wollenweberstr. 68

Rosin, Hermann, Packhofstr. 1

Wendefeuer, Paul, Hauptstr. 8

Ziem, August, Molkenmarkt 23

Bootsverleiher

Bootzentrale, Dom-Brandenburg (Havel), Hevellerstraße 3

Hämmerling, Wilhelm, Ritterstr. 30, ⊶ 1007

Bootswerften

Bootzentrale, Dom-Brandenburg (Havel), Hevellerstraße 3

Brandenburger Motorboot- und Jachtwerft, Emil Lüdicke, Krakauer Landstraße 14, ⊶ 558

Donath & Jahn, Krakauer Landstraße 16

Hohmann, A., Gutenbergstr. (am Lagerplatz)

Leue, K., Krakauer Str.

Metz, Werner, Roonstr. 23, Werft: Hinter dem städt. Bauplatz an der Unterhavel

Schumacher, Karl, Neust. Wassertorstr. 15

Brauereien

Adler-Brauerei, Bergstraße 9, ⊶ 245

Dauter, Gustav, Weiß-, Braun- und Bitterbierbrauerei, Kurstraße 2, **Selter- und Limonadenfabrik**

Engelhardt-Brauerei, Niederlage Brandenburg (Havel), Bergstr. 12, ⊶ 1543

Freydank, Julius, Braun-, Weiß- und Malzbierbrauerei, Plauer Straße 8, ⊶ 243

Herrmann, Richard, Braun- und Weißbierbrauerei, Jahnstr. 6/7, ⊶ 531

Löwen-Brauerei (Böhmisch), Niederlage Trauerberg 18, ⊶ 240

Radeberger Exportbierbrauerei A.-G., Niederlage Brandenburg (Havel), Plauer Straße 11/12, ⊶ 42, Leiter: Walter Rohrhuber, Rathenower Str. 5, ⊶ 42

Schultheiß-Patzenhofer-Brauerei, Akt.-Ges., Niederlage Brandenburg (Havel), Molkenmarkt 29/30, ⊶ 92, Geschäftsführer: E. Kühn

Senß, Wilhelm, Braun-, Weiß- und Malzbierbrauerei, St. Annenstr. 10

Brautfuhrwesen

Dieckmann, Hermann, Kurstraße 64, ⊶ 808

Taege, August, Steinstraße 46/47, ⊶ 93

Brücken- und Waagenbauanstalt

Pötzsch, Ernst, Neust. Fischerstr. 1, ⊶ 469

Buchbindereien

Bischoff, Georg, Steinstr. 10, ⊶ 592, Buchbinderei, Vergoldeanstalt, Kranzschleifendruck

Puppel, Erich, Gr. Gartenstraße 63, ⊶ 807, Werkstatt für moderne Bucheinbände, Anfertigung von Geschäftsbüchern usw.

Buchhandlungen

Evenius, M., Nachf., Inh.: Martin Scholz, **Hauptstraße 12**, ☎ **1574**, größtes Lager in Geschenkliteratur, Schulbücher für Stadt und Land, Graphik

Hertz, Adolf, Hauptstraße 50, ☎ 875, Privat: Hauptstraße 72

Sidow, O., & Co., St. Annenstr. 19/20, ☎ **294**

Verkehrsbüro, Steinstr. 1, ☎ **878**

Weiß, Gustav, Steinstr. 38

Buch-, Kunst- und Steindruckereien

Brandenburger Druck-A.-G., Packhofstr. 4, ☎ 73

Fleischer, Robert, Steinstr. 59

Gade, Paul, Ritterstraße 17/18, ☎ **1022**

Meyerheim, B., Hauptstraße 69, ☎ 360

Neumann, Rudolf, Hauptstraße 26, ☎ 287, Buchdruckerei, Steindruckerei und Papierhandlung

Sidow, O., & Co., St. Annenstr. 19/20, ☎ 294

Wiesike, J., Buch- und Kunstdruckerei, gegründet 1664, Kurstr. 7, ☎ 1088

Wolters, Friedrich, G. m. b. H., Altst. Markt 3

Bücherrevisoren

Fritze, Hermann, Dipl.-Kaufmann, Schützenstraße 1, ☎ 368

Hennig, Otto, von der Handelskammer öffentl. angestellter beeidigter Bücherrevisor, Hauptstr. 55, ☎ 755

Linder, Paul, Neust. Markt 23

Pfundt, Walter, beeid. Bücherrevisor, Plauer Straße 28, ☎ 248

Seidel, Richard, Trauerberg 11

Wedepohl, Ernst, Gr. Gartenstr. 6

Bürobedarfsartikel

Bischoff, Georg, Steinstr. 10, ☎ **592**, Bürobedarf, Büromöbel, Karteien

Brockmeyer, Heinrich, Molkenmarkt 24, ☎ 1194, reichhaltiges Lager in sämtl. Bedarfsartikeln, Kohlepapier, Durchschlagpapier, Büromöbel

Goetsch, Conrad, St. Annenstraße 5, ☎ 432, Schreibtische, Aktenschränke, Geldschränke sowie sämtl. Büroartikel stets in großer Auswahl vorrätig

Nehl, Karl, Kl. Münzenstr. 1, Ecke Neust. Fischerstr., ☎ 698

Bürstenwarenfabrik

Brandenburger Bürsten-Industrie, Inh.: Ernst Rosenthal, Kontor: Kurstr. 26, ☎ **99**

Bürstenwarenhandlungen

Brandenburger Bürsten-Industrie, Inh.: Ernst Rosenthal, Hauptstraße 72, ☎ 99, Fabrik: Kurstr. 26

Eisenmenger, C. H., Hauptstraße 66, ☎ 621

Fiehn, Paul, Steinstraße 64 und Hauptstraße 65, ☎ **1559**

Müller, Karl, Molkenmarkt 35

Schmidt, Franz, Hauptstr. 33 a

— Karl, Gorrenbergstr. 3

— Wilhelm, Bürstenmachermeister, Steinstraße 19

Schugart Nachf., Inh.: F. Rienow, Kurstr. 8

Butterspezialhandlungen

siehe auch Kolonialwarenhandlungen

Hoffmann, Robert, Steinstr. 17 u. Ritterstr. 4

Klintzsch, Paul, Steinstr. 58

Palme, Rudolf, Ritterstr. 19, ☎ 868

Rudo, Louis, Inh.: Hans Kähne, gegr. 1753, Neust. Fischerstraße 5/6, ☎ **113**

Unglehrt, Cornelius, Gr. Gartenstraße 1, ☎ 688

„Zu den 3 Glocken", Inh.: Otto Toepfer, Magdeburg, und Willy Toepfer, Brandenburg, **Hauptstraße 32**

Chemische Fabriken

Frank & Co., Wilhelmsdorfer Straße 34 e

Conditoreien und Cafés

siehe Kaffeehäuser und Konditoreien

Dachdeckereien

Beck, Richard, Temnitz 2

Burdack, Gustav, Mühlentorstr. 46

Dreske, Eduard, Abtstr. 10

Hartmann, Paul, Trauerberg 12a, ☎ 425, Wohnung Jahnstr. 1

Hermann, Ernst, vorm. P. Hönze, St. Annenstraße 34, Einfahrt Abtstr.

Hofmeister, Fr., Steinstr. 28

Jähne, Friedrich, Neust. Markt 19, ☎ 599, Lager Neust. Heidestr. 54

Keltz, Friedrich, Lindenstr. 30, Geschäft und Lager sämtlicher Materialien Temnitz 12

Rauter, Karl, jun., Bionvillestr. 1

Schmidt, Georg Bauhofstr. 9, ☎ 68, **Ausführung sämtlicher Dachdeckerarbeiten sowie Asphaltierungen und Grundwasserdichtungen, alleinige Vertretung für Brandenburg (Havel) und Umgebung für Pappolein- und Ruberoidbedachung, Lager aller Dachbedeckungsmaterialien**

Schulze, Paul, Tismarstr. 8

Specht, F. R., Inhaber Fritz Specht, Potsdamer Straße 8, ☎ 794, **Dachdeckungs- u. Asphaltierungsgeschäft, Grundwasserabdichtung**

Specht, Herm., Klosterstr. 4

Stoll, Julius, Altst. Fischerstr. 32

Dachpappenfabrik

Brandenburger Asphalt- und Dachpappenfabrik, Inh. Georg Schmidt, Bauhofstr. 9, ☎ 68

Damenbekleidung

siehe Bekleidungsgeschäfte

Damenschneidereien

siehe Maßschneidereien

Darm- und Gewürzhandlungen

Buchholz, Erich, Altst. Fischerstr. 4, ☎ 670
Gutte, Hermann, Wilhelmsdorfer Str. 59, ☎ 258
Klippel, Gustav, Steinstraße 16, ☎ **250, Därme, Gewürze, Leber und Fleischerei-Maschinen**

Dentisten

Böttcher, Else, Arzt-Witwe, Molkenmarkt 20
Franz, Paul, Hauptstr. 64
Klema, Otto, Hauptstr. 58, II, Sprechst. 9—1, 3—6, Sonntags 9—11
Krüger, Karl, Neust. Markt 9, 9—1, 3—6
Lahayn, Fr., Steinstr. 28, Sprechstunden: 9—1, 3—6, Sonnabends 9—1, Sonntags keine Sprechstunde
Lange, Max, staatl. gepr., Ritterstr. 7, ☎ **499, Sprechst. wochentags 9—1, 3—6 (außer Sonnabend nachm.)**
Lehmann, Richard, staatl. gepr., Vereinsstraße 26, Sprechst. 9—1 und 3—6
Orlitzki, Joh., Inh. Anna Orlitzki, Anfertigung präziser Gold- und Kautschuktechnik, Hauptstraße 9, Eingang Gr. Münzenstr.
Retzlaff, Paul, Steinstr. 52
Röseler, Hermann, Molkenmarkt 7, Privatwohnung Fohrder Str. 21b
Rudolph, Fritz A., Ritterstr. 28, Sprechst. 9—1, 3—6, Sonntags 9—12
Schmey, Ludwig, staatlich geprüfter Dentist, ☎ 232, St. Annenstr. 27, Sprechst. für Zahnleidende 9—6, Sonnabend nachmittag und Sonntag nur nach vorheriger Anmeldung
Wallbruch, Fräulein Hanna, Packhofstr. 3
Zimmermann, Max, staatl. gepr. Dentist, Hauptstr. 68, ☎ 1538
— Heinrich, Hauptstr. 63

Detekteien

Braun & Schincke, Geheimagenten, Hauptstr. 57, II
Starrost, Curt, Steinstr. 43, ☎ 1496, Nachforschung, Ermittlung, Beobachtung, speziell in Ehesachen, Auskünfte aller Art (s. auch Rechtsauskunftei)

Dienstmänner

Zaroban, Richard, Nr. 1, Gr. Gartenstr. 14

Drechslereien

Alisch, Ernst, Kirchhofstr. 25
Albrecht, Wilh., Wilhelmsdorfer Str. 80
Gericke, Willi, Kurstraße 65, ☎ **457,** Bau- und Möbel-Drechslerei
Raisner, Kurt, Mühlentorstr. 56

Drogerien

Askania-Drogerie, Inh. Alfred Herrmann, Hauptstr. 50, ☎ 365
Central-Drogerie, Richard Böttcher Nachf., Inh. Richard Draber, Parduin 2, ☎ 790
Erhardt, Gotthilf, Steinstr. 33, ☎ 640
Fabian, Alfred, Luckenberger Str. 9, ☎ 1055
Flora-Drogerie, Inh. Ernst Wolff, Hauptstr. 16, ☎ **800, Drogen, Farben, Parfümerien und Toilette-Artikel**
Großmann, R., St. Annenstr. 15, ☎ 872
Klose, Oskar, Molkenmarkt 25, ☎ **634, Farben, Parfümerien, Maschinenöle, Vogelfutter**
Neumann, R., Inh. Apoth. Arnold Neumann, Steinstr. 17, ☎ 23
Puppe, Reinhold, Jakobstr. 22, ☎ 594
Raebel, Paul, Nachf., Inh. Paul Lehmann, Gr. Gartenstr. 3, ☎ **430,** Drogen, Farben, Chemikalien für Industrie und Gewerbe, Parfümerien, Seifen, Toiletteartikel, s. a. Tapetenhandlungen
Senß, Gebr., Inh. Wilhelm Senß, St. Annenstr. 10, ☎ 345
St. Gotthardt-Drogerie, Inh.: Otto Hilbrich, Rathenower Str. 12, ☎ angem. **Drogen, Farben, Chemikalien, Parfümerien, Haus- und Feinseifen, Tapeten, Wachstuche, Linoleum**
Ulfert, Walter, Hauptstr. 85, ☎ **572**
Wipperling, Max, „Havel"-Drogerie, Hauptstr. 35/36, ☎ **943**

Düngemittelhandlungen

Dünger- und Chemische Werke „Mark", G. m. b. H., Brandenburg (Havel), Massowburg, ☎ 933
Landbund-Genossenschaft Westhavelland, e. G. m. b. H., Rathenow, Zweigstelle Brandenburg, Rathenower Straße 8, ☎ 100
Schlaegel, Willy, St. Annenstr. 13, ☎ 98

Eishandlungen (künstl. Eis)

Brandenburger Speiseeis-Centrale, Herm. Schillkowski, Bäckerstr. 22
Eisenmenger, Ernst, Wilhelmsdorfer Str. 51
Rudo, Louis, Inh.: Hans Kähne, gegr. 1753, Neust. Fischerstraße 5/6, ☎ **113**

Eisengießerei

Elisabethhütte J. Krüger, Werkzeugmaschinenfabriken, Eisengießereien, Stahlgießerei, ☎ 1440—1443, Drahtanschrift: „Elisabethhütte", Kummerlésstraße 4 und 5 u. Straße am Artilleriedepot

Eisenhandlungen

Eisenmenger, C. H., Hauptstraße 66, ☎ 621

Rosemann, Adolf, Potsdamer Str. 52/54, ☎ 2 und 62, Eisengroßhandlung

Eisenkonstruktion

Fischer, Ernst, Nachf., Inhaber Ingenieur Karl Jaeger, G. m. b. H., gegr. 1888, Gr. Gartenstr. 11, ☎ 426

Eisenwarengeschäfte

Eisenmenger, C. H., Hauptstraße 66, ☎ 621

Feuerstein, Paul, Steinstraße 46/47, ☎ 1160

Fischer, Max, Jakobstraße 40, Ecke Gr. Gartenstr., ☎ 321

Flegel, Franz, Bäckerstr. 1, ☎ 885

Krause, J. F. (Inh. Paul Gebhard), St. Annenstr. 28/29, ☎ 20 und 142

Zirpel, Hans, Ritterstraße 1, ☎ 1117, **Werkzeuge, Baubeschläge**

Elektro-med. Apparate

Brandenburgische Elektrizitäts-Ges. m. b. H., Hauptstr. 55, ☎ 1173

Dipl.-Optiker Daubenbeck, Hauptstr. 56/58, ☎ 884, **Spezial-Haus für Optik, Photo-, elektro-med. Apparate, Lieferant der Krankenkassen**

Schwester Geimick, Olga, Bergstraße 15, elektro-med. Apparate, s. a. Elektrotherap. Heilbehandlung

Elektro-therapeutische Heilbehandlung

Schwester Geimick, Olga, Bergstr. 15, elektro-mediz. Apparate, galv. Feinstrom- und Hochfrequenz, Elektro-Heilbehandlung, innere u. äußere Bestrahlungen, Massagen, Leihapparate, für sämtl. Ersatzkrankenkassen zugelassen, Behandlung in und außer dem Hause, Sprechstunden von 9—11 vorm., von 4—7 nachm.

Elektrotechnische Werkstätten

Auto- und Elektro-Ges. m. b. H., hinter der Linienstr., Zweigstellen: Neust. Markt 31, ☎ 133, Nikolaiplatz 4, ☎ 1064, und Steinstr. 43

„Brama-Werk", Littmann & Co., Brandenburger Maschinenfabrik und Gesenkschmiede, Magdeburger Straße 20, ☎ 706

Brandenburgische Elektrizitäts-Ges. m. b. H., Hauptstr. 55, ☎ 1173

Brunkow, Adolf, Bäckerstraße 42, ☎ 1542, **elektr. Licht- u. Kraftanlagen,** Stark- und Schwachstromanlagen, reichhaltige Auswahl moderner Beleuchtungskörper

„Elektra" Brandenburg, elektrotechn. Inst. und Vertr., Ges. m. b. H., St. Annenstr. 34, Ankerwickelei und Reparatur-Werkstatt, Spezial-Abteilung Bau kompl. Rundfunkanlagen

Elektricitätswerke Brandenburg (Havel), A.-G., Steinstr. 67, ☎ 57, **Ausführung elektrischer Licht- u. Kraftanlagen jeder Art, Umänderungen u. Reparaturen, Verkauf von Beleuchtungskörpern, Koch- und Heizapparaten und Motoren**

Elektro-Großhandlung Spingat & Seelig, Packhofstr. 3, ☎ 81

Hanisch, Gustav, Potsdamer Straße 41—43, ☎ 338, beeidigter Sachverständiger für die Gerichte des Landgerichtsbezirks Potsdam

Klehn, Georg, Elektromeister, Kanalstraße 6, ☎ 1549

Siemens-Schuckert-Werke, Ges. m. b. H., technisches Büro Brandenburg (Havel), Hauptstr. 80, ☎ 444

Voigt & Dwilling, Ges. m. b. H., Inh. Wilhelm Dwilling, Hauptstr. 15, ☎ 847, Stark- und Schwachstrom-Bedarfsartikel, Radio-Apparate u. Zubehör

Wasserroth, Wilhelm, Elektromeister, Ausführung elektrischer Licht-, Kraft- und Schwachstromanlagen, Potsdamer Str. 8a ☎ 1585

Essigfabriken

Reibke, Berthold, Schulstr. 10, ☎ 526

Fahrradhandlungen

Conrad, Paul, Wilhelmsdorfer Straße 85, ☎ 538, Excelsior-Fahrräder

Deickert, Otto, Inh.: Luise Deickert, Jakobstr. 39

Fischer, Franz, Bäckerstr. 27, ☎ 1588

Gensler, Franz u. Fritz, St. Annenstraße 47, ☎ 284, Verkaufsstelle der **„Corona" Fahrradwerke A.-G.** und **Neckarsulmer Fahrzeugwerke A.-G.** in Neckarsulm. Zubehörteile und Reparaturen

Gentz, Hermann, Steinstraße 40, größtes Fahrradhaus und Versandgeschäft, Reparatur-Werkstatt mit elektr. Betrieb, Schweißerei und Löterei

Gräben, Gustav, Steinstraße 43, Reparatur-Werkstatt

Kaupert, Julius, Ritterstr. 1, ☎ 576

Knütter, F., Neuendorfer Str. 27

Schnelle, Friedrich, Inh.: Wwe. E. Schnelle, Neust. Markt 2, ☎ 488
— Paul, Rathenower Str. 14
Schrodt, Max, Kl. Gartenstr. 39, ☎ 1202
Stahl, Carl, Steinstraße 4, ☎ 115, Generalvertreter der Brennabor-Werke
Suhle, Walter, Plauer Str. 9

Fahrradfabriken

Corona, Fahrradwerke und Metallindustrie Aktien-Gesellschaft, ☎ 744, 745, 746, Werderstraße 28. Reichsbank-Giro-Konto. Postscheckkonto Nr. 5947 Berlin. Direktor W. Voges, Privatwohnung Netzen bei Lehnin
Excelsior-Fahrrad-Werke Gebr. Conrad & Patz A.-G., Wilhelmsdorfer Landstr. 43, ☎ 70 und 955
Gebr. Reichstein, Brennabor-Werke, Schützenstraße, ☎ 6 und 1083—1087

Farben und Lacke

siehe auch Drogerien

Central-Drogerie, Richard Böttcher Nachf., Inh.: Richard Draber, Parduin 2
Fabian, Alfr., Luckenberger Str. 9, ☎ 1055
Habild & Tönnjes, Zweigniederl. Brandenburg (Havel), Steinstr. 19/20, ☎ 1171
Sendsitzky, Robert, Bäckerstr. 40

Färbereien und chem. Waschanstalten

Canis, Walter, Fabrik: Bionvillestr. 17/19, I. Filiale: Hauptstr. 72, Eingang Kurstr., II. Filiale: Bäckerstr. 17
„Germania", Inh.: Fritz Karl Rabe, ☎ 480, Fabrik: Neuendorfer Str. 70, Filialen: Hauptstr. 29, Jakobstr. 2/3, Neust. Fischerstr. 18
Spindler, W., Berlin, Annahme durch G. Riedel, Wäsche- u. Ausstattungshaus, gegr. 1780, Hauptstr. 90 u. Katharinenkirchplatz 12/13, ☎ 82
Taetz, Max, Färberei, chem. Waschanstalt, Plisseebrennerei, Mottenvernichtung, ☎ 1114, Fabrik: Bergstraße 8, Laden: Ritterstraße 30 und St. Annenstraße 21, Abholung und Zustellung kostenlos
„Union", Inh.: Hermann Munderloh, ☎ 292, Fabrik: Fohrder Str. 21a, Filialen: Gr. Gartenstr. 66, Ritterstr. 28, Rathenow, Berliner Str. 11

Faßhandlung

Brebeck, Franz, jun., Lindenstr. 3, ☎ 824

Feilenfabriken

Brandenburger Feilen- und Werkzeugfabrik Carl Kabisch, St. Annenstraße 33, ☎ 1098, Postscheck-Konto Berlin 13842
Holzapfel, Otto, Feilen- und Werkzeugfabrik, Wilhelmsdorfer Straße 34a, ☎ 791

Feilenhauer

Heinke, Georg, Göttiner Str. 40, ☎ 1030
Korn, Karl, Kirchhofstr. 21

Feinkost- und Delikatessengeschäfte

siehe auch Kolonialwarenhandlungen

Crucius, Gottfried, Steinstraße 68/69, ☎ 215, Delikatessen aller Art
Garmatz, Günther, Molkenmarkt 21, ☎ 700
Kreuter, Willy, Steinstraße 18, ☎ 361
Krüger, Ernst W., Nachf., Inh.: Erich Blume, Hauptstr. 62, ☎ 53
Mehnert, Otto, Jakobstr. 34, ☎ 684
Rudo, Louis, Inh.: Hans Kähne, gegr. 1753, Neust. Fischerstraße 5/6, ☎ 113
Taubert, Ernst, Nachf., Inh.: Gustav Asmus, Hauptstraße 48/49, ☎ 132. **Spezialgeschäft I. Ranges, sämtliche Delikatessen der Saison, Garnierte Schüsseln, Ital. Salat, Fisch- und Hummer-Mayonnaisen**

Fellhandlungen

Gröninck, H., Wilhelmsdorfer Str. 78
Gutte, Herm., Wilhelmsdorfer Str. 59, ☎ 258
Knönagel, Franz, St. Annenstr. 31, ☎ 756
Nettig, Wilhelm, Neust. Heidestr. 10, ☎ 614

Fensterreinigungsinstitute

Bauer, Georg, Gr. Gartenstr. 25
Merker, Wilhelm, Kanalstr. 2
Peters, Max, Gr. Gartenstr. 25

Fettsiederei

Brandenburger Schmalzsiederei, Paul Müller, Abtstr. 11

Fischhandlungen (Flußfische)

siehe auch Wild, Geflügel und Seefische

Holsche, Ernst, Altst. Kietz 6, ☎ 551
Maeße, Georg, Kontor u. Lager: St. Annenstraße 25, ☎ 336
Schröder, Hermann, Neust. Fischerstr. 17, **Fischhalle 1,** Mühlendamm 18a, **Fischversand,** gegr. 1774, ☎ 72
Schröder, Richard, Mühlendamm, **Halle 2,** gegr. 1802, ☎ 128, **Fisch- und Krebshandlung**
Zinnow, Carl, Mühlendamm 20, ☎ 67

Fischräuchereien, Marinieranstalten und Gurkeneinlegereien

Bünemann, August, Aalräucherei, Vereinsstraße 27, ☎ 877
Kothe & Rommel, Gurken- und Sauerkohleinlegerei, Magdeburger Str. 48, ☎ 984
Wegener, Paul, Marinieranstalt, Kurstr. 56, ☎ 305
Winter, Paul, Inh.: Walter Reiche, **Trauerberg 2,** ☎ 1079

Friseure
(Damen- und Herren-)

Appel, Richard, Neuendorfer Str. 79
Bader, O., Ritterstr. 26
Berkholz, Karl, Neuendorfer Str. 43a
Bernhard, Th., Wilhelmsdorfer Str. 37a
Blümke, Max, Kurstr. 68
Bräuer, Karl, Hausmannstr. 5
Buch, Max, St. Annenstr. 41
Büttner, Walter, Plauer Str. 4
Chmielnik, St., Magdeburger Str. 3
Demke, Martin, Hauptstr. 41
Fabrig, Hermann, Roonstr. 1
Fricke, Minna, Altst. Kietz 2
Fründ, Willi, Nikolaiplatz 15
Ganneck, Karl, Magdeburger Str. 14
Görne, Louis, Jakobstr. 40
Haake, Theodor, Mühlendamm 15
Hamann, Hermann, St. Annenstr. 31
Haubold, Hans, Kurstr. 73
Hundert, Karl, Am Salzhof 1
Klauschke, Alfred, Neuendorfer Str. 58a
— Wilhelm, Jakobstr. 23
Kosanke, Arnold, Neust. Markt 33
Krüger, Paul, Parduin 14
Lemke, Adolf, Steinstr. 12
Lüdicke, Otto, Steinstraße 62, ☎ 1595, **Stadttheaterfriseur,** Spezialgeschäft für moderne Haararbeiten und Frisuren
Miehlisch, Elsbeth, Luckenberger Str. 12
Müller, Willi, Rathenower Str. 3
Nickel, Franz, Magdeburger Str. 1
Pahl, Gustav, Schützenstr. 6
Paulick, Hans, Steinstr. 39
Philipp, Paul, Roonstr. 31
Rämm, Albin, Hauptstraße 17, Schönheitspflege-Institut, elektrische Kopf- und Gesichtsmassage, reichhaltiges Lager in Parfümerien und Toilette-Artikeln
Range, Ernst, Gr. Gartenstr. 29a
Rohde, Bruno, Vereinsstr. 26
Rost, Richard, St. Annenstr. 8/9
Salomon, H., Steinstr. 15
Sauermilch, Alfred, Kurstr. 55
Schoenberg, Franz, Krakauer Landstr. 6
Scholz, Hermann, Bahnhofstr. 4
Schulz, Hermann, Gr. Gartenstr. 59
Siebert, Alfred, Neust. Fischerstr. 3/4
Weiß, Richard, Gorrenbergstr. 7
Witte, Ernst, Gr. Gartenstr. 54
Zentner, Hermann, Hauptstr. 52

Friseur-Bedarfsartikel

Wipperling, Max, Hauptstraße 35/36, ☎ **943,** Haarwasser-Fabrikation

Fuhrgeschäfte

a) Gelegenheitsfuhrwesen

Brandenburger Fuhrwesen, Inh.: Bruno Nitschke, Harlunger Str. 11
Brebeck, Franz, jun., Lindenstraße 3, ☎ 824
Dieckmann, Hermann, Kurstraße 64, ☎ 808, **Braut-, Luxus- und Trauerfuhrwesen**
Hoppe, Karl, Neuendorfer Str. 38, ☎ 567, Automobil-Fuhrwesen, Auto-Droschken Nr. 5 und 9, Vermietung zu allen Gelegenheiten
Kraatz, W., Trauerberg 13/14, ☎ **104**
Seyffert, Paul, Steinstr. 29, ☎ **960**
Spiller, Erich, Neuendorfer Straße 6b, ☎ 1124
Taege, August, Steinstraße 46/47, ☎ **93**
Teichgräber, H., Linienstr. 34, vormittags bis 9 Uhr, nachmittags ab 4 Uhr, ☎ 1459

b) Droschkenbesitzer

Boock, Reinhold, Neuendorfer Straße 9/10
Brebeck, Bernhard, Dom, Burgweg 1
Brüggemann, Gustav, Mühlentorstraße 9
Dieckmann, Hermann, Kurstr. 64
Senf, Karl, Kl. Gartenstr. 25
Siedler, Wilhelm, Magdeburger Platz 3
Taege, August, Steinstraße 46/47, ☎ **93**
Wilhelm, Hermann, Domlinden 1
Wolf, Ernst, Kl. Gartenstr. 36

c) Kraftdroschkenbesitzer

Bernstein, Fritz, Kurstr. 11
Hoppe, Karl, Neuendorfer Str. 38, ☎ 567, Auto-Droschken Nr. 5 und 9, Automobil-Fuhrwesen und -Vermietung zu allen Gelegenheiten
Ihlefeld, Fritz, Steinstr. 57
Seyffert, Paul, Steinstraße 29
Taege, August, Steinstraße 46/47, ☎ **93**

d) Dampfkessel- und Maschinentransport

Kraatz, W., Trauerberg 13/14, ☎ **104**
Taege, August, Steinstraße 46/47, ☎ **93**

Furniere

Busse & Lowisch, Ritterstraße 17/18, ☎ 1019, Sperrplatten, Leisten jeder Art

Futtermittelhandlungen

Brandt, C., Inh.: M. Brandt, Plauer Straße 14, ☎ 418
Kemmelmeier, Emil, Ritterstraße 21, ☎ **63,** Futter- und Düngemittel
Landbund-Genossenschaft Westhavelland e. G. m. b. H., Rathenow, Zweigst. Brandenburg (Havel), Rathenower Straße 8, ☎ 100

Richter, Wilhelm, Trauerberg 32, ☎ 653
Schlaegel, Willy, St. Annenstr. 13, ☎ 98, **Mühlenfabrikate**
Wilke, Rudolf, Jakobstr. 1, ☎ 353

Gärtnereien und Gartenbaubetriebe

Brune, Friedrich, Ziesarer Landstraße 5, ☎ 1119, und Wilhelmsdorfer Straße 11 (früher Gärtnerei Mangeot), Kleinverkauf St. Annenstraße 22, ☎ 515
Grahl, Carl, Potsdamer Str. 34, ☎ 964
Heppner, A., Bauhofstr. 28
Hornig, Paul, Gobbinstraße 2, ☎ 1464, direkt neben dem Neuen altst. Friedhof, Obstplantage, Gärtnerei und Kranzbinderei
Kunze, K., Silostr. 11/12
Lösch, Otto, Gerostr. 8, Gemüsegärtnerei
Lubitz, Adolf, Ziesarer Landstr. 4
Lubitz, M., Ziesarer Landstr. 3
Mangeot, August, Trauerberg 26/27
Matthias, Bruno, Neust. Wassertorstraße 14, gegr. 1822, ☎ 417, Anzucht von Frühgemüse, sämtl. Gemüse- und Frühjahrsblumen-Pflanzen, Dahlien, Gladiolen usw., Dekorationen zu allen Gelegenheiten, Busch- und hochstämmige Rosen, Blumen- und Gemüsesamen
Meyer, Fritz, Krakauer Str. 8a, ☎ 966
Neumann, Alfred, Gärtnereibesitzer, Askanierstraße 25, ☎ angem.
Ramin, Karl, Göttiner Str. 40
Stadtgärtnerei, Magdeburger Landstraße 1, ☎ 537
Tennert, Hermann, Mühlendamm 12, Saal- und Tafeldekorationen, Strauß- und Kranzbinderei, Anzucht von Gemüse- und Blumenpflanzen, blühende Topfpflanzen und Schnittblumen zu jeder Jahreszeit

Galanteriewaren

Fiehn, Paul, Steinstr. 64 und Hauptstraße 65, ☎ 1559
Weiß, Gustav, Steintorturm, ☎ 799, billigste Bezugsquelle für Vereine und Klubs in Geschenkartikeln. Zu Sommerfesten stelle ich Glücksräder, Würfelstände und Luftgewehre zur Verfügung, Scherzartikel, Girlanden, Fackeln und Fahnen in sehr großer Auswahl

Gardinen, Teppiche, Möbelstoffe

Conitzer, M., & Söhne, Hauptstr. 5/8, ☎ 29 und 747
Haagen, Siegmund, St. Annenstr. 22/24, ☎ 97
Kabler, Erich, Ges. m. b. H., Hauptstraße 28, ☎ 748, **erstes u. größtes Gardinen-Spezialhaus am Platze**
Riedel, G., Wäsche- und Ausstattungshaus, gegr. 1780, Hauptstr. 90 und Katharinenkirchplatz 12/13, ☎ 82
Schrepffer, Paul, Hauptstraße 11/12, ☎ 176
Zimmer, Dora, Bäckerstr. 47

Gasthöfe

siehe Hotels und Gasthöfe

Gepäckbeförderung

Siegel, Gustav, Inh.: Alexander Werner, Kirchhofstr. 15, ☎ 4
Taege, August, Steinstraße 46/47, ☎ 93

Gerbereien

Hänsel, Wilhelm, Neust. Wassertorstraße 26

Gerüstverleiher

Wehe, Fr., Wilhelmsdorfer Str. 56, ☎ 337

Geschenkartikel

Eisenmenger, C. H., Hauptstraße 66, ☎ 621
Sandow, Georg, Hauptstr. 17, ☎ 1009

Gewürzmühle

Hartwig & Brungs, Brüderstr. 8, ☎ 973

Glashandlungen

Heckert, A., Ritterstr. 2, ☎ 738
Pforte, Karl, Trauerberg 4, ☎ 1185

Glas- und Porzellanwarengeschäfte

Fischer, Max, Jakobstr. 40, Ecke Gr. Gartenstr., ☎ 321
Lobvogel, Ernst, Hauptstr. 56, Spezialhaus für Glas und Porzellan
Sandow, Georg, Hauptstr. 17, ☎ 1009
„Silesia", Inh. M. Fischer, Hauptstr. 64, ☎ 536

Glaserei und Bildereinrahmung

Freitag, Karl, Glasermeister, Steinstr. 53
Grabow, August, Wilhelmsdorfer Str. 66
Grabow, Karl, Luckenberger Str. 13
Haseloff, Hermann, Hauptstr. 31, ☎ 379
Heckert, A., Ritterstraße 2, ☎ 738, **Kunsthandlung,** Bilder für jeden Wohnraum passend, Photorahmen, lose Blätter, Einrahmungen, Oelgemälde, **Glashandlung** (Ritterstr. 2 und Jakobstr. 3), Glas in allen Sorten und Stärken, Ia Leinölfirniskitt, Autoscheiben, Diamanten, **größte Reparaturwerkstatt**
Kleßen, Julius, Steinstr. 62
Krieger, M., Nachf., Inh.: A. Schröder, Steinstr. 48, ☎ 1048
Matthes, Wilhelm, St. Annenstr. 6
Möse, Willi, Goethestr. 3, ☎ 682
Sonnemann, Karl, Bäckerstr. 29
Will, J., Blumenstr. 5

Goldleistenfabriken

Baake, F., Inh. Emil Rittershaus, Domlinden 7/8, ☎ 157
Blell, G., & Schüler, Grabenstr. 8, ☎ 7

Goldwaren

siehe Juweliere und Uhren, Gold- u. Silberwaren

Grabdenkmalgeschäfte

Croll, Ernst, Nikolaiplatz 1
Fuhr, Georg, Gobbinstr., Ecke Magdeburger Landstr., ☎ 1464
Stein- u. Stuckwerkstätten G. m. b. H., Gerostr. 1a, ☎ **970 und 1158**
Tainz, Gotthelf, Kirchhofstraße 30/30a, ☎ **1157**
Voigt, Ed., gegr. 1858, Kirchhofstr. 9 und Jungfernsteig 6a, ☎ 18

Gravier- und Prägeanstalten

Ehrentreich, W., Mühlentorstraße 48, II, Gummistempel D. R. P.
Müncheberg, Richard, Hauptstr. 37, ☎ 388
Rosal, Georg, Neust. Heidestr. 43, Gravier-Anstalt

Gummiwaren und Bandagen

May, Adolf, vorm. M. Seufert, Steinstraße 57, ☎ **633**

Handarbeitsgeschäfte

Conitzer, M., & Söhne, Hauptstr. 5/8, ☎ **29 und 747**
Dietz, Hanna, Rathenower Str. 4
Haagen, Siegmund, St. Annenstr. 22/24, ☎ 97
Krause, Margarete, Gr. Gartenstraße 61, gegenüber vom Trauerberg, vorgezeichnete und angefangene Stickereien aller Art sowie sämtliche Anfertigungen, Wolle und Kurzwaren, große Auswahl in reinw. Strickwesten und -Jacken
Riedel, G., Wäsche- und Ausstattungshaus, gegr. 1780, Hauptstr. 90 und Katharinenkirchplatz 12/13, ☎ 82
Scharf, Johanna, Hauptstr. 28

Handelsvertreter

Anzelini, Eugen, Bäckerstraße 11, Vertreter erstklassiger Weine und Liköre der Firma Stern in Kitzingen
Bandermann, Max, Neust. Markt 14, ☎ 144, Vertreter erster Lebensmittelfirmen
Bendel, Fritz, Steinstr. 29, II, Versicherungen aller Art
Bertram, H., Magdeburger Str. 7, Versicherungen aller Art
Büttner, Friedrich, Havelstr. 10, ☎ 402, Werkzeuge und Maschinen
Dzimski, Viktor, Altst. Markt 4
Henschel, Otto, Neuendorfer Str. 20
Herbst, A., Temnitz 37, ☎ 139, Fleischereibedarfsartikel
Hoffmann, Josef, Luckenberger Str. 16
Hoffmann, Waldemar, Deutsches Dorf 8, ☎ 1162
Horstmann, Fritz, Gutenbergstraße 31, Schokoladen- und Zuckerwarenlager
Jaeckel, Robert, Bauhofstr. 21, ☎ 940, Landwirtschaftliche Maschinen
Jacob, M., Magdeburger Str. 18
Jung, Otto, Fabrikbedarfssachen, Gr. Münzenstraße 13, ☎ 629
Kettner, W., Vertretungen, Gotthardtwinkel 4, ☎ **236, Pack- u. Einschlagpapier, Tüten, Pappen, Werbemittelreklame**
Klammroth, Martin, Hauptstr. 70/71, ☎ 864, Vertreter für die Industrie und für alle Versicherungsarten
Klüh, Friedrich, Privat: Flutstraße 1, Kontor: St. Annenstr. 25
Knoll, Paul, Packhofstr. 6, ☎ 944, technische Bedarfsartikel
Kosewitz, Otto, Gutenbergstraße 7, Büro: Bauhofstr. 5, ☎ 462
Lange, Erich, Stadtschleuse 3, ☎ 995, Versicherungen
Leithof, Louis, Grabenstr. 10, Vertreter der Braunschweiger Margarinewerke und der Bielefeld. Keksfabrik Stratmann & Meyer, A.-G.
Mählig, Heinrich, Plauer Str. 13, ☎ 1527
Maeße, Georg, Kontor und Lager: St. Annenstr. 25, ☎ 336
Maier, Carl, Bäckerstr. 25
Neumann, Kurt, Ritterstr. 14, Vertr.: Pfaff-Nähmaschinen
Rohrschneider, Carl, Bauhofstr. 8, Lacke und Farben
Sann, Walter, Neust. Markt 23, ☎ 1155
Sauer, Richard, Vertretungen, Schützenstr. 1, ☎ 368
Schindelhauer & Sauer, Vertretungen, Schützenstr. 1, ☎ 368
Schmidt, O. R., Wilhelmsdorfer Str. 36, ☎ 1178
Schneider, Max, Kirchhofstr. 30, ☎ 329, Seifen, Parfümerien u. Wirtschaftsartikel
Schneider, Oskar, Franz-Ziegler-Str. 17
Schönemann, G., Magdeburger Platz 3, ☎ 375, Vertreter der Firma Julius Schultze, Kottbus, Tüten, Pappen, Beutel
Schwartz, Wilhelm, Büttelstr. 6, ☎ 1557, Vertreter der Maschinenbauanstalt Moll A.-G., Chemnitz i. Sa., „Moll-Knetmaschinen"
Schwalbe, A., Vertretung erster Häuser in Trikotagen, Strümpfen, Wollwaren, Sportkleidung, Wäschestickerei, weißen Decken u. a. m., Abtstr. 21
Sendsitzky, Emil, Roonstr. 10

Siedschlag, Alfred, Gotthardtwinkel 4, I, Vertreter der Hartwig Kantorowicz A.-G. und Christian Foerster, Halberstadt
Wasmansdorff, Alfred, Jungfernsteig 6a, ☎ 792
Wittig, Otto, Kurstraße 66, ☎ 1126, Generalagentur der Brandenburger Versicherungs-A.-G.
Zimmer, Herbert, Büro und Lager: Hauptstr. 1, Rathauskeller, ☎ 96, Privat: Landhaussiedlung Görden, Danziger Str. 21, ☎ 152

Handschuhfabriken

Duve, A., Inh.: Hermann Duve, Mühlendamm 4, ☎ 278
Johannessen, S., Steinstr. 60
Raunig, Paul, Werderstr. 4

Handschuhgeschäfte

Conitzer, M., & Söhne, Hauptstr. 5/8, ☎ 29 und 747
Goerbig, Otto, Inh.: Paul Roedel, Hauptstr. 83
Johannessen, S., Steinstr. 60
Raffeld, Paul, Hauptstr. 86
Riedel, G., Wäsche- und Ausstattungshaus, gegr. 1780, Hauptstr. 90 und Katharinenkirchplatz 12/13, ☎ 82

Hebammen

Frau Bayer, Hedwig, Gr. Gartenstr. 11a
„ Gühler, Elisabeth, Gr. Gartenstr. 4a
„ Heineburg, Agnes, Linienstraße 38, ☎ 1001
Schwester Horn, Hedwig, Fohrder Straße 2, ☎ 356
Frau Kluge, Luise, Neuendorfer Straße 26, ☎ 106
„ Lehmann, Martha, Neuendorfer Str. 27
„ Mehling, Anna, Tismarstr. 1
„ Pohle, Ida, Luckenberger Straße 16
„ Schumacher, Berta, Kanalstraße 5, ☎ 304
„ Thielmann, Neust. Heidestr. 52
„ Vogel, Luise, Rathenower Str. 14
„ Voigt, Wilhelmine, Steinstr. 50
„ Wolter, Marie, Harlunger Straße 3, ☎ 974

Hefehandlung

Ruck, Carl, Büttelstr. 6, ☎ 1557

Heilkundige

Möse, Otto, Magnetopath, Goethestraße 3, ☎ 682

Herrenartikel

siehe auch Kaufhäuser

Conitzer, M., & Söhne, Hauptstr. 5/8, ☎ 29 und 747
Frensche, Friedrich, Inh.: Adolf Wiechert, gegr. 1891, Mühlentorstraße 58, Ecke Rathenower Str.
Gallin, F., Sohn, Hauptstraße 19, ☎ 464
Goerbig, Otto, Inh.: Paul Roedel, Hauptstr. 83
Haagen, Siegmund, St. Annenstr. 22/24, ☎ 97
Johannessen, S., Steinstr. 60
Liebenthal & Co., Strumpfhaus, Hauptstr. 75, ☎ 97
Raffeld, Paul, Hauptstr. 86, ☎ 662
Riedel, G., Wäsche- und Ausstattungshaus, gegr. 1780, Hauptstr. 90 und Katharinenkirchplatz 12/13, ☎ 82

Herrenschneider

siehe Maßschneiderei

Hohlsaum- und Knopflochnäherei

Jäger, B., Tismarstraße 3, ☎ 804, Weißnäherei, Wäsche, Schürzen, Trikotagen, Strümpfe, Wolle
Kisten, Walter, Hohlsaum-, Zick-Zack- und Knopflochnäherei, Packhofstr. 1, ☎ 554
Müller, F., Bauhofstr. 4, ☎ 593

Holzbearbeitungsfabriken

Brandenburg. Dampfsägewerk G. m. b. H., Krakauer Str. 57, ☎ 66
Raschig, August, Potsdamer Str. 48/49, ☎ 3 u. 483, Verkaufsstelle ☎ 1019, Kehlleistenfabrik
Wegener, Julius, Potsdamer Str. 50/51a, ☎ 50

Holzhandlungen

(Edel-, Nutz- und Bauholz)

Brandenburg. Dampfsägewerk G. m. b. H., Krakauer Str. 57, ☎ 66
Busse & Lowisch, Ritterstraße 17/18, ☎ 1019, Tischlereibedarfsartikel, Furniere, Sperrplatten, Leitern, Jalousien und Rolladen
Knönagel, Max, Wilhelmsdorfer Str. 13, ☎ 1551
Raschig, August, Potsdamer Str. 48/49, ☎ 3 u. 483, Verkaufsstelle ☎ 1019, Lager in Stamm-, Mittel- und Zopfware, Buche, Erle und Eiche, **Sperrplatten, 4—30 mm stark,** Belieferung für den Großverbrauch von meinen auswärtigen Lägern
Wernecke, Johannes, Magdeburger Str. 8, ☎ 324

Holzleistenfabriken

Brandenburg. Dampfsägewerk G. m. b. H., Krakauer Str. 57, ☎ 66
Raschig, August, Potsdamer Str. 48/49, ☎ 3 u. 483, Verkaufsstelle ☎ 1019, Spezialität: Kehl- und Zierleisten in Kiefer, Buche, Erle und Eiche in nur großen Posten

Holzkohlenhandlungen

Bohnhardt, Hans, Abtstraße 21, ☎ 780, buchene Holzkohlen
Dahme, Hermann, Mühlentorstraße 10, ☎ 24, buchene Holzkohlen

Holz- und Kohlenhandlungen

Bernicke, W., H, Mühlendamm 5, ☎ 372
Enders, Paul, Parduin 6, Mühlentorstraße 18, ☎ 290
Ginczek, Paul, Linienstr. 1, ☎ 1122
Große & Schwedler, G. m. b. H., Neuendorfer Str. 27 a/28, ☎ 1425/1427
Hanf, Hugo, Wredowstr. 8/9, ☎ 186
Herrmann, Richard, Jahnstr. 6/7, ☎ 531 „Leopold", Brennstoff-Vertriebs-Ges. m. b. H., Hauptlager: am Reichsgüterbahnhof, ☎ 1586, Geschäftsführer: ☎ (1586), Zweiglager Wilhelmsdorfer Straße 55, ☎ 1148
Neumann, Paul, Inh.: Fritz Heese, Roonstraße 19/22, ☎ 10
Polz, W. C., Gutenbergstr. 9, Schulstr. 11, ☎ 55
Schüler, Franz, Nachf., Inh.: Adolf Rosemann, Potsdamer Str. 52/54, ☎ 2 und 62, Kohlengroßhandlung
Schwedler, Alfred, Nikolaiplatz 8, ☎ 1434
Benske & Adler, Jungfernsteig 1, ☎ 846
Wilke, Erich, Mühlentorstraße 29, ☎ 1094, Holz, Kohlen und Baumaterialien, Landesprodukte
Witte, H., A.-G., Neuendorfer Str. 82 a, Luckenberger Str. 15, ☎ 11 und 1044

Holzpantinenfabriken

Schröder, Wilhelm, Kolonie Görden 10, ☎ 1107
Sydow, M., Wilhelmsdorfer Str. 8

Honigkuchen-, Waffel- und Keksfabriken

König, H., H, Honigkuchen-, Waffel- und Keksfabrik, Fabrik: Wredowstraße 10, ☎ 78, Verkaufsstellen: Hauptstr. 82, Kurstr. 71, ☎ 612
Tiede, Gebr., Deutsche Kekswerke, Krakauer Str. 11, ☎ 154

Hotels und Gasthöfe

siehe auch Restaurants

Bahnhofs-Hotel, Inh.: Gustav Salzwedel, Bahnhofstr. 6, ☎ 91
Deutscher Kaiser, Oskar Naumann, Inh.: O. Naumann, St. Annenstr. 4, ☎ 45, Auto-Garagen, Zentralheizung
Dresdener Hof, Inh.: A. Schulze, Bahnhofstraße 3, ☎ 212
Hotel Schwarzer Adler, Bes.: Wilhelm Schmidt, St. Annenstr. 26, ☎ 21, Auto-Garagen
Hotel Brandenburger Hof, Bes.: Herm. Heutschel, Hauptstr. 38/39, ☎ 111
Hotel Stadt Berlin, Inh.: Max Zander, Gr. Gartenstr. 2, ☎ 1186
Hotel zum schwarzen Bär, Bes.: Heinrich Schmidt, Steinstr. 60, ☎ 22
Hotel zur goldenen Krone, Inh.: Georg Mewes, Magdeburger Str. 6, ☎ 272
Hotel Weißer Schwan, Inh.: H. Hartung, Hauptstr. 10, ☎ 210
Hotel 3 Linden, Bes.: Willi Möhring, Steinstr. 66, ☎ 170, Auto-Garagen und Stallungen
Preußischer Hof, Bes.: Konrad Aulenbacher, Bäckerstr. 14, ☎ 674
Stadt Belzig, Inh.: Carl Rehfeld, Gr. Gartenstr. 35
Stadt Hamburg, Paul Laßner, Gr. Gartenstraße 19 a
Stadt Magdeburg, Inh.: Frau Betty Hasper, Werderstr. 23, ☎ 332
Stadt Straßburg, Frau Wwe. Lehnert, Ritterstr. 10, ☎ 588
Zum grünen Baum, Wilhelmsdorfer Str. 81

Hut- und Mützenfabriken

Eckert & Butowski, Jakobstr. 30, ☎ 1447
Haase, Alfred, & Co., Bäckerstr. 16, ☎ 340
Silbermann, Gebr., & Co., Hutfabrik A.-G., Krakauer Landstraße 30, Telegr.-Adr. „Silbra", ☎ 188/89

Hutgeschäfte

Brandenburger Hutlager, Inh. M. Hiendlmaier, Steinstr. 22
Haase, Oswald, Hauptstr. 70, ☎ 607, reiche Auswahl in Hüten u. Mützen
Köhler, Emil, Hauptstr. 87
Melzert, Gustav, Steinstr. 13, ☎ 323
Stackebrandt, F., Inh.: W. Kersten, Steinstr. 5/6, ☎ 827, stets reichhaltiges Lager in Hüten u. Mützen modernster Art
Urban, Gustav, Steinstr. 65, ☎ 463

Imkerei

Enders, Hermann, am Bahnhof Görden, Bienenzucht-Lehrgänge, Königinnenzucht, Handelsbienenstand, Imkereibedarfsartikel, Bienenkörbe, Kunstwaben, Honig- und Wachsverkauf zu konkurrenzlos billigen Preisen, Pflanzschule für Bienennährpflanzen, schnellste Zustellung aller Artikel durch den Eilbotendienst des Brandenb. Anzeigers

Immobilien

Otto, Albert, Bauhofstr. 5, ☎ 462

Installationsgeschäfte

siehe auch Klempnereien

Brandenburgische Elektrizitäts-Gesellsch. m. b. H., Hauptstr. 55, ☎ 1173

Brunkow, Adolf, Bäckerstr. 41, ☎ 1542
„Elektra" Brandenburg, St. Annenstr. 34
Elektricitätswerk Brandenburg (Havel), A.-G., Steinstr. 67
Ferchland, Adolf, Plauer Str. 23
Goerke, Joh., Nachf., St. Annenstr. 5
— Martin, Grabenstr. 3/4, ☎ 806
Hartung, Otto, Kurstr. 72, ☎ 465
Jacobi, Alexander, Bauhofstr. 8, ☎ 1167
Richter, Karl, Abtstr. 20, ☎ 1032
Schrodt, Max, Kupferschmiedemeister, Kl. Gartenstraße 39
Severin, Bruno, Abtstr. 2, ☎ 522
Till, Hermann, Hauptstr. 41, ☎ 419

Juweliere

siehe auch Uhren, Gold- und Silberwaren

Dippner, Gustav, Steinstr. 30
moderner Schmuck, Bestecke und Kristall, Geschenke für jede Gelegenheit, Vereinspreise, Gravierungen
Köppen, Franz, Juwelier und Goldschmied, Hauptstraße 11, ☎ 102, Privatwohnung Havelstraße 3.
Michaelis, Georg, Gold- und Silberwaren, Steinstr. 9
Reishaus, Otto, Hofjuwelier, Hauptstraße 14, ☎ 315, Postscheckkonto Berlin 34192, Juwelen, Uhren, Gold-, Silber-, Metall- und Kristallwaren
Schüler, Hermann, gegr. 1871, Steinstraße 68/69, ☎ 234
Tesch, Karl, Goldschmiedemeister, Hauptstraße 26

Kaffeegeschäfte

Brandenburger Kaffee-Spezialhaus, J. A. Jagodzinski, **Jakobstraße 32/33, ☎ 1027**
Crucius, Gottfried, Steinstraße 68/69, ☎ 215, Kaffee, Tee, Schokoladen und Konfitüren
Giese, Max, Jakobstraße 9, ☎ 641
Grimm, Edgar, Hauptstraße 72, ☎ 512
Hamburger Kaffeelagerei, Thams & Garfs, Kontor: Hauptstraße 88/89, ☎ 61, Verkaufsstellen: Hauptstraße 88/89, Steinstraße 28, Kirchhofstraße 23, Ritterstraße 8 und Neuendorfer Straße 33, **Spezialhaus für Kaffee, Tee und Konfitüren**
Holländische Kaffeelagerei, R. Zöllner, Inh.: Wwe. A. Zöllner, **Hauptstr. 25, ☎ 1533,** täglich frisch geröstete Kaffees, Tee, Kakao, Schokolade und Konfitüren
Kaisers Kaffeegeschäft, Hauptstr. 10
Rudo, Louis, Inh.: Hans Kähne, gegr. 1753, Neust. Fischerstraße 5/6, ☎ 113
Wittan, Richard, Hauptstr. 65

Kaffeehäuser und Konditoreien

Café Herrmann, Inh.: Richard Herrmann, **Hauptstraße 33, ☎ 554,** Künstlerkonzert abends von 8—1, Sonntags von 4—7 und 8—1 Uhr
Café Oske, Inh.: Emil Oske, Molkenmarkt 26 ☎ 387, **täglich Künstlerkonzert**
Café Röwert, Inh.: Otto und Ferdinand Röwert, Jakobstr. 5, ☎ 468, täglich Künstlerkonzert
Graf, Otto, Hauptstraße 70/71, ☎ 75
Heide-Café, Inh.: Paul Krüger, Neust. Heidestr. 75
Scheller, Erich, Ritterstr. 7, ☎ 299
Wartmann, Karl, Jakobstr. 17

Kaffeeröstereien

Brandenburger Kaffee-Spezialhaus, J. A. Jagodzinski, **Jakobstraße 32/33, ☎ 1027**
Graf, Otto, Hauptstraße 70/71, ☎ 75
Grimm, Edgar, Hauptstraße 72, ☎ 512
Hoffmann, Reinhold, Kreuslerstr. 1, ☎ 171
Putzmann, H., Nachf., Inh.: Paul Feuerherdt, Ritterstraße 15, ☎ 30, **ff. Kaffees** in anerkannt bester Qualität, stets frisch aus **eigener Rösterei,** Kakao, Tee, Schokoladen
Rönnefahrt, Franz, Steinstraße 45, täglich frisch geröstete Kaffees
Rudo, Louis, Inh.: Hans Kähne, gegr. 1753, Neust. Fischerstraße 5/6, ☎ 113
Schröder, Fritz, Magdeburger Straße 19 a, ☎ 1570
Willimczik, Emil, Steinstraße 57, ☎ 683, täglich frisch geröstete Kaffees

Kämme und Haarschmuck

Fiehn, Paul, Steinstraße 64 und Hauptstraße 65, ☎ 1559

Karosseriefabriken

Feuerherdt, Karosserie, Magdeburger Str. 18, Eingang Fouquéstr., ☎ 615
Reichert, Ges. m. b. H., Bionvillestraße 2/5, ☎ 1550

Kartoffelgroßhandlung

Landbund-Genossenschaft Westhavelland, e. G. m. b. H., Rathenow, Zweigstelle Brandenburg, Rathenower Str. 8, ☎ 100

Kartonnagenfabriken

Gade, Paul, Ritterstraße 17/18, ☎ 1022
Mewes, Hermann, Kurstr. 32, ☎ 1193, Roh- und Feinkartonnagen, Papier- und Pappenhandel, Wellpappen

Kaufhäuser

Conitzer, M., & Söhne, Hauptstraße 5/8, ☎ 29 und 747
Flakowski, Alfred, Brandenburg (Havel), Hauptstraße 21/24, ☎ 117
Haagen, Siegmund, St. Annenstr. 22/24, ☎ 97
Loewenthal, W., Inh.: S. Knöbel, St. Annenstr. 13, ☎ 127, Damen- und Kinderbekleidung, Seidenstoffe, Wollstoffe, Brautausstattungen
Riedel, G., Wäsche- und Ausstattungshaus, gegr. 1780, Hauptstraße 90 und Katharinenkirchplatz 12/13, ☎ 82

Kiesgruben und Zementwarenfabriken

Fuchs, Emil, Quenz-Sand- und Kiesgruben, Krakauer Straße 26
Kies- und Zementwarenfabrik Rengel & Co., G. m. b. H., in Bützow, Geschäftsstelle Brandenburg (Havel), Parduin 4, ☎ 257
Kraatz, W., Trauerberg 13/14, ☎ 104
Taege, August, Steinstraße 46/47, ☎ 93

Kinderwagenfabrik

Reichstein, Gebr., Brennabor-Werke, Schützenstraße, ☎ 6 und 1083—1087

Kinderwagenhandlung

Stahl, Carl, Steinstraße 4, ☎ 115, Generalvertreter der Brennabor-Werke

Klavierstimmer

Schmelz, Erich, Steinstraße 14, ☎ 967

Klempnereien

siehe auch Installationsgeschäfte

Bergschmidt, Paul, Rathenower Straße 13
Hartung, Otto, Kurstr. 72, ☎ 465
Kalitz, Walter, Fohrder Straße 1
Severin, Bruno, Abtstr. 2, ☎ 522
Till, Hermann, Hauptstraße 41, ☎ 419
Waldeck, Paul, Kirchhofstr. 37, ☎ 120
Wolff, Georg, Luckenberger Straße 16, Wohnung: Franz-Ziegler-Straße 15, ☎ 619, **Spezialität: Blechtreiberei**

Kolonialwaren

a) Großhandel

Brandenburger Waren-Einkaufs-Verein, e. G. m. b. H., Neust. Markt 23, ☎ 1062
Gutschow, A. W. E., Nachfolger, Inh.: Fritz Eckstein, Georg Eckstein und Hans Eckstein, Schützenstraße 1, ☎ 5 und 1050, Großhandlung in **Zucker, Kaffee und Kolonialwaren** sowie sämtlichen **Landesprodukten und Markenartikeln, Kaffee- und Getreidegroßrösterei „Awega"**
Sann, Walter, Neust. Markt 23, ☎ 1155, Generalvertretung und Fabriklager der Margarinewerke „Berolina", G. m. b. H., Berlin-Lichtenberg, Hauswaldt-Schokoladenwerke, G. m. b. H., Müller-Kalkow, Seifenfabrik

b) Einzelhandel

Baltzer, H. u. J., Ritterstraße 3, ☎ 76, eigene **Kaffeerösterei,** sämtl. **Mühlen- und Landesprodukte** sowie **Markenartikel, Ia Braunschweiger Gemüse- und Obstkonserven,** sämtl. Artikel zur Wäsche, Herstellung feinster **Liköre,** Versand frei Haus
Baumgarten, Franz, Fohrder Str. 1, ☎ 892
Beamten-Wirtschaftsverein Brandenburg (Havel), e. G. m. b. H., Kurstraße 17, ☎ 8, Nebenstelle Rochowstraße 26
Benthin, Ernst, Nachf., Inh: Anna Schmidt, Bauhofstraße 21, ☎ 778
Berg, Otto, Steinstraße 35, ☎ 603
Binge, Albert, Deutsches Dorf 7
Bohnhardt, Hans, Abtstr. 21, ☎ 780
Bohnhoff, Emil, Gördenweg 20
Borchardt, Erich, Inh.: Agnes Graßmann, Neuendorfer Straße 39
Brätz, Karl, Mühlentorstr. 43
Brietz, Wilhelm, Kurstr. 60, ☎ 351
Dahme, Hermann, Mühlentorstr. 10, ☎ 24
Danker, Adolf, St. Annenstr. 6, ☎ 431
Dittrich, Paul, St. Annenstr. 41, ☎ 1172
Doering, Fritz, Wilhelmsdorfer Straße 77, ☎ 568, Kolonialwaren, Weine, Liköre, Fleischwaren vom eigenen Schlachten
Eichmann, Willi, Kurstr. 73, ☎ 836, Weine und Spirituosen
Feustel, Wilhelm, Gerostr. 9/10
Frank, Otto, Gorrenbergstr. 10
Görnemann, Max, Inh.: Willy Sorge, Jakobstr. 4, ☎ 921
Haensel, Otto, Neuendorfer Str. 60
Hauschel, Johanna, Görden, Wärterdorf 11, ☎ 1106
Hildebrandt, Clara, Wollenweberstr. 28
Hoffmann, Reinhold, Kreuslerstraße 1, ☎ 171
Hormig, Paul, Gobbinstr. 2, direkt neben dem Neuen altst. Friedhof, ☎ 1464
Hübener, Otto, St. Annenstr. 12, ☎ 485
Jacob, Gustav, Inh.: Ernst Jacob, Schützenstraße 28, ☎ 472
Jagelmann, Marie, Krakauer Landstraße 8
Jennrich, Wilhelm, Düppelstr. 18, ☎ 496
Kase, Paul, Tismarstr. 22, ☎ 978
Köppe, Ernst, Parduin 11
Krafft, Paul, Dom, St. Petri 2, ☎ 239
Krause, Otto, Inh.: Frieda Krause, **Gr. Gartenstraße 29a, ☎ 327**
Krüger, Ernst W., Nachf., Inh.: Erich Blume, Hauptstr. 62, ☎ 53
Krüger, Ernst, Steinstr. 49, ☎ 206
Krug, Wilhelm, Neuendorfer Str. 7, ☎ 383

Konsumverein „Vorwärts", eingetragene Genossenschaft mit beschränkter Haftpflicht, 203, Kontor Steinstr. 23, Lager I Steinstraße 23, Lager II Neuendorfer Straße 22, Lager III Kl. Gartenstraße 22, Lager IV Gödenstraße 7, Lager V Bäckerstraße 19, Lager VI St. Annenstraße 19/20, Lager VII Jahnstraße 60, Bäckerei, 373, Friesenstraße 6/7, Lager VIII Gerostraße 11, 547, Lager IX Großgörschenstraße 27, 818, Lager X Blumen- und Werderstraßen-Ecke, Lager XXI Wilhelmsdorfer Straße 35, 1592, Lager XXII Manufakturwaren, Steinstraße 22, Geschäftsführer Albert Buch

Lammeck, Gustav, Bäckerstraße 39, 686
Leddin, Otto, Krakauer Landstraße 6
Leischer, Max, Gr. Gartenstr. 29, 540
Liese, Walter, Krakauer Landstr. 1 220
Lins, Josef, Fouquéstr. 7, 1069
Ludwig, Lydia, Kreuslerstr. 12, Ecke Hochstr.
Lücke, Rudolf, Wollenweberstr. 21
Lüders, C., Nachf., Inh.: Otto Moltrecht, Gr. Münzenstr. 8/9, 460
Mählig, Dora, Plauer Str. 13, 1527
Magnus, Paul, Altst. Kietz 22
Mahlow, Ferdinand, Inh.: Ferd. und Fritz Mahlow, **Gr. Gartenstraße 1a, 917,** Delikatessen, Landesprodukte und sämtl. Spirituosen
Matzeit, Gustav, Gorrenbergstr. 9, 143
Michaelis, Paul, Bäckerstr. 10
Mohr, Otto, Roonstr. 34
Moltrecht, Georg, Mühlentorstr. 28, 580
Müller, Max, Neuendorfer Straße 43a, 963
Mylius, Hans, Havelstr. 7, Ecke Goethestr.; siehe auch Restaurationen
Osten, Georg, H, gegr. 1896, Gr. Gartenstraße 37, 230, Kolonialwaren, Weine, Spirituosen
Panknin, Berta, Nikolaiplatz 13
Pauly, Richard, Gr. Gartenstr. 56
Petig, Gustav, Jakobstr. 19, 346
Puhlmann, A. W., Nachf., Inh.: Kleinekorte, Steinstraße 9, 969, Kolonialwaren und Lebensmittel
Putzmann, H., Nachf., Inh.: Paul Feuerherdt, Ritterstraße 15, 30, Braunschweiger Konserven, Räucherwaren, Spirituosen, Spezialität: **ff. Kaffees eigener Rösterei**
Rettig, Franz, sen., Werderstr. 18, 1423
Rettig, Franz, jun., Schützenstr. 1, 1422, täglich frisch geröstete **Kaffees, Delikatessen, Spirituosen**
— Julius, Nachf., Inh.: Wilhelm Speichert, Domlinden 27, 285
Rudo, Louis, Inh.: Hans Kähne, gegr. 1753, Neust. Fischerstraße 5/6, 113
Rulf, Albert, Tismarstr. 22
Scheffler, Eduard, Magdeburger Straße 20, 274
Schmidt, Otto, Magdeburger Straße 1
Schnell, Gustav, Inh.: Paul Schnell, Magdeburger Str. 2, 367
Schuer, Otto, Fohrder Str. 42, 514
Schulz, Hermann, Kirchhofstr. 32, 679
Schulze, Herm., Gorrenbergstr., Ecke Kurstr., 160
Schumann, Paul, Neust. Heidestraße 46, 381
Seifert, Edmund, Linienstr. 5, 1472
Seyfarth, Carl Fritz, Ritterstr. 22, 493
Siedschlag, O., Inh.: Paul Schwerdt, Rathenower Str. 10/11, 1065
Siegmund, Karl, Gördenweg 36
Starke, Paul, Plauer Str. 25, 765
Sumpf, Wilhelm, Kurstr. 42, 384
Tacik, St., Gr. Gartenstr. 62, 597
Tuch, Gustav, Silostr. 21, 901
Tuve, Paul, Mühlentorstr. 1
Voges, Friedrich, Inh.: Elise Voges, Kl. Münzenstr. 2
Wetzel, Karl, Altst. Fischerstr. 19
Winkelmann, Gustav, Neuendorfer Str. 80/81, 516
Wipperling, Max, Hauptstraße 35/36, 943
Wuthenow, Paul, Sieberstr. 10, 242
Zander, Ida, Magdeburger Str. 13

Kommissionäre

Zimmer, Herbert, Büro und Lager: Hauptstraße 1, Rathauskeller, 96, Privat: Landhausfiedlung Görden, Danziger Straße 21, 152

Konfitürengeschäfte

Bölke, Hermann, Hauptstr. 32
Brandenburger Kaffee-Spezialhaus, J. A. Jagodzinski, **Jakobstraße 32/33, 1027**
Dommersdorf, Berta, Gorrenbergstr. 12
Gerling & Rockstroh, Hauptstraße 69 und Jakobstraße 42
Graf, Otto, Hauptstr. 70/71, 75
Grimm, Edgar, Hauptstr. 72, 512
Ladwig, Erna, Jakobstr. 20
Langer, Erich, Nikolaiplatz 10
Meyer, Elisabeth, Hauptstraße 44
Norddeutsches Schokoladenhaus, G. m. b. H., Hauptstr. 51
Papendieck, Robert, Gr. Gartenstr. 7
Rönnefahrt, Franz, Steinstr. 45
Schindelhauer, Gustav, Kurfürstenhaus
Willimczik, Emil, Steinstr. 57, 683
Wittan, Richard, Hauptstr. 65
Zum Knusperhäuschen, Hans Sotteck, Inh.: Wwe. Hedwig Sotteck, Steinstraße 46, Kaffee, Tee, Kakao, Schokoladen, Konfitüren

Konservatorium der Musik
siehe auch Unterricht
Schmidt, Walther, Kgl. Musikdirektor, Hauptstraße 59/60

Korbwarengeschäfte
Conitzer, M., & Söhne, Hauptstraße 5/8, ☎ 29 und 747
Conrad, Charlotte, Plauer Straße 27
Drömer, Emil, Jakobstr. 10
Friedlein, Karl, Korbmachermeister, Jahnstraße 61
Friedrich, Bernhard, St. Annenstr. 43
Uhlig, Paul, Neuendorfer Str. 75
Wurgt, Friedrich, Bäckerstraße 28, ☎ 596

Korb- und Rohrmöbelfabriken
Eichhorn, Adolf, Kl. Münzenstr. 20
Wurgt, Friedrich, Bäckerstraße 28, ☎ 596

Korsettgeschäfte
siehe auch Kaufhäuser
Conitzer, M., & Söhne, Hauptstraße 5/8, ☎ 29 und 747
Corsett-Imperial, Clara Prutz, Hauptstr. 82
Neumann, W. u. G., Filiale Brandenburg (Havel), Hauptstr. 76, ☎ 1198
Saggau, Anna, Gr. Gartenstr. 22

Kotillon- und Scherz-Artikel
Weiß, Gustav, Steintorturm, ☎ 799

Kraftfahrzeug-Händler und -Vertreter
Auto- und Elektro-Ges. m. b. H., hinter der Linienstraße, Vertreter der Deutschen Kraftfahrzeug-Werke A.-G., Selve-Automobil-Werke A.-G., Grade-Automobil A.-G., Zweigstellen: Neust. Markt 31, ☎ 133, Nikolaiplatz 4, ☎ 1064, und Steinstr. 43
Automobil- und Traktor-Vertrieb, G. m. b. H., Packhofstr. 3, ☎ 81
Gensler, Franz und Fritz, St. Annenstraße 47, ☎ 284, Alleinverkauf der N. S. U.-Fabrikate für Brandenburg sowie D. K. W.- und Corona-Fabrikate, Tankstelle und Reparaturen
Gentz, Hermann, Steinstraße 40, Vertreter der „Opel"-Automobile für Brandenburg (Havel) und Kreis Zauch-Belzig, ständige Gelegenheitskäufe in Motorrädern u. Automobilen, Reparaturwerkstatt mit elektr. Betrieb, Schweißerei, Löterei, Spezialreparaturwerkstatt für „Opel"-Automobile
Körting, Martus, H, Königgrätz 6 (Wilhelmsdorfer Str.), ☎ 74, Vertreter der Mercedes-Daimler-Werke
Möhring, Willy, Steinstraße 66, ☎ 170 und 293, Vertreter der Horch-Automobil-Werke A.-G.

Kunstanstalten
Kunstanstalten, Berlin-Neurode, H, ☎ 85, A.-G., Bauhofstraße 31/32, General-Direktor Dagob. Budwig in Berlin, Fabrikleiter Paul Ephraim, Charlottenburg

Kunststopferei
Hartmann, Albert, Kurstr. 48

Kupferschmiede
Jacobi, Alexander, Bauhofstr. 8, ☎ 1167

Kurzwaren-Großhandel
Gille, Max, & Co., Neust. Heidestraße 62, ☎ 1024

Lackierereien
Kaiser, Otto, Nikolaiplatz 6, ☎ 1133
Seyffert, Paul, Lackierermeister, Steinstraße 29, ☎ 960, Auto Lackiererei

Lagerhäuser
Knaake, Paul, G. m. b. H., Bäckerstr. 22 und Plauer Str. 11, ☎ 179
Siegel, Gustav, Inh.: Alexander Werner, Kirchhofstr. 15, ☎ 4
Taege, August, Steinstraße 46/47, ☎ 93
Trepge, C., gegr. 1873, Molkenmarkt 25, ☎ 34, **Aufbewahrung** von Wohnungseinrichtungen sowie **Massengütern** aller Art im Lagerhaus **auf eigenem Grundstück,** Möbeltransport und Verpackung

Lampenschirmnäherei
Viete, Margarete, Wilhelmsdorfer Str. 61

Lebensmittelgroßhandlungen
Bandermann, Max, Neust. Markt 14, ☎ 144
Cramme, Wilhelm, Bergstr. 18, ☎ 1573, Spezialität: Butter und Käse
Hoffmann, Reinh., Kreuslerstr. 1, ☎ 171
Maeße, Georg, Kontor und Lager: St. Annenstr. 25, ☎ 336
Paul, Fritz, Tismarstr. 17, ☎ 762
Rudo, Louis, Inh.: Hans Kähne, gegr. 1753, Neust. Fischerstraße 5/6, ☎ 113

Lederbekleidung
Sonnewald, Albrecht, Mühlendamm 12, ☎ 628

Lederfabriken
Jahn, G., Neust. Wassertorstr. 16/17, ☎ 259
Spitta, August, Söhne, Lederwerke G. m. b. H., Kontor: Altst. gr. Heidestraße 1/2, ☎ 44 und 1097, Fabriken: Altst. Wassertorstraße 6 und Kummerlérstr. 56b

Lederhandlungen, Schuhmacher- und Sattlerbedarfsartikel

Dreßler & Hartmann, Neust. Markt 3, ☎ 37
Hänsel & Achtel, Hauptstr. 55, ☎ 409
Würll, Kurt, Molkenmarkt 24

Lederwaren

Fiehn, Paul, Steinstr. 64 und Hauptstraße 65, ☎ 1559
Friedländer, J., Inh.: Paul Epstein, Hauptstraße 81, ☎ 720
Krempler, Gustav, H, **Ritterstr. 23**
Offenbacher Lederwaren, Hauptstr. 10
Schumann, Fritz, Abtstr. 9
Seeher, F., Steinstr. 62
Wahrenberg, Gustav, St. Annenstraße 27, ☎ 539
Wilke, Max, Hauptstr. 4, ☎ **130, Postscheckkonto 57 737**

Leihbibliothek

Weiß, Gustav, Steintorturm, ☎ **799, modernste Leihbibliothek am Platze.** Steter Eingang von Neuerscheinungen. Verlangen Sie meinen reichhaltig. Katalog

Leihhäuser

Bayer, Joh., Bäckerstr. 20
Graefe, Clara, Sieberstr. 3

Leinen- und Baumwollwaren

Adam, G., Neust. Heidestr. 55
Albrecht, A., Nachf. L. Frensche, Plauer Straße 2
Buschmann, Paul, St. Annenstraße 4, ☎ 216
Cohn, Martin, Wollenweberstraße 54, billigste Bezugsquelle für Wiederverkäufer
Conitzer, M., & Söhne, Hauptstr. 5/8, ☎ **29 und 747**
Frensche, Friedrich, Inh.: Adolf Wiechert, gegr. 1891, Mühlentorstraße 58, Ecke Rathenower Str.
Gallin, F., Sohn, Hauptstraße 19, ☎ 464
Grand, Louis, Gr. Garten-, Ecke Neuscherstraße
Haagen, Siegmund, St. Annenstr. 22/24, ☎ 97
Harwardt, Georg, Jakobstr. 2
Jäger, B., Tismarstraße 3, ☎ **804, Weißnäherei, Wäsche, Schürzen, Trikotagen, Strümpfe, Wolle**
Ladwig, Richard, Kurstraße 23, siehe auch Betten, Bettfedern
Lange, Arthur, Ritter-, Ecke Bäckerstr.
Losinski, M., Gr. Gartenstraße 42a, Bett- und Leibwäsche, Trikotagen, Wollwaren, Strümpfe, Kurzwaren, Arbeiterbekleidung
Pfreundt, Otto, Molkenmarkt 20
Riedel, G., Wäsche- und Ausstattungshaus, gegr. 1780, Hauptstraße 90 u. Katharinenkirchplatz 12/13, ☎ 82
Stube, Wilhelm, Bionvillestraße, Ecke Neuendorfer Str.
Westphal, Hans, Hauptstr. 25
Zimmermann, D., Bäckerstr. 7, ☎ **296, Textil- u. Kurzwarengroßhandlung**

Licht-Pause-Anstalt

Müller, F., Bauhofstr. 4, ☎ 593

Lichtspieltheater

„Alhambra", Jakobstr. 32/33, ☎ 1002
Konzerthaus-Lichtspiele, Steinstraße 19/20, ☎ 137
Metropol-Theater, Hauptstr. 59/60, ☎ 1072
Welt-Panorama im Neust. Rathaus, von September bis Mai täglich geöffnet, Programmwechsel wöchentlich

Likörfabriken

Bialuch, Gottlieb, Hauptstraße 34, ☎ **1134**
Eichmann, Willi, Kurstr. 73, ☎ **836, siehe auch Kolonialwaren**
Hintze, J. G., & Sohn, Kornbrennerei, Spritfabrik und Likörfabrik, Bäckerstraße 38, ☎ 94 und 1078
Klamm, Gustav, Potsdamer Str. 50, ☎ 1408
Marschner, C., Inh.: August Lorenz u. Franz Rengel, **Parduin 4,** ☎ **757**
Seyfarth, Fritz, Ritterstr. 21, ☎ **648, Spezialität: Magenbitterlikör „Conservator"**
Weber & Sürth, Deutsches Dorf 13, ☎ 185

Linoleum

Conitzer, M., & Söhne, Hauptstr. 5/8, ☎ **29 und 747**
Haagen, Siegmund, St. Annenstr. 22/24, ☎ **97**
Hooge, Conrad, Inh.: Wwe. E. Hooge, Hauptstr. 68, ☎ **397**
Lauzius, Wilhelm, Hauptstr. 33a, Ecke Packhofstr., ☎ **331**
Raebel, Paul, Nachf., Inh. Paul Lehmann, Gr. Gartenstr. 3, ☎ 430, **Delmenhorster Linoleum,** großes Lager in Linoleum-Läufern, -Teppichen, **Wachstuch,** bestes Fabrikat, **„Schumann"**-Tapetenleisten, siehe auch Drogerien
Riedel, G., Wäsche- und Ausstattungshaus, gegr. 1780, Hauptstr. 90 und Katharinenkirchplatz 12/13, ☎ **82**

Lotterieeinnehmer

v. Duisburg, Oberstleutnant a. D., Büro: Ritterstr. 29, Wohnung: Potsdamer Straße 51a, ☎ 767
Trübe, Gust., Hauptstr. 21, Eingang Peterfilienstraße, ☎ 1541

Malermeister

Albrecht, Willi, Linienstr. 13
Badura, Richard, St. Annenstr. 47
Bartholomäus, Albert, Bauhofstr. 7
Benke, Hermann, Potsdamer Str. 26
Bierhals, Karl, Neust. Heidestr. 40
Böttcher, Erich, Gorrenbergstr. 14. Privat: Krakauer Str. 49, Dekorations- und Schildermaler, künstlerische Ausführung nach eigenem Entwurf. Spezialität: **Bemalen von Tapeten**
Brögelwirth, Hans, Neuendorfer Str. 8, ☎ 759
Drögekopp, R., Flutstr. 17, Ecke Gr. Gartenstr., ☎ 424
Drömer, Ernst, Neust. Heidestr. 48
Henning, Franz, Tismarstr. 16, ☎ 913
Hünicke, Alfred, Malermeister, Gr. Gartenstr. 32, ☎ 354, Anfertigung sämtl. Maler- und Anstricharbeiten
Leow, Willy, Kurstr. 52
Meusel, Max, Wilhelmsdorfer Str. 58
Neustadt, Fritz, Abtstr. 12, ☎ 821
Richter, Gustav, Grabenstr. 9, ☎ 301
Sauter, Fritz, Trauerberg 1a, Ausführung sämtl. Maler- und Tapeziererarbeiten zu soliden Preisen
Schumann, Richard, Düppelstr. 5
Sommer, Wilhelm, Bäckerstr. 13, ☎ 501
Teitge, Karl, Malerwerkstatt, Brandenburg (Havel), Wilhelmsdorfer Straße 70
Weichelt, Ernst, Steinstr. 62
Wendt, Hermann, Mühlendamm 12
Wiese, Theodor, Nikolaiplatz 7
Wolter, Wilhelm, Grabenstr. 13, ☎ 722

Mälzerei

Sengespeik, Fritz, Gr. Münzenstr. 13

Manufakturwaren und Modenhäuser

Adam, G., Neust. Heidestr. 55
Conitzer, M., & Söhne, Hauptstr. 5/8, ☎ 29 und 747
Frensche, Friedrich, Inh.: Adolf Wiechert, gegr. 1891, Mühlentorstraße 58, Ecke Rathenower Str.
Gallin, F., Sohn, Hauptstr. 19, ☎ 464
Haagen, Siegmund, St. Annenstr. 22/24, ☎ 97
Haase, Arnold, Steinstr. 42
Kaiser, Luise, Steinstr. 26
Riedel, G., Wäsche- und Ausstattungshaus, gegr. 1780, Hauptstr. 90 und Katharinenkirchplatz 12/13, ☎ 82
Schreppfer, Paul, Modenhaus, Hauptstraße 11/12, ☎ 176, Spezialhaus für vornehme Damenbekleidung, erstklassige Maßanfertigung in eigenen Arbeitsstuben, Mode- und Seidenwaren, Damenkonfektion, Gardinen, Tischdecken. Große Auswahl, niedrige Preise für beste Qualitäten

Maschinenbauer

Böttcher, Carl, Gr. Gartenstraße 36, ☎ 1127
Klopsch, Max, Bionvillestr. 18, ☎ 447
Wernecke, Hans, Kurstr. 29, ☎ 77

Maschinenfabriken

„Brama-Werk", Littmann & Co., Brandenburger Maschinenfabrik und Gesenkschmiede, Magdeburger Str. 20, ☎ 706
Eyth-Lesser, A.-G., Kummerlestr. 7, ☎ 166
Fischer, Ernst, Nachf., Inh.: Ingenieur Karl Jaeger, G. m. b. H., gegr. 1888, Gr. Gartenstr. 11, ☎ 426
Hanisch, Gustav, Potsdamer Straße 41—43, ☎ 338, beeidigter Sachverständiger für die Gerichte des Landgerichtsbezirks Potsdam
Kämmer, Friedrich, Fabrikation der Hand-Tiegel-Druckpressen „Efka" u. „Rekord"-Sichtkarteien, Fohrder Str. 7, ☎ 976
Richter, C. F., Inh.: Ewald Richter, Wilhelmsdorfer Str. 16, ☎ 46 u. 1196, Fabriken in Pritzwalk und Wittstock, Dreschmaschinen, Dampf- und Motordreschsätze, Motore und Elektromotore, sämtl. Geräte und Maschinen zur Saat und Ernte, Pflüge, Drillmaschinen, Eggen, Walzen
Schmidt, J., Neust. Wassertorstr. 18, ☎ 229

Masken-Verleihinstitute

Haake, Fritz, Temnitz 4
Mordhorst, Else, Brüderstr. 3

Massage

Franke, Frau, Bauhofstr. 12
Grochoff, Aug., Hühneraugenoperateur, Ritterstr. 22, ☎ 1433
Heß, Frieda, Gr. Gartenstr. 12
Oblau, Wilhelm, Trauerberg 10
Schmidt, August, Wilhelmsdorfer Str. 26
Seyfert, E., Luckenberger Str. 12
Siebach, Helene, Bäckerstr. 43

Maßschneidereien

a) für Damen

Badura, Ida, Tismarstr. 3
Bäß, Lina, Neuendorfer Str. 45
Bätke, Vereinsstr. 10
Barthmann, Helene, Gerostr. 4
Baruth, Frieda, Bahnhofstr. 7
Beier, Hulda, Hochstr. 5
Benisch, Gertrud, Wallstr. 19
Brederlow, Irma, Packhofstr. 6
Buge, Linienstr. 33a
Dähne, Martha, Wollenweberstr. 48
Dallmann, Berta, Bionvillestr. 19
Dehmel, Pauline, Potsdamer Chaussee 1
Dekarzek, Agnes, Paulinerstr. 10, pt.
Dobruns, A., Packhofstr. 28

Döring, Charlotte, Neuendorfer Str. 6
Elberling, Trauerberg 35
Elsner, Trauerberg 4
Erbstößer, Käthe, Gr. Gartenstr. 10
Erdmann, Hauptstr. 34
Fäthen, Else, Bäckerstr. 11
Fiedler, Else, Gr. Gartenstr. 30
Fischer, Gertrud, Packhofstr. 34
Fröhlich, Gorrenbergstr. 8
Fründ, Charlotte, Nikolaiplatz 15
Fürll, Margarete, Kl. Gartenstr. 32
Gerike, Marie, Hauptstr. 32
Gerster, Anna, Kietz 20
Gerster, E., Neuendorfer Str. 32
Gola, Klosterstr. 5
Grabitz, Johanna, Kirchhofstr. 37
Graßme, Käthe, Magdeburger Platz 7
Großer, Wallstr. 19
Grothe, Käthe, Großgörschenstr. 5
Haagen, Siegmund, St. Annenstr. 22/24, ☎ 97
Hagen, Temnitz 28
Hasper, Alma, Gr. Gartenstr. 64
Hein, Werderstr. 10
Herrmann, Kirchstr. 3
Horn, Emmy, Magdeburger Str. 18
Hutfilz, Margarete, Kreuslerstr. 15
Jacob, Anna, Gorrenbergstr. 17
Jacob, Johanna, Neust. Fischerstr. 7
Jendricke, Molkenmarkt 25
Kaiser, Luise, Steinstr. 26
Kampfhenkel, Anna, Kl. Gartenstr. 39
Kauffmann, Clara, Hauptstr. 17, I
Klette, Temnitz 20
Klittschke, Else, Altst. Heidestr. 14
Kluwe, Auguste, Gr. Gartenstr. 23
Koch, Mühlentorstr. 17
Köhn, Anni, Wollenweberstr. 3
Körner, Hedwig, Schützenstr. 1a
Krätzmer, Martha, Kl. Münzenstr. 7
Kramer, Parduin 10
Krautz, Martha, Kl. Gartenstr. 45
Leddin, Auguste, Gr. Gartenstr. 15
Lehniger, Johanniskirchplatz 12
Leonhardt, Margarete, Jakobstr. 35
Lietze, Frieda, Magdeburger Platz 3
Ludwig, Marie, Bäckerstr. 27
Lüders, Agnes, Altst. Fischerstr. 23/24
Mags, Emma, Kirchhofstr. 25
Mälzer, Helene, Gr. Münzenstr. 5
Mehlhase, Kurstr. 50
Menz, Karl, Damenschneider, Kurstr. 6
Meye, Elli, Großgörschenstr. 32
Müller, Potsdamer Str. 15
Müller, Vereinsstr. 28
Müller, Wilhelmsdorfer Str. 49
Nehm, Trauerberg 36
Niehörster, Anna, Gutenbergstr. 1
Ostendorf, Anna, Steinstr. 57
Paelke, Marie, Jakobstr. 41
Pahle, Elise, Blumenstr. 9
Palm, Mühlentorstr. 49
Paß, Ida, Hausmannstr. 90
Pfeiffer, Alma, Arndtstr. 9
Pickert, Gertrud, Brielower Str. 17
Pickert, Johanna, Gorrenbergstr. 17
Pipping, Elise, Steinstr. 32
Postel, Lina, Brielower Str. 44
Protz, Lisbeth, Brielower Str. 42
Radtke, Martha, Altst. Fischerstr. 14
Rausch, Ida, Gutenbergstr. 1
Reif, Martha, Steinstr. 13
Reinecke, Erna, Großgörschenstr. 12
Reinherz, Helene, Bäckerstr. 43
Reschke, Magdeburger Str. 14
Rettig, Helene, geb. Kluckert, Neust. Heidestraße 10, ☎ 614
Richter, Frieda, Kl. Gartenstr. 32
Richter, Trauerberg 5
Rienecker, Anna, Bäckerstr. 45
Rochow, Luise, Steinstr. 22
Saalfeld, Elisabeth, Wilhelmsdorfer Str. 60
Schacht, Helene, Klosterstr. 13
Schade, Anna, Kirchhofstr. 13, III
Schädel, Herta, Friesenstr. 14
Schäfer, Anna, Kurstr. 20
Schäfer, Emma, Kurstr. 25
Schmeling, Berta, geb. Zwittke, Packhofstraße 26, pt.
Schmidt, Dagmar, Altst. Fischerstr. 8
Schnarke, Roonstr. 7
Schröder, Berta, Brielower Str. 47
Schröder, Elsa, Klosterstr. 32
Schröder, Käthe, Altst. Fischerstr. 13
Schulz, Charlotte, Großgörschenstr. 4
Schulz, Gorrenbergstr. 5
Schulze, Anna, St. Annenstr. 44, II
Schulze, Helene, Wilhelmsdorfer Str. 71
Schwartz, Emma, Krakauer Landstr. 8
Schwericke, Ida, Neuendorfer Str. 32
Schwerke, Clara, Abtstr. 18
Schwone, Neuendorfer Str. 43
Seeger, Ida, Düppelstr. 26
Seidel, Gerostr. 8
Siemering, Else, Neust. Markt 15
Stolle, Ritterstr. 17/18, pt.
Tesch, Anna, Stadtschleuse 8
Tesch, Emma, Kurstr. 55
Thiel, Alfred, Hauptstr. 28
Thiele, Wilhelmsdorfer Str. 50
Thieleke, Potsdamer Str. 1
Thieme, Roonstr. 41
Tschörner, Käthe, Steinstr. 14
Voigt, Erni, geb. Bitterling, Wollenweberstraße 12
Voigt, Marie, Düppelstr. 8
Wagner, Martha, Steinstr. 34
Walther, Elsa, Bauhofstr. 22, I
Weese, Dom, Burghof 2
Wegner, Else, Gr. Gartenstr. 10
Weinreich, Großgörschenstr. 10
Wendt, Mühlendamm 12
Wieneke, Hedwig, Großgörschenstr. 17
Wirths, Frieda, Werderstr. 5
Wolfram, Martha, Gerostr. 15
Wolschendorf, Ottilie, Mühlendamm 3

Zäpernick, Neust. Heidestr. 78
Ziem, Emma, Parduin 6
Zorn, Minna, Bergstr. 17

b) für Herren

Bänsch, Ernst, Johannisкirchplatz 10
Bandelow, H., Franz-Ziegler-Str. 21
Becker, Emil, Lindenstr. 17
Behrendt, Hermann, Vereinsstr. 27
Beneke, Otto, Jahnstr. 3
Bochow, Gottlob, elegante Maßarbeit für Herren, Mühlentorstr. 17
Böttcher, Georg, Gr. Gartenstr. 2a
Bosse, Fritz, Abtstr. 8
Brandt, Paul, Brandenburg (Havel), Bergstr. 15, Werkstatt für moderne Herren- und Damenkleidung sowie aller Arten Uniformen
Braune, Wilhelm, Altst. kl. Heidestr. 4
Buge, Gottfried, Linienstr. 33a
Dall, Christen, Hauptstraße 70, ☎ 238, Postscheckkonto Berlin 164184, Ateliers für vornehme Herren- und Damenbekleidung, großes Lager deutscher und englischer Herren- und Damenstoffe, Anfertigung eleg. Damenkostüme, Paletots und Reitkleider in künstlerischer Ausführung, Anfertigung sämtl. Militär- und Beamtenuniformen, Lieferung ganzer Equipierungen
Demmke, Otto, St. Annenstr. 8/9
Eggert, August, Neust. Fischerstr. 18
Eue, Karl, Neust. Markt 23
Fielecke, Otto, Jungfernsteig 5
Frede, W., Kurstr. 28
Geisler, Erich, Bauhofstr. 26
— Richard, Cupenstr. 4
Genrich, Wilhelm, Roonstr. 14
Geserick, Friedrich, Sieberstr. 4
Gossow, Joh., Werderstr. 34
Gottschalk, Steinstr. 20, ☎ 672
Grund, August, Gr. Gartenstr. 64
Gulde, Andreas, Altst. Fischerstr. 16
Hagendorf, Herm., Vereinsstr. 24
Hahnfeldt, Franz, Gorrenbergstr. 13
Hartmann, Franz, Paulinerstr. 15
Hartmann, Paul, Franz-Ziegler-Str. 14, Ecke Jahnstr., Tuchlager und Maßschneiderei
Höhne, Wilh., Ritterstr. 24
Hoffmann, Otto, Kurstr. 66
Hoppe, Fritz, Bäckerstr. 29
Horn, Karl, Magdeburger Str. 9
Jeserick, Karl, Kl. Gartenstr. 23
Kaspereck, Karl, Rathenower Str. 9
Kausmann, Friedrich, Steinstr. 41
Klein, Julius, Magdeburger Str. 14
Klooß, Hermann, Bionvillestr. 25
Kluge, Adolf, Franz-Ziegler-Str. 16
Knönagel, Ernst, Wollenweberstr. 23
Kochan, Wilhelm, Roonstr. 1
Kolrep, Paul, Büttelstr. 10
Krätzmer, Max, Steinstr. 53
Krause, Emil, Kurstr. 47
Kreitling, Wilhelm, Jakobstr. 25
Kreuchwig, Wilhelm, Mühlentorstr. 42
Krüger, Gustav, Franz-Ziegler-Str. 22
— Hermann, Neuendorfer Str. 24
Krümke, A., Werderstr. 1
Kuhligk, Wilh., Franz-Ziegler-Str. 26
Läkamp, Fritz, St. Annenstr. 21, ☎ 946
Lucas, Reinhold, Büttelstr. 4
Lucke, Friedrich, Silostr. 18
Mangelsdorf, Wilh., Neuendorfer Str. 7
Manthey, Paul, Harlunger Str. 52
Matties, Albert, Neust. Heidestr. 13
Mattig, Hans, Kurstr. 59
Mewes, Paul, Gr. Gartenstr. 56
Meyer, Wilhelm, Parduin 5
Michaelis, Johann, Wollenweberstr. 4
Michel, E., Gerostr. 12
Möhring, Wilh., Gr. Gartenstr. 3
Naacke, Wilhelm, Paulinerstr. 18
Nasdala, Paul, Magdeburger Str. 10
— Wälter, Ritterstr. 5, ☎ 579
Roßbach, Julius, Neust. Heidestraße 12, Atelier für Herren- und Damenmoden
Papendorf, A., Kirchstr. 1
Petit-Jean, Gustav, Wredowstr. 4
Pifke, Theodor, Inh.: Pifke & Schmidt, Steinstr. 52, ☎ 437, Werkstätten für feine Herren- u. Damenbekleidung
Rahneberg, Albert, Steinstr. 64
— Otto, Neuendorfer Str. 85
Reckmann, Wilhelm, Bäckerstr. 35
Richter, Ernst, Abtstr. 3
— Paul, Bionvillestr. 24
Ristau, Herm., Düppelstr. 29
Ritter, Otto, Linienstr. 28
Roetz, Willibald, Ges. m. b. H., St. Annenstr. 45/46, ☎ 783, vornehme Maßschneiderei
Rohde, Ed., Trauerberg 36a
Schafft, Wilhelm, St. Annenstr. 32
Schlung, Chr., Kurstr. 53
Schmidt, Richard, Luckenberger Str. 16
Schmitsdorf, Paul, Werderstr. 5
Schrepffer, A., gegr. 1824, St. Annenstraße 39/40, ☎ 328, Bankkonto: Brandenburger Bankverein, Postscheckkonto: Berlin 12465, **Werkstätten** für **vornehme Herren- u. Damenkleidung,** Anfertigung von Sport-, Pelz- und Lederkleidung sowie Livreen u. Uniformen jeder Art, **Lager und Verkauf** von besten **deutschen und original-englischen Herren- und Damenstoffen**
Schulz, Gottfried, Gorrenbergstr. 8
— Otto, Gr. Gartenstr. 60
Schurgott, August, Stadtschleuse 7
Schwarze, Karl, Schützenstr. 25
Schweitzer, Joh., Wollenweberstr. 51
Stieglitz, Otto, Kurstr. 60
Stübe, Max, Silostr. 9, Herren- und Damenschneiderei

Thelitz, Julius, Gutenbergstr. 2
Thiede, F., Büttelstr. 8
Tillig, Erich, Abtstr. 21
— Gustav, Ritterstr. 15
Vicenz, Otto, Kl. Gartenstr. 6
Voigt, Friedrich, Kurstr. 25
Wand, Heinrich, Neust. Heidestr. 29
Wannicke, Erich, Linienstr. 16b
Wegener, Friedrich, Brielower Str. 53
Wenzel, Hermann, Neuendorfer Str. 84
Winkler, Emil, Altst. gr. Heidestr 48
— Gebr., St. Annenstr. 42, Seitenfl., Herren- und Damenschneider
— Wilhelm, Friesenstr. 1
Wolfskämpf, Otto, Gutenbergstr. 3
Wuttig, Richard, Roonstr. 10
Zierlein, Hermann, Werderstr. 9
Zimmer, Wilh., Friesenstr. 14
Zimmermann, Albert, Neust. Markt 17a
Zunkel, Karl, Gr. Gartenstr. 4

Matratzenfabriken

Mehlhaus & Bitterling, Magdeburger Straße 19, ☎ 855
Ohge, Alfred, Bahnhofstr. 5

Mehl- und Getreidegroßhandel

Freyer, Rudolf, Ritterstr. 9, ☎ 907
Landbund-Genossenschaft Westhavelland, e. G. m. b. H., Rathenow, Zweigstelle Brandenburg, Rathenower Straße 8, ☎ 100
Schlaegel, Willy, St. Annenstraße 13, ☎ 98

Messerschmiede

Tesch, Fritz, gegr. 1871, Steinstraße 3, ☎ 1546, Schleiferei mit elektrischem Betrieb

Metallwarenfabriken

Brandenburger Metallwerke G. m. b. H., Neuendorfer Str. 67/69, ☎ 341
„Echo-Werk", Wriedt & Overhoff, Schützenstr. 15/16, ☎ 553
Motz, C. W., & Co., Potsdamer Chaussee 5, ☎ 83

Metalldreherei und -gießerei

siehe auch Stahl- und Eisengießereien
Sirius-Werk A.-G., Bauhofstr. 8, ☎ 252 und 1068

Milchgeschäfte

Bohm, Emil, Kl. Gartenstr. 3
Bunde, Robert, Friesenstr. 13
Eckardt, Julius, Kl. Münzenstr. 13
Eichstädt, Karl, Watstr. 5
— Wilhelm, Gutenbergstr. 4
Faelligen, Max, Wilhelmsdorfer Str. 45
Franke, Fritz, Potsdamer Str. 29
Freitag, Wilhelmine, Kurstr. 34
Gerhardt, Friedrich, Werderstr. 37
Kwapis, Karl, Roonstr. 32
Lampe, Wilhelm, Tismarstr. 19
Lehmann, Emma, Linienstr. 31
Pellin, Ernst, Kurstr. 72, Butter- und Käse-Spezial-Geschäft
Richter, Adolf, Abtstr. 3
Schönefeld, Ida, Neuendorfer Str. 36
Schröder, Robert, Wilhelmsdorfer Landstraße 19
Schulze, Karl, Altst. gr. Heidestr. 56
Thiele, Friedrich, Wilhelmsdorfer Str. 54
Wendland, Martha, Kl. Münzenstr. 17

Militäreffekten

Richter & Rohrlapper, Bauhofstraße 36, ☎ 302
Thomann, H., Kreuslerstr. 1

Möbelfabriken

Brandenburger Möbelwerk und Holzbearbeitungsfabrik, Rittershaus & Co., Inh. Emil Rittershaus, Domlinden 7/8, ☎ 157
Kampmeier, Johann, Möbelfabrik, Königgrätz 8
Türklitz, A., Neust. Markt 8, ☎ 196, **Möbelfabrik, Verkaufs-Ausstellung** Wohnungskunst G. m. b. H.

Möbeltransporte

Knaake, Paul, G. m. b. H., Bäckerstr. 22 und Plauer Straße 11, ☎ 179
Kraatz, W., Trauerberg 13/14, ☎ 104,
Siegel, Gustav, Inh. Alexander Werner, **Kirchhofstr. 15,** ☎ 4
Taege, August, Steinstraße 46/47, ☎ 93
Trepge, C., gegr. 1873, Molkenmarkt 25, ☎ 34, **Möbeltransport und Verpackung,** Aufbewahrung von ganzen Wohnungseinrichtungen

Möbelhandlungen

Barthelmeus, Max, jun., Inh. Frau E. Barthelmeus, St. Annenstr. 42, ☎ 181, techn. Leitung Tischlermeister Kurt Barthelmeus
Bürger, Felix, Steinstr. 50, ☎ 789, Herren-, Schlaf-, Speisezimmer und Küchen sowie einzelne Möbel und Polsterwaren, große Auswahl, solide Preise
Fietze, Otto, Inh.: Gustav Kiwi, Hauptstraße 69, ☎ 461
Goldammer, Alfred, Märkische Kunstmöbelwerkstätten, Gr. Gartenstr 38, ☎ 608
Kampmeier, Johann, mod. Wohnungseinrichtungen, Grabenstraße 5—5a, ☎ 919
Möbelhaus Selbmann, Hauptstraße 47, ☎ 916

Naumann, Carl, jun., Bäckerstraße 44, ☎ 95

Naumann, F., sen., Nachf., Inh. Felix Naumann, gegr. 1850, Bäckerstr. 34 u. Fischerstr. 26, ☎ 84. Reichhaltiges Lager mod. **Wohnungseinrichtungen** sowie einzelner Möbel, **Polsterwaren** in jeder gewünschten Ausführung, gediegen und preiswert, auf Wunsch Zahlungserleichterung

Schulz, A. E., Jakobstr. 4, ☎ 155, Ausstellung mod. Wohnungseinrichtungen in einfacher und reicher Ausführung, Sonderanfertigungen nach eigenen oder gegebenen Entwürfen

Wohnungskunst G. m. b. H., Neust. Markt 7/8, ☎ 196, **Möbel- und Dekorationsgeschäft,** Inh. A. Türklitz, Möbelfabrik, **größte Auswahl, ca. 100 Musterzimmer**

Zieche, Willy, Steinstr. 66 und Kirchstr. 5/6, ☎ 204

Möbelposamenten

Richter & Rohrlapper, Bauhofstraße 36, ☎ 302

Molkerei

Brandenburger Molkerei, Ges. m. b. H., Trauerberg 33, ☎ 843, **Hersteller der „Bramog"-Margarine**

Molkereibedarfsartikel

Eder, Otto, Neust. Heidestraße 42, mod. Reparaturwerkstatt, Alleinverkauf der **Dürkopp- und Mielewerke, A.-G.**

Mostrichfabrik

Pintus, Heymann, Grabenstr. 7, ☎ 343

Mühlenbetriebe, Handels- und Oelmühlen

Heidrich, Franz, Mühlendamm 16/18, Kontor und Wohnung: Mühlendamm 2, ☎ 187

Reißner, A., Söhne, Mühlendamm 1, ☎ 35

Tiede, A., Krakauer Straße 61, ☎ 36 und 1436—39

Musik-Instrumenten- und Musikalienhandlungen

Holzapfel, Aenne, Hauptstr. 59/60, ☎ 702

Koch, Carl, Gr. Gartenstr. 3

Knobel, Martin, H, Jakobstr. 6, Privat: Jahnstr. 1, ☎ 928, Musikinstrumente und Sprechmaschinengroßhandel

Meier, Hermann, Hauptstraße 55, ☎ 942, **ältestes und größtes Sprechmaschinenhaus am Platze**

Musik für's Heim, Inh.: Ernst Wolff, St. Annenstr. 32, ☎ 800, Flügel und Pianos, Musikapparate, Saiteninstrumente, eigene Reparaturwerkstatt

Peschel, F., Neuendorfer Str. 64

Rosenthal, Julius, Hauptstr. 45

Schmelz, Erich, Steinstr. 14, ☎ 967

Nähmaschinenhandlungen

Bach, J. C., Nchf., Wilhelm Knabach, H, Ritterstr. 25, ☎ 475, Verkaufsstelle der **„Pfaff"-Nähmaschinenfabrik in Kaiserslautern**

Eder, Otto, Neust. Heidestraße 42, Alleinverk. d. **Dürkopp-Nähmaschinenwerke A.-G.,** moderne **Reparaturwerkstatt**

Schulze, Julius, Steinstr. 32, Nähmaschinenspezialhaus u. Reparaturwerkstatt

Singer-Nähmaschinen A.-G., Fabrikniederlage: Steinstr. 19

Nährmittelfabrik

Brandenburger Nährmittelfabrik, Alfred Panknin, Wilhelmsdorfer Str 34a

Obst-, Gemüse- und Südfrucht-handlungen

Arnold, Max, Kurstr. 11

Bastian, Julius, Düppelstr. 26

Behrendt, Paul, Jakobstr. 36

Bielicke, Johanne, St. Annenstr. 8/9

Dünnebeil, Willy, Kurstr. 29

Gemüsevertrieb der Gutsverwaltung Margaretenhof, Jahnstr. 11, ☎ 1419

Gemüsevertrieb Plauerhof, G. m. b. H., Gördenweg 18, ☎ 1407

Gemüsevertrieb Plauerhof, G. m. b. H., Bauhofstr. 22, ☎ 1144

Giese, A., Wilhelmsdorfer Str. 71

Grabusch, Hermann, Gorrenbergstr. 4/5, ☎ 618

Gröschke, Paul, Trauerberg 9

Höpfner, Emilie, Gr. Gartenstr. 17

Hoffmann, Willy, Molkenmarkt 21

Ilgner, Ernst, Steinstr. 24, ☎ 988

Mäthler, Marie, Jakobstr. 34

Mahlow, Hermann, Domlinden 30

Matho, Gustav, Jakobstr. 26

Mecklenburg, Marie, Temnitz 22

Olejniczak, Emma, Kirchstr. 4

Otto, Albert, Gr. Gartenstr. 24a

— Carl, Bergstr. 15, ☎ 915

Putzke, Anna, Kirchhofstr. 29

Rakowsky, Robert, Düppelstr. 20

Richter, Bernhard, Ritterstraße 16, stets frisches Obst und Südfrüchte, prima **Wurstwaren** vom **eigenen Schlachten**

Richter, Wilhelm, Neuendorfer Str. 76

Schleuß, F., Tismarstr. 3

Schmidt, Friedrich, Hauptstraße 63, ☎ 1564, Spezialgeschäft für Obst und Südfrüchte, Lieferung frei Haus

Schulz, Anna, Neust. Heidestr. 63

— Hermann, Neust. Markt 36

— Lina, Hausmannstr. 90

Schulze, Emil, Vereinsstr. 38
Stahlberg, Gustav, St. Annenstr. 33
Stimming, Willy, Neuendorfer Str. 63
Sumpf, Marie, Ritterstr. 24
Uppendahl, Emma, Plauer Str. 10
Tempelhagen, Fritz, St. Annenstr. 44, ⊶ 860
Treptow, Otto, Gr. Gartenstr. 66, ⊶ 481
Wegener, Albert, Mötzower Landstr. 41

Oele und Fette

Ernst, Johannes, Brielower Str. 1
Faelligen, Ernst, Wilhelmsdorfer Str. 45
Frank & Co., techn. Oele und Fette, Motorenöle eig. Fabr., Wilhelmsdorfer Str., Königgrätz 6, ⊶ 74
Habild & Tönnjes, Zweigniederlassung Brandenburg (Havel), Steinstr. 19/20, ⊶ 1171
Vereinigte Chemische Fabriken, Ottensen-Brandenburg, vorm. Frank, A.-G., Am Hafen 1, ⊶ 1038, Vertreter: O. R. Schmidt, Wilhelmsdorfer Str. 36, ⊶ 1178

Ofenbaugeschäfte und -handlungen

Begel, Paul, Töpfermstr., Steinstr. 18, ⊶ 478
Engelmann, Franz, Töpfermeister, Jakobstraße 10, ⊶ 903, Ofenhandlung, Ofenbaugeschäft, Lager aller Ofenbaumaterialien, Ausführung sämtlicher Ofen- und Kochherdarbeiten, Verlegen von keramischen Wand- und Fußbodenplatten
Feuerbach, Rudolf, Töpfermeister, Blumenstr. 3
Fielicke, August, Töpfermeister, Düppelstr. 3, ⊶ 256
Fischer, Adolf, Domlinden 22
Hartung, Emil, Töpfermeister, Bäckerstr. 47
Henfel, Hermann, Töpfermeister, Hauptstraße 45, ⊶ 1497
Klein, Max, Töpfermeister, Harlunger Str. 35
Krümke, Hermann, Töpfermeister, Gr. Gartenstr. 38
Ofenbauzentrale, Inh.: Franz Bölke, Paul Busse, Wilhelm Pfreundt. Töpfermeister, Altst. Fischerstr. 33
Schultze, Karl, Ofensetzer, Gutenbergstr. 5
Semmler, Friedrich, Töpfermeister, Neust. Heidestr. 51, ⊶ 841
Siegmund, Robert, Töpfermeister, Mühlentorstraße 44
Specht, Karl, Ofensetzer, Gutenbergstr. 24
Thiele, Friedrich, Ofensetzer, Kurstr. 18
Wernitz, Franz, Ofensetzer, Gotthardtkirchplatz 1
Willmann, Johannes, Töpfermeister, Neust. Markt 17
Wuthenow, Karl, Töpfermeister, Sieberstr. 5

Optik und optische Bedarfsartikel

Dipl.-Optiker Daubenbeck, Hauptstr. 56/58, ⊶ 884, Spezialhaus für Optik, Photo-, elektro-med. Apparate, Lieferant der Krankenkassen
Jendricke, Ernst, Optiker und Mechanikermeister, Molkenmarkt 28
Mierick, Paul, Steinstr. 63, ⊶ 541, moderne Augenoptik, Lieferant aller Krankenkassen
Wilke, Georg, Hauptstr. 37

Orthopädie

Deutsche Orthopädische Werke, G. m. b. H., Werk Brandenburg (Havel), Werkstätten der Carl-Reichstein-Stiftung

Papier- und Schreibwarengeschäfte

Alisch, Hugo, Inh.: Karl und Gertrud Krause, Jahnstr. 11
Bischoff, Georg, Steinstraße 10, ⊶ 592, Papierausstattungen, Goldfüllhalter, Privat- und Geschäftsdrucksachen
Dalljo, Elli, Wwe., Nikolaiplatz 6
Dignas, Martha, Nikolaiplatz 14
Fleischer, Robert, Steinstr. 59
Friedländer, J., Inh.: Paul Epstein, Hauptstr. 81, ⊶ 720
Glenk, Ludwig, Inh.: Wwe. A. Glenk, Neust. Markt 39
Gottschalk, W., St. Annenstr. 1
Jüttner, Fritz, Wilhelmsdorfer Str. 10
Kagels, Hermann, Neuendorfer Straße 64, ⊶ 859
Klingner, Luise, Temnitz 24
Krempler, Gustav, H, Ritterstr. 23
Lehmann, Klara, Schulstr. 7
Mertens, Gustav, Jakobstraße 41, ⊶ 850, Bürobedarf
Nehl, Karl, Kl. Münzenstraße 1, Ecke Fischerstraße, ⊶ 698
Neudeck, Helene, Bäckerstr. 19
Pfeil, Heinrich, Nachf., Inh.: Carl Heinroth, Hauptstraße 61, ⊶ 306, Spezialgeschäft für Papier- und Kontorbedarf, Vertretung der Geschäftsbücherfabrik König & Ebhardt, Hannover, Goldfüllfederhalter, lose Blätter, Zeichenmaterial
Puppel, Erich, Gr. Gartenstraße 63, ⊶ 807, Buchbinderei, Geschäftsbücher, Schulbücher für Stadt und Land, Lederwaren
Sidow, O., & Co., St. Annenstr. 19/20, ⊶ 294
Urban, Karl, Jakobstraße 27, ⊶ 816, **Buchbinderei,** Papier-, Lederwaren-, Spielwarenhandlung
Vater, Oskar, Plauer Straße 1, ⊶ 952, **Bürobedarf, Papierhandlung**
Bocke, Reinhold, Mühlentorstr. 54
Wagner, Otto, Bauhofstr. 19
Weiß, Gustav, Steintorturm, ⊶ 799, en gros und en détail, Papier-, Schreibwaren- und Schulartikel, billigste Bezugsquelle für Wiederverkäufer

Pappen- und Packpapierhandlungen

Behrens, Kurt, Kirchhofstr. 23, ☎ 742, en gros
Gade, Paul, Ritterstraße 17/18, ☎ 1022, **Tütenfabrikation**
Vater, Oskar, Plauer Straße 1, ☎ 952, **Pappen, Pack- und Einschlagpapiere, Tüten**

Parfümeriefabrik

Gille, Max, & Co., Neust. Heidestraße 62, ☎ 1024

Pferdehandlungen

Kendziorek, Jos., Kirchhofstr. 26, ☎ 829
Mehl, J., Bergstr. 6, ☎ 316

Photographen

Biener, Hermann, Hauptstraße 55, ☎ 1545
Friedrich, Ernst, Wallstr. 26, ☎ 752
Habedank, Otto, Wollenweberstr. 68, ☎ 734
Müller & Schweitzer, Gr. Münzenstr. 3
Petzold, Paul, Steinstr. 52, ☎ 886
Schroeder, Friedrich, Nachf., Kurt Günther, Ritterstr. 17/18
Schweitzer, Hermann, Magdeburger Str. 10
Stegerer, Gerson, Hauptstr. 42

Photohandlungen und photographische Bedarfsartikel

Daubenbeck, Diplom-Optiker, Hauptstraße 56/58, ☎ 884, Spezialhaus für Optik, Photo-, elektro-mediz. Apparate, Lieferant der Krankenkassen
Fabian, Alfred, Luckenberger Straße 9, ☎ 1055
Voigt & Dwilling, Ges. m. b. H., Inh.: Wilhelm Dwilling, Hauptstraße 15, ☎ 847, Photo- und Kinoapparate, Bedarfsartikel, Entwickeln von Platten und Filmen
Wilke, Georg, Hauptstr. 37

Pelzwarengeschäfte

Haase, Oswald, Hauptstraße 70, ☎ 607, Pelzwaren eigener Fabrikation, Pelzkonservierung
Stackebrandt, F., Inh.: W. Kersten, Steinstr. 5/6, ☎ 827, stets reichhaltiges Lager in Pelzen aller Art, eigene Werkstatt im Hause
Urban, Gustav, Steinstraße 69, ☎ 463

Plisseebrennerei

Slesazeck, Anna, Steinstr. 30, II, Plisseebrennerei und Kurbelstickerei
Taetz, Max, Färberei, chem. Waschanstalt, Plisseebrennerei, Mottenvernichtung, ☎ 1114, Fabrik: Bergstraße 8, Laden: Ritterstraße 30 und St. Annenstraße 21, Abholung und Zustellung kostenlos

Puppenkliniken

„Alles für's Kind", Gr. Gartenstr. 56a
Wisper, Charlotte, Kurstr. 75

Putzgeschäfte

Conitzer, M., & Söhne, Hauptstraße 5/8, ☎ 29 und 747
Haagen, Siegmund, St. Annenstr. 22/24, ☎ 97
Krienke, Alice, Gr. Gartenstr. 59
Krüger, Gustav, Büttelstr. 8/9
Modellhaus Ella Hirsch, Kurfürstenhaus
Pietsch, Gustav, Inh.: M. Zerm, Steinstraße 53
Putzsalon Herre, Inh.: A. Herre, geb. Conrady, Steinstraße 16, ☎ 563, **steter Eingang von Neuheiten, eigene Modelle**
Tau, C. A., Hauptstr. 77
Schmetzstorff, Luise, Hutsalon, Jakobstr. 35
Wenzel, Emmy, Putzsalon, Steinstr. 27, Anfertigung geschmackvoller und eleganter **Damenhüte, Umarbeitung** zu billigsten Preisen
Zentawer, Albert, Hauptstraße 69, ☎ 851
Zuck, Ida, Steinstraße 5/6, vornehmes Putzgeschäft

Radiohandlungen und Zubehör

Auto- und Elektro-Ges. m. b. H., hinter der Linienstr., Zweigstellen: Neust. Markt 31, ☎ 133, Nikolaiplatz 4, ☎ 1064, und Steinstr. 43
Brandenburgische Elektrizitäts-Gesellsch. m. b. H., Hauptstr. 55, ☎ 1173
Elektra, Ges. m. b. H., St. Annenstr. 34, ☎ 1020
Ferchland, Adolf, Plauer Str. 23, ☎ 899
Voigt & Dwilling, G. m. b. H., Inh.: Wilhelm Dwilling, Hauptstr. 15, ☎ 847

Rauhfutterhandlung

Landbund-Genossenschaft Westhavelland e. G. m. b. H., Rathenow, Zweigst. Brandenburg (Havel), Rathenower Str. 8, ☎ 100

Rechtsanwälte und Notare

Cohn, Sally, St. Annenstr. 34, ☎ 602
Flaminius, Ernst, Justizrat, Steinstr. 62, ☎ 474, Priv. ☎ 703
Fricke, Wilhelm, Kurstr. 3, ☎ 959
Geschke, Richard, Hauptstr. 8, I, ☎ 918
Kochmann, Kurt, Dr., Hauptstr. 71, ☎ 319
Meyer, Bernhard, Justizrat, Hauptstr. 71, ☎ 319
Pretsch, Erich, Dr., St. Annenstr. 37, ☎ 675
Rimpler, Martin, St. Annenstr. 25, ☎ 363
Roth, Wilhelm, Steinstr. 62, ☎ 474, Priv. ☎ 1183
Sommer, Oskar, Justizrat, Hauptstr. 59/60, ☎ 651
Steffen, Walter, St. Annenstr. 25, ☎ 363

Rechtsauskunftei

Starrost, Curt, Steinstr. 43, ☎ 1496, Rechtsauskunftei, Rat und Beistand in Prozessen (speziell Ehescheidungen), Straf-Aufschub- und Gnadengesuche, Kaufverträge, Testamente, Beschwerden und Reklamationen, Auskunft über Hypothekenaufwertung, Einziehung von Forderungen (siehe auch Detektei)

Reformhaus

„Gesundheitsquelle", Reformhaus für neuzeitliche Ernährung, Inh.: Franz Wieland, Neuendorfer Str. 6 a, Vollnahrungsmittel nach den biologischen Grundsätzen der modernen Ernährungswissenschaft

Registrier- und Ladenkassen

National-Registrierkassen-Ges. m. b. H., Berlin-Neukölln, Bezirksvertreter: **Otto Wothke,** Potsdam, Albrechtstraße 9

Restaurants

Albrecht, Ida, Nikolaiplatz 17, Ecke Vereinsstr
„Alhambra", Jakobstraße 32/33
Altmann, Anna, Wwe., Plauer Straße 18
Bahnhofswirtschaft „Bahnhof Altstadt", Oekonom: W. Hennig
Beust, Richard (Zum Patzenhofer), Hauptstraße 73, ☎ 317, Vereinslokal der Turngemeinde
Bock, Robert (Zum weißen Roß), Parduin 6
Borchert, Hermann (Zur stumpfen Ecke), Gr. Gartenstr. 62, ☎ 559
Brandt, Max, Mühlentorstr. 24
Brauer, Fritz (Zum Prinzen Heinrich), Magdeburger Str. 5, ☎ 718
Brenk, Nikolaus (Zum Lichtenhainer), Hauptstraße 63, ☎ 404, Mittagstisch von 12—2 Uhr
Brüse, Fritz, Wilhelmsdorfer Straße 23, Ecke Franz-Ziegler-Straße, ☎ 763 (öffentl. Sprechstelle)
Budig, Paul (Zur goldenen Kugel), Neust. Heidestraße 54
Busch, Otto, Molkenmarkt 31, ☎ 1535
Busse, Emma (Altst. Schützenhaus), Brielower Straße 34, ☎ 267
Drewicke, Paul (Zur Straßenbahn), Bauhofstraße 21
Drückler, Reinhold, Kaffeehaus Görden, Winterfeldtallee 1, ☎ 429
Eickhoff, Wilhelm (Zum schwarzen Roß), Neust. Markt 14
Escher, Paul (Gesellschaftshaus), St. Annenstraße 8/9, ☎ 1089
Gasthof Germania, Bes.: H. Hachmann, Kirchmöser Dorf, ☎ Großwusterwitz 14
Gasthof zur Post, Bes.: Paul Prager, Wilhelmsdorf
Gräfe, H. (Zu den 3 Raben), Tismarstr. 21
Hoffmann, R. (Germania), Kreuslerstr. 1, ☎ 171
Jülicher, Otto, Ritterstraße 21, ☎ 998
Kähne, Otto **(Volksgarten)**, Bergstraße 20, ☎ 420, großer Konzert-Garten, Säle für Festlichkeiten und Vereine
Kalisch, Anton, Bahnhofstr. 5
Kassube, H. (Deutsches Haus), Steinstr. 32, ☎ 495
Kemnitz, Paul, Vereinsstr. 28, ☎ 1431
Klietmann, Karl, Bäckerstr. 9
Köhler, Joh., Marienberg, Bismarckhöhe, ☎ 987
Krause, Richard, Bauhofstr. 6
— Wilhelm (Reichsadler), Kreuslerstr. 2
Krüger, Ernst W., Nachf., Inh.: Erich Blume, Hauptstr. 62, ☎ 53
— Paul („Pfauen"), Neust. Heidestr. 75
Kunisch, Max, Kurstr. 74
Kutzer, Richard **(Stadttheater-Restaurant)**, Blumenstraße 15 und Werderstraße 35, ☎ 659
— Richard (Viktoria-Diele), Gr. Gartenstr. 1, ☎ 659
Landhaus an der Plane, Bes.: W. Elsasser, Wilhelmsdorfer Landstr. 111, ☎ 1045
Laßner, Paul (Stadt Hamburg), Gr. Gartenstraße 19 a
Letz, Alwine (Blauer Himmel), Kurstr. 58
Logen-Restaurant, Oekonom: P. Wende, Neust. Heidestr. 22, ☎ 326
Malge-Wirtschaft, Inh.: W. Untermann, ☎ Brandenburg 150
Man, Adolf, Kirchhofstraße 31 a, ☎ 504, Benzintankstelle
Meier, Friedrich, Krakauer Str. 40, ☎ 1021, Vertreter der Schleppschiffahrt
Moltrecht, Otto, Gr. Münzenstr. 8/9, ☎ 460
Müller, Elisabeth, Düppelstr. 10
— Pauline, Altst. Kietz 23
— Wilhelm, Wilhelmsdorfer Str. 49
Mylius, Hans, Havelstr. 7, Eingang Goethestraße; siehe auch Kolonialwaren
Naumann, Otto **(Gasthof Deutscher Kaiser)**, St. Annenstr. 4, ☎ 45
Neubert, Rudolf, Neuendorfer Str. 37
Neumann, Wilhelm, Kurstraße 12, Ecke Gorrenbergstr.
Neust. Schützenhaus, Oekonom G. Schinnerling, Schützenstr. 29 (am Reichsbahnhof), ☎ 1095
Nicolai, Max (Zum goldenen Stern), Potsdamer Str. 1/2, ☎ 548
Otto, Wwe., Vertreter: Joseph Greff, Sieberstraße 16
Pfauen, Bes.: Paul Krüger, Neust. Heidestraße 75
Promnitz, Paul (Restaurant zur Eisenbahn), Krakauer Landstr. 16
Puhlmann, A. W., Nachf., Inh.: J. Kleinekorte, Steinstr. 9, ☎ 969, Liköre, Weine und sämtl. Spirituosen sowie Zigarren und Zigaretten

Reichsbahnhofs-Wirtschaft, Pächter: Ernst Stück, ☎ 665
Restaurant Dorotheenhof, Bes.: W. Bittkow, Plauer Schleuse
Restaurant Freundschaftsinsel, Götzer Berge, ☎ Götz 9
Restaurant Löwenhof, Hauptstraße 34, ☎ 623
Restaurant Neuer Krug, Bes.: O. Böning, Wilhelmsdorf, ☎ Wilhelmsdorf 1132
Restaurant Plauer Schleuse, Bes.: W. Regelin, ☎ Plaue 3
Restaurant „Volkshaus", Steinstraße 42, ☎ 376
Rönicke, Friedrich, Magdeburger Straße 7, ☎ 644
Rudolf, Louis (Alte Münze), Gr. Münzenstraße 17
Schmeer, Wilhelm, Bauhofstr. 6, ☎ 462
Schmidt, Heinrich (Hotel zum Bär), Steinstraße 60, ☎ 22
Schönefeld, L., Wwe. (Groß-Friedrichsburg), Klosterstraße 1, ☎ 64
Schramm, August, Kirchhofstr. 10
Schultze, Gustav (Altst. Rathaus), ☎ 388, Altst. Markt
Schulz, Sigismund (Havelschlößchen), Luckenberger Straße 17, ☎ 1531, **Vereinszimmer**
Seegarten, Kirchmöser, Bes.: Riede & Wilke, ☎ Großwusterwitz 32
Seelhof, P., Krakauer Landstr. 4, ☎ 500
Seepavillon „Gränert", Bes.: Roeßler, ☎ Großwusterwitz 212
Sehl, Hermann, Bionvillestr. 12
Speichert, Fritz, Tismarstr. 12
Sperling, Paul (Zur gemütlichen Ecke), Neuendorfer Str. 43
Stegelitz, Gustav (Zum goldenen Anker), Bäckerstr. 23
Szewczyk, Benedikt (Pommerscher Hof), Schützenstr. 20, ☎ 518
Thiede, Albert, Jahnstr. 9
— Aug., Wwe. (Zum lustigen Kleeblatt), Deutsches Dorf 13, ☎ 185
Thies Hotel (Zum Preußischen Adler), Lehnin, ☎ Lehnin 7
Toeffner, Fritz **(Deutsche Eiche),** Steinstr. 9, ☎ 839, großer Saal für Festlichkeiten, Zimmer für Vereine
Triemer, Ernst, Ritterstr. 27
Trinkauf, Joh. (Schultheiß-Ausschank), Molkenmarkt 29/30, ☎ 598
Wachs, Karl (Waldesruh), Kolonie Görden 11, ☎ 1569
Wagner, M. (Zur Gerichtslaube), Steinstraße 56, ☎ 848
„Weißer Schwan", Hauptstr. 10, ☎ 210
Weiz, Eduard (Zur Preußischen Ecke), Harlunger Str. 1, Ecke Magdeburger Str., ☎ 1110
Wernitz, H. (Zum Humboldthain), Plauer Straße 1, ☎ 610
Willberg, G., Kolonie Görden 5a, ☎ 1107
Wischnat, Hugo, Inh.: Mathilde Wischnat, St. Annenstr. 13
Wolff, Amandus, Brielower Str. 47
Zum Stern, Bes.: Gust. Schulze, Dippmannsdorf, öffentl. Fernsprechstelle
Zunker, Otto (Schweizergarten), Grabenstraße 14, ☎ 600, größtes Saal- und Gartenlokal Brandenburgs

Röntgeninstitut

Grabs, Dr. med., Facharzt für innere Krankheiten, Institut für Röntgenuntersuchung und -Behandlung sowie alle modern elektr. Behandlungsmethoden, Sprechzeit 8–10, 4–5, Mittwoch und Sonnabend nachm. keine Sprechstunden, ☎ 575, Ritterstraße 1, Privat-Wohnung: Altst. Markt 3

Rohrgewebefabrik

Schulze & Voigt, Königgrätz 7

Saallokale

siehe Restaurants

Sackhandlungen

Conitzer, M., & Söhne, Hauptstr. 5/8, ☎ 29 und 747
Stanger, M., Stadtschleuse 4, ☎ 656, Ein- und Verkauf von Säcken aller Art

Sägewerke

Brandenburger Dampfsägewerk G. m. b. H., Krakauer Str. 57, ☎ 66
Schulze, Paul, Wilhelmsdorfer Straße 44 und Koppehlstr., ☎ 729
Wegener, Julius, Potsdamer Str. 50/51, ☎ 50, Dampfsägewerk, Nutzholzhandlung und Hobelwerk

Samenhandlungen

Adams, Max, Hauptstr. 52
Böttcher, Richard, & Sohn, G. m. b. H., Parduin 2
Kemmelmeier, Emil, Ritterstraße 21, ☎ 63, Sämereien für Land- und Forstwirtschaft und Gartenbau
Landbund-Genossenschaft Westhavelland, e. G. m. b. H., Rathenow, Zweigstelle Brandenburg, Rathenower Str. 8, ☎ 100

Sanitäre Anlagen

Grünberg, Otto, St. Annenstr. 14, ☎ 202
Jacobi, Alexander, Bauhofstr. 8, ☎ 1167
Severin, Bruno, Abtstr. 2, ☎ 522

Sargmagazine

Hagen, W., Abtstr. 5
Naumann, F., sen., Nachf., Inh.: Felix Naumann, gegr. 1850, Bäckerstr. 34 und Fischerstr. 26, ☎ 84

Sattlergeschäfte

Ahlert, Franz, Jakobstr. 26
Freitag, A., Schusterstr. 2
Goldberg, Artur, Deutsches Dorf 1a
Höltz, Otto, Molkenmarkt 27
Kennitz, Karl, Molkenmarkt 14/15
Peters, Ernst, Potsdamer Straße 36, ☎ 754, Nebenanschl.
Schumann, Fritz, Abtstr. 9
— Otto, Ritterstr. 29
Seyffert, Max, Rathenower Str. 4
Stein, F. W., Kurstr. 10, ☎ 625
Stekiel, Michael, St. Annenstr. 34
Süring, Erich, Steinstr. 63/64
Wendefeuer, R., Ritterstr. 12

Schiffahrtsunternehmen

Grüttke, Paul, Johanniskirchplatz 1, ☎ 357, Personen- und Schleppdampfschiffahrt
Stein, Carl, Ritterstr. 24, ☎ 348, Personen-, Schlepp- und Frachtschiffahrt

Schiffswerften

Hübner, Fritz, Bergstr. 19, ☎ 158
Wiemann, Gebr., Inh.: Paul und Fritz Wiemann, Packhofstr. 29/31, ☎ 27 und 399

Schirme und Stöcke

Conitzer, M., & Söhne, Hauptstr. 5/8, ☎ 29 und 747
Fiehn, Paul, Steinstr. 64 und Hauptstraße 65, ☎ 1559
Sonnemanns Schirmgeschäft, Inh.: Heinrich Krahl, Gorrenbergstr. 11, großes Lager in **Spazierstöcken** sowie **Schirmen** aller Art, **Reparaturen** sowie **Neubeziehen** von Schirmen **schnell und billig**

Schirmfabriken

Fiehn, Paul, Steinstr. 64 und Hauptstraße 65, ☎ 1559
Sonnemanns Schirmfabrik, Inh.: H. Krahl, Gorrenbergstr. 11

Schlächtereien

Andreas, Emil, Vereinsstr. 2
Baeske, Kurt, Bäckerstr. 31
Baum, Erich, Hauptstr. 27, ☎ 330
— Otto, Kl. Gartenstr. 18
Beetz, Walter, Jahnstr. 15, ☎ 1151
Besecke, Georg, Kurstr. 5, ☎ 257
Caspar, Paul, Jakobstr. 39, ☎ 318
Drinkewitz, Julius, Abtstr 11
Feind, Alfred, Düppelstr. 23, ☎ 650
Glänzel, Emil, Neuendorfer Straße 26, ☎ 595
— Otto, Gr. Gartenstr. 2a, ☎ 421
Haack, Hermann, Wilhelmsdorfer Str. 76, ☎ 810
Hallas, Hugo, Rathenower Str. 6, ☎ 658
Hanning, August, Kl. Gartenstr. 9
Heilinski, Paul, Wilhelmsdorfer Str. 10
Heinrich, Richard, Neust. Heidestr. 31
Helbig, Otto, jun., Krakauer Landstraße 3, ☎ 926
Hoppe, Karl, St. Annenstr. 48, ☎ 510
Kastner, Georg, Molkenmarkt 12, ☎ 1147
Kick, G., Linienstr. 19
Knoll, Friedrich, Kl. Münzenstr. 12
Krüger, Albert, Wilhelmsdorfer Str. 2
Mauß, Hermann, Kurstraße 35/36, ☎ 573
Meidel, Paul, Inh.: Fritz Meidel, Kurstraße 25, ☎ 761
Meinicke, Kurt, Großgörschenstr. 17
Menz, Fritz, Trauerberg 29
Moddel, Herm., Blumenstr. 9
Müller, Heinrich, Neuendorfer Str. 43
Neustadt, Ernst, Steinstr. 34
Nimmich, Friedrich, Wollenweberstr. 5
Otto, Fritz, Neust. Markt 24, ☎ 320
Palme, Rudolf, Gorrenbergstraße 17, ☎ 820, Fabrik feiner Fleisch- und Wurstwaren, Rind- und Schweineschlächterei, ältestes Spezialgeschäft am Platze
Prahl, Franz, jun., Hausschlächter, Wurstmacher, Kleiststr. 12
Sackewitz, Franz, Hauptstr. 30, ☎ 1129
Schiele, Sigismund, Kirchhofstr. 28
Schiemenz, W., Wilhelmsdorfer Str. 48
Schindler, Gustav, Gr. Gartenstr. 45
Schlichting, B., Gr. Gartenstraße 32, ☎ 1575
Schulze, Hermann, Wilhelmsdorfer Str. 83, ☎ 604
Schwarze, Willy, Jakobstr. 24
Siedow, Paul, Domlinden 1
Spiller, Otto, Neuendorfer Straße 6b, ☎ 1124
Stiller, Wilhelm, Rocnstr. 12
Strehlau, Hermann, Plauer Straße 17, ☎ 1130
Tegge, Georg, Harlunger Str. 2
Vorfalt, Franz, St. Annenstraße 36, ☎ 445
Wagner, Fr., Johanniskirchplatz 6
— Paul, Waatstr. 27
Wehe, August, Gr. Gartenstr. 49
Weißer, Rudolf, Nikolaiplatz 10, ☎ 565
Winkler, Adolf, Silostr. 1
Wolff, Eduard, Mühlentorstr. 14a
Zerbe, Friedrich, Jakobstr. 1

Schlossereien (Kunst- und Bau-)

Altenkirch, Paul, Schlossermeister, Gutenbergstraße 34, ☎ 271
Böttcher, Karl, Schlossermeister, Gr. Gartenstraße 36, ☎ 1127
Brebeck, Franz, Schlossermeister, Lindenstr. 3, ☎ 824
Dignas, Johann, Ritterstr. 17/18, Brunnenbau und Gewehrreparaturen

Dippner, Otto, Schlossereibesitzer, Neust. Heidestr. 41
Erdtmann, Otto, Schlossermeister, Huckstraße 11, ☎ 972
Fehrle, Willi, Schlossermeister, Düppelstr. 22
Fielicke, Friedrich, Schlossereibesitzer, Bionvillestraße 20/22, ☎ 1053
Friedrich, Karl, Schlossereibesitzer, Kleine Münzenstr. 20, ☎ 226
Gentz, Herm., Fahrradschlosserei, Steinstraße 40, ☎ 119
Gohr, Büchsenmachermeister, St. Annenstraße 27
Golsch, Wilhelm, Schlossermeister, Kirchhofstraße 21
Gräben, Georg, Schlossermeister, Nikolaiplatz 4, ☎ 1064
Greupel, Karl, Schlosserei, Abtstr. 16
Güssow, Karl, Schlossermeister, Linienstraße 5, ☎ 962
Hanisch, Hermann, Mühlendamm 12, ☎ 443, Kunst- und Bauschlosserei, Brunnenbau und Grundwassersenkungen
Hartenstein, Erich, Schlossereibesitzer, Kurstraße 64
Hesse, Ernst, Schlossermeister, Steinstr. 50
Jaeger, Karl, Ingenieur, Gr Gartenstr. 11, ☎ 426
Klopsch, Max, Schlossereibesitzer, Jahnstr. 2
Lahndt, Joh., Schlossermeister, Luckenberger Straße 6, ☎ 775
Lehmann, Rich., Schlossermeister, Bäckerstraße 17
Mentzel, Paul, Schlossereibesitzer, Wollenweberstraße 22, ☎ 671
Pioch, Otto, Schlossermeister, Bäckerstr. 11, ☎ 803
Siebert, Fritz, Schlossereibesitzer, Steinstr. 55
Strehlau, Richard, Schlossermeister, Am Huck 5, ☎ 1491
Wernicke, Hans, Schlossermeister, Kurstr. 29, ☎ 77
Windeck, Otto, Schlossermeister, Neust. Heidestraße 27, ☎ 920

Schmiede (Hufbeschlag, Wagenbau)

Ballhaus, Fritz, Kurstr. 60
Bauerfeind, Ernst, Kurstr. 74/75
Casper, Hermann, Ritterstr. 11
Gorgas, Paul, Parduin 10
Hartmann, Otto, Brüderstr. 5
Paeschke, Paul, Neust. Markt 9, ☎ 657
Stefaniak, M., Abtstr. 18
Stübe, Friedrich, Silostr. 9
Sühring, Otto, Abtstr. 15, Hufbeschlag und Wagenbau, Schweißerei
Tegge, Rudolf und Max, Bäckerstr. 42
Tesch, Wilhelm, Kurstr. 55, Autoreparatur

Schneidereibedarfsartikel

Gallin, F., Sohn, Hauptstraße 19, ☎ 464
Haagen, Siegmund, St. Annenstr. 22/24, ☎ 97
Jocks, Carl, gegr. 1891, Kurstr. 67
Szczeponik, Erich, Jakobstr. 8
Silberberg, Louis, Kirchhofstr. 23, II

Schneidermeister

siehe Maßschneidereien

Schokoladengroßhandlungen

Bohn, Fritz, Jakobstr. 4, ☎ 693
Grimm, Edgar, Hauptstr. 72, ☎ 512

Schokoladen- und Zuckerwarenfabriken

Christigraf, C. S., Jakobstr. 31, ☎ 125
Gärtner, Alfred, Bäckerstr. 8, ☎ 1562
Hessler, Fritz, Potsdamer Str. 4, ☎ 470, Spezialität: Pralinen

Schornsteinfegermeister

Bockisch, Karl, Dom, Hevellerstr. 3
Frehe, Alfred, Mühlentorstr. 44 a
Heinicke, Theodor, Altst. Markt 7
Koehler, Georg, Grabenstr. 15
Lehmpfuhl, Wilhelm, Kreuslerstr. 1
Wagner, Gustav, Mühlentorstr. 36

Schreibmaschinenhandlungen

Brockmeyer, Heinrich, Molkenmarkt 24, ☎ 1194, Alleinvertrieb der Continental-, Ideal- und Erika-Schreibmaschinen, eigene, fachmännisch geleitete Reparaturwerkstätte für sämtliche Schreib- und Rechenmaschinen
Goetsch, Conrad, St. Annenstraße 5, ☎ 432, Schreibmaschinen f. Büro u. Reise, sowie sämtl. Zubehör stets am Lager
Nehl, Karl, Kl. Münzenstraße 1, Ecke Fischerstr., ☎ 698, Alleinverkauf der **„Adler"**-Schreibmaschinenwerke in Frankfurt a. M.

Schuhfabriken

Fuchs, A., Wredowstr. 6/7
Ganschow, Emil, Kl. Münzenstraße 20, ☎ 923

Schuhwarenhandlungen

Boßdorf, Otto, Kirchhofstr. 31
Carls, Aug., Harlunger Str. 3
Czinski, Hermann, Gorrenbergstr. 18
Friedrich, Bernhard, St. Annenstr. 43
Fritsche, M., Hauptstraße 13, ☎ 313, Alleinverkauf der Marke „Zyklop", größte Auswahl in Herren-, Damen- und Kinderschuhen und Stiefeln
Himberg, Karl, Linienstr. 17
Hoffmann, Friedrich, Neust. Heidestr. 45
Isenberg, Emil, Hauptstr. 40
Jakob, August, Neuendorfer Str. 37
Jankow, Hermann, Gr. Gartenstr. 65

Kapielewitsch, Eisig, Wollenweberstr. 64, Anfertigung nach Maß, Spezialität: **orthopädische** Fußbekleidung
Kärger, Karl, Ges. m. b. H., St. Annenstraße 25, ☎ 434
Kurth, Carl, St. Annenstr. 36
Kurzweg, Ernst, Kirchhofstr. 11
Kusatz, Alfred, Bahnhofstr. 5
Löwe, Karl, Abtstr. 9
Mosch, Wilhelm, Luckenberger Str. 12
Paul, Albert, gegr. 1883, Steinstraße 2, ☎ 856, stets großes Lager in Schuhwaren jeder Art
Richter, Gustav, Neust. Wassertorstr. 5
Schreiber, Paul, Inh.: Wwe. G. Schreiber, Molkenmarkt 33
— Erich, Wwe., Steinstr. 7
Schmidt, Hermann, Kurstr. 47
Schuhhaus Beigel, Hauptstr. 84
Schulze, Karl, Neuendorfer Str. 35
Schwochow, Ernst, Trauerberg 12a
Tack, Conrad, & Cie., Ges. m. b. H., Hauptstr. 18, ☎ 1430, Geschäftsführer: A. Mayerl, Am Gallberg 1, ☎ 1486
Thiele, Theobald, Plauer Str. 22
Weling, Otto, Ritterstr. 6, Anfertigung **orthopädischer** und **naturgemäßer** Fußbekleidung
Wiehe, August, Neust. Markt 34
Wernicke, Paul, Domlinden 29
Wetzel, Otto, & Co., Salamander-Schuhhaus, Hauptstr. 16
Zanger, O., Paulinerstr. 2

Seifenfabriken

Vereinigte Chemische Fabriken, Ottensen-Brandenburg, vorm. Frank, Aktiengesellschaft, Am Hafen 1, ☎ 1038, Vertreter: O. R. Schmidt, Wilhelmsdorfer Str. 36, ☎ 1178
Zieten, A., St. Annenstr. 12, ☎ 281, Fabrikation von Kernseifen, Schmierseifen und Seifenpulver, **Toiletteseifen,** Detail-Verkauf St. Annenstr. 12

Seifengeschäfte

Gille, Max, & Co., Neust. Heidestr. 62, ☎ 1024
Gienow, Otto, Hauptstr. 33
„Heimchen", Seifenhaus, St. Annenstr. 42
Hintze, Agnes, Mühlentorstr. 12
Lambert, Arthur, Hauptstr. 80, ☎ 977
Liere, Walter, Inh.: Marie Kurka, Gr. Gartenstr. 4a
Neumann, B., Gr. Gartenstr. 24, Toilette- und Kernseifen sowie sämtliche Farben
Schade, Albert, Ritterstraße 17, Seifen, Bürsten, Haarschmuck, Kämme, Parfümerien
Schmidt, Emma, Kurstr. 47
Schneider, Marga, Gr. Gartenstr. 61, ☎ 329, Seifen, Parfümerien und Wirtschaftsartikel
Sendsitzky, Robert, Bäckerstr. 40
Wolf, Albert, Inhaber Max Schäfer, Steinstr. 64, ☎ 241, reichhaltiges Lager in Ia Seifen und Parfümerien
Zieten, A., St. Annenstr. 12, ☎ 281, Fabrik: St. Annenstr. 12

Seilerwaren

Kahle, Ernst, Neust. Markt 37, Ritterstraße 27, ☎ 724
Schlipphacke, Oscar, Neust. Markt 32

Sparkassen

Städtische Sparkasse, St. Annenstraße 30, ☎ 1035—36

Spediteure

Knaake, Paul, G. m. b. H., Bäckerstraße 22 und Plauer Straße 11, ☎ 179
Kraatz, W., Trauerberg 13/14, ☎ 104
Müller, Rudolph, Kirchhofstraße 36, Kl. Gartenstr. 37, ☎ 334
Pfaffe, Eduard, Neust. Wassertorstr. 23/25, ☎ 15
Siegel, Gustav, Inh.: Alexander Werner, **Kirchhofstr. 15,** ☎ 4
Taege, August, Steinstr. 46/47, ☎ 93
Trepge, C., gegr. 1873, Molkenmarkt 25, ☎ 34, **bahnamtl. Güterabfuhr der Reichsbahn, Sammelladungsverkehr, internationale Transporte, Zollabfertigung**
Kraatz, W., Trauerberg 13/14, ☎ 104

Spielwarenfabriken

Gundka-Werk, vereinigte Blechspielwarenfabriken, G. m. b. H., Werk I: Wredowstr. 10, ☎ 1046, Werk II: Kurstr. 14, Schreibmaschinenwerk
Oro Werke, Reil, Blechschmidt & Müller, Bauhofstr. 30, ☎ 163, Fabrik mech. Blechspielwaren
Lehmann, Ernst Paul, H, **Klosterstr. 6/11, Kontor: Plauer Str. 6, ☎ 41**

Spielwarengeschäfte

Fiehn, Paul, Steinstr. 64 und Hauptstraße 65, ☎ 1559
Gentz, Hermann, Steinstr. 40, reichhaltiges Lager in Puppenwagen, elektr. Eisenbahnen und Dampfmaschinen
Ponath, R., Inh. E. Liebe, Steinstr. 54

Spinnereien und Webereien

Brandenburger Kokosweberei, Geng & Co., Kirchhofstr. 15
Erste Deutsche Fein-Jute-Garnspinnerei A.-G., Bauhofstr. 14/15, ☎ 168 und 169

Mikrofilm-Center MIK Kossenblatt GmbH

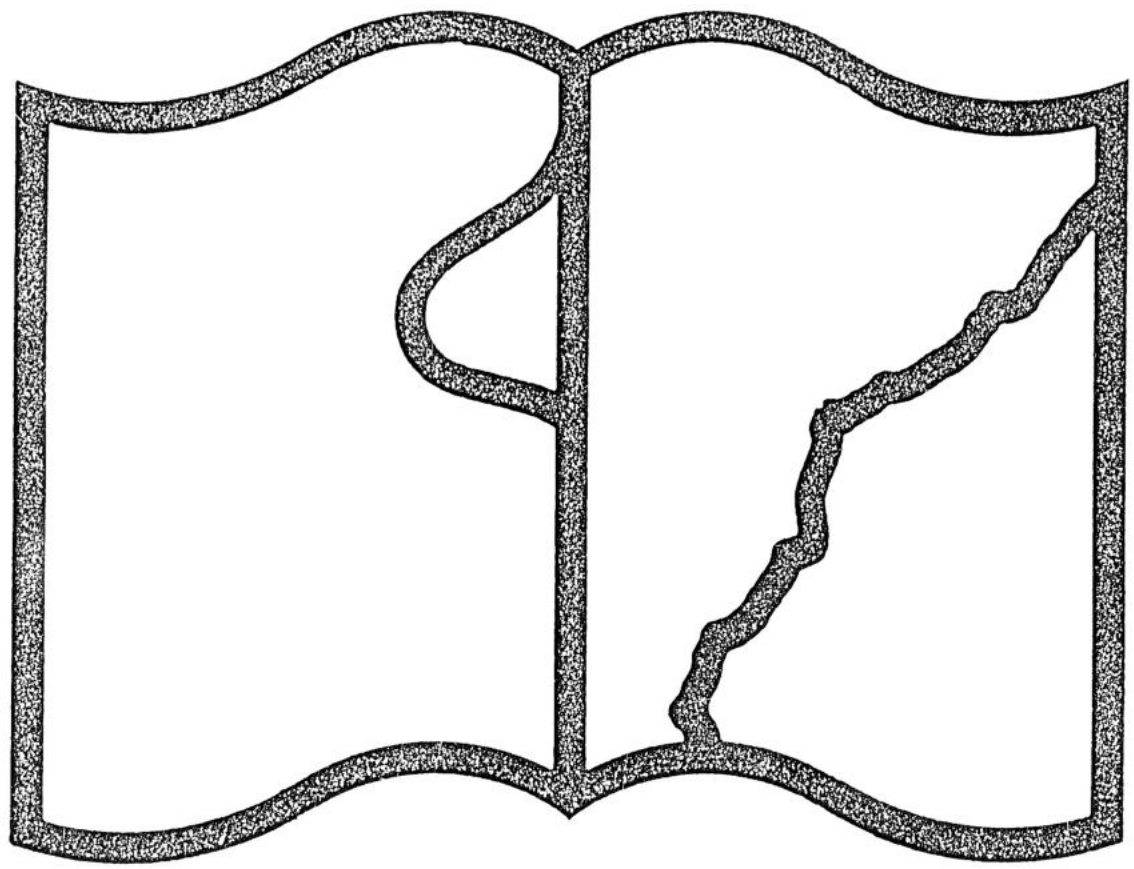

DIN 1681 ISO 0078

Beschädigter Text

© MK 81-3

A4 B5 A5 A5 B5 A4

Kummerlé, Emil, Inhaber: Alfred Kummerlé, Kammgarnspinnerei, Spez. Strickgarne, Neuendorfer Str. 73/74, ☎ 32 u. 1177

Sportbekleidung

Gallin, F., Sohn, Hauptstr. 19, ☎ 464
Haagen, Siegmund, St. Annenstr. 22/24, ☎ 97
Riedel, G., Wäsche- und Ausstattungshaus, gegründet 1780, Hauptstr. 90 u. Katharinenkirchplatz 12/13, ☎ 82
Strumpfhaus Liebenthal & Co., Hauptstraße 75, ☎ 97
Sporthaus Brandt, Inh.: Hermann Brandt, Ritterstr. 22, ☎ 349

Sportgeräte

Eisenmenger, C. H., Hauptstraße 66, ☎ 621
Sporthaus Brandt, Inh.: Hermann Brandt, Ritterstr. 22, ☎ 349
Sporthaus Erich Meinhardt, Flutstr. 14, Eingang Werderstr., und Mühlentorstr. 56, ☎ 438

Stadtküchen

Hotel Schwarzer Adler, Bes.: Wilhelm Schmidt, St. Annenstr. 26, ☎ 21
Naumann, Otto, Inhaber des Gasthofs Deutscher Kaiser, St. Annenstraße 4, ☎ 45
Weinstuben F. W. Wiesike, Plauer Str. 19/20

Stärke- und Sirupfabriken

Landwirtschaftliche Stärkefabrik, e. G. m. b. H., Krakauer Landstr. 56
Scholten, W. A., Akt.-Ges., Neuendorfer Straße 57

Stahlgießerei

Elisabethhütte, J. Krüger, Werkzeugmaschinenfabriken, Eisengießereien, **Stahlgießerei,** ☎ 1440—1443, Drahtanschrift: „Elisabethhütte", Kummerléstraße 4 u. 5 und Straße am Artilleriedepot

Stahlwarenhandlungen

Eisenmenger, C. H., Hauptstraße 66, ☎ 621
Krause, J. F., St. Annenstraße 28/29, ☎ 20 und 142
Tesch, Fritz, gegr. 1871, Steinstraße 3, ☎ 1546, stets reichhaltiges Lager in prima Solinger Stahlwaren
Zirpel, Hans, Ritterstraße 1, ☎ 1117, **1a Solinger Stahlwaren u. Alpaka-Bestecke**

Steinmetzgeschäfte

Croll, E., Nikolaiplatz 1
Fuhr, Georg, Gobbinstraße, Ecke Magdeburger Landstr., ☎ 1464
Stein- u. Stuckwerkstätten, Brandenburg, G. m. b. H., Gerostr. 1a, ☎ **970 und 1158**
Tainz, Gotthelf, Kirchhofstraße 30/30a, ☎ **1157**
Voigt, Ed., gegr. 1858, Kirchhofstr. 9 und Jungfernsteig 6a, ☎ 18

Steinsetzbetriebe

Kabisch, Paul, Steinsetzmeister, Magdeburger Straße 1, ☎ 1556
Mahler, Frieda, Jakobstr. 25, ☎ 980
Mehnert, Richard, Steinsetzmeister, Abtstraße 18/19, ☎ 606, Unternehmer für Straßenbau, Kanalisation und Erdarbeiten
Voigt, Otto, Silostr. 19, ☎ 788

Stellenvermittlerinnen

Krüger, Philippine, Temnitz 7
Stein, Elisabeth, Kurstr. 10, ☎ 625
Thiede, Karoline, Plauer Str. 7a
Walsleben, Sieberstr. 1

Stellmachereien

Dietrich, Paul, Kurstr. 61
Frenzel, Otto, Neust. Heidestr. 48
Grasow, Karl, Lindenstr. 8
Olbrich, Paul, Pardnin 9
Raeck, Hermann, Trauerberg 8

Stempelfabriken

Ehrentreich, W., Mühlentorstraße 48, II, Gummistempel D. R. P.
Rosal, Georg, Neust. Heidestr. 43, Nähe Abtstr.

Stickerei (Maschinen- und Hand-)

Frensche, Friedrich, Inh.: Adolf Wiechert, gegr. 1891, Mühlentorstr. 58, Rathenower Straße
Müller, F., Bauhofstr. 4, ☎ 593

Stukkateure

Jung & Winkler, Mühlentorstr. 29, ☎ 731, Stuck- und Kunststeinwerkstatt
Stein- u. Stuckwerkstätten, Brandenburg, G. m. b. H., Gerostr. 1a, ☎ **970 und 1158**

Tankstellen

Benzol-Vertrieb d. Ostens, Ges. m. b. H., Berlin, Zweigniederlassung Brandenburg (Havel), Reichsgüterbahnhof, ☎ 224, **Leiter: Ralph Redantz**
„Dapolin", Deutsch-Amerikanische Petroleum-Gesellschaft, Niederlage Brandenburg (Havel), Harlunger Str. 32, ☎ 1580
Deutsche Carbid- und Erdöl-Handels-G. m. b. H., Neust. Markt 15, ☎ 88
Gensler, Franz und Fritz, St. Annenstraße 47, ☎ 284

Nehl, Karl, Kl. Münzenstraße 1, Ecke Fischerstraße, ☎ 698

Seidel, Richard, Trauerberg 11 (siehe Bücherrevisoren)

b) Musik

Beilke, Otto, Kirchmusikdirektor und akademischer Musiklehrer für Klavier, Violine, Violincello und Theorie, Altst. Markt 5

Braun, Martha, Musiklehrerin, Hauptstr. 54, ☎ angem.

Jahn, Adolf (Klavier, Violine), Steinstr. 32

Trübel, A., Musikmeister a. D., Abtstr. 11

Weinkopf, Helene, Mühlentorstr. 13

c) Sprachen

Brodhuhn, Paul, Jakobstr. 41

d) Wäsche-Anfertigung

Weile, Helene, Ritterstraße 6, Privatkurse in der **Wäscheanfertigung,** Dauer der Kurse 3—6 Monate

e) Vortragskunst

Warnke, Hans, Kurstr. 17

Vergolderei

Müller, Otto, Vergoldermeister, Kirchstr. 1, I

Vernickelungsanstalt

„Echo-Werk", Wriedt & Overhoff, Schützenstr. 15/16, ☎ 553

Versicherungs-Gesellschaften und Agenturen

Allianz-Konzern, Versicherungs-A.-G., Hauptstraße 38/39

Bertram, Hermann, Magdeburger Str. 7, ☎ 644, Agentur der Winterthur A.-G., Agentur der Vaterl. Vieh-Vers.-Ges. Dresden, sowie Versicherungen aller Art

Brandenburger Versicherungs-Aktiengesellschaft, H, Wilhelmsdorfer Straße 74, ☎ 482

Brüggemann & Rüther, Trauerberg 1a, ☎ 1125, Bezirksdirektion der Rothenburger Feuerversicherungs-A.-G. in Görlitz, Subdirektion d. Stuttgart-Lübecker Lebensversicherungs-A.-G. in Stuttgart, Zweigniederlassung Lübeck, Subdirektion der Ersten Allgemeinen Unfall- und Schadensversicherungs-Ges., Autokasko, Düsseldorfer Rückversicherungskonzern

Duncker, Paul, Roonstraße 24, ☎ 893, Magdeburger Feuerversicherungs-Ges. für Feuer, Einbruch, Diebstahl und Transport, Mannheimer Versicherungsgesellschaft für Haftpflicht, Unfall, Leben und Autokasko, billigste Prämienberechnung, kulanteste Schadenregulierung

Jährig, Max, Magdeburger Straße 49, ☎ 994, Agentur- und Kommissionsgeschäft

Herre, Johannes, Gothaer Konzernbanken, Kurstr. 14, II, ☎ 563, **Spezialbüro für Autoversicherungen, Versicherungen aller Art, wie Feuer, Leben, Einbruch, Auto, Reisegepäck, Transport usw.**

Jung, Otto, Gr. Münzenstr. 13, ☎ 629, Transport-Versicherungen, Mannheimer Vers.-Ges.

Karlsruher Lebensversicherungsbank A.-G., Bezirksvertreter: Martin Klammroth, Hauptstr. 70/71, ☎ 864

Lange, Erich, Stadtschleuse 3, ☎ 995, **General-Agentur der Brandenburger Spiegel-Glasversicherungs-A.-G., Berlin; General-Agentur d. Leipziger Feuerversicherungsanstalt, Leipzig; General-Agent. d. Germania-Lebensversicherungs-Gesellschaft, Stettin**

Rohrschneider, W., Bauhofstr. 8, Neue Gothaer Lebensversicherungsbank a G., Berlinische Feuerversicherungs-A.-G., Colonia Haftpflicht- und Unfallvers.-A.-G.

Schindelhauer, Gustav, Kurfürstenhaus, Vertreter der Aachener-Münchener Feuerversicherungs-Ges.

Siegert, Alfred, Hamburg-Bremer Feuervers.-Ges., Luckenberger Str. 7

Versicherungsanstalt für Beamte und freie Berufe, Sitz Leipzig (Kranken-Versicherungen), Verwaltungsstelle Brandenburg (Havel), Major a. D. Goethe, Jakobstr. 9

Victoria zu Berlin, Allgem. Versicherungs-Akt.-Ges., Generalvertretung: Hans Freytag, St. Annenstraße 42, Seitengebäude

Wittig, Otto, General-Agentur der Brandenburger Versicherungs-Aktiengesellschaft und anderer erster Gesellschaften, Vermittelung von Versicherungen jeder Art, Offerten und Vertreterbesuch kostenlos, Kurstr. 66, ☎ 1126

Vervielfältigungsbüros

Brockmeyer, Heinrich, Molkenmarkt 24, ☎ 1194, Abschriften und Vervielfältigungen, Diktataufnahmen

Krause, Otto, Gr. Gartenstr. 60, ☎ 237

Nehl, Karl, Kl. Münzenstraße 1, Ecke Fischerstr., ☎ 698

Viehhandlungen

Appel, Paul, Wilhelmsdorfer Landstraße 27, ☎ 936

Baum, Max, Wilhelmsdorfer Straße 52, ☎ 661

Böhme, Alwin, Bionvillestr. 1

Busse, Friedrich, Wilhelmsdorfer Str. 54

Fischer, Paul, Trauerberg 29

Grasenack, Karl, Jakobstr. 5, ☎ 307

Grüneberg, Willi, Am Huck 1

Heilinski, Walter, Parduin 11, ☎ 834
Hilbig, August, Wilhelmsdorfer Str. 57
Jeslerski, Karl, Wilhelmsdorfer Str. 44
Kleiber, Traugott, Wilhelmsdorfer Str. 72
Rosen, Willy, Trauerberg 6
Witt, Felix, Trauerberg 36, ☎ 676, Nutz-, Schlachtvieh- und Pferdehandlung
Woltersdorf, Karl, Potsdamer Str. 11, ☎ 291

Vorkosthandlungen

Ahlert, Mathilde, Packhofstr. 1
Bertz, Frieda, Tismarstr. 14
Block, Elisabeth, Temnitz 39
Christoph, Marie, Büttelstr. 5
Dietrich, Carl, Mühlendamm 11
Dittmar, Helene, Wredowstr. 1
Düngel, Eduard, Trauerberg 14c
Duhm, Henriette, Kurstr. 27
Fricke, Mathilde, Vereinsstr. 9
Fulde, Elise, Goethestr. 2
Golsch, Max, Neust. Wassertorstr. 1
Haase, Klara, Neust. Wassertorstr. 9
Hamann, August, Tismarstr. 2
Hein, Elsa, Schützenstr. 25
Hermel, Agnes, Temnitz 42
Jahn, Hermann, Gr. Münzenstr. 10
Kaeßler, August, Wilhelmsdorfer Str. 46
Kluth, Hermann, Bäckerstr. 36
Kolbe, Emilie, Neuendorfer Str. 38
Moritz, Emma, Trauerberg 1
Oschmann, Magdalene, Temnitz 8
Rettig, Helene, Rathenower Str. 14
Schlawig, Berta, Tismarstr. 1
Schröder, Helene, Schützenstr. 8
Schwarzlose, Karl, Kurstr. 75, ☎ 1544
Sturm, Wilhelm, Paulinerstr. 6
Uekert, Henriette, Trauerberg 12a
Villwock, Carl, Kurstr. 17
Zimmermann, Luise, öffentl. Fernsprechstelle, Posthilfsstelle, Gördenweg 1

Vulkanisieranstalten

Bürstenbinder, Fritz, Grabenstraße 21, ☎ 502
Krause & Leue, Wredowstr. 17, ☎ 1042, Autobereifung, Autozubehör

Waffenhandlung

Wahrenberg, Gustav, St. Annenstraße 27, ☎ 539

Walzwerk

Deutsch-Luxemburgische Bergwerks- und Hütten-Akt.-Ges., Abteilung Weber, Verwaltung: St. Annenstraße 30, ☎ 1400—1404, Stahlwerk, Walzwerk, Eisengießerei: Magdeburger Landstraße, ☎ 1410

Warenhäuser

siehe auch Kaufhäuser

Conitzer, M., & Söhne, Hauptstraße 5/8, ☎ 29 und 747
Flakowski, Alfred, Hauptstraße 21—24, ☎ 117
Haagen, Siegmund, St. Annenstr. 22/24, ☎ 97

Wäschenähereien

siehe auch Wäscheausstattungen

Conitzer, M., & Söhne, Hauptstr. 5/8, ☎ 29 und 747
Gallin, F., Sohn, Hauptstraße 19, ☎ 464
Jäger, B., Tismarstraße 3, ☎ 804, Weißnäherei, Wäsche, Schürzen, Trikotagen, Strümpfe, Wolle
Kisten, Walter, Packhofstr. 1, ☎ 554
Schwalbe, Anna, Abtstr. 21, Wäscheanfertigung, Hohlsaum für Wäsche, Blusen und Seide, Zickzack-Knopflöcher, Stoffknöpfe
Weile, Helene, Ritterstr. 6

Wäsche und Ausstattungen

siehe auch Leinen- und Baumwollwaren

Adam, G., Neust. Heidestr. 55
Conitzer, M., & Söhne, Hauptstraße 5/8, ☎ 29 und 747
Frensche, Friedrich, Inh.: Adolf Wiechert, gegr. 1891, Mühlentorstr. 25, Rathenower Straße
Gallin, F., Sohn, Hauptstr. 19, ☎ 464
Haagen, Siegmund, St. Annenstr. 22/24, ☎ 97
Harwardt, Franz, St. Annenstr. 34
Jäger, B., Tismarstraße 3, ☎ 804, Weißnäherei, Wäsche, Schürzen, Trikotagen, Strümpfe, Wolle
Marcovici, Max, St. Annenstr. 33
Riedel, G., Wäsche- und Ausstattungshaus, gegr. 1780, Hauptstraße 90 und Katharinenkirchplatz 12/13, ☎ 82
Strumpfhaus Liebenthal & Co., Hauptstraße 75, ☎ 97
Zehl, Otto, Hauptstr. 58, ☎ 1014

Wasch- und Plättanstalten

„Germania", Inh.: Fritz Karl Rabe, Fabrik: Neuendorfer Str. 70, ☎ 480, Filialen: Hauptstr. 29, Jakobstr. 2/3, Neust. Fischerstr. 18
Sickert, Anna, Plauer Str. 22
Wäscherei Edelweiß, Inh.: Helene Felscher, Plauer Str. 23, Annahme sämtl. Haus- und Leibwäsche, Gardinenspannerei

Wattespezialgeschäfte

Conitzer, M., & Söhne, Hauptstr. 5/8, ☎ 29 und 747
Schmalfeld, H., en gros und en détail, Hauptstraße 40, I

Weinstuben

Gebr. Cramer — Ludwig Mitscher, ☎ **1056,** Inhaber: Bernhard Cramer, Brandenburg (Havel), Frau Hedwig Cramer, Berlin W 8, Weingroßhandlung und Weinstuben, Hauptsitz Berlin W 8, Französische Straße 17/18, Zweigniederlassung und Kellereien Brandenburg (Havel), Steinstr. 8

Nelte, Ernst, Steinstraße 26, ☎ **401, anerkannt gute Küche**

Wiesike, F. W., Inh.: Frau Elisabeth Wiesike und Karl Enge, **gegr. 1787, Plauer Straße 19/20,** ☎ **31**

Wein- und Spirituosenhandlungen

Berliner Weingesellschaft, Steinstr. 53

Graf, Otto, Hauptstr. 70, ☎ **75**

Gebr. Cramer — Ludwig Mitscher, Kontor ☎ **25, Weinstuben** ☎ **1056,** Inh.: Bernhard Cramer, Brandenburg (Havel), Frau Hedwig Cramer, Berlin W 8, Weingroßhandlung und Weinstuben, Hauptsitz Berlin W 8, Französische Straße 17/18, Zweigniederlassung und Kellereien Brandenburg (Havel), Steinstr. 8

Hiendlmaier, Franz, Hauptgeschäft im Kurfürstenhaus, ☎ **1028, Filialen: Jakobstr. 39 und Burg bei Magdeburg, Schartauer Str. 8, Privatwohnung: Trauerberg 30,** ☎ **1028, stets großes Lager in Weinen und Likören, en gros und en détail**

Jülicher, Otto, Ritterstr. 21, ☎ **998**

Marschner, C., Inh.: August Lorenz und Franz Rengel, **Parduin 4,** ☎ **757**

Nelte, Ernst, Steinstraße 26, ☎ **401,** fordern Sie, bitte, meine neueste Preisliste

Wiesike, F. W., Inh.: Frau Elisabeth Wiesike und Karl Enge, **gegr. 1787, Plauer Str. 19/20,** ☎ **31**

Werkzeugmaschinenfabrik

Elisabethhütte J. Krüger, Werkzeugmaschinenfabriken, Eisengießereien, Stahlgießerei, ☎ 1440—1443, Drahtanschrift: „Elisabethhütte", Kummerlestraße 4 und 5 und Straße am Artilleriedepot

Weiß- und Wollwaren

Adam, G., Neust. Heidestr. 55

Blankenfeld, Ida, Bauhofstr. 24

Bliß, C., Ritterstraße 24, ☎ **1152, Wäscheanfertigung nach Maß**

Borowy, Fritz, Steinstr. 66

Conitzer, M., & Söhne, Hauptstr. 5/8, ☎ **29 und 747**

Daubert, Elise, Magdeburger Str. 4

Dieschunti, Margarete, Plauer Str. 28

Ganschow, Wilhelm, Neuendorfer Str. 42

Kramer, Laura, Steinstr. 25

Nielebock, Adolf, Mühlendamm 6

Wiggert, Alma, Büttelstr. 4

Wüstenhagen, Ida, Jakobstr. 32/33

Wild-, Geflügel- u. Seefischhandlungen

Crucius, Gottfried, Steinstraße 68/69, ☎ **215, Wild und Geflügel, Seefische und Räucherwaren**

Lamprecht, Wilhelm, Hauptstraße 46, ☎ **238**

Mehnert, Otto, Jakobstr. 34, ☎ 684

Rudo, Louis, Inh.: Hans Kähne, gegr. 1753, Neust. Fischerstraße 5/6, ☎ **113**

Taubert, Ernst, Nachf., Inh.: Gustav Asmus, Hauptstraße 48/49, ☎ 132, **erstes Spezialgeschäft am Platze, frische Seefische, lebende Flußfische, Wild und Geflügel, Delikatessen**

Wirtschaftsartikelgeschäfte

Brandt, A., Flutstr. 17

Eisenmenger, C. H., Hauptstr. 66, ☎ **621**

Fischer, Max, Jakobstr. 40, Ecke Gr. Gartenstraße, ☎ 321

Flegel, Franz, Bäckerstr. 1, ☎ 885

Grigoleit, Ludwig, Kurstr. 4

Krause, J. F. (Inh.: Paul Gebhard), St. Annenstr. 28/29, ☎ **20 u. 142**

Lobvogel, Ernst, Hauptstr. 56, Spezialhaus für Porzellan und Glas

Post, Walter, Steinstr. 21

Schreyer, Albert, Gr. Gartenstr. 54

Zirpel, Hans, Ritterstraße 1, ☎ **1117, sämtl. Haus- und Küchengeräte**

Wohnungstauschnachweise

Knaake, Paul, G. m. b. H., Bäckerstr. 22, und Plauer Str. 11, ☎ 179, **Wohnungstausch nach u. von sämtl. Städten Deutschlands**

Kraatz, W., Trauerberg 13/14, ☎ 104

Wollwaren

siehe auch Trikotagen

Conitzer, M., & Söhne, Hauptstr. 5/8, ☎ **29 und 747**

Jäger, B., Tismarstraße 3, ☎ **804, Weißnäherei, Wäsche, Schürzen, Trikotagen, Strümpfe, Wolle**

Wurst- und Fleischkonservenfabrik

Scharfe & Mäser, Bäckerstr. 6, ☎ **1120**

Zahnärzte

siehe Aerzte

Zentralheizungsanlagen

Goerke, Johannes, Nachf., Inh.: H. Lebegern, Ingenieur, St. Annenstr. 5, ☎ 442

Severin, Bruno, Abtstraße 2, ☎ 522, **„Narag-Heizung"**

Sonntag, Paul, Neust. Markt 5/6, ☎ 992/93

Zigarrengeschäfte

Bittner, Adolf, Hauptstraße 79, ☎ 440, stets reichhaltiges Lager in Qualitätszigarren, Zigaretten und Tabaken

Brose, Auguste, Nikolaiplatz 12

— F. W., am Reichsbahnhof

Chmielewski, Valentin, Hauptstraße 54, ☎ 1018

Dietz, Otto, Neuendorfer Str. 82

Edling, Wilhelm, Hauptstr 4, ☎ 506

Fichtner, Karl, Bäckerstr. 39

Heinsdorff, Lina, Jakobstr 22

Hellwig, Lea, Plauer Straße 28, am Plauer-Tor-Turm, reichhaltiges Lager in Qualitätszigarren und Zigaretten sowie Tabaken

Hiendlmaier, Franz, Hauptgeschäft im Kurfürstenhaus, ☎ 1028, Filialen: Jakobstr. 39 und Burg b. Magdeburg, Schartauer Str. 8, Privatwohnung: Trauerberg 30, ☎ 1028, stets reichhaltiges Lager in Zigarren, Zigaretten und Tabaken, en gros und en détail

Hummel, Albert, Neust. Heidestr. 17

Jülicher, Otto, Ritterstr. 21, ☎ 998

Kähne, Wilhelm, Plauer Str. 2

Keitel, Paul, Jakobstr. 2/3, ☎ 1063

Kiefer, Minna, Bäckerstr. 30

Klicks, Hugo, Steinstr. 60, im Hotel Bär, ☎ 22

Kling, Gustav, Jakobstr. 42

Krause, Carl, Hauptstraße 87, ☎ 201, Bankkonto: Sparkasse-Girokonto 60487, Postscheckkonto: Berlin 4827, Fabriklager der Firma Martin Brinkmann, Bremen, Zigarren, Zigaretten, Rauch-, Kau- und Schnupftabake

Krienke, Alice, Gr. Gartenstr. 59

Krüger, Marie, Kirchhofstr. 12

Kubach, Paul, Nikolaiplatz 14

Kunter, Elfriede, Am Salzhof 1

Ließmann, Wilhelm, Tabakhaus am Trauerberg, Privatwohnung: Kirchhofstr. 20

Lindenberg, August, Wilhelmsdorfer Str. 42

Lunkenbein, Otto, Linienstr. 37

Mahler, Frieda, Jakobstr. 25, ☎ 980

Neumann, B., Gr. Gartenstr. 24

Neumann, J., A.-G., Filiale Brandenburg (Havel), **St. Annenstr. 26,** ☎ 51

Otto, Reinhold, Hauptstr. 20, ☎ 1072

Petig, Gustav, Jakobstr. 19 u. Gr. Gartenstraße 27, ☎ 346

Pierit, Gustav, Bauhofstr. 7

Raabe, Martha, Neuendorfer Str. 47

Sasse, Oskar, Gr. Garten-, Ecke Flutstr.

Schmidt, Wilhelm, Neust. Markt 35

Schöning, Carl, Hauptstr. 52, ☎ 831

Scholz, Hermann, Bahnhofstr. 4

Schroeder, Rudolph, Luckenberger Str. 11

Schubotz, Paul, Plauer Str. 25, ☎ 853

Schulz, Gustav, Bauhofstr. 12

Schwerdtner, Paul, Gr. Gartenstr. 62

Seidenberg, Georg, Gr. Gartenstr. 33

Sidow, Paul, Domlinden 1

Siebert, Marie, Kirchhofstr. 36

Stabroth, Friedrich, Fohrder Str. 43

Stachowski, Jakob, Steinstr. 33 und Kurstraße 43, ☎ 582

Steffen, Wilhelm, Steinstr. 29

Weber, Aug., Inh.: Carl Tuve, gegr. 1854, Steinstr. 55, ☎ 311

Vehlow, Kurt, Magdeburger Str. 9

Weiß, Carl, jun., gegr. 1903, Gr. Gartenstraße 51, **Zigarren-Spezialgeschäft und Losevertrieb**

Wenzel, Willy, Schützenstraße 1, Ecke Kirchhofstr., ☎ 1422, größte Auswahl in **Qualitätszigarren**

Wolff, Otto, Schützenstr. 8

Wolter, Alfred, Neuendorfer Str. 34 ☎ 400

Zigarrenhaus „Steintorturm", Steinstraße 39, Spezialität: Zigarre Marke Steintorturm

Zeitungsspeditionen

Gospodar, Carl, Gr. Gartenstr. 30, dicht am Bahnhof, ☎ 207, Vertrieb Berliner Zeitungen, täglich zweimalige Zustellung, sowie sämtliche Wochenschriften und Modenblätter, Annoncen-Annahme für alle Zeitungen

Kiese, Hans, Hauptstr. 28

Ziegeleien

Bortfeldt, M., Nachf., Inh.: Max Grunow, Krakauer Landstr. 264

Hübner, Fritz, Bergstr. 19, ☎ 158, Dampfziegelei Lehnin, G. m. b. H., Bergstr. 11

Zoologische Handlungen

„Aquarium", Gerostr. 1, Aquarien- und Zierfische

Latussek, Albert, Kurstraße 4, größtes Spezialgeschäft für Vogelzucht, vorzügliches Spezialfutter sowie alle Bedarfsartikel für Geflügel, Vögel, Fische usw. Aquarien, Terrarien und Vogelkäfige

Zuckerfabriken

Beschow, Richard, Gr. Gartenstraße 35, ☎ 708

Bohm, Fritz, Jakobstraße 4, ☎ 693

Christigraf, Helene, Inh.: Helene Feidkenhauer, geb. Graf, Jakobstr. 31, ☎ 125

Hessler, Fritz, Potsdamer Str. 4, ☎ 470, Spezialität: ff. Bonbons

Kirstein, Marg., Luckenberger Str. 16

IV.

Gesellschaften, Vereine und Verbände
Berufsgenossenschaften
Innungen
Kranken- und Sterbekassen

Habild & Tönnjes

Zweigniederlassung Brandenburg-Havel

Fernsprecher 1171 Steinstraße 19/20 Fernsprecher 1171

Farben und Lacke für alle Zwecke

Maler-Bedarfsartikel

*

Technische Bedarfsartikel

Gummi- u. Hanfschläuche :: Maschinen-Öle u. -Fette

Treibriemen

Zigarrengeschäfte

Bittner, Adolf, Hauptstraße 79, ⊶ 440, stets reichhaltiges Lager in Qualitätszigarren, Zigaretten und Tabaken
Brose, Auguste, Nikolaiplatz 12
— F. W., am Reichsbahnhof
Chmielewski, Valentin, Hauptstraße 54, ⊶ 1018
Dietz, Otto, Neuendorfer Str. 82
Edling, Wilhelm, Hauptstr. 4, ⊶ 506
Fichtner, Karl, Bäckerstr. 39
Heinsdorff, Lina, Jakobstr. 22
Hellwig, Lea, Plauer Straße 28, am Plauer-Tor-Turm, reichhaltiges Lager in Qualitätszigarren und Zigaretten sowie Tabaken
Hiendlmaier, Franz, Hauptgeschäft im Kurfürstenhaus, ⊶ 1028, **Filialen: Jakobstr. 39 und Burg b. Magdeburg, Schartauer Str. 8, Privatwohnung: Trauerberg 39,** ⊶ 1028, **stets reichhaltiges Lager in Zigarren, Zigaretten und Tabaken, en gros und en détail**
Hummel, Albert, Neust. Heidestr. 17
Jüllicher, Otto, Ritterstr. 21, ⊶ 998
Kähne, Wilhelm, Plauer Str. 2
Keitel, Paul, Jakobstr. 2/3, ⊶ 1063
Kiefer, Minna, Bäckerstr. 30
Klicks, Hugo, Steinstr. 60, im Hotel Bär, ⊶ 22
Kling, Gustav, Jakobstr. 42
Krause, Carl, Hauptstraße 87, ⊶ 201, **Bankkonto: Sparkasse-Girokonto 60487, Postscheckkonto: Berlin 4827, Fabriklager der Firma Martin Brinkmann, Bremen, Zigarren, Zigaretten, Rauch-, Kau- und Schnupftabake**
Krienke, Alice, Gr. Gartenstr. 59
Krüger, Marie, Kirchhofstr. 12
Kubach, Paul, Nikolaiplatz 14
Kunter, Elfriede, Am Salzhof 1
Ließmann, Wilhelm, Tabakhaus am Trauerberg, Privatwohnung: Kirchhofstr. 20
Lindenberg, August, Wilhelmsdorfer Str. 42
Lunkenbein, Otto, Linienstr. 37
Mahler, Frieda, Jakobstr. 25, ⊶ 980
Neumann, B., Gr. Gartenstr. 24
Neumann, J., A.-G., Filiale Brandenburg (Havel), **St. Annenstr. 26,** ⊶ 51
Otto, Reinhold, Hauptstr. 20, ⊶ 1072
Petig, Gustav, Jakobstr. 19 u. Gr. Gartenstraße 27, ⊶ 346
Pierit, Gustav, Bahnhofstr. 7
Raabe, Martha, Neuendorfer Str. 47
Sasse, Oskar, Gr. Garten-, Ecke Flutstr.
Schmidt, Wilhelm, Neust. Markt 35
Schöning, Carl, Hauptstr. 52, ⊶ 831
Scholz, Hermann, Bahnhofstr. 4
Schroeder, Rudolph, Luckenberger Str. 11
Schubotz, Paul, Plauer Str. 25, ⊶ 858
Schulz, Gustav, Bahnhofstr. 12
Schwerdtner, Paul, Gr. Gartenstr. 62
Seidenberg, Georg, Gr. Gartenstr. 33
Sidow, Paul, Domlinden 1
Siebert, Marie, Kirchhofstr. 36
Stabroth, Friedrich, Fohrder Str. 43
Stachowski, Jakob, Steinstr. 33 und Kurstraße 43, ⊶ 582
Steffen, Wilhelm, Steinstr. 29
Weber, Aug., Inh.: Carl Tuve, gegr. 1854, Steinstr. 55, ⊶ 311
Veblow, Kurt, Magdeburger Str. 9
Weiß, Carl, jun., gegr. 1903, Gr. Gartenstraße 51, **Zigarren-Spezialgeschäft und Lokevertrieb**
Wenzel, Willy, Schützenstraße 1, Ecke Kirchhofstr., ⊶ 1422, größte Auswahl in **Qualitätszigarren**
Wolff, Otto, Schützenstr. 8
Wolter, Alfred, Neuendorfer Str. 34 ⊶ 400
Zigarrenhaus „Steintorturm", Steinstraße 39, Spezialität: Zigarre Marke Steintorturm

Zeitungsspeditionen

Gospodar, Carl, Gr. Gartenstr. 30, dicht am Bahnhof, ⊶ 207, Vertrieb Berliner Zeitungen, täglich zweimalige Zustellung, sowie sämtliche Wochenschriften und Modenblätter, Annoncen-Annahme für alle Zeitungen
Kiese, Hans, Hauptstr. 28

Ziegeleien

Borkfeldt, M., Nachf., Inh.: Max Grunow, Krakauer Landstr. 264
Hübner, Fritz, Bergstr. 19, ⊶ 158, Dampfziegelei Lehnin, G. m. b. H., Bergstr. 11

Zoologische Handlungen

„Aquarium", Gerostr. 1, Aquarien- und Zierfische
Latussek, Albert, Kurstraße 4, größtes Spezialgeschäft für Vogelzucht, vorzügliches Spezialfutter sowie alle Bedarfsartikel für Geflügel, Vögel, Fische usw., Aquarien, Terrarien und Vogelkäfige

Zuckerfabriken

Beschow, Richard, Gr. Gartenstraße 35, ⊶ 708
Bohn, Fritz, Jakobstraße 4, ⊶ 693
Christigraf, Helene, Inh.: Helene Feldkenhauer, geb. Graf, Jakobstr. 31, ⊶ 125
Hessler, Fritz, Potsdamer Str. 4, ⊶ 470, Spezialität: ff. Bonbons
Kirstein, Marg., Luckenberger Str. 16

IV.

Gesellschaften, Vereine und Verbände
Berufsgenossenschaften
Innungen
Kranken- und Sterbekassen

Habild & Tönnjes
Zweigniederlassung Brandenburg-Havel
Fernsprecher 1171 Steinstraße 19/20 Fernsprecher 1171

Farben und Lacke für alle Zwecke
Maler-Bedarfsartikel
*
Technische Bedarfsartikel
Gummi- u. Hanfschläuche :: Maschinen-Öle u. -Fette
Treibriemen

Verlag J. Wiesike, Brandenburg (Havel)

B. Itzerott-Buchholtz: Der Kunstpfeifer von St. Katharinen	Ganzleinen	Mk. 4.80
	Halbleder	Mk. 5.40
— Der Klostervogt von St. Pauli	Ganzleinen	Mk. 3.60
	Halbleder	Mk. 3.60
Adolf May: Das Hexlein des Herrn von Bredow	geb.	Mk. 3.50
— In hoc signo vinces (In diesem Zeichen wirst du siegen)	Halbleinen	Mk. 4.80
	Halbleder	Mk. 5.40
— Anderlieb	geb.	Mk. 3.—
Franz Hirschfeld: Elektra	geb.	Mk. 2.50
Prof. Dr. O. Tschirch: Im Schutze des Rolands	Bd. I	Mk. 0.50
	Bd. II	Mk. 1.50
Friedrich Grasow: Der Dom zu Brandenburg .		Mk. 1.50
— Führer durch Brandenburg . . .		Mk. 1.—
Dr. Paul Thieme: Der Flug zur Sonne (Ein Roman von Deutschlands Zukunft)	Halbleinen	Mk. 5.—
Peter Krasnow: Vom Zarenadler zur Roten Fahne (Weltroman), 3 Bde.,	Halbleinen	Mk. 12.—
	Ganzleinen	Mk. 15.—
S. P. Melgunow: Der rote Terror in Rußland 1917—1924	geb.	Mk. 3.—
Slatozwjet — **Die goldene Blume** (Ein Buch für Kunst und Literatur)		Mk. 6.—

Zu beziehen durch alle Buchhandlungen

* * *

Gesellschaften, Vereine und Verbände.

Im Interesse der Zuverlässigkeit der Angaben ist es erwünscht, daß Veränderungen im Vorsitz, Wechsel des Vereinslokals usw. dem Verlage des Adreßbuches mitgeteilt werden.

Beamten-Vereine.

Beamten-Wohnungsverein Brandenburg (Havel), G. m. b. H.: Vors. Mittelschullehrer Karl Pohle, Luckenberger Straße 15.

Bezirksgruppe Potsdam des Verbandes Preußischer Polizeibeamten e. V., Sitz Brandenburg (Havel), Fohrder Straße 2: Vors. Kreiskommissar Karl Wiese, Genthin, Mützelstr. 8; 1. Schriftf. Krim.-Assistent Kriwat, Fohrder Str. 2.

Bezirksverein Potsdam, Sitz Brandenburg (Havel), des Reichsverbandes Deutscher Post- und Telegraphenbeamten: 1. Vors. Postassistent Schulze. Geschäftsstelle Deutsches Dorf 10, I. 4000 Mitglieder.

Brandenburger Beamten-Verein: Vors. Mittelschullehrer Fr. Feiertag, Packhofstraße 5.

Bund Deutscher Militäranwärter, jetzt Reichsbund d. Zivildienstberechtigten, Zweigverein Brandenburg (Havel): Vors. Mag.-Obersekretär Woykenat, Mühlentorstr. 17, I. Sitzungslokal Escher, St. Annenstr. 8/9. Versammlung jeden Freitag nach dem 1.

Bund Deutscher Post- und Telegraphen-Beamten (Zivildienstberechtigte): Vors. Oberpostsekretär Ladwig.

Ortsgruppe Brandenburg (Havel) des Bundes der Inspektoren und Amtmänner d. Deutsch. Reichspost e. V.: Vors. Oberpostinspektor Lüttcher, Kanalstr. 3, III. Sitzungslokal Zum Patzenhofer, Hauptstr. 70/71.

Ortsgruppe Brandenburg (Havel) des Reichsverbandes Deutscher Post- und Telegraphenbeamten: 1. Vors. Oberpostschaffner Jeserich. Versammlungslokal Zum Schultheiß, Molkenmarkt 29/30.

Ortsverein Brandenburg (Havel) des Verbandes der Deutschen Reichspost- und Telegraphenbeamtinnen: Vors. Telegraphengehilfin Lücke, Bäckerstraße 3.

Ortsgruppe Brandenburg (Havel) des Verbandes Preußischer Polizeibeamten e. V.: Vors. Krim.-Assistent Kriwat, Fohrder Str. 2. Sitzungslokal Brandenburger Hof, Hauptstraße 38/39.

Reichsbund höherer Beamten, Ortsgruppe Brandenburg (Havel): Vors. Amtsgerichtsrat Oelze, Neuendorfer Straße 88 b; stellv. Vors. Oberarzt Dr. Spliedt, Görden, Landesanstalt.

Verband Deutscher Post- und Telegraphen-Beamten: 1. Vors. Oberpostsekretär Eggert. 25 Mitglieder. Versammlungslokal Hotel Weißer Schwan, Hauptstr. 10.

Zentralgewerkschaftsbund Deutscher Reichsbahnbeamter und Anwärter, Ortsgruppe Brandenburg: Vors. Herm. Schmehl, Magdeburger Str. 19.

Geselligkeits-Vereine.

Arbeiter-Radio-Klub: Vors. W. Prill, Kleiststr. 3.

Arbeiter-Schach-Klub: Vors. Otto Ganzer, Trauerberg 10.

Brandenburger Schachgesellschaft. Eschers Gesellschaftshaus. Spielabend jeden Dienstag.

Handwerker-Verein: Vors. Kaufmann Karl Blell. Tagungslokal Schweizergarten.

Lyzeums-Klub: Vors. Frau Türklitz, Neust. Markt. Vereinslokal Freim.-Loge, Neust. Heidestr. Versammlung jeden 1. Montag im Monat.

Rathaus-Gesellschaft: Vors. Kommerzienrat Krüger. Vereinslokal Altst. Rathaus.

Urania-Verein: Vors. Adolf Danker, St. Annenstr. 6, ☎ 431.

Verein ehem. Augusta-Schülerinnen: Vors. Frl. Leonhardt, Jakobstr. Vereinslokal Freim.-Loge, Neust. Heidestraße. Versammlung jeden 2. Montag im Monat.

Verein Eintracht: Vors. Traffehn, Friesenstraße. Sitzungslokal Restaurant Blauer Himmel.

Verein Gesellschaft: 1. Vors. H. Baers. Vereinslokal Schweizergarten.

Verein Hoffnung: Vors. Jätschmann, Roonstr. 34.

Verein Immortell: Vors. Oberfeldt, Bauhofstr. Sitzungslokal Restaurant Blauer Himmel.

Verein Jugendlust: Vors. Emil Wille, Potsdamer Str. Sitzungslokal Restaurant Blauer Himmel.

Verein Noblesse: Vors. Nobel, Große Gartenstr. Sitzungslokal Restaurant Blauer Himmel.

Vergnügungs-Verein Flora: Vors. Karl Eimicke, Sieberstr. 4. Versammlungslokal Neust. Schützenhaus.

Gewerbliche Vereine und Industrieverbände.

Allgemeiner freier Angestelltenbund (Afa): Vors. Erich Barsch, Geschäftsstelle Steinstr. 41, ☎ 1067.

Allgemeiner Deutscher Gewerkschaftsbund, Ortsausschuß Brandenburg Havel, Steinstr. 32, I, ☎ 487.

Arbeiter-Sekretariat, Steinstr. 32, ☎ 487. Sprechstunden wochentäglich 11—1, 4—6½, Mittwoch nachmittags geschlossen.

Arbeitsgemeinschaft des Einzelhandels zu Brandenburg (Havel) e. V., Hauptstraße 80, ☎ 977.

Brandenburger Kreditgenossenschaft für den gewerblichen Mittelstand, eingetragene Genossenschaft mit beschränkter Haftpflicht, Brandenburg (Havel): Geschäftsstelle Klein's Insel, ☎ 561.

Bund der technischen Angestellten und Beamten (Butab), Ortsgruppe Brandenburg: Vors. Adolf Schulz, Linienstr. 1. Verkehrslokal Eschers Gesellschaftshaus. Versammlung jeden 2. Mittwoch im Monat.

Bund der Hotel-, Restaurant- und Café-Angestellten (Genfer Bund): Vors. Paul Müller, Neuendorfer Str. 43a, 3 Tr. Vereinslokal Hotel Weißer Schwan.

Bund der Saal- und Konzertlokal-Inhaber Deutschlands, e. V., Ortsgruppe Brandenburg: Vors. Max Letz, Kurstr. 58; Schriftführer Paul Wende, Neust. Heidestr.

Der Einzelhandel, Landesverband Brandenburg-West, Hauptstr. 80, ☎ 977.

Der Fabrikanten-Verein e. V.: Vors. Dr.-Ing. h. c. Carl Reichstein; Syndikus Gustav Adolf Spieth, kaiserl. Bezirksamtmann a. D., Jungfernsteig 3, ☎ 1005.

Deutscher Baugewerksbund, Baugewerkschaft Brandenburg (Havel), Steinstraße 41, ☎ 395.

Deutscher Bekleidungsarbeiterverband, Filiale Brandenburg: Vors. Wilhelm Freitag, Tismarstr. 19, Hof I.

Deutscher Holzarbeiterverband, Ortsverwaltung Brandenburg: Geschäftsführer Friedrich Müller, Grabenstraße 3, ☎ 865.

Deutscher Industrie-Verband, Unterbez. Brandenburg a. d. H., Kl. Münzenstraße 9.

Deutscher Lederarbeiterverband, Ortsverein Brandenburg: Vors. Max Paech, Am altst. Schützenhaus 2.

Deutscher Metallarbeiterverband, Verwaltungsstelle Brandenburg: 1. Bevollmächtigter Heinrich Witt, Steinstraße 22, I, ☎ 701.

Deutscher Polier-Bund, Ortsgruppe Brandenburg: Vors. Otto Willmann, Trauerberg 19. Verkehrslokal Neust. Schützenhaus. Versammlung jeden letzten Sonnabend im Monat.

Deutscher Textilarbeiterverband, Ortsverwaltung Brandenburg: Geschäftsführer Franz Drescher, Neust. Heidestraße 68.

Deutscher Verkehrsbund, Ortsverwaltung Brandenburg: Geschäftsführerin Helene Rumschüssel, Neust. Heidestraße 68.

Deutscher Werkmeisterverband (D.W.V.), Ortsgruppe Brandenburg: Vors. Hermann Feuerherd, Göttiner Landstraße 6; Geschäftsstelle Wollenweberstr. 6; Geschäftszeit 8—9, 5—7.

Deutschnationaler Handlungs-Gehilfen-Verband, Gewerkschaft der deutschen Kaufmannsgehilfen: Geschäftsstelle Hauptstr. 58, III.

Einheitsverband der Eisenbahner Deutschlands, Ortsverwaltung Brandenburg: Vors. Hoffmann, Hausmannstr. 2.

Fabrikarbeiterverband Deutschlands, Gr. Münzenstr. 12, ☎ 1017.

Geschäftsstelle des Ortsausschusses für Arbeiterwohlfahrt, Steinstr. 32, I.

Lokalverein Brandenburger Spediteure: Vors. Richard Trepge, Molkenmarkt 25, ☎ 34.

Pächterverein für Brandenburg (Havel) und Umgegend: Geschäftsstelle Klein's Insel, ☎ 561.

Reichs-Schutzverband für Handel und Gewerbe, e. V., Sitz Braunschweig, Bezirksgeschäftsstelle Brandenburg (Havel): Klein's Insel, ☎ 561.

Reichsverband ambul. Gewerbetreibender, Ortsgruppe Brandenburg (Havel): 1. Vors. Hans Luschnat, Kapellenstraße 6. Verbandslokal Joseph Greff, Sieberstr.

Verband Deutscher Berufsfeuerwehrmänner, Ortsgruppe Brandenburg: Vors. Franz Stortz, Kurstr. 72.

Verband der Böttcher, Weinküfer und Hilfsarbeiter Deutschlands, Zahlstelle Brandenburg: Vors. Gustav Schilling, Großgörschenstr. 11.

Verband der Buchbinder und Papierverarbeiter Deutschlands, Zahlstelle Brandenburg: Vors. Max Laertz, Temnitz 41, Hof.

Verband der deutschen Buchdrucker, Ortsverwaltung Brandenburg: Vors. Paul Wendt, Harlunger Str. 8.

Verband der Fabrikarbeiter Deutschlands, Ortsverwaltung Brandenburg: Geschäftsführer Otto Hamann, Gr. Münzenstr. 12, ☎ 1017.

Verband der Gärtner, Ortsverwaltung Brandenburg: Vors. Joh. Hoge, Grabenstr. 11.

Verband der Gemeinde- und Staatsarbeiter, Ortsverwaltung Brandenburg: Vors. Karl Förster, Großgörschenstraße 7.

Verband der weibl. Handels- und Büroangestellten E. V., Sitz Berlin-Wilmersdorf, Kaiserallee 25, Geschäftsstelle Brandenburg (Havel), Hauptstraße 55, I. Sprechstunden: Montag, Mittwoch, Donnerstag 4—7, Dienstag und Freitag 12—3, Sonnabend 11—1 Uhr. Stellenvermittlung, Rechtsauskunft, Krankenkasse, Rentenversicherungskasse, ☎ 1016.

Verband der graphischen Hilfsarbeiter, Ortsverwaltung Brandenburg: Vors. Walter Köhler, Am Huck 5.

Verband der Hutarbeiter, Ortsverwaltung Brandenburg: Vors. Willi Stelter, Mötzower Str. 72.

Verband der Kupferschmiede, Ortsverwaltung Brandenburg: Vors. Willi Parthier, Wilhelmsdorfer Str. 71.

Verband der Lebensmittel- und Getränkearbeiter Deutschlands, Ortsverwaltung Brandenburg: Vors. Albert Thiede, Kietz 19.

Verband der Lithographen und Steindrucker, Ortsverwaltung Brandenburg: Vors. Willi Kußin, Temnitz 43.

Verband der Maler, Lackierer, Anstreicher und verwandter Berufsgenossen Deutschlands, Filiale Brandenburg: Vors. Richard Herrmann, Vereinsstr. 24, I.

Verband der Nahrungs- und Genußmittelarbeiter Deutschlands, Ortsverwaltung Brandenburg: Vors. Paul Dames, Gödenstr. 8.

Verband der Sattler, Tapezierer und Portefeuiller Deutschlands, Ortsverwaltung Brandenburg: Vors. Richard Gruhle, Brielower Str. 47.

Verein Brandenburger Gastwirte, gegr. 1874: Vors. J. Trinkauf; Schriftf. P. Wende; Kassierer W. Eickhoff.

Verein Deutscher Zigarrenladeninhaber, Hamburg, Ortsgruppe Brandenburg (Havel): Vors. Krause, Hauptstr. 87, Versammlungslokal Herm. Borchert, Große Gartenstr. 62.

Zentralverband der Angestellten (Z.d.A.), Ortsgruppe Brandenburg: Vors. Karl Eimicke, Sieberstr. 4, Büro Steinstr. 41, Geschäftszeit 11—1, 4—6, ☎ 1067.

Zentralverband der Maschinisten und Heizer sowie Berufsgenossen Deutschlands, Zahlstelle Brandenburg: Vors. Friedrich Schmidt, Großgörschenstraße 30.

Zentralverband der Schuhmacher Deutschlands, Ortsverwaltung Brandenburg: Vors. August Weber, Mühlentorstraße 44.

Zentralverband der Steinarbeiter Deutschlands, Zahlstelle Brandenburg: Vors. Willi Ziesemer, Kl. Gartenstr. 17, Hof I.

Zentralverband der Zimmerer, Ortsverwaltung Brandenburg: Vors. Karl Bleicke, St. Annenstr. 19/20.

Ziegeleibesitzer-Verband „Brandenburg-Unterhavel" e. V., Potsdamer Straße 52, ☎ 1490.

Innungen.

Bäcker-Innung: Obermstr. O. Zimmermann, Ritterstr. 14.

Damenschneider-Innung: Obermeister C. Kauffmann, Hauptstr. 17.

Fleischer-Innung: Obermstr. R. Weißer, Nikolaiplatz 10.

Friseur-Innung: Obermeister R. Rost, St. Annenstr. 8/9.

Gastwirte-Innung: Vors. P. Wende, Neust. Heidestr. 22.

Glaser-Innung: Obermstr. E. Lobvogel, Hauptstr. 55/56.

Klempner-Innung: Obermstr. G. Buchholz, Molkenmarkt 16

Konditoren-Innung: Obermstr. E. Oske, Molkenmarkt 26

Korbmacher-Innung: Obermeister F. Wurgt, Bäckerstr. 28.

Maler-Innung: Obermstr. H. Brögelwirth, Neuendorfer Str. 8

Maurer-Innung: Obermstr. C. Jurth, Abstr. 20/21.

Müller-Innung: Obermstr. H. Pollehn, Fohrde.

Putzmacher-Innung: Obermeister E. Wenzel, Steinstr. 27.

Sattler-Innung: Obermstr. O. Gewerd, Plaue (Havel).

Schiffbauer-Innung: Obermeister F. Siedler, Plaue (Havel).

Schlosser-Innung: Obermstr. F. Brebeck, Lindenstr. 3.

Schmiede-Innung: Obermstr. P. Gorgas, Parduin 10.

Schneider-Innung: Obermstr. W. Reckmann, Bäckerstr. 35.

Schornsteinfeger-Innung: Obermeister A. Frenzel, Bornim b. Potsdam.

Schuhmacher-Innung: Obermeister A. Nikelsky, St. Annenstr. 33.

Stellmacher-Innung: Obermeister O. Frenzel, Neust. Heidestr. 48.

Tapezierer-Innung: Obermeister W. Giesen, Gr. Münzenstr. 4

Tischler-Innung: Obermstr. C. Müller, Gr. Gartenstr. 44.

Töpfer-Innung: Obermstr. F. Semmler, Neust. Heidestr. 51.

Interessenvertretungen.

Reichsbund der Kriegsbeschädigten, Kriegsteilnehmer und Kriegerhinterbliebenen: Vors. M. Krüger, Linienstraße 26, Kassierer E. Vogel, Linienstraße 8. Geschäftsstelle Steinstr. 41. Sprechstunden Mittwochs und Sonnabends von 6—8 Uhr.

Verein der Kriegsbeschädigten und Hinterbliebenen: Vorsitzender Dering, Luckenberger Str. 17, Schriftf. Brockmeyer, Harlunger Str. 54, Kassenführer Raddatz, Fontanestr. 1.

Konsum- und Einkaufsgenossenschaften.

Einkaufsgenossenschaft selbständiger Bäcker und Konditoren zu Brandenburg (Havel) e. G. m. b. H., Geschäftsräume Neust. Markt 11, ☎ 895: Vors. und Geschäftsführer Albert Fink, Wilhelmsdorfer Str. 61.

Einkaufs-Vereinigung „Wirteverein" e. G. m. b. H., ☎ 1048, Steinstr. 48: Vors. Louis Rudolf, Gr. Münzenstraße. Geschäftsführer Adolf Mau, Kirchhofstr.

Häuteverwertung und Wareneinkauf der Fleischermeister e. G. m. b. H., Göttiner Straße 7, ☎ 525.

Konsumverein „Vorwärts", e. G. m. b. H., ☎ 203, Kontor Steinstr. 23. Geschäftsführer Albert Buch.

Krankenkassen sowie Kranken- und Beerdigungs-Unterstützungsvereine.

Allgemeine Ortskrankenkasse Brandenburg (Havel). Geschäftsräume Hauptstraße 16, ☎ 1474. Dienststunden: Werktags 8—½1 Uhr vorm.

Fabrikkrankenkasse der Firma Corona, Fahrrad-Fabrik A.-G., Werderstraße 28, ☎ 744—46.

Fabrikkrankenkasse der Firma Elisabethhütte, J. Krüger, ☎ 1440—43.

Fabrikkrankenkasse der Firma Emil Kummerlé, Neuendorfer Str. 71/72, ☎ 1177.

Fabrikkrankenkasse der Firma Gebr. Reichstein, Brennabor-Werke, Schützenstr. 8, ☎ 1083—87.

Fabrikkrankenkasse der Firma Gebr. Wiemann, Packhofstr. 29/31, ☎ 399.

Innungskrankenkasse für das Barbier-, Friseur- und Perückenmacher-Handwerk: Vors. Richard Rost, Geschäftsführer Max Kirchner, Grabenstr. 21, ☎ 1587.

Innungskrankenkasse der Maler-Innung: Vors. Malermstr. Hans Brögelwirth, Geschäftsführer Max Kirchner, Grabenstr. 21, ☎ 1587.

Innungskrankenkasse der Schmiede-Innung: Vors. Schmiedemstr. Paul Gorgas, Geschäftsführer Max Kirchner, Grabenstr. 21, ☎ 1587.

Innungskrankenkasse der Schuhmacher-Innung: Vors. Karl Hörske, Geschäftsführer Max Kirchner, Grabenstraße 21, ☎ 1587.

Innungskrankenkasse der Tischler-Innung: Vors. Tischlermstr. E. Backhaus, Geschäftsführer Max Kirchner, Grabenstr. 21, ☎ 1587.

Krankenkasse für weibl. Handels- und Büroangestellten, früher Krankenkasse des Kölner Vereins weibl. Angestellten. Ersatzkasse. Sitz Berlin SO 16, Köpenicker Straße 74. Verwaltungsstelle Brandenburg (Havel), Hauptstr. 55.

Provinzial-Verband der Brandenburgischen Betriebskrankenkassen: Verbands-Geschäftsführer Roloff, Abtstraße 20, ☎ 764.

Verband Brandenburger Krankenkassen in Brandenburg (Havel): Geschäftsstelle Hauptstraße 16, ☎ 1473. Eigenes Walderholungsheim bei Fohrde. Vertrauensärzte. Röntgen-Laboratorium. Diathermie. Lichtinstitut (Höhensonnen, Rot- und Blau-Licht, Ganz- und Teillicht-Bäder). Vierzellen-Bäder. Elektrotherapie. Vibrationsmassagen.

Volks-Feuerbestattungsverein, V.-V. a. G.: Bezirksgeschäftsstelle Brandenburg (Havel), Gr. Gartenstr. 44, ☎ 228.

Lehrer-Vereine.

Lehrer- und Lehrerinnen-Verein, Brandenburg (Havel), e. V.: Vors. Lehrer O. Lehmann, Rochowstr. 17, ☎ 1567. Vereinslokal „Loge".

Ortsgruppe des Vereins deutscher Handelslehrer mit Hochschulbildung: Obmann Dipl.-Hdl. Krueger, Altst. Markt 7.

Militär-Vereine.

Bezirk Brandenburg des Deutschen Reichskriegerbundes „Kyffhäuser" (E. V.): Ehrenvorsitzender Major der Landwehr Mudra, Packhofstr. 26, 1. Vors. Oberstleutnant v. Derschau, Dom, Hevellerstr. 8, 2. Vors. Woldt, Parduin 8, Schriftf. Jank, Kirchhofstraße 27, Kassenf. Gressin, Packhofstr. 25, Fechtmstr. Bernhardt, Wredowstr. 13. Sterbehilfskasse Dr. Görcke, Frederich, Gressin. Auskunft Radke, Verkehrsbüro, Steinstr. 1

Großverein Generalfeldzeugmeister Brandenburg (Havel): Geschäftsführer Obersteuersekretär R. Eichmann.

Kürassier-Verein Brandenburg (Havel): Vors. Ernst Woldt, Parduin 8, Schriftf. E. Scheplitz, Schützenstr. 28, Kassierer Herm. Pieper, Gerostr. 11. Geschäftsstelle und Versammlungslokal Hotel zum Schwan, Inh. Rob. Lange, Hauptstr. 10, ☎ 210.

Landwehrverein: Vors. Casper, Mühlentorstraße 51, Schriftf. Falkenthal, Wilhelmsdorfer Straße 83, Kassenführer Benecke, Mühlendamm 7. Versammlungen jeden Sonnabend nach dem 1. im „Schwarzen Adler".

Marine-Verein Brandenburg (Havel): Vors. Hermann Giese, Hausmannstraße 3. Versammlungslokal Eschers Gesellschaftshaus, jeden 1. Dienstag im Monat.

Verein ehem. Artilleristen: Vors. Michaelis, Nikolaiplatz 16, Schriftf. Elsner, Trauerberg, Kassenf. Reif, Steinstraße 13. Versammlungslokal Schweizergarten.

Verein ehem. Fußartilleristen: Vors. Schwedler, Nikolaiplatz 12, Schriftf. Brandes, Magdeburger Str. 50, Kassenf. Schneider, Watstr. 28. Versammlungslokal Havelschlößchen.

Verein ehem. Grenadiere: Vors. Gerwing, Neust. Heidestr. 36, Schriftf. Krüger, Hauptstr. 53, Kassenf. Brockmeyer, Harlunger Str. 54. Versammlungslokal Brandenburger Hof, Hauptstraße.

Verein ehem. Jäger und Schützen: Vors. Dr. Görcke, Grabenstr. 18, Schriftführer Olbrich, Parduin 9, Kassenführer Schindler, Fohrder Str. 2.

Verein ehem. Kameraden des Garde-Korps: Vors. Breywisch, Jakobstraße 19, Schriftf. Fritze, Göttiner Landstraße 1, Kassenf. Oppermann, Neuendorfer Str. 90. Versammlung jeden 1. Sonnabend des Monats in der Loge, Neust. Heidestraße.

Verein ehem. Kavalleristen und Artilleristen: Vors. Weinandt, Wollenweberstr. 41a, Schriftf. Bauerfeind, Kurstr. 75, Kassenf. Bernhardt, Wredowstr. 13. Versammlungslokal Neust. Schützenhaus.

Verein ehemaliger Kriegsgefangenen: Vors. Prof. Dr. Görcke, Grabenstraße 18, Schriftf. Lehrer Haug, Magdeburger Platz 6, Kassenführer Generalagent Wittig, Kurstraße 66. Jeden 3. Freitag des Monats Versammlung im Havelschlößchen, Luckenberger Str. 17.

Verein ehem. Pioniere: Vors. Buchholtz, Molkenmarkt 16, Schriftführer Schulz, Neust. Heidestr. 30, Kassenführer Korn, Gutenbergstr. 7. Versammlungslokal Deutsche Eiche.

Verein ehem. Prinz-Heinrich-Füsiliere (Nr. 35): Vors. Karkowski, Reuscherstraße 5, Schriftf. Wenzel, Magdeburger Str. 51, Kassenf. Raddatz, Fontanestr. 1. Versammlungslokal Schultheiß, Molkenmarkt.

Verein ehem. 20er und Spezialtruppen: Vors. Schäfer, Harlunger Str. 52, Schriftf. Kausmann, Steinstraße 41, Kassenf. Lenz, Altst. Markt 1.

Verein ehem. 206er: Vors. A. Dammasch, Trauerberg 33. Versammlung jeden ersten Donnerstag im Monat bei H. Borchert, Gr. Gartenstr. 62.

Musik- und Gesangvereine.

Bandonium-Klub: Vors. Alfred Bringe, Wredowstr. Sitzungslokal Restaurant Blauer Himmel.

Brandenburger Buchdruckergesangverein „Graphia“: Vors. Ernst Nitsche, Roonstr. 2, III. Dirigent Konrektor Kirsch. Uebungslokal Volkshaus, Mittwochs 8—10 Uhr.

Freie Tambour-Vereinigung: Vors. Paul Dröske, Neuendorfer Str. 3.

Freie Zither-Vereinigung: Vors. Erich Zander, Großgörschenstr. 18.

Gesangverein der Fleischer-Innung von Brandenburg (Havel): Vorsitzender P. Casper, Gr. Gartenstraße. Dirigent E. Bammer. Uebungsabend Montags 8.30 Uhr in der Loge, Neust. Heidestr. 22/23.

Gesangverein „Vorwärts“: Vors. Reinhold Bertling, Gutenbergstr. 28.

Klub Sangestreue: Vors. Max Naumann, Neuendorfer Str. Sitzungslokal Restaurant Blauer Himmel.

Liedertafel Ressource (gegründet 1832): 1. Vors. Strafanstalts-Inspektor Sporberg, Neuendorfer Str. 90.

Männer-Gesang-Verein „Polyhymnia“, Brandenburg (Havel), gegr. 1876, Mitglied des Berliner Sänger-Bundes. Uebungsabend jeden Donnerstag in Eschers Gesellschaftshaus 8½ bis 10½ Uhr. Vorsitzender Paul Petzold, Photograph.

Musikalisch-dramatische Vereinigung zu Wohlfahrtszwecken, gegr. 1895: Vorsitzender und Geschäftsstelle Friedrich Kumlehn, Klosterstr. 28/31. Versammlungslokal Eschers Gesellschaftshaus, St. Annenstraße.

Philharmonischer Verein: Dirigent Dr. Wiegandt.

Schmidt'scher Männergesangverein, gegründet 1860: 1. Vors. Bäckermstr. Otto Mischur. Uebungsabende jeden Mittwoch im Vereinslokal der Freimaurerloge, Neust. Heidestraße.

Verein Sängerkranz: Vors. Kaufmann Franz Lorenz. Vereinslokal Schweizergarten.

Volks-Chor: Vors. Paul Wendt, Franz-Ziegler-Straße 20.

Oeffentliche und gemeinnützige Vereine.

Arbeiter-Samariter-Kolonne: Vors. Julius Hohnstein, Blumenstr. 5.

Brandenburger Wach- und Schließ-Ges. m. b. H., Hauptstr. 37.

Deutscher Ostbund, Ortsgruppe Brandenburg: 1. Vors. Reg.-Baumstr. A. Winther, Altst. Markt 7. Versammlungslokal Eschers Gesellschaftshaus. Monatsversammlung jeden zweiten Montag nach dem Ersten eines jeden Monats, abends 8 Uhr.

Evangelischer Elternbund: Vors. Prof. Dr. Görcke, Grabenstr. 18; Schriftführer Justiz-Obersekretär Heißig, Mühlentorstr. 9. Versammlungslokal Evangelisches Vereinshaus, Hauptstr. 50. Versammlungen nach Bedarf.

Gemeinnütziger Bezirksverband Brandenburg des Reichsverbands der Kleingartenvereine Deutschlands: Vors. K. Petzli, Wilhelmsdorfer Str. 67.

Genossenschaft freiwilliger Krankenpfleger vom Roten Kreuz, Verband Brandenburg: Vors. z. Z. unbesetzt; Kolonnenführer Lehrer Klaar, Hauptstraße 16; Schriftführer Lehrer Wolff, Bergstraße 26.

Kriegerheimstätten Brandenburg (Havel) e. G. m. b. H.: Vorsitzender Korvetten-Kapitän a. D. H. Lieber, Schatzmeister Kaufmann F. Radke, Schriftführer Rendant E. Elbe.

Mieter-Verein: Vors. K. Eimicke, Sieberstraße 4. Sprechstunden jeden Donnerstag 6—8 Uhr, Volkshaus (Bibliothekzimmer).

Verein der Haus- und Grundbesitzer E. V.: Vors. Architekt Jurth, Abtstraße 20/21, ☎ 145; Geschäftsstelle Magdeburger Str. 1, ☎ 1556.

Verein heimattreuer Ost- und Westpreußen: Vors. Mag.-Obersekretär Woykenat. Sitzungslokal Eschers Gesellschaftshaus, St. Annenstr. 8/9.

Verein heimattreuer Schlesier: Vors. Kaufm. Heinrich Seibt, St. Annenstraße 12, ☎ 613. Vereinslokal Eschers Gesellschaftshaus.

Verein für Radfahrwege e. V.: Vors. Dr. Carl Reichstein; Kassenführer Carl Stahl; Schriftführer Prof. Clemens; Geschäftsstelle Steinstr. 4.

Verkehrsverein der Chur- und Hauptstadt Brandenburg (Havel) e. V.: Vors. Fabrikbesitzer M. Raschig; Schrift- und Kassenführer Alfred Radke; Geschäftsstelle Steinstr. 1.

Schützen-Vereine.

Altstädtische Schützengilde e. V.: Erster Gildeherr Hofjuwelier Otto Reishaus, zweiter Gildeherr Schmiedemeister Paul Gorgas, dritter Gildeherr Kaufmann Adolf Wiechert. Versammlungslokal Altst. Schützenhaus.

Neust. Schützengilde, E. V.: Vorstand: Erster Gildeherr Kaufmann Ernst Ziehm, Schillerstr. 3, zweiter Gildeherr Kaufmann Ernst Jacob, Schützenstr. 28, dritter Gildeherr Mcg.-Ober-Insp. Wilhelm Franke, Grabenstr. 14. Vereinslokal Neust. Schützenhaus.

Spar-Vereine.

Bau- und Sparverein, E. G. m. b. H., Wilhelmsdorfer Str. 35, ☎ 406.

Sport-Vereine.

Arbeiter-Kultur- und Sport-Kartell Brandenburg (Havel): Vors. Fritz Gericke, Friesenstr. 2; techn. Leiter Gustav Wieprecht.

Männer-Turnverein „Germania", gegr. 1880: Vors. Fr. Kähler. Versammlungslokal Hotel Schwarzer Bär.

Turnerschaft Brandenburg: Vors. Erich Siedentop, Franz-Ziegler-Str. 4, ☎ 1554—1555.

Turngemeinde E. V. (Deutsche Turnerschaft Kreis III b), gegr. 1861: 1. Vors. Ernst Nelte; 2. Vors. Max Klingner; Oberturnwart Carl Boldt. Turnabende (Turnhalle IV, Hammerstraße): Montag 6—8 Knaben-, 8—10 Männerabteilung; Mittwoch 5—7 Mädchen-, 7—9 Damenabteilung; Donnerstag 6—8 Knaben-, 8—10 Männerabteilung; Sonnabend 5—7 Mädchen-, 7—9 Damenabteilung. Sportzeiten (Grillendamm, Bullenwiese): Mittwoch nachmittags von 5 Uhr, Sonnabend nachmittags von 5 Uhr, Sonntag vormittags von 9 Uhr an, Sonntags zweimal im Monat auch nachmittags.

T. V. B. von 1862 e. V.: Vors. Paul Könicke, Wilhelmsdorfer Str. Versammlungslokal Neust. Schützenhaus. Sportplatz Musterwiese.

Brandenburger Motoryacht-Club: Geschäftsstelle Carl Siedow, Havelstraße 12, ☎ 996.

Brandenburger Regatta-Verein e. V.: Vors. Karl Gallin, Hauptstr. 19. Bootshaus Massowburg, ☎ 981.

Brandenburger Ruder-Klub E. V., gegr. 1883: Klubleitung: Ehrenvors. Kommerzienrat Ernst Paul Lehmann, Plauer Str. 6; 1. Vors. Georg Fischer, Gorrenbergstr. 2, ☎ 108; 2. Vors. Felix Schwarz, Grabenstraße 14; Schriftwart Fritz Schulze, Trauerberg 7, ☎ 260; Kassenwart Bruno Witte, Havelstr. 8; 1. Ruderwart Fritz Wegener jun., Packhofstraße 2, ☎ 776; 2. Ruderwart Theodor Laux, Polizeischule, ☎ 1406, Verwaltungsamt, Bootswart Max Cämmerer, Luckenberger Str. 1, ☎ 1584, Geschäft Apparat 31; Schriftleiter der Mitteilungen: Oskar Dorka, Dom, St. Petri 2.

Canu-Club „Roland" (Bund Deutscher Wanderpaddler): Vors. F. Schablinsky, Parduin 1; Geschäftsstelle G. Kluge, St. Annenstr. 2.

Märkischer Seglerverein e. V.: Vors. Eisenbahn-Obering. Gustav Blumenthal, Neuendorfer Str. 88 b. Bootshaus am Beetzsee bei Massowburg, ☎ 1583.

Ruder-Club „Havel" E. V., Brandenburg: Vors. Richard Rulf, Harlunger Str. 40. Bootshaus an der Hammerstr., ☎ 645.

Segler-Klub „Nord-West" E. V.: Vors. Paul Hohmann, Tismarstr. 17. Geschäftsstelle Bauhofstr. 21.

Segler-Verein Brandenburg: Vors. San.-Rat Dr. Appel; Schriftführer Dr. Fraatz.

Brandenburger Rennfahrer-Vereinigung von 1910: Vors. Otto Köpp, Werderstraße. Versammlungslokal „Stadt Magdeburg".

Bund deutscher Radfahrer: Ortsvertreter Fritz Sauter, Trauerberg 1 a.

Motorsport-Club Brandenburg (Havel) e. V. (D. M. V.): Geschäftsstelle H. Lober, Alvenslebenstr. 10. Vereinslokal Eschers Gesellschaftshaus.

Radfahrer-Bund „Solidarität": Vors. Wilhelm Schwarzlose, Kl. Gartenstraße 12.

Radfahrer-Verein „Brandenburg 25": Vors. Fritz Sauter, Trauerberg 1a. Versammlungslokal Hotel Drei Linden, Steinstr.

Radfahrer-Verein „Brennabor": Versammlungslokal Hotel Drei Linden.

Radfahrer-Verein „Corona": Vors. Paul Seiffert, Trauerberg 11. Versammlungslokal Hotel Weißer Schwan.

Radfahrerverein Sturmvogel 1909: Vors. Gustav Gräben, Steinstr. 43. Vereinslokal Zum Schultheiß, Molkenmarkt.

Arbeiter-Sport-Klub „Saxon": Vors. Fritz Vokkert, Werderstr. 9.

Verein für Leibesübungen e. V. (Mitglied des Verb. Brdbg. Athletik-Vereine (D. S. V.) und des Brdbg. Hockey-Verbandes (D. S. V.): Leichtathletik, Hockey, Handball, Schwimmen. Vereinslokal Hotel Weißer Schwan, Hauptstr. 10. Geschäftsstelle Willi Beyer, Hochstr. 5, part.

Sportverein „Havel" 1908 e. V. (Mitglied des Verbandes Brandenburger Ballspielvereine): Abt. für Fußball und Leichtathletik. Vereinslokal Altst. Schützenhaus, Brielower Straße 34, ☎ 267; Sportplätze ebendaselbst.

Freie Schwimmer: Vors. Paul Barnitzke, Mühlendamm 8, I.

Touristen-Verein „Die Naturfreunde": Vors. Fritz Wiesner, Fohrder Str. 9.

Ortsverband Brandenb. Kegelklubs e. V.: Geschäftsführender Vorstand: 1. Vors. Buchhalter Georg Schuknecht, Deutsches Dorf 14; 1. Kassierer: Kaufmann Max Giese, Jakobstr. 9; 1. Schriftführer Kaufmann August Aufhammer, Jungfernsteig 5; Sportwart Werkstattleiter Walter Pohlenz, Schützenstr. 2. Tagungslokal Keglerheim, Steinstraße (Hotel Bär).

Achte rum 1922: Vors. Dentist Ludwig Schmey, St. Annenstr. 27. Klubabend Donnerstag.

Achte rum 1925: Vors. Tischlermeister Kurt Barthelmeus, St. Annenstr. Klubabend Montag.

B. K. C. 1924: Vors. Paul Schönemann, Hausmannstr. Klubabend Montag.

Blitz Holz; Vors. Werkstattleiter Walter Pohlenz, Schützenstr. 2. Klubabend Freitag.

Brandenburgia 1919: Vors. Magistratsanwärter Albert Bennecke, Mühlendamm 7. Klubabend Montag.

D. H. V.: Vors. Prokurist Karl Körner, Ritterstr. 1. Klubabend Donnerstag.

Einer steht immer: Vors. Färbereibesitzer Walter Canis, Bionvillestr. 17. Klubabend Freitag.

Feldzeugmeister: Bankbeamter Friedrich Böttcher, Linienstr. 10. Klubabend Mittwoch.

Fidele Ratze: Vors. Mechaniker Wilhelm Knabach, Ritterstr. 25. Klubabend Freitag.

Fidele Schieber: Vors. Kaufmann Willi Busse, Wilhelmsdorfer Str. 54. Klubabend Mittwoch.

Flott weg: Vors. Kaufmann Hermann Lenz, Kanalstr. 4. Klubabend Mittwoch.

Freundschaft: Vors. Kaufmann Max Leischer, Gr. Gartenstr. 29. Klubabend Dienstag.

Gut Holz 1912: Vors. Werkmstr. Joseph Steinheuer, Franz-Ziegler-Str. 3. Klubabend Donnerstag.

Gut Holz 1914: Vors. Richard Klisch, Sieberstr. 8. Klubabend Montag.

Hermes: Vors. Buchhalter Georg Schuknecht, Deutsches Dorf 14. Klubabend Freitag.

Holzhacker: Vors. Kaufmann Hans Westphal, Hauptstr. Klubabend Dienstag.

Immer an der Wand lang: Vors. Kaufmann Max Giese, Jakobstr. 9. Klubabend Sonnabend.

Ruck zuck: Vors. Kaufmann Otto Klaus, Sieberstr. 1. Klubabend Mittwoch.

Sandhase: Vors. Braumeister Erich Thiem, Bergstr. 12. Klubabend Dienstag.

Tipp Topp: Vors. Bäckermstr. Albert Schulze, Wilhelmsdorfer Str. Klubabend Dienstag.

Walzwerk: Vors. Ing. Heinr. Studt, Kurstr. 66. Klubabend Donnerstag.

Standesvereine.

Alt-Herrn-Verband des V. C. (Verband der Turnerschaften auf deutschen Hochschulen): Vors. Apotheker Neumann, Steinstr. 17, ☎ 23.

Alter-Herrn-Verband des Cösener S.-C., Gruppe Brandenburg: Vors. Dr. Lengefeld, Jakobstr. 6, ☎ 880. Versammlungslokal F. W. Wiesike (jeden 3. Dienstag im Monat).

Nationalverband Deutscher Offiziere: Vors. Studienrat Dr. Roske, Wilhelmsdorfer Str. 14.

Vereinigung alter Burschenschafter: Vors. Studienrat Dr. Roske, Wilhelmsdorfer Str. 14.

Tierschutz- und Zuchtvereine.

Brieftauben-Verein „Brennabor": Vors. Tischlermstr. Ferd. Gerwing.

„Hydrophilus", Verein der Aquarien-, Terrarien- und Naturfreunde: Vors: Lehrer P. Schmidt, Deutsches Dorf 48. Vereinslokal Eschers Gesellschaftshaus; Sitzungen dortselbst alle 14 Tage Mittwochs, abends ½9 Uhr.

Imker-Verein Brandenburg: Vors. Fritze, Gotthardtkirchplatz 7. Vereinslokal Toeffner, Steinstr. 9.

Kreisverband für Kleintierzucht für Stadt Brandenburg und Westhavelland (der Landwirtschaftskammer für die Provinz Brandenburg angeschlossen): Vors. M. Reichstein, Potsdamer Straße 3; Schriftf. Fr. Müller, Linienstr. 10; Geschäftsf. E. Lorenz, Rathenow, Askanierstr. 4; Zuchtwarte: für Geflügel: K. Riefke, Görden, Wärterdorf 79; für Kaninchen: H. Beckson, Friesenstr. 1; für Ziegen: A. v. Derschau, Dom, Hevellerstr. 8.

Hierzu gehören:

1. Geflügelzüchterverein Brandenburg (Havel) für Stadt Brandenburg und Umgegend: Vors. M. Lorenz, Mötzower Landstr. 57; Kassierer J. Kampmeier, Grabenstr. 5; Zuchtwart K. Riefke, Görden, Wärterdorf 79.

2. Kaninchenzüchter-Verein Brandenburg und Umgegend: Vors. Fr. Müller, Linienstr. 10; Schriftf. Th. Rund, Fontanestr. 6; Kassierer Fr. Wegener, Potsdamer Str. 38.
3. Kaninchenzüchter-Verein Brandenburgia: Vors. A. Höpfner, Wilhelmsdorfer Str. 71; Schriftf. A. Fligge, Gr. Gartenstr. 11; Kassierer E. Bohnhoff, Gördenweg 20.
4. Ziegenzuchtverein Dom und Stadt Brandenburg: Vors. A. v. Derschau, Dom, Hevellerstr. 8; Schriftführer B. Kluge, Neuendorfer Str. 26; Kassierer: A. Mayerl, Am Gallberg 1; Zuchtwart M. Reichstein, Potsdamer Str. 3; Bockstationswart Kemnitz, Wilhelmsdorfer Landstr. 39.

Kaninchenzucht-Verein für Brandenburg und Umgegend E. V.: Vors. Bäckermeister Fritz Müller, Linienstr. 10, 🖂 1540. Vereinslokal Bettermann.

Verein für deutsche Schäferhunde (S. V.), Ortsgruppe Brandenburg, im „Deutschen Kartell für Hundewesen" und im „Prüfungsverband der Zuchtvereine für Diensthunderassen im Kartell": Vorsitzender Otto Troitzsch, Memelland 5. Versammlungsabend jeden 2. Montag im Monat im Vereinslokal Altst. Schützenhaus.

Verein für Züchter edler Kanarien: 1. Vors. E. Scheplitz, Schützenstr. 28; 1. Kassierer K. Hintze, Kanalstr. 4; 1. Schriftf. E. Schlüter, Roonstr. 42. Geschäftsstelle und Versammlungslokal Restaurant „Zum Schultheiß", Molkenmarkt 29/30.

Vereine für Kunst und Wissenschaft.

Arbeiterbibliothek, Steinstr. 41: Geöffnet Dienstags und Freitags von 6½ bis 9 Uhr abends.

Bildungsverband der Deutschen Buchdrucker, Ortsgruppe Brandenburg: Vors. Artur Bellin, Bäckerstr. 19.

Biochemischer Verein für Brandenburg (Havel) und Umgegend: Geschäftsstelle Kurstr. 6.

Freie Volksbühne e. V.: Geschäftsstelle Steinstr. 41; Geschäftsführer A. Bär, Watstr. 23.

Historischer Verein Brandenburg: Vors. Prof. Dr. Otto Tschirch, Magdeburger Platz 7; Schriftf. Pfarrer Liz. Kurt Holtz, Katharinenkirchplatz 3; Kassenf. Fabrikant Martin Raschig, Potsdamer Str. 48. Anmeldungen bei Prof. Dr. Otto Tschirch. Versammlungsort „Schwarzer Adler".

Volksbibliothek, Gr. Münzenstr. 6: Leiter: Studienrat Blauert. Geöffnet Dienstags, Donnerstags und Sonnabends von 7—8 Uhr abends.

Vortrags-Vereinigung: Vors. Mittelschulrektor Buhtz.

Religiöse, Wohltätigkeits- und Unterstützungsvereine bzw. mildtätige Stiftungen.

Deutscher Frauenbund: Vors. Frau Pastor Selhausen, Wilhelmsdorfer Straße 62.

Himmelreichs-Mission, Schusterstr. 1: Innere Missionsarbeit für Jugendpflege, Gemeinschaftspflege, Kranken- und Armenpflege. Buchhandlung und Sonnenstrahlen-Verlag.

Vaterländischer Frauen-Verein vom Roten Kreuz, Brandenburg (Havel): Vors. Frau Geheimrat Felsberg, Neuendorfer Str. 88. Versammlungslokal Augustaheim, Kl. Gartenstraße 40/41.

Vaterländischer Frauenverein, Ortsgruppe Brandenburg: Vors. Frau Geheimrat Felsberg, Neuendorfer Straße 88, 🖂 1421.

Verein zur Fürsorge für entlassene Strafgefangene: Vors. Pfarrer Funke, Hauptstr. 42.

Evangelischer Wohlfahrtsdienst: Vors. Pfarrer R. Schubring, Neust. Markt 5/6, 🖂 1413.

In ihm vereinigt sind:

a) Stadtverband der Evangelischen Frauenhilfen: Dieser umfaßt die Frauenhilfen der einzelnen Gemeindebezirke und den Städtischen Frauenverein (Verbandsvorsitzender Pfarrer Schubring). Dem Stadtverband der Frauenhilfe ist angeschlossen: Der Städtische Frauenverein, Vors. Pfarrer Hanstein; Kaufmännischer Leiter Druckereibesitzer Friedrich Cramer; Schatzmeister Fabrikant Gustav Schüler; Vorstandsmitglieder: Frau Blell, Fräulein Genrich, Frau Hinnenburg. Der Verein unterhält eine Krippe und Kleinkinderbewahranstalt sowie die Mittelstandsküche. Vereinshaus Grabenstr. 19/20.

b) Der Diakonissen-Verein: Ihm gehört das Diakonissenheim, Grabenstr. 17, er stellt die Diakonissen an. Vors. Superintendent Liz. Baltzer; Schriftf. Pfarrer Goehling; leitende Schwester Schwester Elise Knop. Er gewährt kostenlose Krankenpflege. Die Ausgaben werden bestritten durch die Beiträge der Kirchengemeinden und aus freien Liebesgaben.

c) Der Verein Evangel. Vereinshaus: Ihm gehört das Evang. Vereinshaus, Hauptstr. 50. Vors. Superintendent Liz. Baltzer.

d) Verein für Kleinkinderbewahranstalten: Vors. Kommerzienrat Reichstein; Leiter Pfarrer Koch; Schatzmeister Kaufmann Hembd. Der Verein unterhält drei Kindergärten:
1. Düppelstr. 28, Leiterin Fräulein Teschner;
2. Altst. gr. Heidestr. 9, Leiterin Fräulein Nickel;
3. Friesenstr. 3, Leiterin Fräulein Wesner.

e) Der Kirchliche Jugenddienst (Pfarrer Hanstein).

f) Die Kirchliche Bestattungsversicherung: Leiter Pfarrer Schubring; Geschäftsstelle Kirchensekretär Bachmann, Temnitz 26, ☎ 390; Unterstelle Kirchendiener Leow, Gotthardtkirchplatz 5.

Frauenhilfe im 1. Bezirk von St. Gotthardt (Superintendent Baltzer). Zusammenkunft im Evangelischen Vereinshause, Hauptstr. 50.

Frauenhilfe im 2. Bezirk von St. Gotthardt (Frau Pfarrer Koch). Zusammenkunft in der Kleinkinderschule Düppelstr. 28.

Altmütterchenverein im 2. Bezirk von St. Gotthardt: Leiter Pfarrer Koch. Zusammenkunft Düppelstr. 28.

Gemeindepflegeverband im 2. Bezirk von St. Gotthardt: Vors. Pfarrer Koch. Zusammenkunft Düppelstr. 28.

Frauenhilfe im 3. Bezirk von St. Gotthardt (Pfarrer Hanstein). Zusammenkunft im Evangelischen Vereinshause, Hauptstr. 50.

Kirchenchor von St. Gotthardt: Leitung Dr. Hermann Wiegandt, Ritterstraße 5. Uebungsabende im Evangelischen Vereinshause, Hauptstr. 50, regelmäßig am Mittwochabend.

An kirchlichen Vereinen bestehen ferner:

Der Zweigverein der Gustav-Adolf-Stiftung (Pfarrer Fränkel).

Der Zweigverein des Evangel. Bundes (Pfarrer Liz. Holtz).

Der Evangelische Arbeiterverein ist dem im Jahre 1903 gegründeten Verband der Evangelischen Arbeitervereine der Provinz Brandenburg angeschlossen. Vorstand: Jahns, Packhofstr. 7; Pfarrer Brezendorff; Bieß, Rochowstr. 2; Sooft, Düppelstraße 24.

Alt-Frauen-Verein: Vors. Pfarrer Fränkel; Leiterin Schwester Elise. Versammlungen Sonntags alle 14 Tage von 4—½6 Uhr im Diakonissenheim, Grabenstr. 17; alle alten Frauen sind herzlich willkommen.

Missionsvereine.

Hilfsverein für den Allg. Evangel.-Protestantischen Missionsverein: Vors. Pfarrer Koch.

Hilfsverein für die Berliner Mission: Vors. Superintendent Liz. Baltzer; Schatzmeister Kaufm. Paul Duncker, Roonstr. 26.

Frauenmissionsnähverein der Altstadt: Vors. Frau Superintendent Baltzer.

Frauenmissionsnähverein der Neustadt. Vors. Frau Pfarrer Pfeiffer.

Kirchenpolitische Gruppen:

a) Positiver Parochialverein (Rektor Woldt, Parduin 8, ☎ 1149).

b) Volkskirchliche evangelische Vereinigung (Vertrauensmann Sup. Liz. Baltzer).

c) Protestantenverein: Vors. Mittelschullehrer Peucker, Magdeburger Platz 2.

Evangelische Jugendvereine:

Der kirchliche Jugenddienst steht unter Leitung von Pfarrer Hanstein.

B. d. J. (Bund deutscher Jugendvereine.)

a) Aelterenbund (Vereinigung aller über 18 Jahre alten Mitglieder der B. d. J.-Gruppen). Zusammenkunft einmal im Monat.

b) Roland zu Brandenburg (Jungen- und Mädchengruppe). Leiter Pfarrer Liz. Kurt Holtz. Versammlungsort Gemeindehaus von St. Katharinen. Jungen am Donnerstag von 7½ Uhr an; Mädels am Freitag von 7½ Uhr an; beide Gruppen gemeinsam am Sonntagabend; Turnen am Mittwoch 7½ Uhr in der Turnhalle am Trauerberg; Musikgruppe am Montag von 7 Uhr an.

c) Ekkehard (Jugendgruppe): Leiter Pfarrer Hanstein. Versammlungsort Jugendheim, Eichamtstraße.

d) Godehard (Mädelgruppe): Leiter Pfarrer Hanstein. Versammlungsort Jugendheim, Eichamtstraße.

e) Baldur (Jungen- und Mädelgruppe): Leiter Pfarrer Schubring. Versammlungsort Jugendheim, Eichamtstraße.

B. K. (Bibelkreis).

a) B. K. für Schüler höherer Lehranstalten: Leiter Fritz Kahle, Neust. Markt 37. Versammlungsort Jugendheim, Eichamtstraße. Sonnabend von 4—5½ Uhr Quarta und Untertertia; Sonnabend von 5½—7 Uhr Obertertia und Untersekunda; Sonnabend von 8½ Uhr an Obersekunda und Prima, Gotthardtkirchplatz 8.

b) M. B. K. (Mädchen-Bibelkreis): Leiterin Fräulein Kluge, Neuendorfer Straße 26. Versammlungsort Jugendheim. Montag von 3 bis 5 Uhr Kreis der mittleren Schülerinnen; Mittwoch von 3½—5 Uhr Kreis der jüngeren Schülerinnen; Mittwoch von 7—9 Uhr Kreis der älteren Schülerinnen.

Christlicher Verein junger Männer: Leiter Superintendent Liz. Baltzer. Vereinssekretär Hermann Wittstock, Hauptstraße 50. Versammlungsort Evangelisches Vereinshaus, Hauptstraße 50. Unterabteilungen und Arbeitsgebiete:

a) Familienkreis (verheiratete Mitglieder und Eltern der Mitglieder): Montags 8 Uhr.

b) Damenhilfe (Damen, die durch Handarbeiten die Arbeit des Vereins finanzieren und das Heim verschönern helfen): Arbeitsabend Montags 8 Uhr.

c) Jungemännerabteilung (junge Männer über 17 Jahre): Sonntags 8 Uhr. Bibelbesprechung Donnerstags, abends 8 Uhr.

d) Jugendabteilung (junge Männer unter 17 Jahren): Sonntags 8 Uhr. Bibelbesprechung Donnerstags, abends 8 Uhr.

e) Jungschar (Knaben von 12 bis 14 Jahren): Unterhaltungsstunde Sonnabends von 4 bis 6 Uhr. Turnen Mittwochs von 4—6 Uhr, auch im Vereinshaus. Bibelstunden und Fahrten werden jedesmal besonders bekanntgegeben.

f) Turnen Mittwochs von 7½ bis 9½ Uhr in der Turnhalle der Ritterakademie.

g) Sport an den Sonntagnachmittagen, wo keine Fahrten oder Zusammenkünfte stattfinden.

h) Fahrten tunlichst monatlich eine. Sie wird in der Monatsordnung angezeigt.

i) Uebungsabende für Klampfen und Geigen Dienstags, abends von 7½ Uhr an.

k) Heimabende für die hiesige Polizeischule jeden Mittwoch, abends 8 Uhr.

l) Musikübungsabend (Klavier und Geige) jeden Montag.

m) Außerdem mancherlei Kurse und Vorträge.

Jugendbund für entschiedenes Christentum (E. C.). Versammlungsort Augustaheim, Kl. Gartenstr. 41.

Mädchenbund „Allzeit fröhlich": Leiter Pfarrer Brexendorff und Schwester Elise Knop. Versammlungsort Evangelisches Diakonissenheim, Grabenstraße 17. Sonntag von 7 Uhr an Versammlung im Diakonissenheim. Dienstag um 8 Uhr Singen und Handarbeit. Donnerstag um 8 Uhr Bibelstunde. Im Sommer regelmäßige Ausflüge.

Jugendgruppe der Frauenhilfe in Dom-Brandenburg: Leiter Sup. Schott. Versammlung monatlich in der Domschule. (Vorträge, ges. Beisammensein, Ausflüge).

Sternenbund „Licht im Dunkeln": Leiter Lehrer R. Hintz, Parduin 12. Versammlungsort Jugendheim, Eichamtstraße. Sonntag von 8—9½ Uhr geselliges Beisammensein oder Vorträge allgemeiner Art. Dienstag von 8—9½ Uhr Technischer Abend. Mittwoch von 8—9 Uhr Bibelstunde. Knabengruppe Sonnabend von 4—7 Uhr (Spielen, Erzählen, Vorlesen von Geschichten usw.).

Die Frauenhilfe vom Dom versammelt sich monatlich einmal, die Jugendgruppe ebenfalls einmal in der Domschule.

Der Dom-Kirchenchor (Leitung Domorganist Neumann) nimmt jederzeit gern sangesfreudige und stimmbegabte Damen und Herren auf. Uebungsstunden regelmäßig jeden Dienstag, abends 8 Uhr, in der Domschule.

Kirchlicher Armenausschuß vom Dom: Vorsitzender Superintendent Schott; bei Unterstützungssachen wende man sich an diesen.

Das St. Petri-Hospital, eine Stiftung des Domkapitels, enthält 10 Stellen für alte, würdige und bedürftige Frauen der Dom-Gemeinde. Aufnahmegesuche nehmen Oberstleutnant von Derschau und Superintendent Schott entgegen.

Vereine der katholischen Kirchengemeinde Brandenburg.

St. Vinzenz-Frauenkonferenz (übt Armenpflege aus): Vors. Lehrerin Fräulein Hofmann, Wilhelmsdorfer Straße 73. Geistl. Beirat Pfarrer Schubert. Sitzung jeden 2. Dienstag im Pfarrsaal.

Kath. Gesangverein St. Josef: Vors. Kaufmann Willi Rosal, Kurstr. 75. Sitzung jeden Montag nach dem Monatsersten in Alhambra, Jakobstraße 31/32.

Kath. Polnischer Verein Sobieski: Vors. Mrówka, Kl. Gartenstr. 9. Sitzung jeden Samstag nach dem 15. bei Szewczyk, Schützenstr. 20.

Kath. Arbeiterverein St. Paulus: Vizepräses Reiche, Potsdamer Str. 35. Präses Pfarrer Schubert. Sitzung jeden Donnerstag nach dem 15. im Pfarrsaal.

Kath. Kaufmännischer Verein: Vors. Dipl.-Ing. Stürenberg, Havelstr. 14. Zusammenkünfte jeden 2. Montag im Gesellschaftshaus Escher.

Kath. Gesellenverein: Präses Kaplan Hering. Senior Jahn, Chausseehaus am Quenzsee. Sitzung jeden Dienstag in Alhambra, Jakobstr. 31/32.

Kath. Jugendverein „Jung Kolping": Präses Kaplan Klawitter. Sitzung jeden Donnerstag im Pfarrsaal.

Kath. Gymnasiastenzirkel Neu-Deutschland: Geistl. Leiter Kaplan Klawitter. Zusammenkünfte jeden Freitag im Pfarrsaal.

Deutsche Jugendkraft. Kath. Sport- und Turnverein: 1. Vors. Kaplan Hering. Geschäftsf. Obermstr. Reinen, Wilhelmsdorfer Straße.

Marianische Jungfrauen-Kongregation: Präsesin Lehrerin Fräulein Hofmann Wilhelmsdorfer Straße 73. Sitzung jeden Freitag im Pfarrsaal.

Kath. Kirchenchor: Dirigent Rektor Schneider, Neust. Heidestr. 25. Uebungen jeden Mittwoch im Pfarrsaal.

Volksverein für das kath. Deutschland: Leiter Lehrer Kapst, Packhofstr. 6.

Kath. Frauenbund: Vors. Frau Kaufmann Riedel.

Borromäusverein zur Verbreitung guter Bücher: Leiterin Lehrerin Fräulein Donders, Potsdamer Straße 53/54. Bücherausgabe jeden Sonntag nach dem Hochamte im Lesezimmer.

Kath. Begräbnisbund: Geschäftsführer Buchhalter Hamacher, Deutsches Dorf 1a.

Logen.

Freimaurer-Loge Friedrich zur Tugend, Neust. Heidestr. 22/23, ☎ 326. Mstr. v. St. Trübe, staatl. Lotterie-Einnehmer, Hauptstr. 21. Oekonom P. Wende.

Roland-Loge, Wilhelmsdorfer Str. 74: Vors. Malermstr. Albert Bartholomäus, Bauhofstr. 7, ☎ 574.

Schlaraffia: Vors. Dr. Kalisch, Hauptstraße 16, ☎ 737. Versammlungslokal Hotel Schwarzer Bär.

Diverse Vereine.

Deutsche Demokratische Partei, Ortsgruppe Brandenburg: Vors. Lehrer Franke, Neuendorfer Straße 88.

Deutsche Volkspartei: Vors. Katasterdirektor Max Wittwer, Bauhofstraße 12.

Deutschnationale Volkspartei: Vors. Syndikus G. A. Spieth, Jungfernsteig 3.

Jungdeutscher Orden e. V., Bruderschaft Brandenburg: Geschäftsstelle Schwerdtner, Molkenmarkt 18.

Königin-Luise-Bund, Ortsgruppe Brandenburg: Vors. Frau Prof. Görcke, Grabenstraße 18.

Kommunistische Jugend: Vors. Hermann Schunke, Wilhelmsdorfer Straße.

Nationalsozialistische Deutsche Arbeiterpartei: Gauführer Bachschmid.

Reichsbanner Schwarz-Rot-Gold: Vors. Erich Barsch, Steinstr. 41, ☎ 1067.

Sozialdemokratische Partei Deutschlands: Parteisekretariat Steinstraße 32, I.

Sozialistische Arbeiter-Jugend: Vors. Gustav Börsch, Bäckerstr. 19.

Stahlhelm, Bund der Frontsoldaten, Geschäftsstelle des Gaues Havelland und der Kreis- und Ortsgruppen Brandenburg (Havel), Steinstraße 56, I.

Vereinigte Vaterländische Vereine Brandenburgs: Vertreter Prof. Dr. Görcke, Grabenstraße 18.

Volksbund Deutsche Kriegsgräberfürsorge e. V., Ortsgruppe Brandenburg (Havel): 1. Vors. Rektor E. Woldt, Parduin 8; 2. Vors. und Geschäftsführer Rend. W. Frederich, Neuendorfer Straße 28, I. Die Ortsgruppe erteilt Auskunft in allen Kriegsgräberangelegenheiten für Hinterbliebene usw.

DAS ZEICHEN FÜR HOCHWERTIGE QUALITÄTS DRUCKARBEITEN



Illustrierte Kataloge / / Drei- und Vierfarbendrucke
Prägedrucke / Aktien / Sämtliche Druck-Arbeiten
für Handel und Gewerbe, Industrie, Private, Behörden
und Vereine in ein- und mehrfarbiger Ausführung

J. Wiesike, Buch- u. Kunstdruckerei

Brandenburg (Havel), Fernsprecher Nr. 1088 u. Nr. 48



Brandenburger Anzeiger

Tageszeitung für die Stadt Brandenburg
Kreis Westhavelland und Zauch-Belzig
Gegründet 1809

Das große

bürgerliche Heimatblatt

für alle Volkskreise,
das maßgebende Familienblatt in Stadt
und Land Brandenburg

Verlag:
J. Wiesike, Buch- und Kunstdruckerei
Brandenburg (Havel), Kurstraße 7
Fernsprecher: Geschäftsstelle 48, Schriftleitung 636

Der Flug zur Sonne



Preis 5 Mk.

Ein Buch, das jeder Deutsche lesen muß!

*

Zu beziehen durch alle Buchhandlungen

Verlag J. Wieske, Brandenburg (Havel)

Der Roland



Heimat-Kalender
für die Mark Brandenburg

Erscheint
jedes Jahr im Herbst

Verlag
J. Wiesike, Brandenburg (Havel)



Kochen, Braten, Backen, Grillen
Waschen, Plätten, Baden, Heizen
Sterilisieren, Beleuchten

MIT GAS

bringt Ersparnisse im Haushalt

Gas ist der billigste Brennstoff
für Gewerbe und Industrie zum

Glühen, Schweißen
Schmelzen, Härten
Löten, Trocknen

*

Städt. Gas- und Wasserwerke

Besichtigen Sie unsere Ausstellung in
unserem Geschäftslokal Hauptstraße 68

Fernsprecher 1460—1462

Der Roland



Heimat-Kalender

für die Mark Brandenburg

Erscheint
jedes Jahr im Herbst

Verlag
J. Wiesike, Brandenburg (Havel)



Kochen, Braten, Backen, Grillen
Waschen, Plätten, Baden, Heizen
Sterilisieren, Beleuchten

MIT GAS

bringt Ersparnisse im Haushalt

Gas ist der billigste Brennstoff
für Gewerbe und Industrie zum

Glühen, Schweißen
Schmelzen, Härten
Löten, Trocknen

*

Städt. Gas- und Wasserwerke

Besichtigen Sie unsere Ausstellung in
unserem Geschäftslokal Hauptstraße 68

Fernsprecher 1460—1462

Norddeutsche Baugesellschaft

mit beschränkter Haftpflicht

Brandenburg (Havel)

Mühleniorstraße 42 — Fernruf Nr. 59

Zweigbüro Stettin

Augustahaus :: Fernruf 6759

Hochbau · Eisenbetonbau · Tiefbau

Industriebauten · Projektierung

Schlüsselfertige Ausführungen