

aus Richtung B1/B102 und Innenstadt

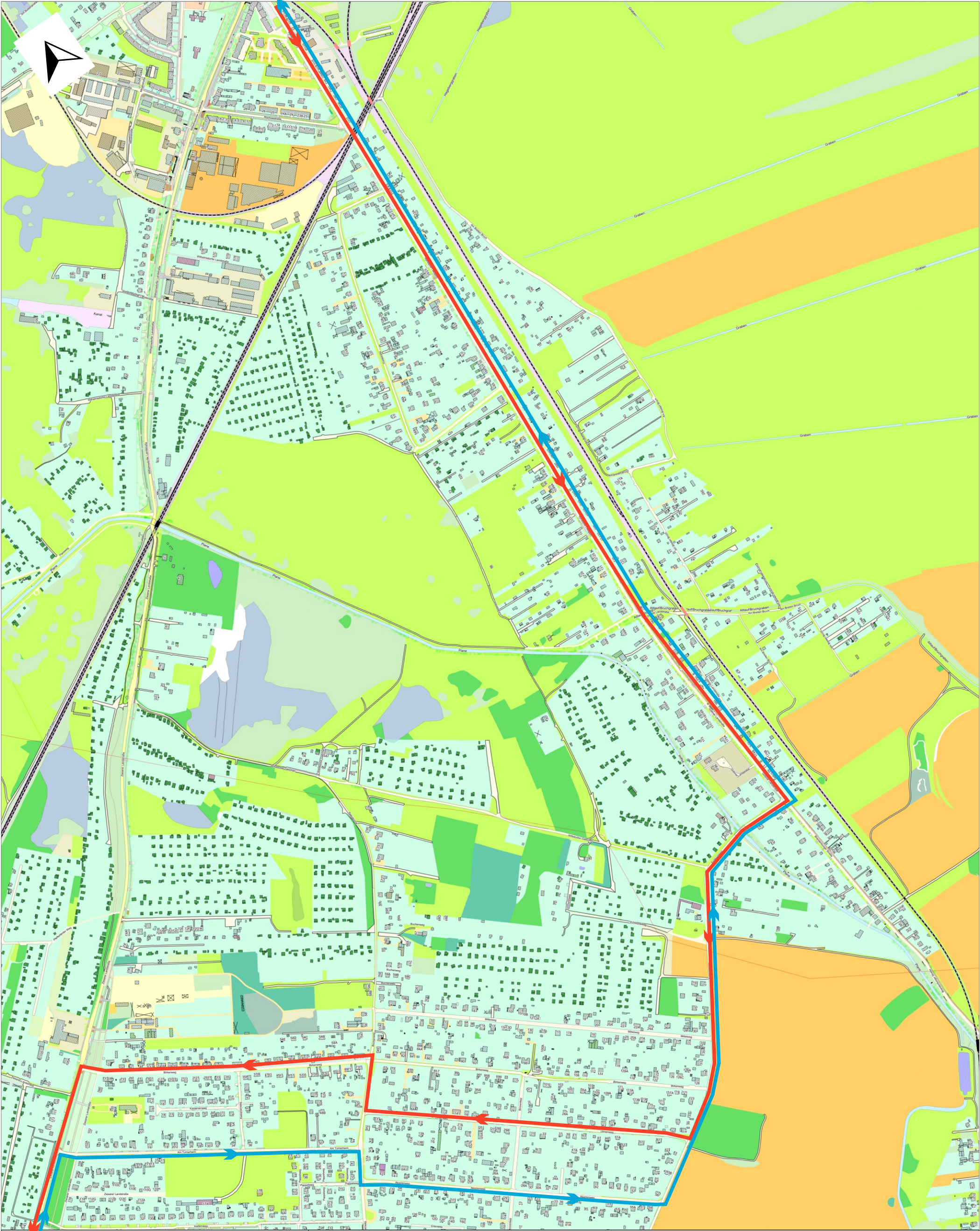

in Richtung Wilhelmsdorf und Autobahn

Projekt	Umleitung Eigene Scholle		
Projekt-Nr.		Maßstab	1:8000
Projekt-Beschreibung	VZ-Plan	Blatt-Nr.	
		Datum	18.04.2023
Auftraggeber		Name	
Auftragnehmer			
		Datei EigeneScholle.cdr	



EDV - Dr. Haller & Co. GmbH
Bärenstr. 31, 08523 Plauen
Tel. 03741 / 12060, Fax 03741 / 222652
e-Mail: info@edv-dr-haller.de
www.edv-dr-haller.de